

MINISTERIO DE SANIDAD Y CONSUMO
INSTITUTO NACIONAL DE LA SALUD
Subdirección General de Asistencia Sanitaria
Subdirección General de Desarrollo

CMBD Insalud. Análisis de los GRDs.

Año 1999

INSTITUTO NACIONAL DE LA SALUD
Subdirección General de Coordinación Administrativa
Madrid, 2001

DIRECCIÓN:

SUBDIRECTOR GENERAL DE ASISTENCIA SANITARIA
José Luis de Sancho Martín

COORDINACIÓN:

SUBDIRECTOR GENERAL DE DESARROLLO
Francisco de Asís Jové Domínguez-Gil

Sistemas de Información - CMBD:

Agustín Albarracín Serra
Julia Rubio Flores
Isabel López Escudero



Edita: © Instituto Nacional de la Salud
Subdirección General de Coordinación Administrativa
Área de Estudios, Documentación y Coordinación Normativa
c/ Alcalá, 56
28014 Madrid

Depósito legal: M. 17.278-2001
ISBN: 84-351-0347-1
NIPO: 352-01-002-9
N.º Pub. INSALUD: 1.783
Diseño cubierta: Enrique Sánchez-Maroto Moraleda
Imprime: Fareso, S. A.
Paseo de la Dirección, 5. 28039 Madrid

ÍNDICE

	<u>Págs.</u>
• Prólogo	7
• Introducción	9
• Categoría diagnóstica principal 0: Precategoría	11
• Categoría diagnóstica principal 1: Sistema nervioso	23
• Categoría diagnóstica principal 2: Ojo	67
• Categoría diagnóstica principal 3: Enf. y trast. de oído, nariz y faringe	85
• Categoría diagnóstica principal 4: Enf. y trast. del aparato respiratorio	123
• Categoría diagnóstica principal 5: Enf. y trast. del aparato circulatorio	169
• Categoría diagnóstica principal 6: Enf. y trast. del aparato digestivo	227
• Categoría diagnóstica principal 7: Enf. y trast. del hígado, sistema biliar y páncreas	277
• Categoría diagnóstica principal 8: Sistema músculo-esquelético y tejido conjuntivo	303
• Categoría diagnóstica principal 9: Enf. y trast. de piel, tej. subcutáneo y mama	365
• Categoría diagnóstica principal 10: Enf. y trast. del sistema endocrino, nutrición y metabolismo	399
• Categoría diagnóstica principal 11: Enf. y trast. de riñón y vías urinarias	421
• Categoría diagnóstica principal 12: Enf. y trast. del aparato reproductor masculino	457
• Categoría diagnóstica principal 13: Enf. y trast. del aparato reproductor femenino	481
• Categoría diagnóstica principal 14: Embarazo, parto y puerperio	503

	<u>Págs.</u>
• Categoría diagnóstica principal 15: Recién nacidos y neonatos con patología originada en el período neonatal	523
• Categoría diagnóstica principal 16: Enf. y trast. de sangre, órganos hematopoyéticos y sistema inmunológico	559
• Categoría diagnóstica principal 17: Trastornos mieloproliferativos y neoplasias mal diferenciadas	573
• Categoría diagnóstica principal 18: Enfermedades infecciosas y parasitarias (sistémicas o no localizadas)	597
• Categoría diagnóstica principal 19: Trastornos mentales	611
• Categoría diagnóstica principal 20: Uso de drogas y trastornos mentales inducidos por drogas	623
• Categoría diagnóstica principal 21: Lesiones, envenenamientos y efectos tóxicos de fármacos	635
• Categoría diagnóstica principal 22: Quemaduras	659
• Categoría diagnóstica principal 23: Otras causas de atención sanitaria	667
• Categoría diagnóstica principal 24: VIH-SIDA	681
• Categoría diagnóstica principal 25: Politraumatismo	701
• GRDs inespecíficos	711

PRÓLOGO

Mejorar día a día la atención que se presta a los pacientes es el objetivo fundamental de cuantos trabajamos en el INSALUD, desde los profesionales sanitarios que ejercen su tarea en los hospitales hasta los que desempeñamos nuestra labor en la administración sanitaria. Precisamente, una de nuestras obligaciones como gestores es dotar a los clínicos de todos aquellos sistemas de información que les faciliten asumir sus responsabilidades de gestión mediante el análisis de la calidad, resultados y costes con que prestan sus servicios.

Dentro de estos sistemas, los Grupos Relacionados por el Diagnóstico (GRDs) representan una agrupación de episodios de hospitalización que permite clasificar los distintos tipos de pacientes que pueden ser atendidos en un centro sanitario en un número más reducido de grupos homogéneos tanto desde el punto de vista clínico como del consumo de recursos.

La publicación «CMBD INSALUD. Análisis de los GRDs. Año 1999», es el resultado de la notable mejoría y consolidación experimentada en estos últimos años en los sistemas de información hospitalarios gracias al loable esfuerzo de muchas personas. En ella se recogen las principales características clínicas y administrativas de los pacientes clasificados en cada uno de estos grupos, facilitando el análisis de la práctica asistencial y la comparabilidad de cada hospital frente a otros centros de características similares.

Nuestro compromiso para los próximos años es seguir mejorando la calidad de la información con el objetivo de adecuar la oferta de cuidados a las necesidades y demandas reales de nuestros pacientes en términos de eficacia, efectividad y eficiencia.

FRANCISCO DE ASÍS JOVE DOMÍNGUEZ-GIL

Subdirector General de Desarrollo

INTRODUCCIÓN

La publicación «CMBD INSALUD. Análisis de los GRDs 1999», complementaria a la publicación «Conjunto Mínimo Básico de Datos Hospitales del INSALUD 1999», recopila la información básica referente a las características clínico-administrativas de los pacientes incluidos en cada uno de estos grupos en la totalidad de los hospitales del INSALUD durante dicho año. El esquema de la información contenida en cada uno de los GRDs es el siguiente:

1. Literal del GRD
2. Categoría Diagnóstica Principal a la que pertenece cada GRD
3. Peso de Maryland correspondiente a la versión 14.1 de los AP-GRDs que ha sido la empleada para la agrupación.
4. Tipo médico o quirúrgico.

Datos generales: Se recoge un resumen estadístico de cada uno de los GRDs en el que se describen el número de casos totales, porcentaje en relación con el número total de altas de ese año, desviación estándar y coeficiente de variación. El punto de corte se ha calculado mediante la fórmula $\text{Percentil } 75 + 1,5 (\text{Percentil } 75 - \text{Percentil } 25)$ y define, para cada uno de los GRDs, aquel valor de la estancia por encima del cual se considera un episodio como de estancia larga o outlier. El porcentaje de casos extremos corresponde al número de casos dentro de cada GRD con estancia superior al punto de corte en relación con el número total de casos en dicho GRD. La estancia media bruta es la calculada con todas las altas mientras que la estancia media depurada se ha calculado excluyendo los casos extremos o outliers.

Distribución de las altas correspondientes a cada GRD en función de las distintas variables de clasificación del Conjunto Mínimo Básico de Datos del INSALUD: Grupos de edad y sexo, tipo de ingreso, circunstancia del alta y entidad financiadora.

Información por grupo de hospitales: Número de altas y estancia media de cada uno de los GRDs para cada uno de los cinco grupos de hospitales del INSALUD. El grupo 1 está constituido por los pequeños hospitales comarcales, con menos de 200 camas. El grupo 2 comprende los hospitales generales de Área. En el grupo 3 se clasifican hospitales, en general de mayor volumen que los anteriores, que cuentan con algunos servicios de referencia. El grupo 4 está formado por los hospitales que prestan servicios de mayor complejidad, conocidos habitualmente como de «alta tecnología». Finalmente, el grupo 5 está integrado por hospitales monográficos y de larga estancia.

Diagnóstico principal: Se presentan los cinco códigos de diagnóstico de la CIE 9 MC más frecuentes como diagnóstico principal para cada uno de los GRDs.

Procedimiento quirúrgico/obstétrico principal: Se presentan los cinco códigos de procedimientos de la CIE 9 MC, que influyeron en la asignación, más frecuentes para cada uno de los GRDs de tipo quirúrgico.

**CATEGORIA DIAGNOSTICA PRINCIPAL 0:
PRECATEGORIA**

GRD 103 TRASPLANTE CARDIACO
 CDM 0 PRE-CDM
 PESO 33,9368 TIPO QUIRÚRGICO

DATOS GENERALES

Altas totales	121
Porcentaje sobre el total de altas	0,01
Diagnósticos por alta	7,28
Estancia media bruta	34,26
Desviación estándar	59,12
Coefficiente de variación	1,73
Punto de corte	64,38
Porcentaje de casos extremos	8,26
Estancia media depurada	23,14

DISTRIBUCIÓN POR EDAD

	Altas	%
< 1 año	0	0,00
1-14 años	2	1,65
15-34 años	9	7,44
35-49 años	31	25,62
50-64 años	74	61,16
65-79 años	5	4,13
> 80 años	0	0,00

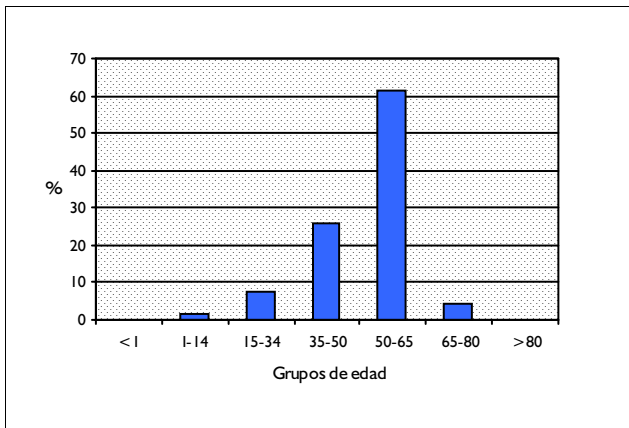

DISTRIBUCIÓN POR SEXO

	Altas	%
Hombres	97	80,17
Mujeres	24	19,83

DISTRIBUCIÓN SEGÚN INGRESO

	Altas	%
Urgente	66	54,55
Programado	55	45,45

DISTRIBUCION POR DÍAS DE ESTANCIA

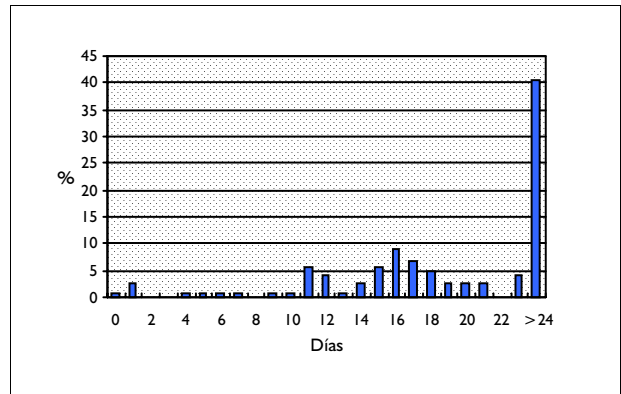

DISTRIBUCIÓN SEGÚN TIPO DE ALTA

	Altas	%
Domicilio	104	85,95
Traslado a otro hospital	1	0,83
Alta voluntaria	0	0,00
Éxito	16	13,22
Traslado a centro sociosanitario	0	0,00

DISTRIBUCIÓN SEGÚN FINANCIADOR

	Altas	%
Financiación pública	114	94,21
Mutualidades públicas	3	2,48
Empresas colaboradoras	1	0,83
Mut. acciden. trabajo y enf. prof.	0	0,00
Compañías accidente tráfico	0	0,00
Varios y Particulares	0	0,00
Convenios internacionales	0	0,00
Instituciones penitenciarias	1	0,83
Entidades privadas	2	1,65

INFORMACIÓN POR GRUPO DE HOSPITALES

	Altas	%	E.M
Grupo 1	0	0,00	
Grupo 2	0	0,00	
Grupo 3	0	0,00	
Grupo 4	121	100,00	34,26
Grupo 5	0	0,00	

DIAGNÓSTICO PRINCIPAL

	Nº	%
425.4 OTRAS MIOCARDIOPATIAS PRIMARIAS	59	48,76
414.8 OTRAS FORMAS ESPECIFICADAS ENF.CARDIACA ISQUEMICA CRONICA	17	14,05
410.11 I.A.M. OTRA PARED ANTEROLATERAL EPISODIO ATENCION INICIAL	5	4,13
425.5 MIOCARDIOPATIA ALCOHOLICA	3	2,48
428.0 INSUFICIENCIA CARDIACA CONGESTIVA	3	2,48

PROCEDIMIENTO QUIRÚRGICO QUE AFECTA A LA AGRUPACIÓN

	Nº	%
37.5 TRASPLANTE DE CORAZON	121	100,00

GRD 302 TRASPLANTE RENAL
CDM 0 PRE-CDM
PESO 10,6644 TIPO QUIRÚRGICO

DATOS GENERALES

Altas totales	638
Porcentaje sobre el total de altas	0,06
Diagnósticos por alta	6,26
Estancia media bruta	18,58
Desviación estándar	12,86
Coefficiente de variación	0,69
Punto de corte	39,25
Porcentaje de casos extremos	6,43
Estancia media depurada	16,09

DISTRIBUCIÓN POR EDAD

	Altas	%
< 1 año	0	0,00
1-14 años	13	2,04
15-34 años	138	21,63
35-49 años	187	29,31
50-64 años	223	34,95
65-79 años	77	12,07
> 80 años	0	0,00

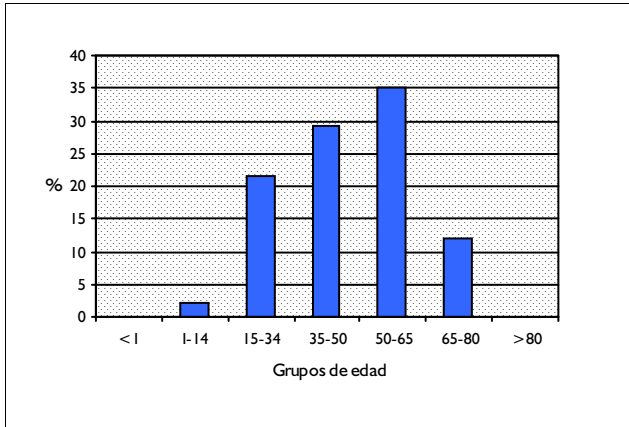

DISTRIBUCIÓN POR SEXO

	Altas	%
Hombres	401	62,85
Mujeres	237	37,15

DISTRIBUCIÓN SEGÚN INGRESO

	Altas	%
Urgente	371	58,15
Programado	267	41,85

DISTRIBUCION POR DÍAS DE ESTANCIA

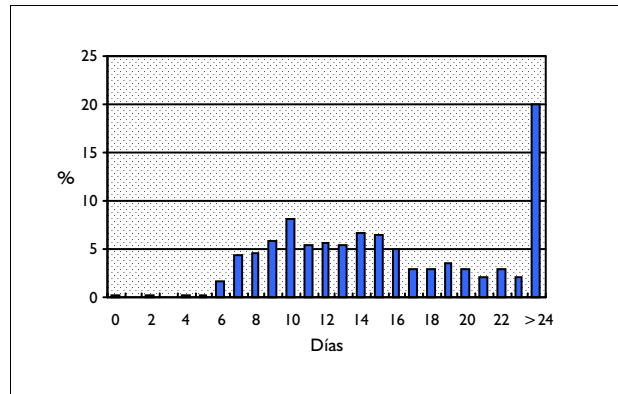

DISTRIBUCIÓN SEGÚN TIPO DE ALTA

	Altas	%
Domicilio	625	97,96
Traslado a otro hospital	2	0,31
Alta voluntaria	0	0,00
Éxito	11	1,72
Traslado a centro sociosanitario	0	0,00

DISTRIBUCIÓN SEGÚN FINANCIADOR

	Altas	%
Financiación pública	609	95,45
Mutualidades públicas	11	1,72
Empresas colaboradoras	4	0,63
Mut. acciden. trabajo y enf. prof.	0	0,00
Compañías accidente tráfico	0	0,00
Varios y Particulares	9	1,41
Convenios internacionales	0	0,00
Instituciones penitenciarias	2	0,31
Entidades privadas	1	0,16

INFORMACIÓN POR GRUPO DE HOSPITALES

	Altas	%	E.M
Grupo 1	0	0,00	
Grupo 2	0	0,00	
Grupo 3	48	7,52	22,10
Grupo 4	590	92,48	18,29
Grupo 5	0	0,00	

DIAGNÓSTICO PRINCIPAL

	Nº	%
585 INSUFICIENCIA RENAL CRONICA	298	46,71
403.91 ENFER. RENAL HIPERTENSIVA NO ESPECIFICADA CON INSUFIC. RENAL	136	21,32
996.81 COMPLICACION DE TRASPLANTE DE RIÑON	21	3,29
753.12 RIÑON POLIQUISTICO, TIPO NO ESPECIFICADO	20	3,13
250.40 DIABETES CON MANIF. RENALES TIPO II O NO ESP. NO DESCOMPENS.	19	2,98

PROCEDIMIENTO QUIRÚRGICO QUE AFECTA A LA AGRUPACIÓN

	Nº	%
55.69 OTRO TRASPLANTE DE RIÑON	638	100,00

GRD 480 TRASPLANTE HEPATICO
CDM 0 PRE-CDM
PESO 35,5168 TIPO QUIRÚRGICO

DATOS GENERALES

Altas totales	225
Porcentaje sobre el total de altas	0,02
Diagnósticos por alta	7,48
Estancia media bruta	33,07
Desviación estándar	26,35
Coefficiente de variación	0,80
Punto de corte	61,50
Porcentaje de casos extremos	11,56
Estancia media depurada	25,17

DISTRIBUCIÓN POR EDAD

	Altas	%
< 1 año	8	3,56
1-14 años	10	4,44
15-34 años	21	9,33
35-49 años	57	25,33
50-64 años	109	48,44
65-79 años	20	8,89
> 80 años	0	0,00

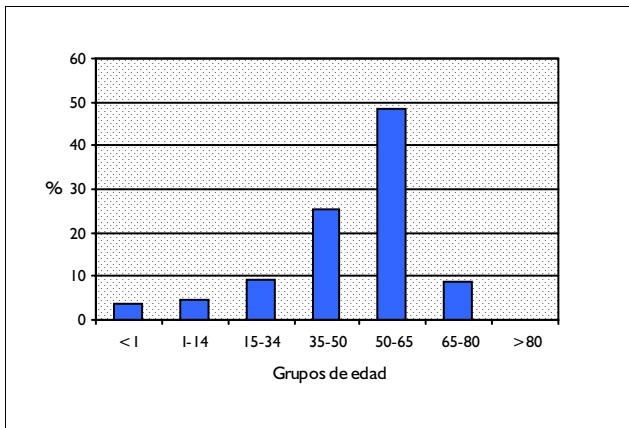

DISTRIBUCIÓN POR SEXO

	Altas	%
Hombres	149	66,22
Mujeres	76	33,78

DISTRIBUCIÓN SEGÚN INGRESO

	Altas	%
Urgente	169	75,11
Programado	56	24,89

DISTRIBUCION POR DÍAS DE ESTANCIA

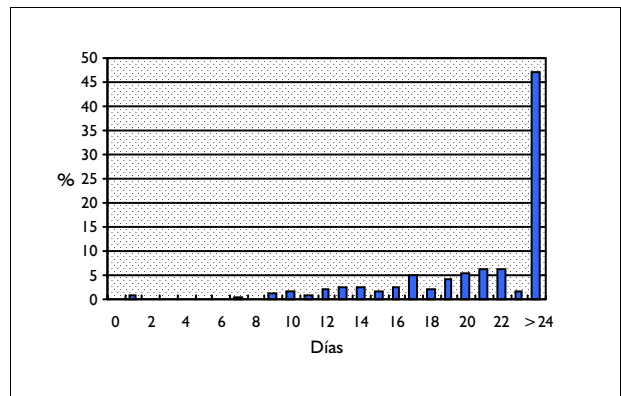

DISTRIBUCIÓN SEGÚN TIPO DE ALTA

	Altas	%
Domicilio	202	89,78
Traslado a otro hospital	0	0,00
Alta voluntaria	0	0,00
Éxito	23	10,22
Traslado a centro sociosanitario	0	0,00

DISTRIBUCIÓN SEGÚN FINANCIADOR

	Altas	%
Financiación pública	217	96,44
Mutualidades públicas	5	2,22
Empresas colaboradoras	0	0,00
Mut. acciden. trabajo y enf. prof.	0	0,00
Compañías accidente tráfico	0	0,00
Varios y Particulares	1	0,44
Convenios internacionales	0	0,00
Instituciones penitenciarias	1	0,44
Entidades privadas	1	0,44

INFORMACIÓN POR GRUPO DE HOSPITALES

	Altas	%	E.M
Grupo 1	0	0,00	
Grupo 2	0	0,00	
Grupo 3	0	0,00	
Grupo 4	225	100,00	33,07
Grupo 5	0	0,00	

DIAGNÓSTICO PRINCIPAL

	Nº	%
571.2 CIRROSIS HEPATICA ALCOHOLICA	75	33,33
571.5 CIRROSIS HEPATICA NO ALCOHOLICA	64	28,44
155.0 NEO MALIGNA DE HIGADO, PRIMARIO	22	9,78
996.82 COMPLICACION DE TRASPLANTE DE HIGADO	13	5,78
571.6 CIRROSIS BILIAR	6	2,67

PROCEDIMIENTO QUIRÚRGICO QUE AFECTA A LA AGRUPACIÓN

	Nº	%
50.59 OTRO TRASPLANTE DE HIGADO	225	100,00

GRD 482 **TRAQUEOSTOMIA CON TRASTORNOS DE BOCA, LARINGE O FARINGE**
CDM 0 **PRE-CDM**
PESO 5,604 **TIPO QUIRÚRGICO**

DATOS GENERALES

Altas totales	771
Porcentaje sobre el total de altas	0,07
Diagnósticos por alta	5,10
Estancia media bruta	24,97
Desviación estándar	23,84
Coefficiente de variación	0,95
Punto de corte	59,50
Porcentaje de casos extremos	4,80
Estancia media depurada	21,25

DISTRIBUCIÓN POR EDAD

	Altas	%
< 1 año	0	0,00
1-14 años	6	0,78
15-34 años	15	1,95
35-49 años	137	17,77
50-64 años	287	37,22
65-79 años	279	36,19
> 80 años	47	6,10

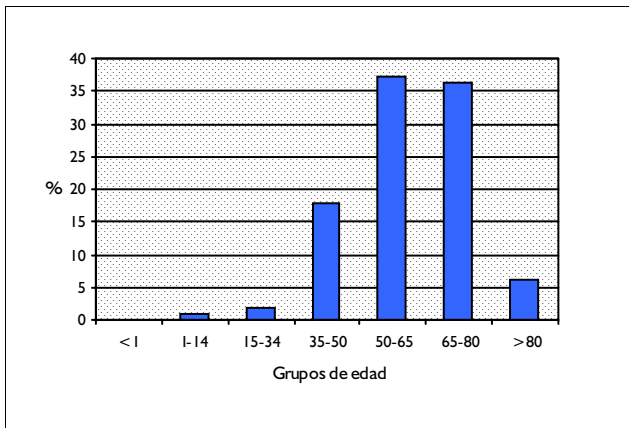

DISTRIBUCIÓN POR SEXO

	Altas	%
Hombres	654	84,82
Mujeres	117	15,18

DISTRIBUCIÓN SEGÚN INGRESO

	Altas	%
Urgente	323	41,89
Programado	448	58,11

DISTRIBUCION POR DÍAS DE ESTANCIA

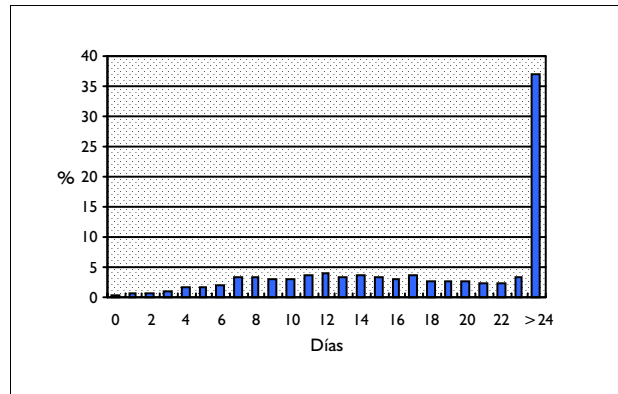

DISTRIBUCIÓN SEGÚN TIPO DE ALTA

	Altas	%
Domicilio	679	88,07
Traslado a otro hospital	29	3,76
Alta voluntaria	8	1,04
Éxito	55	7,13
Traslado a centro sociosanitario	0	0,00

DISTRIBUCIÓN SEGÚN FINANCIADOR

	Altas	%
Financiación pública	737	95,59
Mutualidades públicas	1	0,13
Empresas colaboradoras	3	0,39
Mut. acciden. trabajo y enf. prof.	4	0,52
Compañías accidente tráfico	9	1,17
Varios y Particulares	2	0,26
Convenios internacionales	0	0,00
Instituciones penitenciarias	1	0,13
Entidades privadas	4	0,52

INFORMACIÓN POR GRUPO DE HOSPITALES

	Altas	%	E.M
Grupo 1	21	2,72	11,05
Grupo 2	247	32,04	22,86
Grupo 3	183	23,74	25,14
Grupo 4	319	41,37	27,45
Grupo 5	1	0,13	15,00

DIAGNÓSTICO PRINCIPAL

	Nº	%
161.0 NEO MALIGNA DE GLOTIS	83	10,77
161.9 NEO MALIGNA DE LARINGE SIN ESPECIFICAR	71	9,21
161.1 NEO MALIGNA DE SUPRAGLOTIS	62	8,04
161.8 NEO MALIGNA DE OTROS SITIOS ESPECIFICADOS LARINGE	44	5,71
141.0 NEOPLASIA MALIGNA DE BASE DE LA LENGUA	28	3,63

PROCEDIMIENTO QUIRÚRGICO QUE AFECTA A LA AGRUPACIÓN

	Nº	%
31.1 TRAQUEOSTOMIA TEMPORAL	588	76,26
31.29 OTRA TRAQUEOSTOMIA PERMANENTE	183	23,74

GRD 483 TRAQUEOSTOMIA, EXCEPTO POR TRASTORNOS DE BOCA, LARINGE O FARINGE
CDM 0 PRE-CDM
PESO 23,6343 TIPO QUIRÚRGICO

DATOS GENERALES

Altas totales	1.700
Porcentaje sobre el total de altas	0,15
Diagnósticos por alta	9,36
Estancia media bruta	56,78
Desviación estándar	52,51
Coefficiente de variación	0,92
Punto de corte	140,75
Porcentaje de casos extremos	6,24
Estancia media depurada	46,81

DISTRIBUCIÓN POR EDAD

	Altas	%
< 1 año	6	0,35
1-14 años	19	1,12
15-34 años	192	11,29
35-49 años	219	12,88
50-64 años	409	24,06
65-79 años	749	44,06
> 80 años	106	6,24

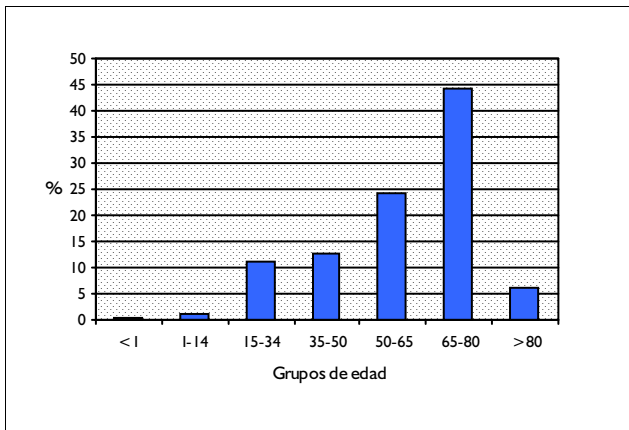

DISTRIBUCIÓN POR SEXO

	Altas	%
Hombres	1.136	66,82
Mujeres	564	33,18

DISTRIBUCIÓN SEGÚN INGRESO

	Altas	%
Urgente	1.408	82,82
Programado	292	17,18

DISTRIBUCION POR DÍAS DE ESTANCIA

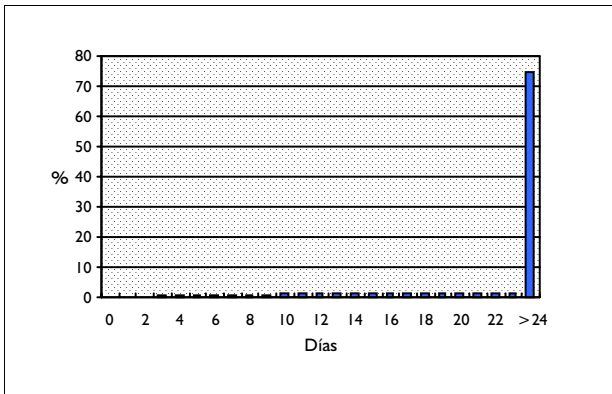

DISTRIBUCIÓN SEGÚN TIPO DE ALTA

	Altas	%
Domicilio	753	44,29
Traslado a otro hospital	238	14,00
Alta voluntaria	31	1,82
Éxito	667	39,24
Traslado a centro sociosanitario	11	0,65

DISTRIBUCIÓN SEGÚN FINANCIADOR

	Altas	%
Financiación pública	1.350	79,41
Mutualidades públicas	8	0,47
Empresas colaboradoras	12	0,71
Mut. acciden. trabajo y enf. prof.	28	1,65
Compañías accidente tráfico	191	11,24
Varios y Particulares	38	2,24
Convenios internacionales	5	0,29
Instituciones penitenciarias	21	1,24
Entidades privadas	3	0,18

INFORMACIÓN POR GRUPO DE HOSPITALES

	Altas	%	E.M
Grupo 1	34	2,00	49,38
Grupo 2	402	23,65	51,77
Grupo 3	384	22,59	49,86
Grupo 4	851	50,06	58,45
Grupo 5	29	1,71	177,45

DIAGNÓSTICO PRINCIPAL

	Nº	%
431 HEMORRAGIA INTRACEREBRAL	89	5,24
491.21 BRONQUITIS CRÓNICA OBSTRUCTIVA CON EXACERBACION AGUDA	57	3,35
430 HEMORRAGIA SUBARACNOIDEA	46	2,71
518.81 FRACASO RESPIRATORIO AGUDO	43	2,53
486 NEUMONIA POR ORGANISMO SIN ESPECIFICAR	42	2,47

PROCEDIMIENTO QUIRÚRGICO QUE AFECTA A LA AGRUPACIÓN

	Nº	%
31.1 TRAQUEOSTOMIA TEMPORAL	1.592	93,65
31.29 OTRA TRAQUEOSTOMIA PERMANENTE	104	6,12
31.21 TRAQUEOSTOMIA MEDIASTINICA	4	0,24

GRD 795 TRASPLANTE DE PULMON
CDM 0 PRE-CDM
PESO 36,892 TIPO QUIRÚRGICO

DATOS GENERALES

Altas totales	42
Porcentaje sobre el total de altas	0,00
Diagnósticos por alta	9,38
Estancia media bruta	36,71
Desviación estándar	31,02
Coefficiente de variación	0,84
Punto de corte	67,88
Porcentaje de casos extremos	11,90
Estancia media depurada	27,62

DISTRIBUCIÓN POR EDAD

	Altas	%
< 1 año	0	0,00
1-14 años	0	0,00
15-34 años	9	21,43
35-49 años	15	35,71
50-64 años	16	38,10
65-79 años	2	4,76
> 80 años	0	0,00

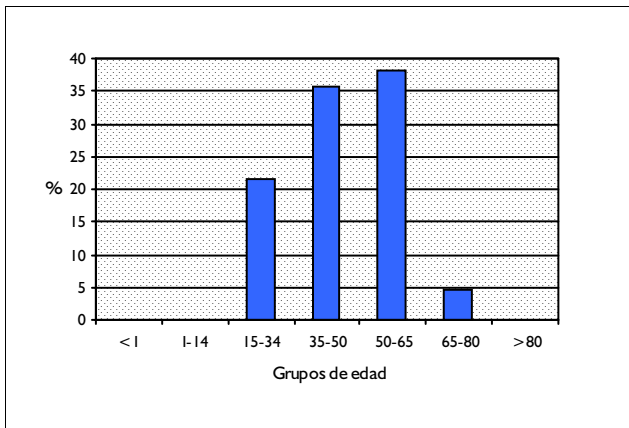

DISTRIBUCIÓN POR SEXO

	Altas	%
Hombres	33	78,57
Mujeres	9	21,43

DISTRIBUCIÓN SEGÚN INGRESO

	Altas	%
Urgente	29	69,05
Programado	13	30,95

DISTRIBUCION POR DÍAS DE ESTANCIA

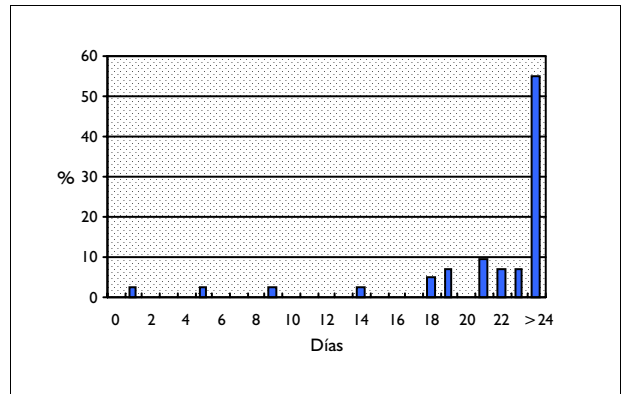

DISTRIBUCIÓN SEGÚN TIPO DE ALTA

	Altas	%
Domicilio	27	64,29
Traslado a otro hospital	1	2,38
Alta voluntaria	0	0,00
Éxito	14	33,33
Traslado a centro sociosanitario	0	0,00

DISTRIBUCIÓN SEGÚN FINANCIADOR

	Altas	%
Financiación pública	41	97,62
Mutualidades públicas	0	0,00
Empresas colaboradoras	0	0,00
Mut. acciden. trabajo y enf. prof.	0	0,00
Compañías accidente tráfico	0	0,00
Varios y Particulares	0	0,00
Convenios internacionales	0	0,00
Instituciones penitenciarias	0	0,00
Entidades privadas	1	2,38

INFORMACIÓN POR GRUPO DE HOSPITALES

	Altas	%	E.M
Grupo 1	0	0,00	
Grupo 2	0	0,00	
Grupo 3	0	0,00	
Grupo 4	42	100,00	36,71
Grupo 5	0	0,00	

DIAGNÓSTICO PRINCIPAL

	Nº	%
492.8 OTROS ENFISEMAS	14	33,33
516.8 OTRAS NEUMOPATIA ALVEOLAR Y PARIETOALVEOLAR ESPECIFICADAS	3	7,14
515 FIBROSIS PULMONAR POSTINFLAMATORIA	3	7,14
494 BRONQUIECTASIAS	2	4,76
759.89 OTRAS ANOMALIAS CONGENITAS ESPECIFICADAS	2	4,76

PROCEDIMIENTO QUIRÚRGICO QUE AFECTA A LA AGRUPACIÓN

	Nº	%
33.52 TRASPLANTE BILATERAL DE PULMON	22	52,38
33.51 TRASPLANTE UNILATERAL DE PULMON	17	40,48
33.6 TRASPLANTE COMBINADO DE CORAZON-PULMON	3	7,14

GRD 803 TRASPLANTE DE MEDULA OSEA ALOGENICO
CDM 0 PRE-CDM
PESO 22,1947 TIPO QUIRÚRGICO

DATOS GENERALES

Altas totales	178
Porcentaje sobre el total de altas	0,02
Diagnósticos por alta	6,37
Estancia media bruta	42,29
Desviación estándar	23,20
Coefficiente de variación	0,55
Punto de corte	74,00
Porcentaje de casos extremos	7,87
Estancia media depurada	36,93

DISTRIBUCIÓN POR EDAD

	Altas	%
< 1 año	4	2,25
1-14 años	22	12,36
15-34 años	52	29,21
35-49 años	66	37,08
50-64 años	34	19,10
65-79 años	0	0,00
> 80 años	0	0,00

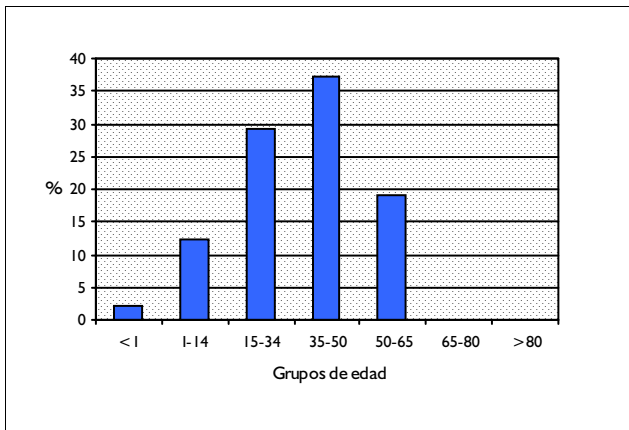

DISTRIBUCIÓN POR SEXO

	Altas	%
Hombres	110	61,80
Mujeres	68	38,20

DISTRIBUCIÓN SEGÚN INGRESO

	Altas	%
Urgente	89	50,00
Programado	89	50,00

DISTRIBUCION POR DÍAS DE ESTANCIA

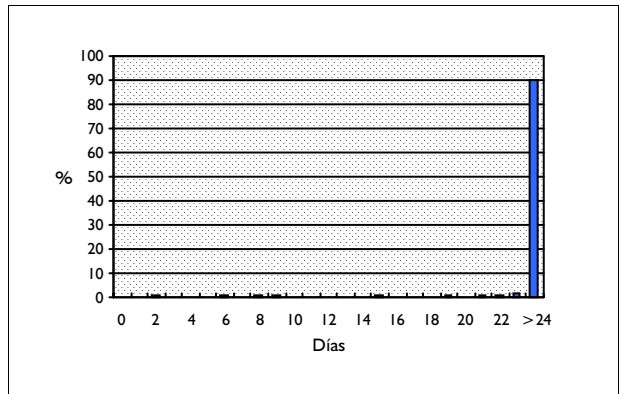

DISTRIBUCIÓN SEGÚN TIPO DE ALTA

	Altas	%
Domicilio	154	86,52
Traslado a otro hospital	1	0,56
Alta voluntaria	0	0,00
Éxito	23	12,92
Traslado a centro sociosanitario	0	0,00

DISTRIBUCIÓN SEGÚN FINANCIADOR

	Altas	%
Financiación pública	170	95,51
Mutualidades públicas	0	0,00
Empresas colaboradoras	2	1,12
Mut. acciden. trabajo y enf. prof.	0	0,00
Compañías accidente tráfico	0	0,00
Varios y Particulares	2	1,12
Convenios internacionales	0	0,00
Instituciones penitenciarias	2	1,12
Entidades privadas	1	0,56

INFORMACIÓN POR GRUPO DE HOSPITALES

	Altas	%	E.M
Grupo 1	0	0,00	
Grupo 2	1	0,56	39,00
Grupo 3	34	19,10	51,15
Grupo 4	127	71,35	38,65
Grupo 5	16	8,99	52,50

DIAGNÓSTICO PRINCIPAL

	Nº	%
205.10 LEUCEMIA MIELOIDE CRONICA SIN MENCION DE REMISION	39	21,91
205.00 LEUCEMIA MIELOIDE AGUDA SIN MENCION DE REMISION	22	12,36
204.00 LEUCEMIA LINFOIDE AGUDA SIN MENCION DE REMISION	20	11,24
203.00 MIELOMA MULTIPLE SIN MENCION DE REMISION	12	6,74
205.01 LEUCEMIA MIELOIDE AGUDA EN REMISION	11	6,18

PROCEDIMIENTO QUIRÚRGICO QUE AFECTA A LA AGRUPACIÓN

	Nº	%
41.05 TRASPLANTE ALOGENICO DE CELULAS MADRE HEMATOPOYETICAS	88	49,44
41.03 TRASPLANTE ALOGENICO DE MEDULA OSEA SIN PURIFICACION	62	34,83
41.02 TRASPLANTE ALOGENICO DE MEDULA OSEA CON PURIFICACION	19	10,67
41.06 TRASPLANTE DE CELULAS MADRE SANGUINEAS DE CORDON UMBILICAL	9	5,06

GRD 804 TRASPLANTE DE MEDULA OSEA AUTOLOGO
CDM 0 PRE-CDM
PESO 16,2642 TIPO QUIRÚRGICO

DATOS GENERALES

Altas totales	516
Porcentaje sobre el total de altas	0,05
Diagnósticos por alta	5,17
Estancia media bruta	26,54
Desviación estándar	11,58
Coefficiente de variación	0,44
Punto de corte	41,00
Porcentaje de casos extremos	6,20
Estancia media depurada	24,45

DISTRIBUCIÓN POR EDAD

	Altas	%
< 1 año	1	0,19
1-14 años	31	6,01
15-34 años	115	22,29
35-49 años	193	37,40
50-64 años	157	30,43
65-79 años	19	3,68
> 80 años	0	0,00

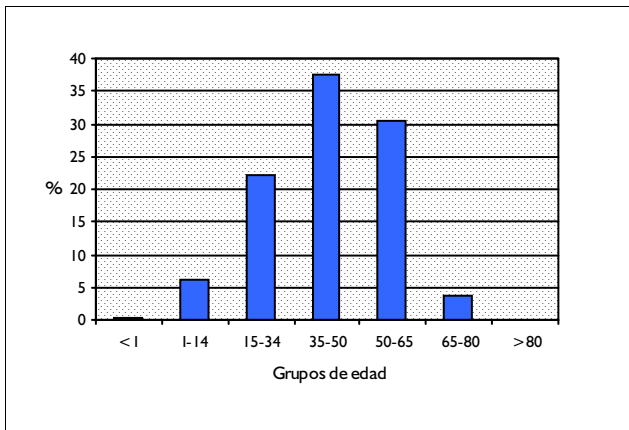

DISTRIBUCIÓN POR SEXO

	Altas	%
Hombres	228	44,19
Mujeres	288	55,81

DISTRIBUCIÓN SEGÚN INGRESO

	Altas	%
Urgente	176	34,11
Programado	340	65,89

DISTRIBUCION POR DÍAS DE ESTANCIA

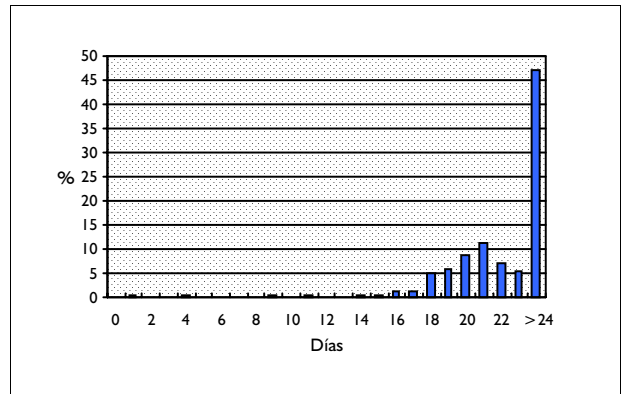

DISTRIBUCIÓN SEGÚN TIPO DE ALTA

	Altas	%
Domicilio	497	96,32
Traslado a otro hospital	0	0,00
Alta voluntaria	0	0,00
Éxitus	19	3,68
Traslado a centro sociosanitario	0	0,00

DISTRIBUCIÓN SEGÚN FINANCIADOR

	Altas	%
Financiación pública	493	95,54
Mutualidades públicas	1	0,19
Empresas colaboradoras	2	0,39
Mut. acciden. trabajo y enf. prof.	0	0,00
Compañías accidente tráfico	0	0,00
Varios y Particulares	7	1,36
Convenios internacionales	1	0,19
Instituciones penitenciarias	3	0,58
Entidades privadas	3	0,58

INFORMACIÓN POR GRUPO DE HOSPITALES

	Altas	%	E.M
Grupo 1	0	0,00	
Grupo 2	1	0,19	11,00
Grupo 3	57	11,05	27,00
Grupo 4	442	85,66	26,56
Grupo 5	16	3,10	25,25

DIAGNÓSTICO PRINCIPAL

	Nº	%
174.9 NEO MALIGNA DE MAMA FEMENINA, SIN ESPECIFICAR	79	15,31
203.00 MIELOMA MULTIPLE SIN MENCION DE REMISION	78	15,12
174.8 N. MALIGNA DE OTROS SITIOS ESPECIFICADOS DE LA MAMA FEMENINA	32	6,20
202.80 LINFOMA NCOC, NEOM, EXTRANODAL Y ORG. SOLIDOS EXC BAZO	22	4,26
205.00 LEUCEMIA MIELOIDE AGUDA SIN MENCION DE REMISION	20	3,88

PROCEDIMIENTO QUIRÚRGICO QUE AFECTA A LA AGRUPACIÓN

	Nº	%
41.04 TRASPLANTE AUTOLOGO DE CELULAS MADRES HEMATOPOYETICAS	460	89,15
41.01 TRASPLANTE AUTOLOGO DE MEDULA OSEA	49	9,50
41.00 TRASPLANTE DE MEDULA OSEA, NEOM	7	1,36

GRD 805 **TRASPLANTE SIMULTANEO DE RIÑON Y PANCREAS**
 CDM 0 **PRE-CDM**
 PESO 21,3289 **TIPO QUIRÚRGICO**

DATOS GENERALES

Altas totales	2
Porcentaje sobre el total de altas	0,00
Diagnósticos por alta	11,50
Estancia media bruta	30,00
Desviación estándar	4,24
Coefficiente de variación	0,14
Punto de corte	42,00
Porcentaje de casos extremos	0,00
Estancia media depurada	30,00

DISTRIBUCIÓN POR EDAD

	Altas	%
< 1 año	0	0,00
1-14 años	0	0,00
15-34 años	0	0,00
35-49 años	2	100,00
50-64 años	0	0,00
65-79 años	0	0,00
> 80 años	0	0,00

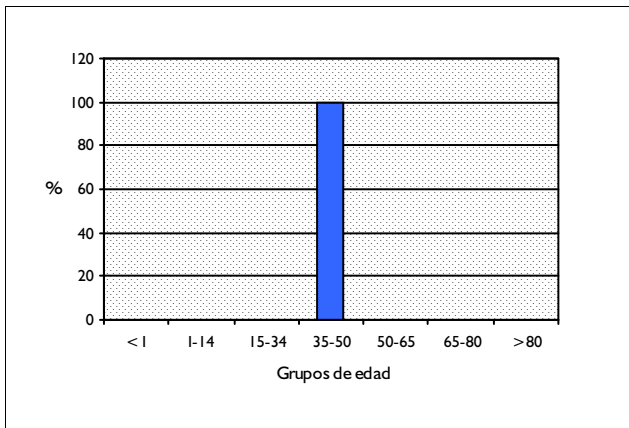

DISTRIBUCIÓN POR SEXO

	Altas	%
Hombres	1	50,00
Mujeres	1	50,00

DISTRIBUCIÓN SEGÚN INGRESO

	Altas	%
Urgente	1	50,00
Programado	1	50,00

DISTRIBUCION POR DÍAS DE ESTANCIA

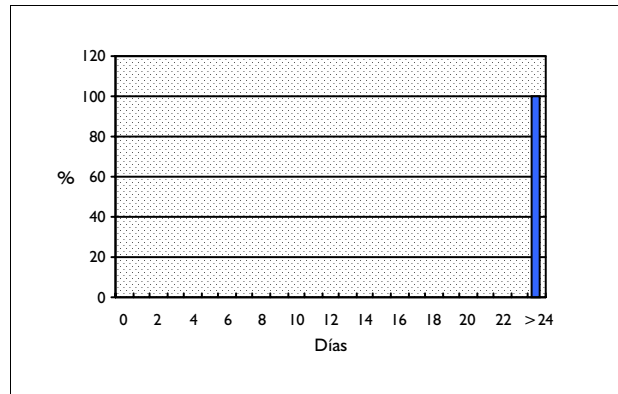

DISTRIBUCIÓN SEGÚN TIPO DE ALTA

	Altas	%
Domicilio	2	100,00
Traslado a otro hospital	0	0,00
Alta voluntaria	0	0,00
Éxito	0	0,00
Traslado a centro sociosanitario	0	0,00

DISTRIBUCIÓN SEGÚN FINANCIADOR

	Altas	%
Financiación pública	1	50,00
Mutualidades públicas	0	0,00
Empresas colaboradoras	1	50,00
Mut. acciden. trabajo y enf. prof.	0	0,00
Compañías accidente tráfico	0	0,00
Varios y Particulares	0	0,00
Convenios internacionales	0	0,00
Instituciones penitenciarias	0	0,00
Entidades privadas	0	0,00

INFORMACIÓN POR GRUPO DE HOSPITALES

	Altas	%	E.M
Grupo 1	0	0,00	
Grupo 2	0	0,00	
Grupo 3	0	0,00	
Grupo 4	2	100,00	30,00
Grupo 5	0	0,00	

DIAGNÓSTICO PRINCIPAL

	Nº	%
585 INSUFICIENCIA RENAL CRONICA	1	50,00
250.40 DIABETES CON MANIF. RENALES TIPO II O NO ESP. NO DESCOMPENS.	1	50,00

PROCEDIMIENTO QUIRÚRGICO QUE AFECTA A LA AGRUPACIÓN

	Nº	%
55.69 OTRO TRASPLANTE DE RIÑON	2	50,00
52.82 HOMOTRASPLANTE DE PANCREAS	2	50,00

GRD 1 CRANEOTOMIA EDAD>17 EXCEPTO POR TRAUMA
CDM 1 SISTEMA NERVIOSO
PESO 4,1018 TIPO QUIRÚRGICO

DATOS GENERALES

Altas totales	2.677
Porcentaje sobre el total de altas	0,24
Diagnósticos por alta	3,16
Estancia media bruta	19,08
Desviación estándar	17,48
Coefficiente de variación	0,92
Punto de corte	50,50
Porcentaje de casos extremos	4,26
Estancia media depurada	16,59

DISTRIBUCIÓN POR EDAD

	Altas	%
< 1 año	0	0,00
1-14 años	0	0,00
15-34 años	381	14,23
35-49 años	549	20,51
50-64 años	774	28,91
65-79 años	832	31,08
> 80 años	141	5,27

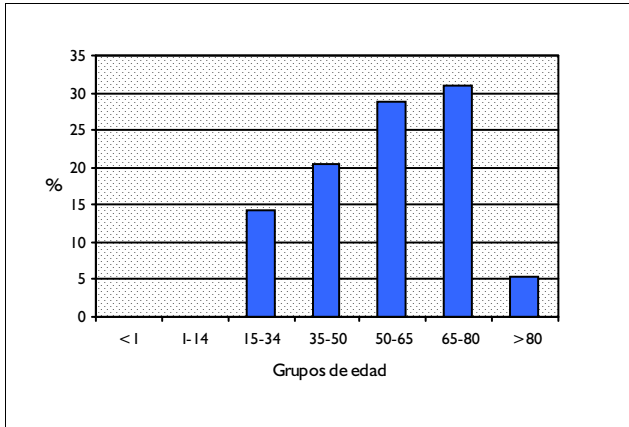

DISTRIBUCIÓN POR SEXO

	Altas	%
Hombres	1.407	52,56
Mujeres	1.270	47,44

DISTRIBUCIÓN SEGÚN INGRESO

	Altas	%
Urgente	1.647	61,52
Programado	1.030	38,48

DISTRIBUCION POR DÍAS DE ESTANCIA

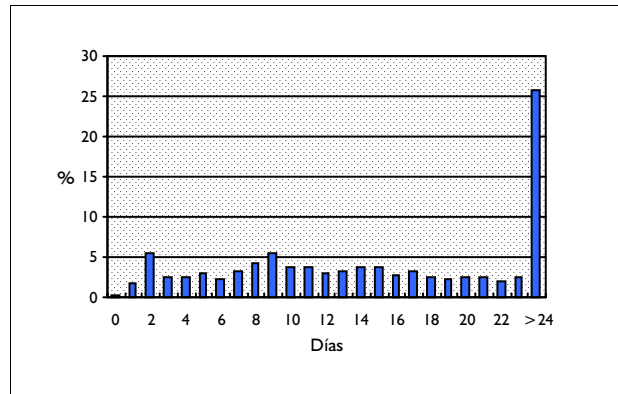

DISTRIBUCIÓN SEGÚN TIPO DE ALTA

	Altas	%
Domicilio	2.388	89,20
Traslado a otro hospital	88	3,29
Alta voluntaria	17	0,64
Éxito	176	6,57
Traslado a centro sociosanitario	8	0,30

DISTRIBUCIÓN SEGÚN FINANCIADOR

	Altas	%
Financiación pública	2.491	93,05
Mutualidades públicas	7	0,26
Empresas colaboradoras	9	0,34
Mut. acciden. trabajo y enf. prof.	2	0,07
Compañías accidente tráfico	9	0,34
Varios y Particulares	24	0,90
Convenios internacionales	3	0,11
Instituciones penitenciarias	21	0,78
Entidades privadas	4	0,15

INFORMACIÓN POR GRUPO DE HOSPITALES

	Altas	%	E.M
Grupo 1	7	0,26	16,00
Grupo 2	2	0,07	146,00
Grupo 3	829	30,97	16,44
Grupo 4	1.828	68,29	20,21
Grupo 5	11	0,41	9,00

DIAGNÓSTICO PRINCIPAL

	Nº	%
432.1 HEMORRAGIA SUBDURAL	382	14,27
225.2 NEO BENIGNA DE MENINGES CEREBRALES	295	11,02
430 HEMORRAGIA SUBARACNOIDEA	218	8,14
431 HEMORRAGIA INTRACEREBRAL	181	6,76
331.4 HIDROCEFALO OBSTRUCTIVO	139	5,19

PROCEDIMIENTO QUIRÚRGICO QUE AFECTA A LA AGRUPACIÓN

	Nº	%
01.59 OTRAS ESCISIONES O DESTRUCCIONES DE LESION O TEJIDO CEREBRAL	606	23,35
01.51 ESCISION DE LESION O TEJIDO DE MENINGES CEREBRALES	243	9,36
01.24 OTRAS CRANEOTOMIAS	242	9,33
01.31 INCISION DE MENINGES CEREBRALES	241	9,29
02.34 DERIVACION VENTRICULAR A LA CAVIDAD Y ORGANOS ABDOMINALES	180	6,94

**CATEGORIA DIAGNOSTICA PRINCIPAL 1:
SISTEMA NERVIOSO**

GRD 2 CRANEOTOMIA POR TRAUMA EDAD>17
 CDM 1 SISTEMA NERVIOSO
 PESO 3,8391 TIPO QUIRÚRGICO

DATOS GENERALES

Altas totales	404
Porcentaje sobre el total de altas	0,04
Diagnósticos por alta	4,49
Estancia media bruta	15,48
Desviación estándar	18,69
Coefficiente de variación	1,21
Punto de corte	38,50
Porcentaje de casos extremos	5,69
Estancia media depurada	12,32

DISTRIBUCIÓN POR EDAD

	Altas	%
< 1 año	0	0,00
1-14 años	0	0,00
15-34 años	118	29,21
35-49 años	64	15,84
50-64 años	62	15,35
65-79 años	109	26,98
> 80 años	51	12,62

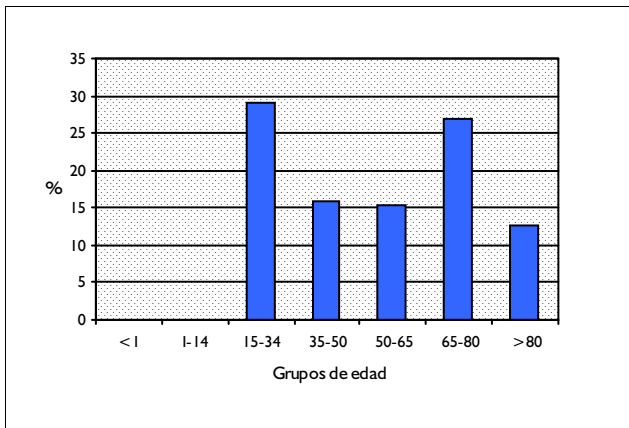

DISTRIBUCIÓN POR SEXO

	Altas	%
Hombres	302	74,75
Mujeres	102	25,25

DISTRIBUCIÓN SEGÚN INGRESO

	Altas	%
Urgente	380	94,06
Programado	24	5,94

DISTRIBUCION POR DÍAS DE ESTANCIA

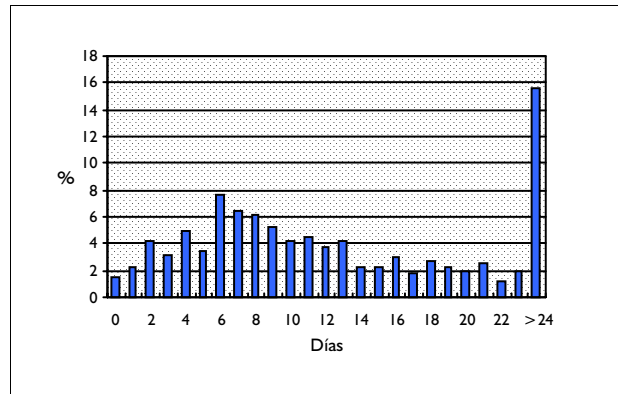

DISTRIBUCIÓN SEGÚN TIPO DE ALTA

	Altas	%
Domicilio	295	73,02
Traslado a otro hospital	32	7,92
Alta voluntaria	4	0,99
Éxito	69	17,08
Traslado a centro sociosanitario	3	0,74

DISTRIBUCIÓN SEGÚN FINANCIADOR

	Altas	%
Financiación pública	209	51,73
Mutualidades públicas	0	0,00
Empresas colaboradoras	2	0,50
Mut. acciden. trabajo y enf. prof.	30	7,43
Compañías accidente tráfico	101	25,00
Varios y Particulares	27	6,68
Convenios internacionales	0	0,00
Instituciones penitenciarias	16	3,96
Entidades privadas	3	0,74

INFORMACIÓN POR GRUPO DE HOSPITALES

	Altas	%	E.M
Grupo 1	2	0,50	31,50
Grupo 2	2	0,50	9,00
Grupo 3	137	33,91	11,05
Grupo 4	262	64,85	17,34
Grupo 5	1	0,25	114,00

DIAGNÓSTICO PRINCIPAL

	Nº	%
852.20 HEMOR SUBDURAL TRAUMAT-NO HERID INTRACRAN ABIER-CONOCIM NEOM	80	19,80
852.21 HEMORR SUBDURAL TRAUMAT-NO HERIDA INTRACRAN ABIERTA-SIN COMA	41	10,15
852.26 HEMORR SUBDURAL TRAUMAT-NO HERIDA INTRACRAN ABIERT-COMA NEOM	20	4,95
800.20 FRACT. CRANEO CERRADA CON HEMORRAGIA.-ESTADO CONOC. NEOM	18	4,46
801.20 FRACT.CERRADA BASE CRANEO CON HEMORRAGIA-ESTADO CONOC. NEOM	15	3,71

PROCEDIMIENTO QUIRÚRGICO QUE AFECTA A LA AGRUPACIÓN

	Nº	%
01.31 INCISION DE MENINGES CEREBRALES	131	32,43
01.24 OTRAS CRANEOTOMIAS	105	25,99
01.39 OTRAS INCISIONES CEREBRALES	44	10,89
02.02 ELEVACION DE FRAGMENTOS DE FRACTURA DE CRANEO	42	10,40
01.18 OTROS PROCEDIM. DIAGNOSTICOS CEREBRO Y MENINGES CEREBRALES	39	9,65

GRD 4 PROCEDIMIENTOS ESPINALES
CDM 1 SISTEMA NERVIOSO
PESO 2,8446 TIPO QUIRÚRGICO

DATOS GENERALES

Altas totales	364
Porcentaje sobre el total de altas	0,03
Diagnósticos por alta	3,18
Estancia media bruta	22,62
Desviación estándar	30,25
Coefficiente de variación	1,34
Punto de corte	53,00
Porcentaje de casos extremos	8,79
Estancia media depurada	15,48

DISTRIBUCIÓN POR EDAD

	Altas	%
< 1 año	4	1,10
1-14 años	22	6,04
15-34 años	92	25,27
35-49 años	91	25,00
50-64 años	85	23,35
65-79 años	61	16,76
> 80 años	9	2,47

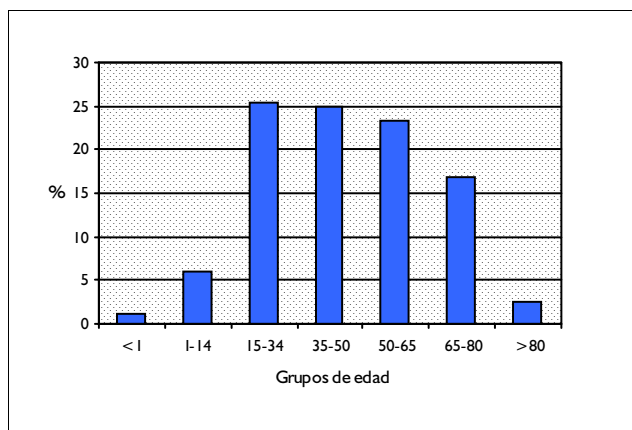

DISTRIBUCIÓN POR SEXO

	Altas	%
Hombres	193	53,02
Mujeres	171	46,98

DISTRIBUCIÓN SEGÚN INGRESO

	Altas	%
Urgente	173	47,53
Programado	191	52,47

DISTRIBUCION POR DÍAS DE ESTANCIA

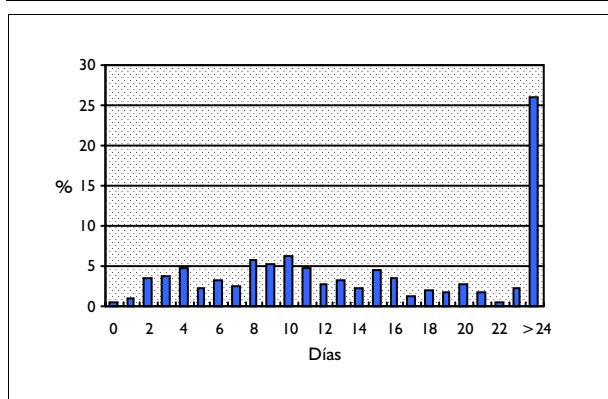

DISTRIBUCIÓN SEGÚN TIPO DE ALTA

	Altas	%
Domicilio	336	92,31
Traslado a otro hospital	20	5,49
Alta voluntaria	2	0,55
Éxito	6	1,65
Traslado a centro sociosanitario	0	0,00

DISTRIBUCIÓN SEGÚN FINANCIADOR

	Altas	%
Financiación pública	304	83,52
Mutualidades públicas	1	0,27
Empresas colaboradoras	0	0,00
Mut. acciden. trabajo y enf. prof.	11	3,02
Compañías accidente tráfico	22	6,04
Varios y Particulares	7	1,92
Convenios internacionales	0	0,00
Instituciones penitenciarias	1	0,27
Entidades privadas	0	0,00

INFORMACIÓN POR GRUPO DE HOSPITALES

	Altas	%	E.M
Grupo 1	2	0,55	7,50
Grupo 2	10	2,75	13,30
Grupo 3	110	30,22	15,09
Grupo 4	223	61,26	23,74
Grupo 5	19	5,22	59,53

DIAGNÓSTICO PRINCIPAL

	Nº	%
225.4 NEO BENIGNA DE MENINGES ESPINALES	33	9,07
192.2 NEO MALIGNA DE MEDULA ESPINAL	28	7,69
225.3 NEO BENIGNA DE MEDULA ESPINAL	26	7,14
806.4 FRACTURA LUMBAR CERRADA CON LESION MEDULAR	19	5,22
996.2 COMPLICAC MECANICA DISPOSIT/IMPLANTAC/INJERT SISTEM NERVIOSO	16	4,40

PROCEDIMIENTO QUIRÚRGICO QUE AFECTA A LA AGRUPACIÓN

	Nº	%
03.4 EXCISION/DESTRUCCION LESION MEDULA ESPINAL/MENINGES ESPINALE	120	32,97
03.09 OTRA EXPLORACION Y DESCOMPRESION DEL CANAL ESPINAL	52	14,29
03.93 COLOCACION O SUSTITUCION DE NEUROESTIMULADOR ESPINAL	24	6,59
81.03 OTRA FUSION CERVICAL, TECNICA POSTERIOR	12	3,30
03.32 BIOPSIA DE MEDULA ESPINAL O MENINGES ESPINALES	11	3,02

GRD 5 PROCEDIMIENTOS VASCULARES EXTRACRANEALES
CDM 1 SISTEMA NERVIOSO
PESO 1,7951 TIPO QUIRÚRGICO

DATOS GENERALES

Altas totales	633
Porcentaje sobre el total de altas	0,06
Diagnósticos por alta	5,00
Estancia media bruta	14,63
Desviación estándar	10,85
Coefficiente de variación	0,74
Punto de corte	39,50
Porcentaje de casos extremos	4,11
Estancia media depurada	13,30

DISTRIBUCIÓN POR EDAD

	Altas	%
< 1 año	0	0,00
1-14 años	2	0,32
15-34 años	11	1,74
35-49 años	35	5,53
50-64 años	145	22,91
65-79 años	405	63,98
> 80 años	35	5,53

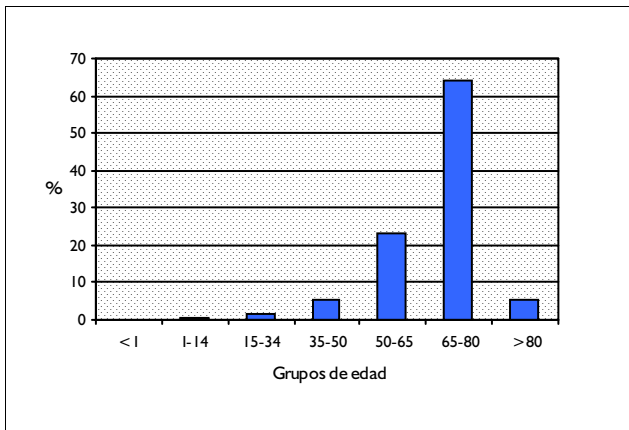

DISTRIBUCIÓN POR SEXO

	Altas	%
Hombres	539	85,15
Mujeres	94	14,85

DISTRIBUCIÓN SEGÚN INGRESO

	Altas	%
Urgente	159	25,12
Programado	474	74,88

DISTRIBUCION POR DÍAS DE ESTANCIA

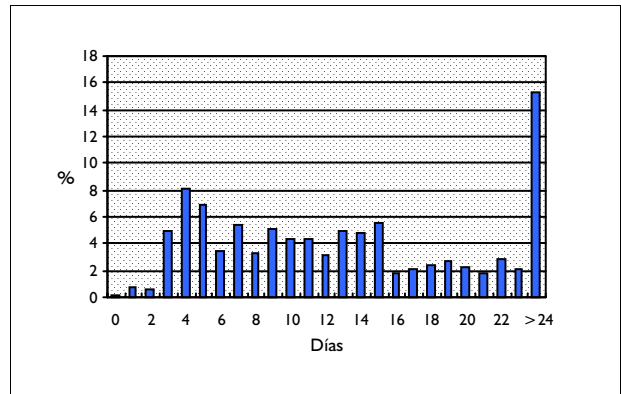

DISTRIBUCIÓN SEGÚN TIPO DE ALTA

	Altas	%
Domicilio	625	98,74
Traslado a otro hospital	3	0,47
Alta voluntaria	0	0,00
Éxito	5	0,79
Traslado a centro sociosanitario	0	0,00

DISTRIBUCIÓN SEGÚN FINANCIADOR

	Altas	%
Financiación pública	589	93,05
Mutualidades públicas	0	0,00
Empresas colaboradoras	0	0,00
Mut. acciden. trabajo y enf. prof.	0	0,00
Compañías accidente tráfico	1	0,16
Varios y Particulares	2	0,32
Convenios internacionales	0	0,00
Instituciones penitenciarias	4	0,63
Entidades privadas	0	0,00

INFORMACIÓN POR GRUPO DE HOSPITALES

	Altas	%	E.M
Grupo 1	2	0,32	3,00
Grupo 2	22	3,48	5,55
Grupo 3	204	32,23	15,08
Grupo 4	405	63,98	14,96
Grupo 5	0	0,00	

DIAGNÓSTICO PRINCIPAL

	Nº	%
433.10 OCLUSION Y ESTENOSIS ARTERIA CAROTIDA SIN INFARTO CEREBRAL	433	68,40
433.30 OCLUSION Y ESTENOSIS MULTIP. Y BILAT. SIN INFARTO CEREBRAL	78	12,32
433.11 OCLUSION Y ESTENOSIS ARTERIA CAROTIDA CON INFARTO CEREBRAL	46	7,27
955.2 LESION DE NERVIIO CUBITAL	10	1,58
237.3 NEO COMPORTAMIENTO INCIERTO PARAGANGLIOS	7	1,11

PROCEDIMIENTO QUIRÚRGICO QUE AFECTA A LA AGRUPACIÓN

	Nº	%
38.12 ENDARTERECTOMIA DE OTROS VASOS DE CABEZA Y CUELLO	535	84,52
39.50 ANGIOPLASTIA O ATRECTOMIA DE VASOS NO CORONARIOS	45	7,11
38.62 OTRA EXCISION DE OTROS VASOS DE CABEZA Y CUELLO	12	1,90
39.31 SUTURA DE ARTERIA	11	1,74
39.59 OTRAS OPERACIONES DE VASO	6	0,95

GRD 6 LIBERACION DE TUNEL CARPIANO
CDM 1 SISTEMA NERVIOSO
PESO 0,6443 TIPO QUIRÚRGICO

DATOS GENERALES

Altas totales	1.735
Porcentaje sobre el total de altas	0,16
Diagnósticos por alta	1,94
Estancia media bruta	1,76
Desviación estándar	1,47
Coefficiente de variación	0,83
Punto de corte	3,50
Porcentaje de casos extremos	15,62
Estancia media depurada	1,67

DISTRIBUCIÓN POR EDAD

	Altas	%
< 1 año	0	0,00
1-14 años	0	0,00
15-34 años	177	10,20
35-49 años	557	32,10
50-64 años	651	37,52
65-79 años	323	18,62
> 80 años	27	1,56

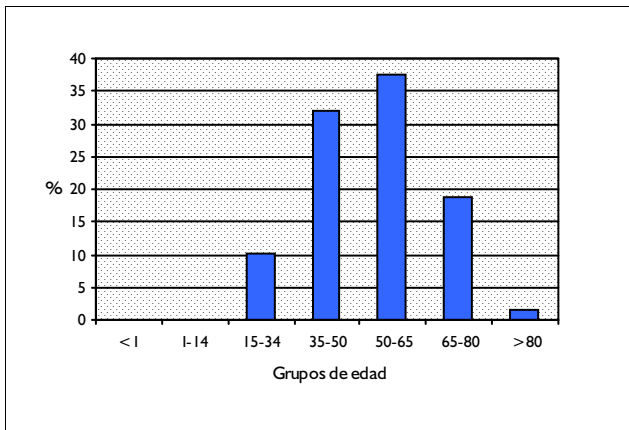

DISTRIBUCIÓN POR SEXO

	Altas	%
Hombres	359	20,69
Mujeres	1.376	79,31

DISTRIBUCIÓN SEGÚN INGRESO

	Altas	%
Urgente	51	2,94
Programado	1.684	97,06

DISTRIBUCION POR DÍAS DE ESTANCIA

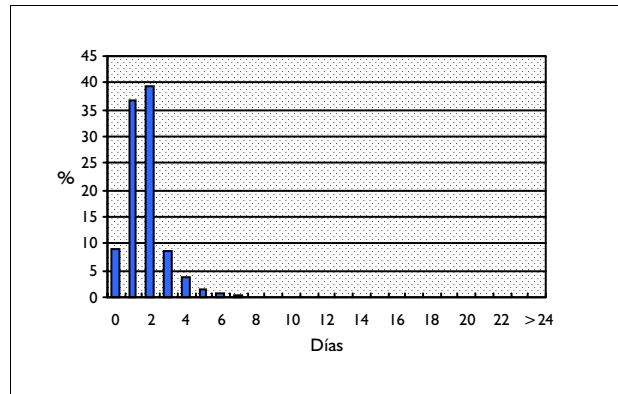

DISTRIBUCIÓN SEGÚN TIPO DE ALTA

	Altas	%
Domicilio	1.731	99,77
Traslado a otro hospital	1	0,06
Alta voluntaria	1	0,06
Éxito	0	0,00
Traslado a centro sociosanitario	2	0,12

DISTRIBUCIÓN SEGÚN FINANCIADOR

	Altas	%
Financiación pública	1.673	96,43
Mutualidades públicas	0	0,00
Empresas colaboradoras	1	0,06
Mut. acciden. trabajo y enf. prof.	0	0,00
Compañías accidente tráfico	0	0,00
Varios y Particulares	4	0,23
Convenios internacionales	0	0,00
Instituciones penitenciarias	2	0,12
Entidades privadas	1	0,06

INFORMACIÓN POR GRUPO DE HOSPITALES

	Altas	%	E.M
Grupo 1	296	17,06	1,73
Grupo 2	739	42,59	1,83
Grupo 3	311	17,93	1,66
Grupo 4	310	17,87	1,89
Grupo 5	79	4,55	1,16

DIAGNÓSTICO PRINCIPAL

	Nº	%
354.0 SINDROME DEL TUNEL CARPIANO	1.700	97,98
354.2 LESION DEL NERVIIO CUBITAL	25	1,44
354.1 OTRA LESION DEL NERVIIO MEDIANO	3	0,17
955.2 LESION DE NERVIIO CUBITAL	1	0,06
854.00 LES INTRACR OTR TIPO/NEOM-NO TRAUMAT INTRACR ABIE-CONOC NEOM	1	0,06

PROCEDIMIENTO QUIRÚRGICO QUE AFECTA A LA AGRUPACIÓN

	Nº	%
04.43 LIBERACION DE TUNEL CARPIANO	1.735	100,00

GRD 7 **PROCED. SOBRE N.CRANEALES & PERIFERICOS & OTROS PQ S.NERVIOSO CON CC**
 CDM 1 **SISTEMA NERVIOSO**
 PESO 2,5773 **TIPO QUIRÚRGICO**

DATOS GENERALES

Altas totales	211
Porcentaje sobre el total de altas	0,02
Diagnósticos por alta	6,04
Estancia media bruta	19,04
Desviación estándar	24,61
Coefficiente de variación	1,29
Punto de corte	47,75
Porcentaje de casos extremos	8,06
Estancia media depurada	13,81

DISTRIBUCIÓN POR EDAD

	Altas	%
< 1 año	3	1,42
1-14 años	7	3,32
15-34 años	20	9,48
35-49 años	30	14,22
50-64 años	57	27,01
65-79 años	76	36,02
> 80 años	18	8,53

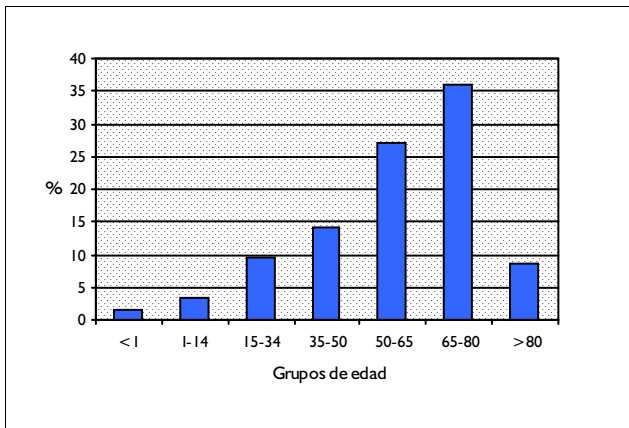

DISTRIBUCIÓN POR SEXO

	Altas	%
Hombres	124	58,77
Mujeres	87	41,23

DISTRIBUCIÓN SEGÚN INGRESO

	Altas	%
Urgente	132	62,56
Programado	79	37,44

DISTRIBUCION POR DÍAS DE ESTANCIA

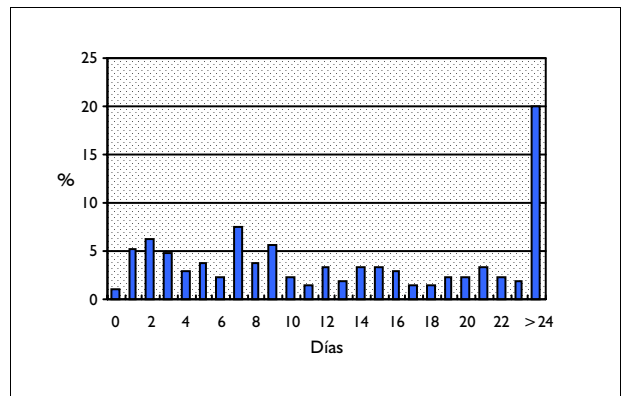

DISTRIBUCIÓN SEGÚN TIPO DE ALTA

	Altas	%
Domicilio	199	94,31
Traslado a otro hospital	6	2,84
Alta voluntaria	0	0,00
Éxito	6	2,84
Traslado a centro sociosanitario	0	0,00

DISTRIBUCIÓN SEGÚN FINANCIADOR

	Altas	%
Financiación pública	198	93,84
Mutualidades públicas	0	0,00
Empresas colaboradoras	0	0,00
Mut. acciden. trabajo y enf. prof.	1	0,47
Compañías accidente tráfico	6	2,84
Varios y Particulares	0	0,00
Convenios internacionales	0	0,00
Instituciones penitenciarias	3	1,42
Entidades privadas	0	0,00

INFORMACIÓN POR GRUPO DE HOSPITALES

	Altas	%	E.M
Grupo 1	9	4,27	19,78
Grupo 2	50	23,70	13,66
Grupo 3	49	23,22	17,90
Grupo 4	92	43,60	16,83
Grupo 5	11	5,21	66,55

DIAGNÓSTICO PRINCIPAL

	Nº	%
354.2 LESION DEL NERVIIO CUBITAL	18	8,53
250.60 DIABETES CON MANIF. NEUROL. TIPO II O NO ESP. NO DESCOMPENS.	16	7,58
434.91 OCLUSION DE ART. CEREBRAL NO ESPECIF. CON INFARTO CEREBRAL	13	6,16
436 ENFERMEDAD CEREBROVASCULAR AGUDA MAL DEFINIDA	7	3,32
431 HEMORRAGIA INTRACEREBRAL	7	3,32

PROCEDIMIENTO QUIRÚRGICO QUE AFECTA A LA AGRUPACIÓN

	Nº	%
83.21 BIOPSIA DE TEJIDO BLANDO	22	12,02
04.49 OTRA DESCOMPR. O LISIS DE ADHERENC. NERVIIO/GANGLIO PERIFERIC	20	10,93
38.21 BIOPSIA DE VASO SANGUINEO	20	10,93
40.11 BIOPSIA DE ESTRUCTURA LINFATICA	13	7,10
86.22 DESBRIDAMIENTO EXCISIONAL DE HERIDA, INFECCION O QUEMADURA	13	7,10

GRD 8 **PROCED. SOBRE N.CRANEALES & PERIFERICOS & OTROS PQ S.NERVIOSO SIN CC**
 CDM 1 **SISTEMA NERVIOSO**
 PESO 1,3151 **TIPO QUIRÚRGICO**

DATOS GENERALES

Altas totales	1.145
Porcentaje sobre el total de altas	0,10
Diagnósticos por alta	2,30
Estancia media bruta	5,99
Desviación estándar	10,48
Coefficiente de variación	1,75
Punto de corte	14,50
Porcentaje de casos extremos	13,71
Estancia media depurada	3,77

DISTRIBUCIÓN POR EDAD

	Altas	%
< 1 año	12	1,05
1-14 años	91	7,95
15-34 años	310	27,07
35-49 años	278	24,28
50-64 años	275	24,02
65-79 años	165	14,41
> 80 años	14	1,22

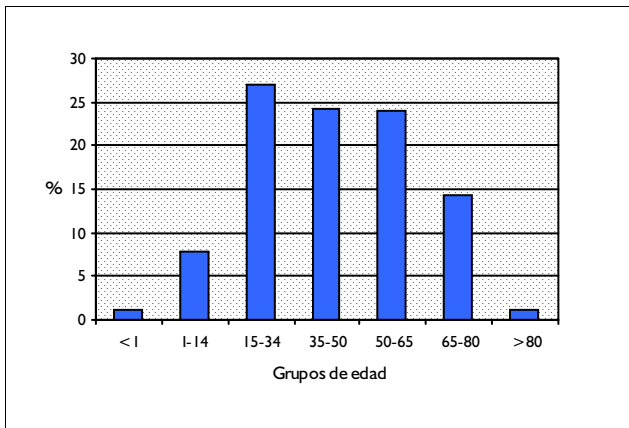

DISTRIBUCIÓN POR SEXO

	Altas	%
Hombres	653	57,03
Mujeres	492	42,97

DISTRIBUCIÓN SEGÚN INGRESO

	Altas	%
Urgente	265	23,14
Programado	880	76,86

DISTRIBUCION POR DÍAS DE ESTANCIA

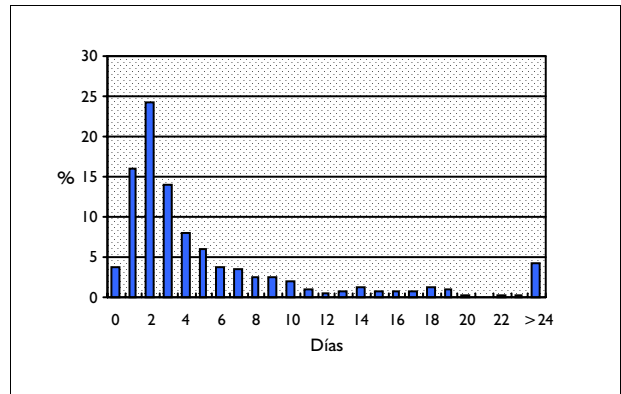

DISTRIBUCIÓN SEGÚN TIPO DE ALTA

	Altas	%
Domicilio	1.132	98,86
Traslado a otro hospital	7	0,61
Alta voluntaria	2	0,17
Éxito	4	0,35
Traslado a centro sociosanitario	0	0,00

DISTRIBUCIÓN SEGÚN FINANCIADOR

	Altas	%
Financiación pública	1.043	91,09
Mutualidades públicas	2	0,17
Empresas colaboradoras	1	0,09
Mut. acciden. trabajo y enf. prof.	8	0,70
Compañías accidente tráfico	36	3,14
Varios y Particulares	12	1,05
Convenios internacionales	0	0,00
Instituciones penitenciarias	5	0,44
Entidades privadas	1	0,09

INFORMACIÓN POR GRUPO DE HOSPITALES

	Altas	%	E.M
Grupo 1	94	8,21	3,94
Grupo 2	274	23,93	3,63
Grupo 3	211	18,43	6,19
Grupo 4	516	45,07	7,23
Grupo 5	50	4,37	9,06

DIAGNÓSTICO PRINCIPAL

	Nº	%
354.2 LESION DEL NERVIIO CUBITAL	247	21,57
355.6 LESION DEL NERVIIO PLANTAR	72	6,29
955.2 LESION DE NERVIIO CUBITAL	38	3,32
350.1 NEURALGIA DEL TRIGEMINO	38	3,32
355.5 SINDROME DEL TUNEL TARSIANO	33	2,88

PROCEDIMIENTO QUIRÚRGICO QUE AFECTA A LA AGRUPACIÓN

	Nº	%
04.49 OTRA DESCOMPR. O LISIS DE ADHERENC. NERVIIO/GANGLIO PERIFERIC	299	26,60
04.07 OTRAS EXCISIONES/AVULSIONES NERVIOS CRANEALES O PERIFERICOS	119	10,59
83.21 BIOPSIA DE TEJIDO BLANDO	96	8,54
04.3 SUTURA DE NERVIOS CRANEALES Y PERIFERICOS	71	6,32
38.82 OTRA OCLUSION QUIRURGICA DE OTROS VASOS DE CABEZA Y CUELLO	61	5,43

GRD 9 TRASTORNOS & LESIONES ESPINALES
 CDM 1 SISTEMA NERVIOSO
 PESO 1,651 TIPO MÉDICO

DATOS GENERALES

Altas totales	566
Porcentaje sobre el total de altas	0,05
Diagnósticos por alta	4,58
Estancia media bruta	30,28
Desviación estándar	55,50
Coefficiente de variación	1,83
Punto de corte	58,00
Porcentaje de casos extremos	19,79
Estancia media depurada	8,37

DISTRIBUCIÓN POR EDAD

	Altas	%
< 1 año	4	0,71
1-14 años	18	3,18
15-34 años	168	29,68
35-49 años	123	21,73
50-64 años	122	21,55
65-79 años	112	19,79
> 80 años	19	3,36

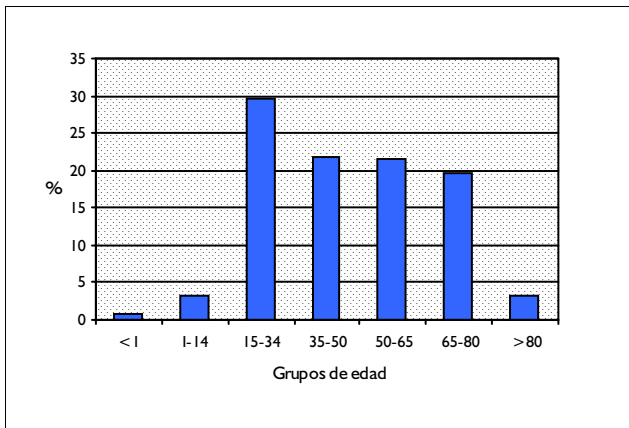

DISTRIBUCIÓN POR SEXO

	Altas	%
Hombres	406	71,73
Mujeres	160	28,27

DISTRIBUCIÓN SEGÚN INGRESO

	Altas	%
Urgente	243	42,93
Programado	323	57,07

DISTRIBUCION POR DÍAS DE ESTANCIA

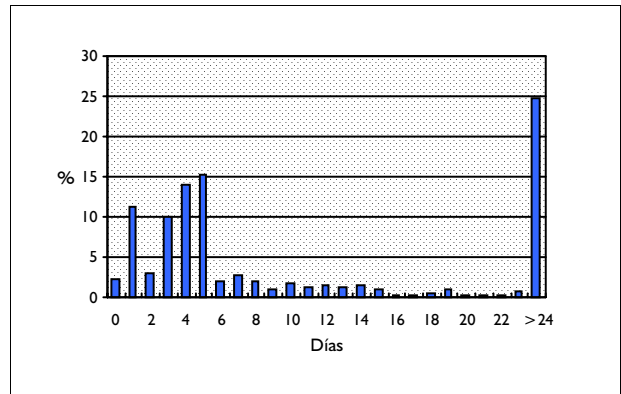

DISTRIBUCIÓN SEGÚN TIPO DE ALTA

	Altas	%
Domicilio	518	91,52
Traslado a otro hospital	38	6,71
Alta voluntaria	1	0,18
Éxito	9	1,59
Traslado a centro sociosanitario	0	0,00

DISTRIBUCIÓN SEGÚN FINANCIADOR

	Altas	%
Financiación pública	439	77,56
Mutualidades públicas	0	0,00
Empresas colaboradoras	6	1,06
Mut. acciden. trabajo y enf. prof.	25	4,42
Compañías accidente tráfico	71	12,54
Varios y Particulares	13	2,30
Convenios internacionales	1	0,18
Instituciones penitenciarias	9	1,59
Entidades privadas	1	0,18

INFORMACIÓN POR GRUPO DE HOSPITALES

	Altas	%	E.M
Grupo 1	31	5,48	7,55
Grupo 2	37	6,54	18,38
Grupo 3	31	5,48	9,16
Grupo 4	334	59,01	7,71
Grupo 5	133	23,50	100,50

DIAGNÓSTICO PRINCIPAL

	Nº	%
344.1 PARAPLEJIA	154	27,21
344.03 CUADRAPLEJIA C5-C7 COMPLETA	35	6,18
806.4 FRACTURA LUMBAR CERRADA CON LESION MEDULAR	32	5,65
806.26 FRACT DORSAL CERRADA,NIVEL D7-D12+ LESION MEDULAR COMPLETA	27	4,77
952.15 LESION NO ESPECIF. MEDULA NIVEL D7-D12, SIN LESION VERTEBRAL	25	4,42

PROCEDIMIENTO QUIRÚRGICO QUE AFECTA A LA AGRUPACIÓN

Nº %

GRD 10 **NEOPLASIAS DE SISTEMA NERVIOSO CON CC**
CDM 1 **SISTEMA NERVIOSO**
PESO 2,2587 **TIPO MÉDICO**

DATOS GENERALES

Altas totales	1.051
Porcentaje sobre el total de altas	0,09
Diagnósticos por alta	5,52
Estancia media bruta	12,32
Desviación estándar	12,70
Coefficiente de variación	1,03
Punto de corte	32,50
Porcentaje de casos extremos	5,80
Estancia media depurada	10,39

DISTRIBUCIÓN POR EDAD

	Altas	%
< 1 año	0	0,00
1-14 años	35	3,33
15-34 años	37	3,52
35-49 años	160	15,22
50-64 años	345	32,83
65-79 años	404	38,44
> 80 años	70	6,66

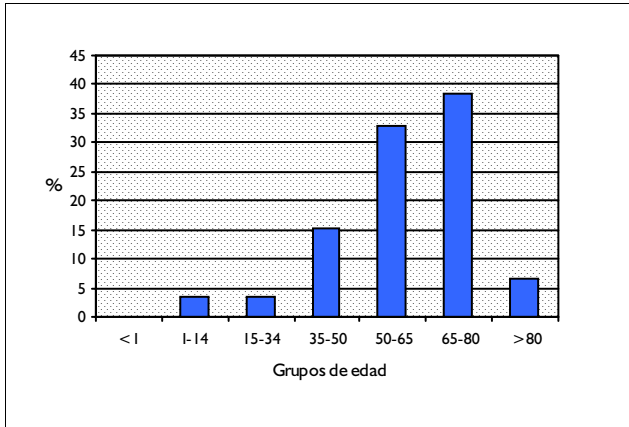

DISTRIBUCIÓN POR SEXO

	Altas	%
Hombres	661	62,89
Mujeres	390	37,11

DISTRIBUCIÓN SEGÚN INGRESO

	Altas	%
Urgente	863	82,11
Programado	188	17,89

DISTRIBUCION POR DÍAS DE ESTANCIA

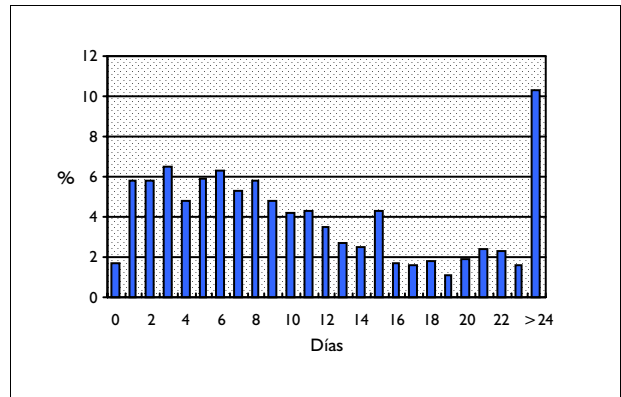

DISTRIBUCIÓN SEGÚN TIPO DE ALTA

	Altas	%
Domicilio	713	67,84
Traslado a otro hospital	98	9,32
Alta voluntaria	15	1,43
Éxito	221	21,03
Traslado a centro sociosanitario	4	0,38

DISTRIBUCIÓN SEGÚN FINANCIADOR

	Altas	%
Financiación pública	994	94,58
Mutualidades públicas	5	0,48
Empresas colaboradoras	1	0,10
Mut. acciden. trabajo y enf. prof.	1	0,10
Compañías accidente tráfico	0	0,00
Varios y Particulares	13	1,24
Convenios internacionales	0	0,00
Instituciones penitenciarias	8	0,76
Entidades privadas	1	0,10

INFORMACIÓN POR GRUPO DE HOSPITALES

	Altas	%	E.M
Grupo 1	68	6,47	8,63
Grupo 2	263	25,02	10,86
Grupo 3	224	21,31	10,75
Grupo 4	470	44,72	13,72
Grupo 5	26	2,47	24,88

DIAGNÓSTICO PRINCIPAL

	Nº	%	
198.3	NEO MALIGNA SECUNDARIA DE CEREBRO Y MEDULA ESPINAL	659	62,70
198.4	NEO MALIGNA SECUNDARIA DE OTRAS PARTES DEL SISTEMA NERVIOSO	55	5,23
191.9	NEO MALIGNA DE CEREBRO SIN ESPECIFICAR	51	4,85
191.0	NEO MALIGNA DE CEREBRO EXCEPTO LOBULOS Y VENTRICULOS	46	4,38
225.2	NEO BENIGNA DE MENINGES CEREBRALES	44	4,19

PROCEDIMIENTO QUIRÚRGICO QUE AFECTA A LA AGRUPACIÓN

Nº %

GRD 11 **NEOPLASIAS DE SISTEMA NERVIOSO SIN CC**
 CDM 1 **SISTEMA NERVIOSO**
 PESO 1,3042 **TIPO MÉDICO**

DATOS GENERALES

Altas totales	1.295
Porcentaje sobre el total de altas	0,12
Diagnósticos por alta	3,18
Estancia media bruta	10,28
Desviación estándar	10,70
Coefficiente de variación	1,04
Punto de corte	30,50
Porcentaje de casos extremos	6,33
Estancia media depurada	8,85

DISTRIBUCIÓN POR EDAD

	Altas	%
< 1 año	5	0,39
1-14 años	106	8,19
15-34 años	116	8,96
35-49 años	187	14,44
50-64 años	345	26,64
65-79 años	461	35,60
> 80 años	75	5,79

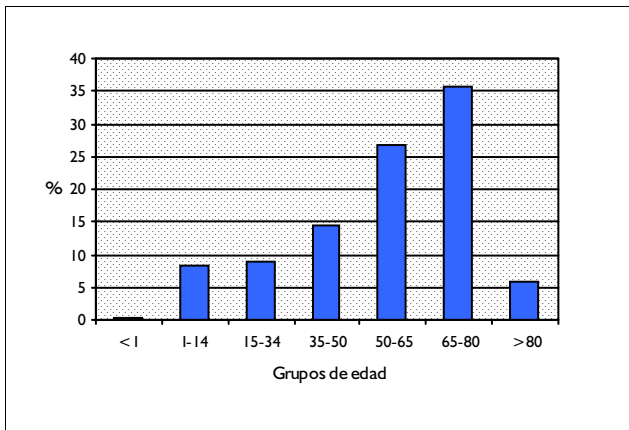

DISTRIBUCIÓN POR SEXO

	Altas	%
Hombres	723	55,83
Mujeres	572	44,17

DISTRIBUCIÓN SEGÚN INGRESO

	Altas	%
Urgente	1.016	78,46
Programado	279	21,54

DISTRIBUCION POR DÍAS DE ESTANCIA

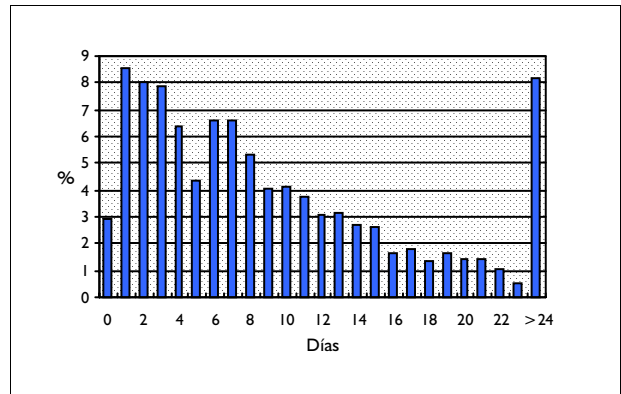

DISTRIBUCIÓN SEGÚN TIPO DE ALTA

	Altas	%
Domicilio	962	74,29
Traslado a otro hospital	183	14,13
Alta voluntaria	23	1,78
Éxito	125	9,65
Traslado a centro sociosanitario	1	0,08

DISTRIBUCIÓN SEGÚN FINANCIADOR

	Altas	%
Financiación pública	1.245	96,14
Mutualidades públicas	3	0,23
Empresas colaboradoras	3	0,23
Mut. acciden. trabajo y enf. prof.	2	0,15
Compañías accidente tráfico	1	0,08
Varios y Particulares	15	1,16
Convenios internacionales	1	0,08
Instituciones penitenciarias	2	0,15
Entidades privadas	0	0,00

INFORMACIÓN POR GRUPO DE HOSPITALES

	Altas	%	E.M
Grupo 1	71	5,48	8,86
Grupo 2	326	25,17	8,08
Grupo 3	305	23,55	9,82
Grupo 4	570	44,02	12,21
Grupo 5	23	1,78	3,91

DIAGNÓSTICO PRINCIPAL

	Nº	%
198.3 NEO MALIGNA SECUNDARIA DE CEREBRO Y MEDULA ESPINAL	207	15,98
191.9 NEO MALIGNA DE CEREBRO SIN ESPECIFICAR	171	13,20
191.8 NEO MALIGNA DE OTRAS PARTES CEREBRO	141	10,89
225.2 NEO BENIGNA DE MENINGES CEREBRALES	123	9,50
191.0 NEO MALIGNA DE CEREBRO EXCEPTO LOBULOS Y VENTRICULOS	112	8,65

PROCEDIMIENTO QUIRÚRGICO QUE AFECTA A LA AGRUPACIÓN

Nº %

GRD 12 TRASTORNOS DEGENERATIVOS DE SISTEMA NERVIOSO
CDM 1 SISTEMA NERVIOSO
PESO 1,5888 TIPO MÉDICO

DATOS GENERALES

Altas totales	1.943
Porcentaje sobre el total de altas	0,17
Diagnósticos por alta	3,90
Estancia media bruta	11,31
Desviación estándar	12,97
Coefficiente de variación	1,15
Punto de corte	29,00
Porcentaje de casos extremos	7,98
Estancia media depurada	9,06

DISTRIBUCIÓN POR EDAD

	Altas	%
< 1 año	36	1,85
1-14 años	94	4,84
15-34 años	149	7,67
35-49 años	192	9,88
50-64 años	337	17,34
65-79 años	891	45,86
> 80 años	244	12,56

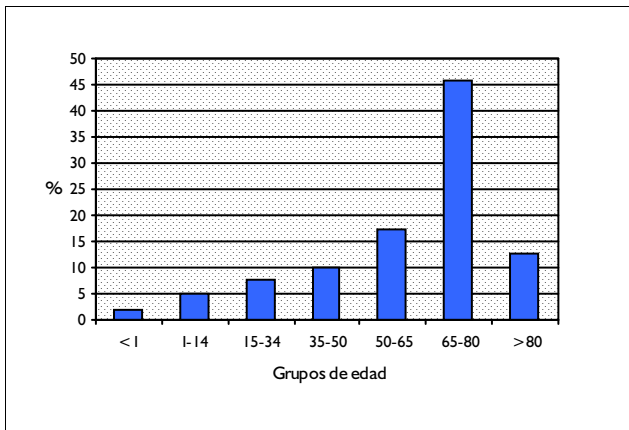

DISTRIBUCIÓN POR SEXO

	Altas	%
Hombres	1.006	51,78
Mujeres	937	48,22

DISTRIBUCIÓN SEGÚN INGRESO

	Altas	%
Urgente	1.303	67,06
Programado	640	32,94

DISTRIBUCION POR DÍAS DE ESTANCIA

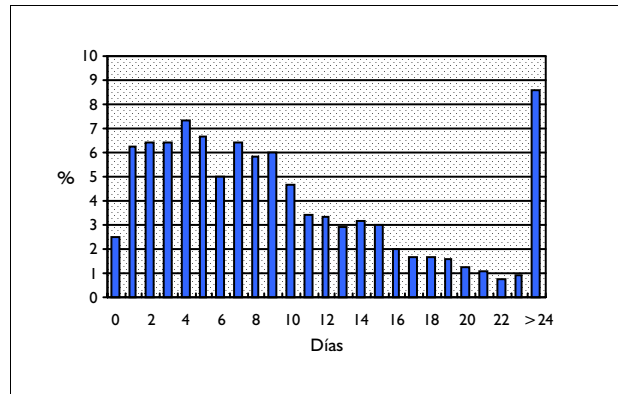

DISTRIBUCIÓN SEGÚN TIPO DE ALTA

	Altas	%
Domicilio	1.815	93,41
Traslado a otro hospital	59	3,04
Alta voluntaria	13	0,67
Éxito	50	2,57
Traslado a centro sociosanitario	6	0,31

DISTRIBUCIÓN SEGÚN FINANCIADOR

	Altas	%
Financiación pública	1.899	97,74
Mutualidades públicas	0	0,00
Empresas colaboradoras	5	0,26
Mut. acciden. trabajo y enf. prof.	0	0,00
Compañías accidente tráfico	2	0,10
Varios y Particulares	8	0,41
Convenios internacionales	1	0,05
Instituciones penitenciarias	0	0,00
Entidades privadas	1	0,05

INFORMACIÓN POR GRUPO DE HOSPITALES

	Altas	%	E.M
Grupo 1	182	9,37	6,54
Grupo 2	548	28,20	8,54
Grupo 3	378	19,45	11,08
Grupo 4	794	40,86	14,48
Grupo 5	41	2,11	10,15

DIAGNÓSTICO PRINCIPAL

	Nº	%
332.0 PARALISIS AGITANTE	412	21,20
358.0 MIASTENIA GRAVE	212	10,91
331.4 HIDROCEFALO OBSTRUCTIVO	179	9,21
335.20 ESCLEROSIS LATERAL AMIOTROFICA	169	8,70
331.0 ENFERMEDAD DE ALZHEIMER	152	7,82

PROCEDIMIENTO QUIRÚRGICO QUE AFECTA A LA AGRUPACIÓN

Nº %

GRD 13 ESCLEROSIS MULTIPLE & ATAXIA CEREBELOSA
CDM 1 SISTEMA NERVIOSO
PESO 1,1571 TIPO MÉDICO

DATOS GENERALES

Altas totales	1.431
Porcentaje sobre el total de altas	0,13
Diagnósticos por alta	2,20
Estancia media bruta	6,92
Desviación estándar	5,84
Coefficiente de variación	0,84
Punto de corte	15,88
Porcentaje de casos extremos	9,50
Estancia media depurada	5,93

DISTRIBUCIÓN POR EDAD

	Altas	%
< 1 año	1	0,07
1-14 años	39	2,73
15-34 años	630	44,03
35-49 años	496	34,66
50-64 años	203	14,19
65-79 años	54	3,77
> 80 años	8	0,56

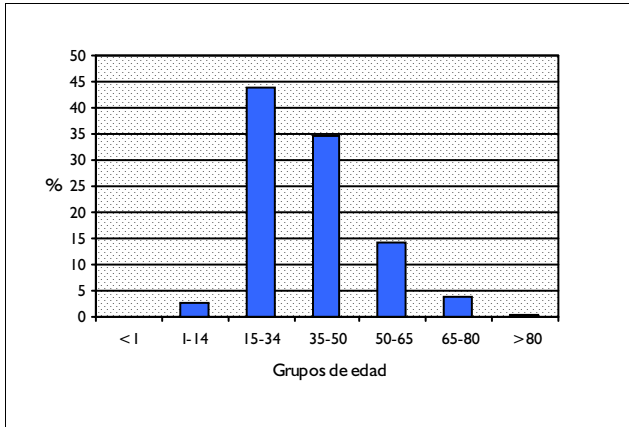

DISTRIBUCIÓN POR SEXO

	Altas	%
Hombres	512	35,78
Mujeres	919	64,22

DISTRIBUCIÓN SEGÚN INGRESO

	Altas	%
Urgente	972	67,92
Programado	459	32,08

DISTRIBUCION POR DÍAS DE ESTANCIA

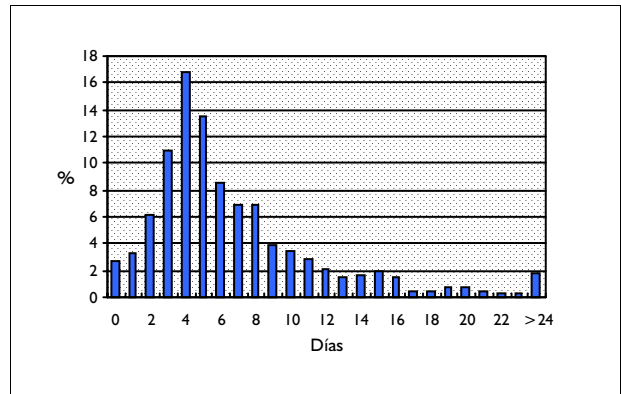

DISTRIBUCIÓN SEGÚN TIPO DE ALTA

	Altas	%
Domicilio	1.422	99,37
Traslado a otro hospital	3	0,21
Alta voluntaria	3	0,21
Éxito	3	0,21
Traslado a centro sociosanitario	0	0,00

DISTRIBUCIÓN SEGÚN FINANCIADOR

	Altas	%
Financiación pública	1.376	96,16
Mutualidades públicas	2	0,14
Empresas colaboradoras	1	0,07
Mut. acciden. trabajo y enf. prof.	1	0,07
Compañías accidente tráfico	0	0,00
Varios y Particulares	3	0,21
Convenios internacionales	0	0,00
Instituciones penitenciarias	13	0,91
Entidades privadas	0	0,00

INFORMACIÓN POR GRUPO DE HOSPITALES

	Altas	%	E.M
Grupo 1	68	4,75	6,46
Grupo 2	475	33,19	6,53
Grupo 3	333	23,27	6,92
Grupo 4	547	38,23	7,34
Grupo 5	8	0,56	5,38

DIAGNÓSTICO PRINCIPAL

	Nº	%
340 ESCLEROSIS MULTIPLE	1.069	74,70
341.9 ENFERMEDAD DESMIELINIZANTE DEL SNC NO ESPECIFICADA	209	14,61
334.3 OTRAS ATAXIAS CEREBELOAS	39	2,73
341.8 OTRAS ENFERMEDADES DESMIELINIZANTE DEL SNC	28	1,96
334.8 OTRAS ENFERMEDADES ESPINOCEREBELOAS	28	1,96

PROCEDIMIENTO QUIRÚRGICO QUE AFECTA A LA AGRUPACIÓN

Nº %

GRD 14 TRASTORNOS CEREBROVASCULARES ESPECIFICOS EXCEPTO AIT
CDM 1 SISTEMA NERVIOSO
PESO 2,0431 TIPO MÉDICO

DATOS GENERALES

Altas totales	16.027
Porcentaje sobre el total de altas	1,43
Diagnósticos por alta	5,01
Estancia media bruta	11,53
Desviación estándar	12,18
Coefficiente de variación	1,06
Punto de corte	27,50
Porcentaje de casos extremos	6,51
Estancia media depurada	9,32

DISTRIBUCIÓN POR EDAD

	Altas	%
< 1 año	7	0,04
1-14 años	19	0,12
15-34 años	236	1,47
35-49 años	663	4,14
50-64 años	2.475	15,44
65-79 años	7.954	49,63
> 80 años	4.673	29,16

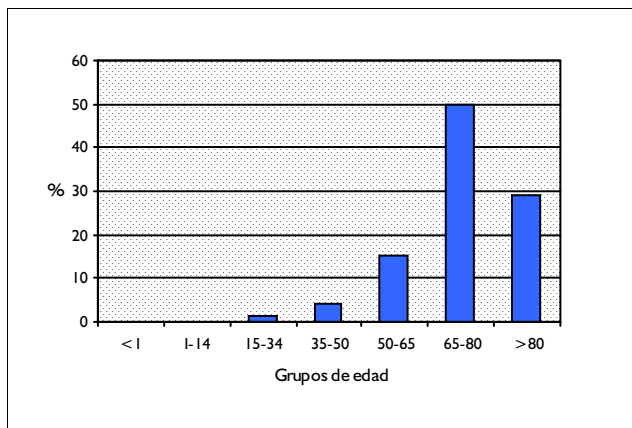

DISTRIBUCIÓN POR SEXO

	Altas	%
Hombres	8.321	51,92
Mujeres	7.701	48,05

DISTRIBUCIÓN SEGÚN INGRESO

	Altas	%
Urgente	15.012	93,67
Programado	1.015	6,33

DISTRIBUCION POR DÍAS DE ESTANCIA

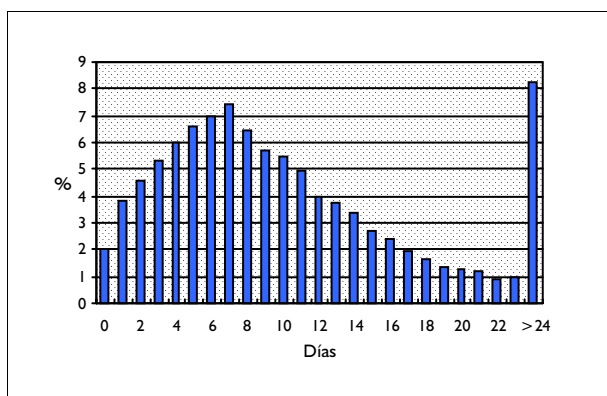

DISTRIBUCIÓN SEGÚN TIPO DE ALTA

	Altas	%
Domicilio	12.811	79,93
Traslado a otro hospital	956	5,96
Alta voluntaria	169	1,05
Éxito	2.041	12,73
Traslado a centro sociosanitario	50	0,31

DISTRIBUCIÓN SEGÚN FINANCIADOR

	Altas	%
Financiación pública	15.383	95,98
Mutualidades públicas	27	0,17
Empresas colaboradoras	41	0,26
Mut. acciden. trabajo y enf. prof.	7	0,04
Compañías accidente tráfico	14	0,09
Varios y Particulares	113	0,71
Convenios internacionales	34	0,21
Instituciones penitenciarias	80	0,50
Entidades privadas	14	0,09

INFORMACIÓN POR GRUPO DE HOSPITALES

	Altas	%	E.M
Grupo 1	1.505	9,39	9,39
Grupo 2	5.915	36,91	9,81
Grupo 3	2.813	17,55	11,23
Grupo 4	5.497	34,30	13,80
Grupo 5	297	1,85	17,25

DIAGNÓSTICO PRINCIPAL

	Nº	%
434.91 OCLUSION DE ART. CEREBRAL NO ESPECIF. CON INFARTO CEREBRAL	6.631	41,37
436 ENFERMEDAD CEREBROVASCULAR AGUDA MAL DEFINIDA	2.703	16,87
431 HEMORRAGIA INTRACEREBRAL	2.675	16,69
434.01 TROMBOSIS CEREBRAL CON INFARTO CEREBRAL	1.169	7,29
434.11 EMBOLIA CEREBRAL CON INFARTO CEREBRAL	1.075	6,71

PROCEDIMIENTO QUIRÚRGICO QUE AFECTA A LA AGRUPACIÓN

Nº %

GRD 15 ACCIDENTE ISQUEMICO TRANSITORIO & OCLUSIONES PRECEREBRALES
CDM 1 SISTEMA NERVIOSO
PESO 0,9255 TIPO MÉDICO

DATOS GENERALES

Altas totales	8.071
Porcentaje sobre el total de altas	0,72
Diagnósticos por alta	4,93
Estancia media bruta	7,98
Desviación estándar	7,16
Coefficiente de variación	0,90
Punto de corte	19,00
Porcentaje de casos extremos	5,08
Estancia media depurada	6,97

DISTRIBUCIÓN POR EDAD

	Altas	%
< 1 año	0	0,00
1-14 años	5	0,06
15-34 años	56	0,69
35-49 años	352	4,36
50-64 años	1.341	16,62
65-79 años	4.203	52,08
> 80 años	2.114	26,19

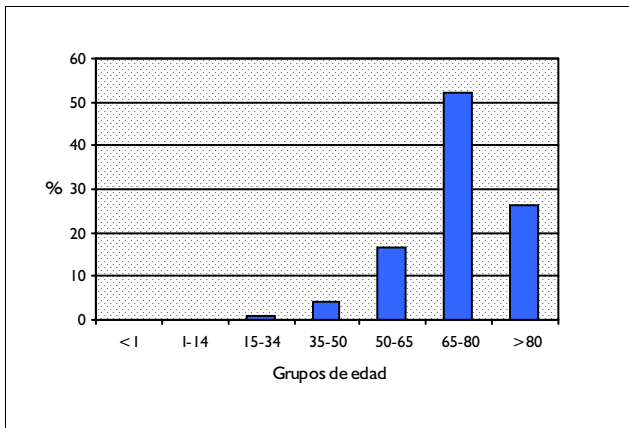

DISTRIBUCIÓN POR SEXO

	Altas	%
Hombres	4.323	53,56
Mujeres	3.746	46,41

DISTRIBUCIÓN SEGÚN INGRESO

	Altas	%
Urgente	7.130	88,34
Programado	941	11,66

DISTRIBUCION POR DÍAS DE ESTANCIA

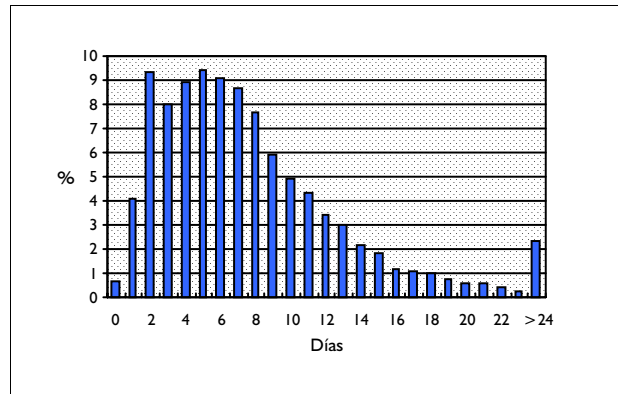

DISTRIBUCIÓN SEGÚN TIPO DE ALTA

	Altas	%
Domicilio	7.687	95,24
Traslado a otro hospital	124	1,54
Alta voluntaria	32	0,40
Éxito	218	2,70
Traslado a centro sociosanitario	9	0,11

DISTRIBUCIÓN SEGÚN FINANCIADOR

	Altas	%
Financiación pública	7.746	95,97
Mutualidades públicas	6	0,07
Empresas colaboradoras	17	0,21
Mut. acciden. trabajo y enf. prof.	2	0,02
Compañías accidente tráfico	4	0,05
Varios y Particulares	41	0,51
Convenios internacionales	14	0,17
Instituciones penitenciarias	21	0,26
Entidades privadas	4	0,05

INFORMACIÓN POR GRUPO DE HOSPITALES

	Altas	%	E.M
Grupo 1	860	10,66	6,66
Grupo 2	2.893	35,84	7,21
Grupo 3	1.665	20,63	8,73
Grupo 4	2.574	31,89	8,74
Grupo 5	79	0,98	10,25

DIAGNÓSTICO PRINCIPAL

	Nº	%
435.9 ISQUEMIA CEREBRAL TRANSITORIA NO ESPECIFICADA	3.197	39,61
434.90 OCLUS. DE ART.CEREBRAL NO ESPECIF. SIN MENCION DE I.CEREBRAL	1.138	14,10
435.8 OTRAS ISQUEMIAS CEREBRALES TRANSITORIAS ESPECIFICADAS	1.047	12,97
433.10 OCLUSION Y ESTENOSIS ARTERIA CAROTIDA SIN INFARTO CEREBRAL	912	11,30
435.3 SINDROME DE LA ARTERIA VERTEBROBASILAR	589	7,30

PROCEDIMIENTO QUIRÚRGICO QUE AFECTA A LA AGRUPACIÓN

Nº %

GRD 16 TRASTORNOS CEREBROVASCULARES NO ESPECIFICOS CON CC
CDM 1 SISTEMA NERVIOSO
PESO 1,7464 TIPO MÉDICO

DATOS GENERALES

Altas totales	390
Porcentaje sobre el total de altas	0,03
Diagnósticos por alta	6,25
Estancia media bruta	10,15
Desviación estándar	8,55
Coefficiente de variación	0,84
Punto de corte	25,00
Porcentaje de casos extremos	5,13
Estancia media depurada	8,87

DISTRIBUCIÓN POR EDAD

	Altas	%
< 1 año	6	1,54
1-14 años	11	2,82
15-34 años	12	3,08
35-49 años	13	3,33
50-64 años	49	12,56
65-79 años	193	49,49
> 80 años	106	27,18

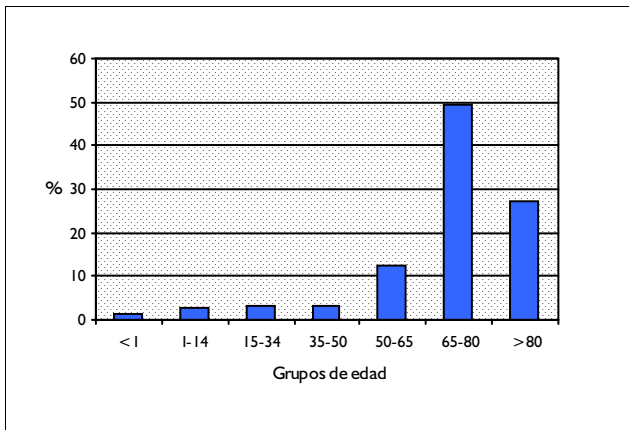

DISTRIBUCIÓN POR SEXO

	Altas	%
Hombres	224	57,44
Mujeres	166	42,56

DISTRIBUCIÓN SEGÚN INGRESO

	Altas	%
Urgente	363	93,08
Programado	27	6,92

DISTRIBUCION POR DÍAS DE ESTANCIA

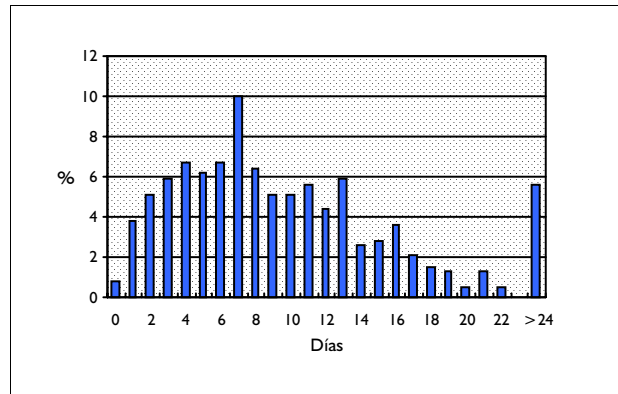

DISTRIBUCIÓN SEGÚN TIPO DE ALTA

	Altas	%
Domicilio	334	85,64
Traslado a otro hospital	18	4,62
Alta voluntaria	4	1,03
Éxito	34	8,72
Traslado a centro sociosanitario	0	0,00

DISTRIBUCIÓN SEGÚN FINANCIADOR

	Altas	%
Financiación pública	374	95,90
Mutualidades públicas	0	0,00
Empresas colaboradoras	0	0,00
Mut. acciden. trabajo y enf. prof.	0	0,00
Compañías accidente tráfico	0	0,00
Varios y Particulares	6	1,54
Convenios internacionales	0	0,00
Instituciones penitenciarias	3	0,77
Entidades privadas	1	0,26

INFORMACIÓN POR GRUPO DE HOSPITALES

	Altas	%	E.M
Grupo 1	47	12,05	7,89
Grupo 2	121	31,03	10,10
Grupo 3	52	13,33	10,90
Grupo 4	167	42,82	10,65
Grupo 5	3	0,77	6,67

DIAGNÓSTICO PRINCIPAL

	Nº	%
437.1 OTRA ENFERM. CEREBROVASCULAR ISQUEMICA GENERALIZADA	172	44,10
348.3 ENCEFALOPATIA NO ESPECIFICADA	75	19,23
437.0 ATEROESCLEROSIS CEREBRAL	45	11,54
437.8 OTRAS ENF.CEREBROVASCULARES Y ENF.CEREBROVASCULARES MAL DEFI	28	7,18
437.7 AMNESIA GLOBAL TRANSITORIA	23	5,90

PROCEDIMIENTO QUIRÚRGICO QUE AFECTA A LA AGRUPACIÓN

Nº %

GRD 17 TRASTORNOS CEREBROVASCULARES NO ESPECIFICOS SIN CC
 CDM 1 SISTEMA NERVIOSO
 PESO 0,9827 TIPO MÉDICO

DATOS GENERALES

Altas totales	824
Porcentaje sobre el total de altas	0,07
Diagnósticos por alta	3,77
Estancia media bruta	7,71
Desviación estándar	7,28
Coefficiente de variación	0,94
Punto de corte	20,50
Porcentaje de casos extremos	6,67
Estancia media depurada	6,60

DISTRIBUCIÓN POR EDAD

	Altas	%
< 1 año	14	1,70
1-14 años	49	5,95
15-34 años	26	3,16
35-49 años	45	5,46
50-64 años	177	21,48
65-79 años	377	45,75
> 80 años	136	16,50

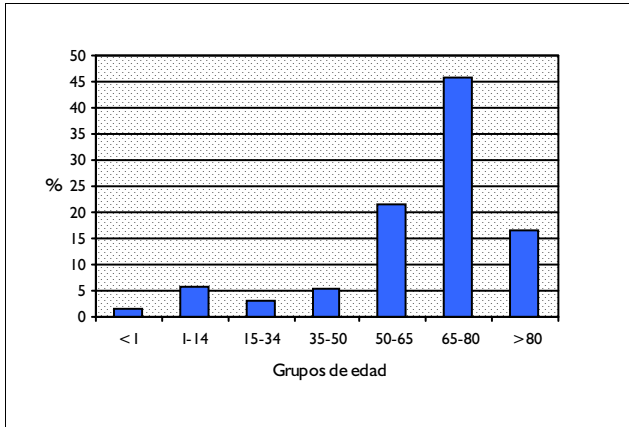

DISTRIBUCIÓN POR SEXO

	Altas	%
Hombres	420	50,97
Mujeres	404	49,03

DISTRIBUCIÓN SEGÚN INGRESO

	Altas	%
Urgente	729	88,47
Programado	95	11,53

DISTRIBUCION POR DÍAS DE ESTANCIA

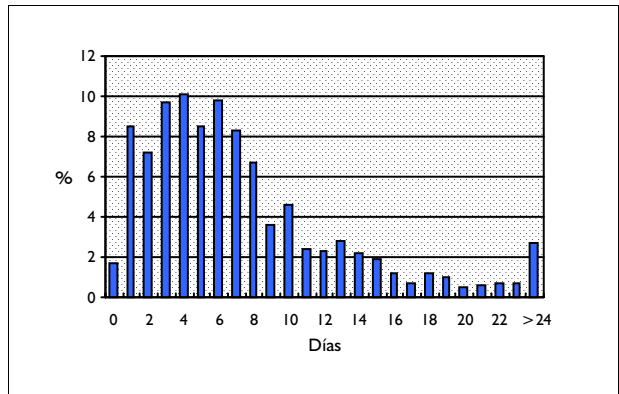

DISTRIBUCIÓN SEGÚN TIPO DE ALTA

	Altas	%
Domicilio	773	93,81
Traslado a otro hospital	27	3,28
Alta voluntaria	3	0,36
Éxitus	19	2,31
Traslado a centro sociosanitario	2	0,24

DISTRIBUCIÓN SEGÚN FINANCIADOR

	Altas	%
Financiación pública	799	96,97
Mutualidades públicas	2	0,24
Empresas colaboradoras	3	0,36
Mut. acciden. trabajo y enf. prof.	1	0,12
Compañías accidente tráfico	0	0,00
Varios y Particulares	7	0,85
Convenios internacionales	2	0,24
Instituciones penitenciarias	1	0,12
Entidades privadas	3	0,36

INFORMACIÓN POR GRUPO DE HOSPITALES

	Altas	%	E.M
Grupo 1	70	8,50	7,31
Grupo 2	264	32,04	6,82
Grupo 3	124	15,05	8,60
Grupo 4	360	43,69	8,14
Grupo 5	6	0,73	7,83

DIAGNÓSTICO PRINCIPAL

	Nº	%
437.1 OTRA ENFERM. CEREBROVASCULAR ISQUEMICA GENERALIZADA	259	31,43
437.7 AMNESIA GLOBAL TRANSITORIA	196	23,79
437.8 OTRAS ENF.CEREBROVASCULARES Y ENF.CEREBROVASCULARES MAL DEF	92	11,17
348.3 ENCEFALOPATIA NO ESPECIFICADA	78	9,47
437.0 ATROESCLEROSIS CEREBRAL	57	6,92

PROCEDIMIENTO QUIRÚRGICO QUE AFECTA A LA AGRUPACIÓN

Nº %

GRD 18 TRASTORNOS DE NERVIOS CRANEALES & PERIFERICOS CON CC
CDM 1 SISTEMA NERVIOSO
PESO 1,3441 TIPO MÉDICO

DATOS GENERALES

Altas totales	414
Porcentaje sobre el total de altas	0,04
Diagnósticos por alta	6,36
Estancia media bruta	13,37
Desviación estándar	14,74
Coefficiente de variación	1,10
Punto de corte	31,00
Porcentaje de casos extremos	6,76
Estancia media depurada	10,66

DISTRIBUCIÓN POR EDAD

	Altas	%
< 1 año	1	0,24
1-14 años	3	0,72
15-34 años	32	7,73
35-49 años	64	15,46
50-64 años	96	23,19
65-79 años	179	43,24
> 80 años	39	9,42

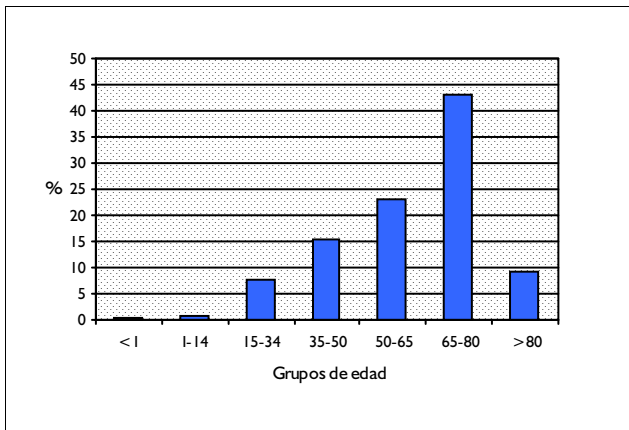

DISTRIBUCIÓN POR SEXO

	Altas	%
Hombres	237	57,25
Mujeres	177	42,75

DISTRIBUCIÓN SEGÚN INGRESO

	Altas	%
Urgente	294	71,01
Programado	120	28,99

DISTRIBUCION POR DÍAS DE ESTANCIA

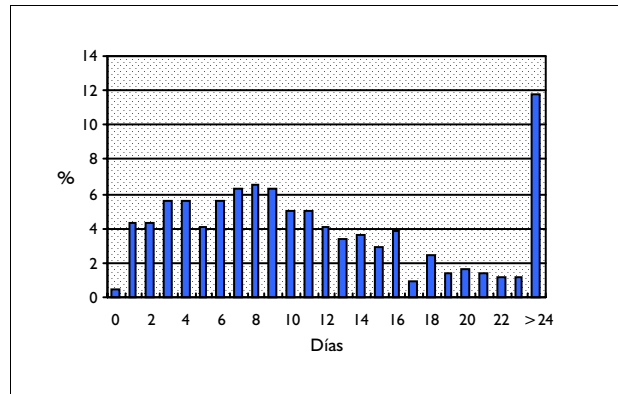

DISTRIBUCIÓN SEGÚN TIPO DE ALTA

	Altas	%
Domicilio	399	96,38
Traslado a otro hospital	9	2,17
Alta voluntaria	2	0,48
Éxito	4	0,97
Traslado a centro sociosanitario	0	0,00

DISTRIBUCIÓN SEGÚN FINANCIADOR

	Altas	%
Financiación pública	398	96,14
Mutualidades públicas	0	0,00
Empresas colaboradoras	0	0,00
Mut. acciden. trabajo y enf. prof.	1	0,24
Compañías accidente tráfico	2	0,48
Varios y Particulares	2	0,48
Convenios internacionales	0	0,00
Instituciones penitenciarias	1	0,24
Entidades privadas	0	0,00

INFORMACIÓN POR GRUPO DE HOSPITALES

	Altas	%	E.M
Grupo 1	37	8,94	12,30
Grupo 2	105	25,36	11,85
Grupo 3	85	20,53	10,64
Grupo 4	180	43,48	15,61
Grupo 5	7	1,69	17,57

DIAGNÓSTICO PRINCIPAL

	Nº	%	
250.60	DIABETES CON MANIF. NEUROL. TIPO II O NO ESP. NO DESCOMPENS.	67	16,18
250.62	DIABETES CON MANIF. NEUROL. TIPO II NO ESP. DESCOMPENSADA	51	12,32
356.9	NEUROPATIA PERIFERICA HEREDITARIA E IDIOPATICA SIN ESPECIFIC	36	8,70
351.0	PARALISIS DE BELL	27	6,52
357.5	POLINEUROPATIA ALCOHOLICA	18	4,35

PROCEDIMIENTO QUIRÚRGICO QUE AFECTA A LA AGRUPACIÓN

Nº %

GRD 19 TRASTORNOS DE NERVIOS CRANEALES & PERIFERICOS SIN CC
CDM 1 SISTEMA NERVIOSO
PESO 0,8112 TIPO MÉDICO

DATOS GENERALES

Altas totales	1.207
Porcentaje sobre el total de altas	0,11
Diagnósticos por alta	3,29
Estancia media bruta	8,30
Desviación estándar	9,28
Coefficiente de variación	1,12
Punto de corte	27,00
Porcentaje de casos extremos	7,13
Estancia media depurada	7,58

DISTRIBUCIÓN POR EDAD

	Altas	%
< 1 año	9	0,75
1-14 años	55	4,56
15-34 años	168	13,92
35-49 años	258	21,38
50-64 años	323	26,76
65-79 años	346	28,67
> 80 años	48	3,98

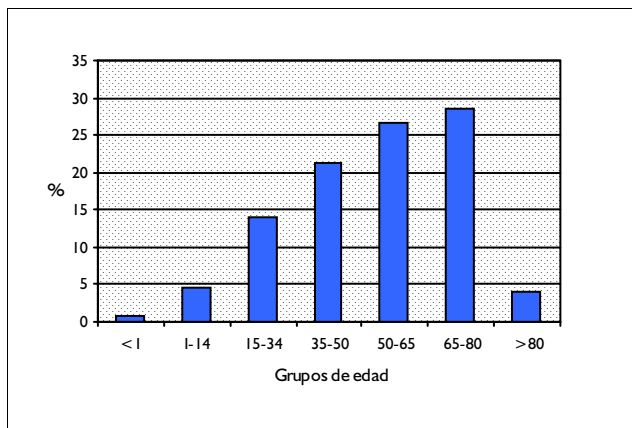

DISTRIBUCIÓN POR SEXO

	Altas	%
Hombres	575	47,64
Mujeres	632	52,36

DISTRIBUCIÓN SEGÚN INGRESO

	Altas	%
Urgente	710	58,82
Programado	497	41,18

DISTRIBUCION POR DÍAS DE ESTANCIA

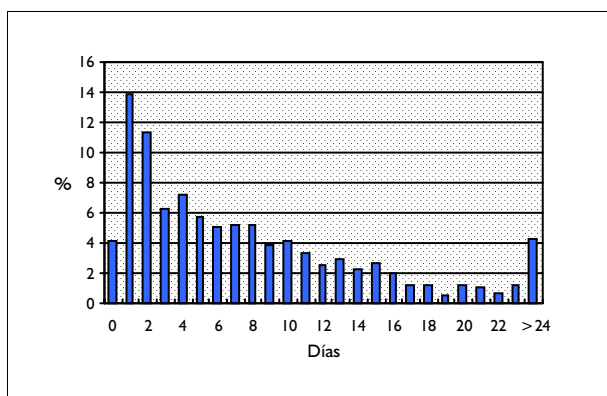

DISTRIBUCIÓN SEGÚN TIPO DE ALTA

	Altas	%
Domicilio	1.187	98,34
Traslado a otro hospital	10	0,83
Alta voluntaria	8	0,66
Éxitus	2	0,17
Traslado a centro sociosanitario	0	0,00

DISTRIBUCIÓN SEGÚN FINANCIADOR

	Altas	%
Financiación pública	1.163	96,35
Mutualidades públicas	2	0,17
Empresas colaboradoras	1	0,08
Mut. acciden. trabajo y enf. prof.	5	0,41
Compañías accidente tráfico	10	0,83
Varios y Particulares	6	0,50
Convenios internacionales	2	0,17
Instituciones penitenciarias	2	0,17
Entidades privadas	1	0,08

INFORMACIÓN POR GRUPO DE HOSPITALES

	Altas	%	E.M
Grupo 1	104	8,62	6,13
Grupo 2	317	26,26	7,67
Grupo 3	207	17,15	8,50
Grupo 4	566	46,89	8,99
Grupo 5	13	1,08	7,46

DIAGNÓSTICO PRINCIPAL

	Nº	%
351.0 PARALISIS DE BELL	134	11,10
350.1 NEURALGIA DEL TRIGEMINO	118	9,78
356.9 NEUROPATIA PERIFERICA HEREDITARIA E IDIOPATICA SIN ESPECIFIC	113	9,36
250.60 DIABETES CON MANIF. NEUROL. TIPO II O NO ESP. NO DESCOMPENS.	90	7,46
354.0 SINDROME DEL TUNEL CARPIANO	76	6,30

PROCEDIMIENTO QUIRÚRGICO QUE AFECTA A LA AGRUPACIÓN

Nº %

GRD 20 INFECCION DEL SISTEMA NERVIOSO EXCEPTO MENINGITIS VIRICA
 CDM 1 SISTEMA NERVIOSO
 PESO 2,0784 TIPO MÉDICO

DATOS GENERALES

Altas totales	1.142
Porcentaje sobre el total de altas	0,10
Diagnósticos por alta	2,96
Estancia media bruta	14,76
Desviación estándar	15,86
Coefficiente de variación	1,07
Punto de corte	30,50
Porcentaje de casos extremos	9,46
Estancia media depurada	11,45

DISTRIBUCIÓN POR EDAD

	Altas	%
< 1 año	61	5,34
1-14 años	248	21,72
15-34 años	252	22,07
35-49 años	154	13,49
50-64 años	168	14,71
65-79 años	220	19,26
> 80 años	39	3,42

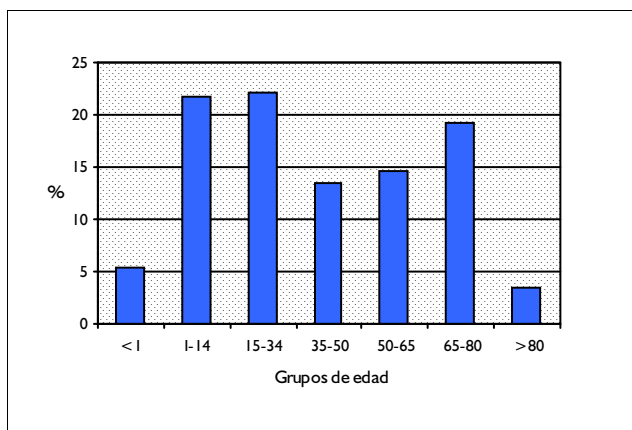

DISTRIBUCIÓN POR SEXO

	Altas	%
Hombres	663	58,06
Mujeres	479	41,94

DISTRIBUCIÓN SEGÚN INGRESO

	Altas	%
Urgente	1.021	89,40
Programado	121	10,60

DISTRIBUCION POR DÍAS DE ESTANCIA

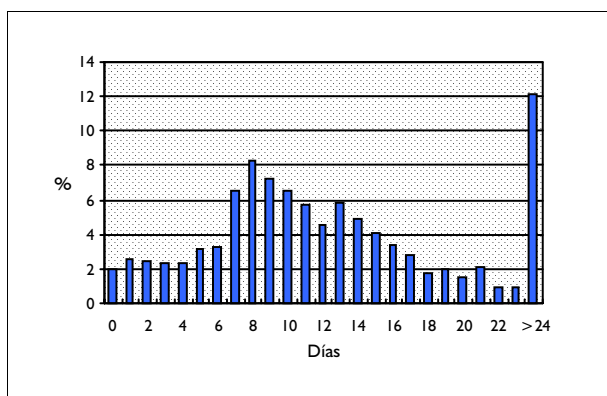

DISTRIBUCIÓN SEGÚN TIPO DE ALTA

	Altas	%
Domicilio	1.043	91,33
Traslado a otro hospital	64	5,60
Alta voluntaria	3	0,26
Éxitus	31	2,71
Traslado a centro sociosanitario	1	0,09

DISTRIBUCIÓN SEGÚN FINANCIADOR

	Altas	%
Financiación pública	1.075	94,13
Mutualidades públicas	4	0,35
Empresas colaboradoras	10	0,88
Mut. acciden. trabajo y enf. prof.	0	0,00
Compañías accidente tráfico	2	0,18
Varios y Particulares	14	1,23
Convenios internacionales	3	0,26
Instituciones penitenciarias	7	0,61
Entidades privadas	2	0,18

INFORMACIÓN POR GRUPO DE HOSPITALES

	Altas	%	E.M
Grupo 1	105	9,19	10,71
Grupo 2	371	32,49	13,82
Grupo 3	201	17,60	13,84
Grupo 4	402	35,20	17,13
Grupo 5	63	5,52	14,86

DIAGNÓSTICO PRINCIPAL

	Nº	%
357.0 POLINEURITIS INFECCIOSA AGUDA	220	19,26
320.9 MENINGITIS POR BACTERIA NO ESPECIFICADA	179	15,67
323.9 CAUSA NO ESPECIFICADA DE ENCEFALITIS	129	11,30
036.0 MENINGITIS MENINGOCOCICA	125	10,95
322.9 MENINGITIS NO ESPECIFICADA	99	8,67

PROCEDIMIENTO QUIRÚRGICO QUE AFECTA A LA AGRUPACIÓN

Nº %

GRD 21 **MENINGITIS VIRICA**
 CDM 1 **SISTEMA NERVIOSO**
 PESO 0,8583 **TIPO MÉDICO**

DATOS GENERALES

Altas totales	851
Porcentaje sobre el total de altas	0,08
Diagnósticos por alta	2,06
Estancia media bruta	6,38
Desviación estándar	5,22
Coefficiente de variación	0,82
Punto de corte	15,50
Porcentaje de casos extremos	4,70
Estancia media depurada	5,65

DISTRIBUCIÓN POR EDAD

	Altas	%
< 1 año	48	5,64
1-14 años	364	42,77
15-34 años	304	35,72
35-49 años	68	7,99
50-64 años	38	4,47
65-79 años	21	2,47
> 80 años	8	0,94

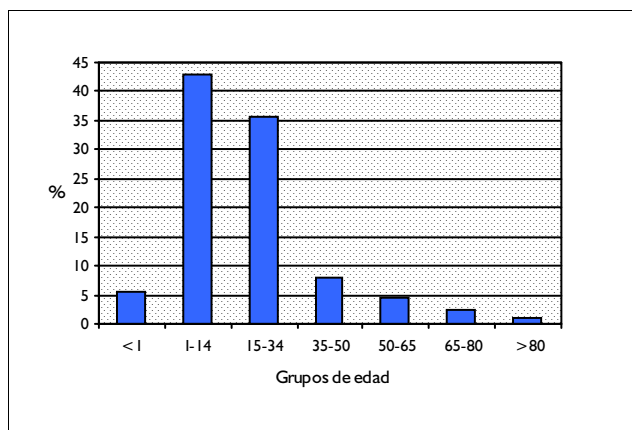

DISTRIBUCIÓN POR SEXO

	Altas	%
Hombres	543	63,81
Mujeres	308	36,19

DISTRIBUCIÓN SEGÚN INGRESO

	Altas	%
Urgente	839	98,59
Programado	12	1,41

DISTRIBUCION POR DÍAS DE ESTANCIA

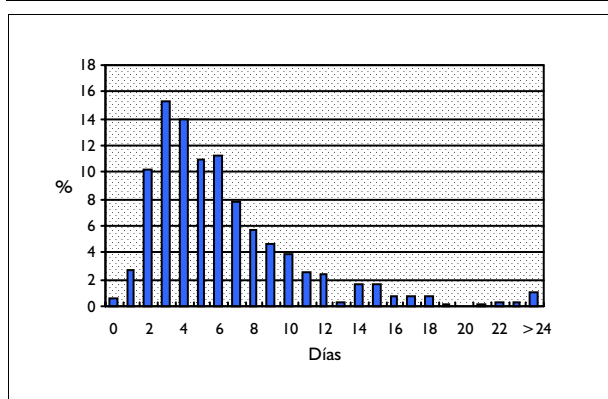

DISTRIBUCIÓN SEGÚN TIPO DE ALTA

	Altas	%
Domicilio	838	98,47
Traslado a otro hospital	8	0,94
Alta voluntaria	3	0,35
Éxito	2	0,24
Traslado a centro sociosanitario	0	0,00

DISTRIBUCIÓN SEGÚN FINANCIADOR

	Altas	%
Financiación pública	796	93,54
Mutualidades públicas	3	0,35
Empresas colaboradoras	1	0,12
Mut. acciden. trabajo y enf. prof.	0	0,00
Compañías accidente tráfico	0	0,00
Varios y Particulares	9	1,06
Convenios internacionales	1	0,12
Instituciones penitenciarias	4	0,47
Entidades privadas	3	0,35

INFORMACIÓN POR GRUPO DE HOSPITALES

	Altas	%	E.M
Grupo 1	68	7,99	5,94
Grupo 2	342	40,19	6,38
Grupo 3	176	20,68	6,11
Grupo 4	240	28,20	6,88
Grupo 5	25	2,94	4,56

DIAGNÓSTICO PRINCIPAL

	Nº	%
047.9 MENINGITIS VIRICA SIN ESPECIFICAR	395	46,42
049.0 CORIOMENINGITIS LINFOCITICA	392	46,06
048 OTRAS ENFERMEDADES ENTEROVIRICAS DEL SNC	26	3,06
053.0 HERPES ZOSTER CON MENINGITIS	17	2,00
072.1 MENINGITIS POR PAPERAS	7	0,82

PROCEDIMIENTO QUIRÚRGICO QUE AFECTA A LA AGRUPACIÓN

Nº %

GRD 22 ENCEFALOPATIA HIPERTENSIVA
 CDM 1 SISTEMA NERVIOSO
 PESO 1,1147 TIPO MÉDICO

DATOS GENERALES

Altas totales	170
Porcentaje sobre el total de altas	0,02
Diagnósticos por alta	4,91
Estancia media bruta	7,58
Desviación estándar	5,50
Coefficiente de variación	0,72
Punto de corte	19,00
Porcentaje de casos extremos	3,53
Estancia media depurada	6,93

DISTRIBUCIÓN POR EDAD

	Altas	%
< 1 año	0	0,00
1-14 años	1	0,59
15-34 años	3	1,76
35-49 años	29	17,06
50-64 años	40	23,53
65-79 años	74	43,53
> 80 años	23	13,53

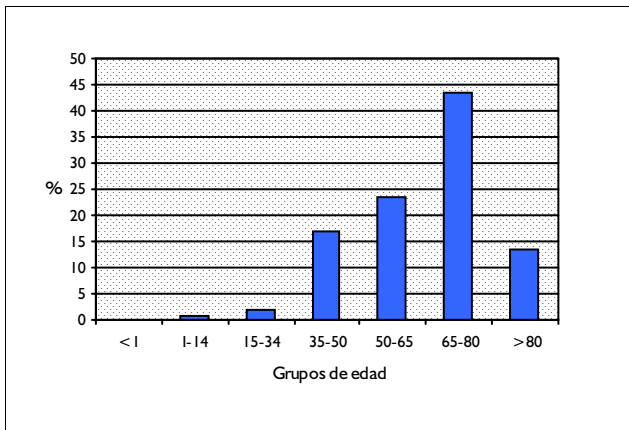

DISTRIBUCIÓN POR SEXO

	Altas	%
Hombres	72	42,35
Mujeres	98	57,65

DISTRIBUCIÓN SEGÚN INGRESO

	Altas	%
Urgente	159	93,53
Programado	11	6,47

DISTRIBUCION POR DÍAS DE ESTANCIA

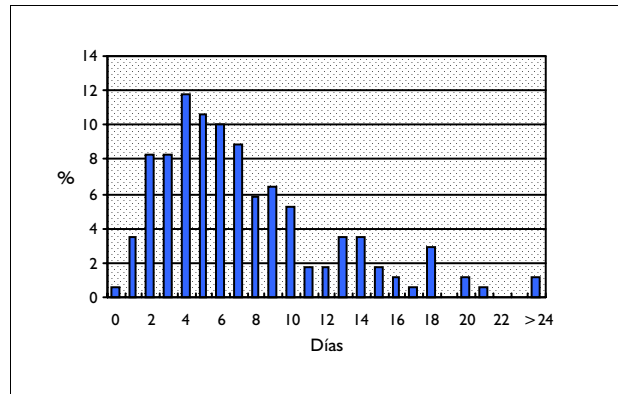

DISTRIBUCIÓN SEGÚN TIPO DE ALTA

	Altas	%
Domicilio	161	94,71
Traslado a otro hospital	3	1,76
Alta voluntaria	0	0,00
Éxito	6	3,53
Traslado a centro sociosanitario	0	0,00

DISTRIBUCIÓN SEGÚN FINANCIADOR

	Altas	%
Financiación pública	161	94,71
Mutualidades públicas	1	0,59
Empresas colaboradoras	0	0,00
Mut. acciden. trabajo y enf. prof.	0	0,00
Compañías accidente tráfico	0	0,00
Varios y Particulares	5	2,94
Convenios internacionales	0	0,00
Instituciones penitenciarias	0	0,00
Entidades privadas	0	0,00

INFORMACIÓN POR GRUPO DE HOSPITALES

	Altas	%	E.M
Grupo 1	21	12,35	6,95
Grupo 2	40	23,53	8,00
Grupo 3	70	41,18	7,36
Grupo 4	39	22,94	7,90
Grupo 5	0	0,00	

DIAGNÓSTICO PRINCIPAL

	Nº	%
437.2 ENCEFALOPATIA HIPERTENSIVA	170	100,00

PROCEDIMIENTO QUIRÚRGICO QUE AFECTA A LA AGRUPACIÓN

Nº %

GRD 23 ESTUPOR & COMA NO TRAUMATICOS
 CDM 1 SISTEMA NERVIOSO
 PESO 0,8415 TIPO MÉDICO

DATOS GENERALES

Altas totales	315
Porcentaje sobre el total de altas	0,03
Diagnósticos por alta	4,16
Estancia media bruta	6,90
Desviación estándar	8,43
Coefficiente de variación	1,22
Punto de corte	19,50
Porcentaje de casos extremos	7,62
Estancia media depurada	5,48

DISTRIBUCIÓN POR EDAD

	Altas	%
< 1 año	8	2,54
1-14 años	55	17,46
15-34 años	53	16,83
35-49 años	25	7,94
50-64 años	37	11,75
65-79 años	92	29,21
> 80 años	45	14,29

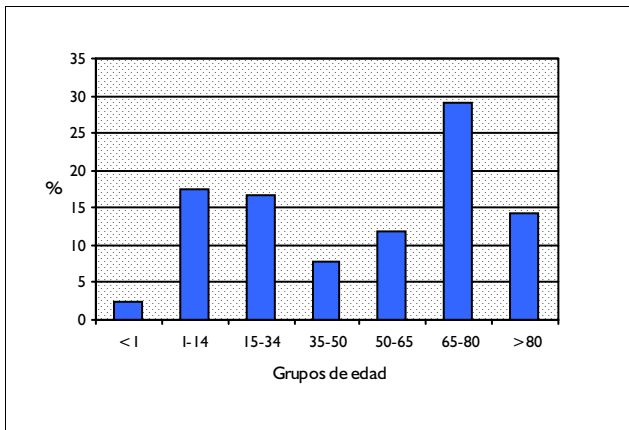

DISTRIBUCIÓN POR SEXO

	Altas	%
Hombres	160	50,79
Mujeres	155	49,21

DISTRIBUCIÓN SEGÚN INGRESO

	Altas	%
Urgente	282	89,52
Programado	33	10,48

DISTRIBUCION POR DÍAS DE ESTANCIA

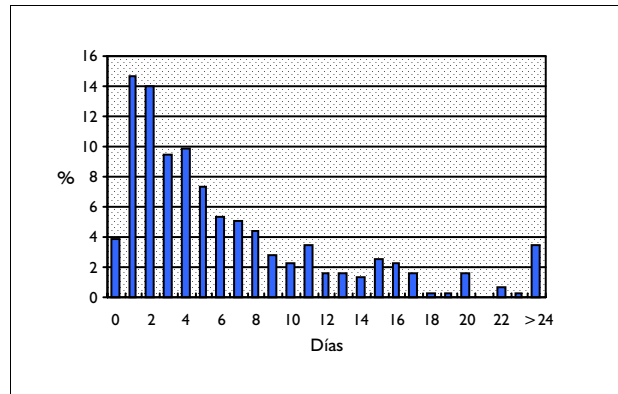

DISTRIBUCIÓN SEGÚN TIPO DE ALTA

	Altas	%
Domicilio	269	85,40
Traslado a otro hospital	11	3,49
Alta voluntaria	5	1,59
Éxito	30	9,52
Traslado a centro sociosanitario	0	0,00

DISTRIBUCIÓN SEGÚN FINANCIADOR

	Altas	%
Financiación pública	301	95,56
Mutualidades públicas	0	0,00
Empresas colaboradoras	1	0,32
Mut. acciden. trabajo y enf. prof.	1	0,32
Compañías accidente tráfico	1	0,32
Varios y Particulares	2	0,63
Convenios internacionales	1	0,32
Instituciones penitenciarias	0	0,00
Entidades privadas	0	0,00

INFORMACIÓN POR GRUPO DE HOSPITALES

	Altas	%	E.M
Grupo 1	48	15,24	3,79
Grupo 2	103	32,70	6,81
Grupo 3	52	16,51	5,65
Grupo 4	104	33,02	9,17
Grupo 5	8	2,54	5,25

DIAGNÓSTICO PRINCIPAL

	Nº	%
780.09 OTRAS ALTERACIONES DE LA CONCIENCIA	142	45,08
780.02 ALTERACION TRANSITORIA DE LA CONCIENCIA	67	21,27
780.01 COMA	64	20,32
348.4 COMPRESION CEREBRAL	24	7,62
348.5 EDEMA CEREBRAL	10	3,17

PROCEDIMIENTO QUIRÚRGICO QUE AFECTA A LA AGRUPACIÓN

Nº %

GRD 24 CONVULSIONES & CEFALEA EDAD>17 CON CC
CDM 1 SISTEMA NERVIOSO
PESO 1,134 TIPO MÉDICO

DATOS GENERALES

Altas totales	1.062
Porcentaje sobre el total de altas	0,10
Diagnósticos por alta	5,79
Estancia media bruta	8,71
Desviación estándar	12,23
Coefficiente de variación	1,41
Punto de corte	19,00
Porcentaje de casos extremos	6,40
Estancia media depurada	7,01

DISTRIBUCIÓN POR EDAD

	Altas	%
< 1 año	0	0,00
1-14 años	0	0,00
15-34 años	149	14,03
35-49 años	198	18,64
50-64 años	200	18,83
65-79 años	361	33,99
> 80 años	154	14,50

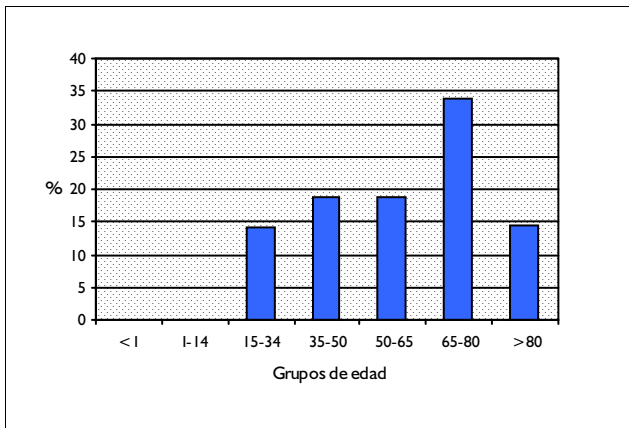

DISTRIBUCIÓN POR SEXO

	Altas	%
Hombres	605	56,97
Mujeres	457	43,03

DISTRIBUCIÓN SEGÚN INGRESO

	Altas	%
Urgente	993	93,50
Programado	69	6,50

DISTRIBUCION POR DÍAS DE ESTANCIA

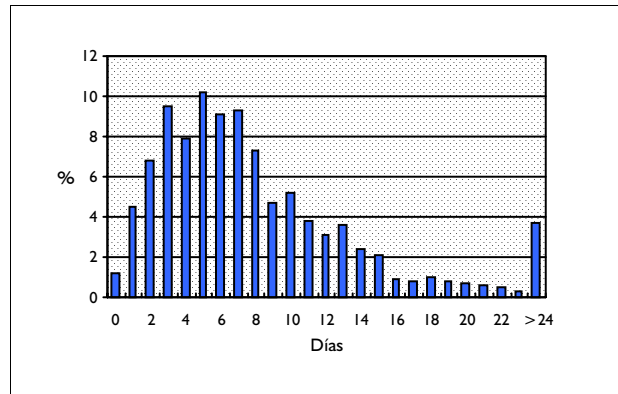

DISTRIBUCIÓN SEGÚN TIPO DE ALTA

	Altas	%
Domicilio	1.008	94,92
Traslado a otro hospital	18	1,69
Alta voluntaria	14	1,32
Éxitus	21	1,98
Traslado a centro sociosanitario	1	0,09

DISTRIBUCIÓN SEGÚN FINANCIADOR

	Altas	%
Financiación pública	1.022	96,23
Mutualidades públicas	1	0,09
Empresas colaboradoras	0	0,00
Mut. acciden. trabajo y enf. prof.	3	0,28
Compañías accidente tráfico	0	0,00
Varios y Particulares	11	1,04
Convenios internacionales	2	0,19
Instituciones penitenciarias	7	0,66
Entidades privadas	1	0,09

INFORMACIÓN POR GRUPO DE HOSPITALES

	Altas	%	E.M
Grupo 1	123	11,58	6,38
Grupo 2	423	39,83	7,40
Grupo 3	188	17,70	8,38
Grupo 4	324	30,51	11,28
Grupo 5	4	0,38	25,50

DIAGNÓSTICO PRINCIPAL

	Nº	%
345.10 EPILEPSIA CONVULSIVA GENERA. SIN MENCION EPILEPSIA INCURABLE	253	23,82
345.90 EPILEPSIA NO ESPECIFICADA SIN MENCION DE EPILEPSIA INCURABLE	225	21,19
780.39 OTRAS CONVULSIONES	138	12,99
345.50 EPILEP. PARCIAL SIN MENCION ALT. CONOC.SIN MENCION EPIL.INCU	99	9,32
345.40 EPILEPSIA PARCIAL DETERIORO CONOCIM. SIN MENCION EPILP.INCUR	95	8,95

PROCEDIMIENTO QUIRÚRGICO QUE AFECTA A LA AGRUPACIÓN

Nº %

GRD 25 **CONVULSIONES & CEFALEA EDAD>17 SIN CC**
 CDM 1 **SISTEMA NERVIOSO**
 PESO 0,8276 **TIPO MÉDICO**

DATOS GENERALES

Altas totales	3.002
Porcentaje sobre el total de altas	0,27
Diagnósticos por alta	3,06
Estancia media bruta	6,33
Desviación estándar	5,51
Coefficiente de variación	0,87
Punto de corte	15,50
Porcentaje de casos extremos	7,73
Estancia media depurada	5,54

DISTRIBUCIÓN POR EDAD

	Altas	%
< 1 año	0	0,00
1-14 años	0	0,00
15-34 años	979	32,61
35-49 años	731	24,35
50-64 años	526	17,52
65-79 años	568	18,92
> 80 años	198	6,60

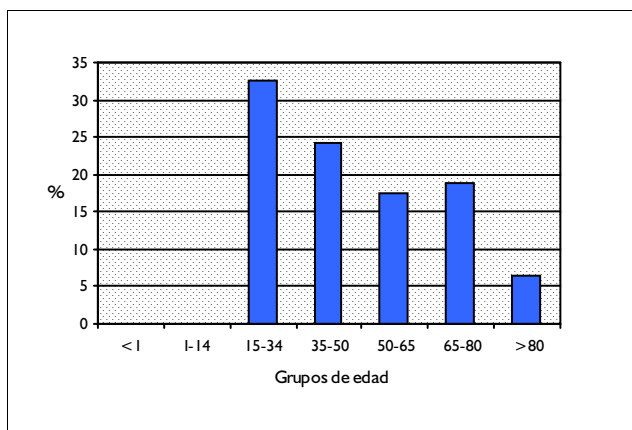

DISTRIBUCIÓN POR SEXO

	Altas	%
Hombres	1.496	49,83
Mujeres	1.506	50,17

DISTRIBUCIÓN SEGÚN INGRESO

	Altas	%
Urgente	2.705	90,11
Programado	297	9,89

DISTRIBUCION POR DÍAS DE ESTANCIA

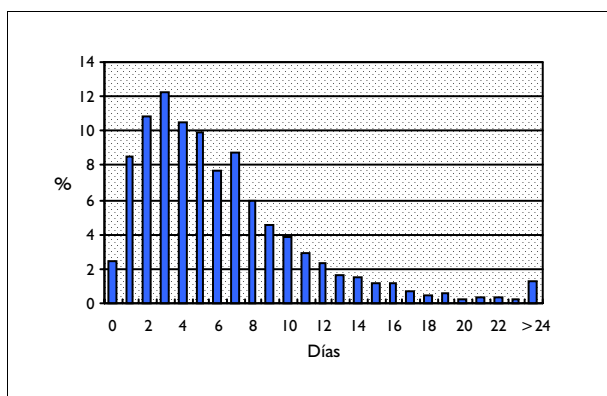

DISTRIBUCIÓN SEGÚN TIPO DE ALTA

	Altas	%
Domicilio	2.912	97,00
Traslado a otro hospital	35	1,17
Alta voluntaria	34	1,13
Éxito	16	0,53
Traslado a centro sociosanitario	5	0,17

DISTRIBUCIÓN SEGÚN FINANCIADOR

	Altas	%
Financiación pública	2.861	95,30
Mutualidades públicas	2	0,07
Empresas colaboradoras	13	0,43
Mut. acciden. trabajo y enf. prof.	10	0,33
Compañías accidente tráfico	8	0,27
Varios y Particulares	39	1,30
Convenios internacionales	9	0,30
Instituciones penitenciarias	24	0,80
Entidades privadas	8	0,27

INFORMACIÓN POR GRUPO DE HOSPITALES

	Altas	%	E.M
Grupo 1	338	11,26	4,27
Grupo 2	996	33,18	5,83
Grupo 3	630	20,99	6,46
Grupo 4	1.037	34,54	7,40
Grupo 5	1	0,03	8,00

DIAGNÓSTICO PRINCIPAL

	Nº	%	
345.10	EPILEPSIA CONVULSIVA GENERA. SIN MENCION EPILEPSIA INCURABLE	599	19,95
345.90	EPILEPSIA NO ESPECIFICADA SIN MENCION DE EPILEPSIA INCURABLE	507	16,89
345.50	EPILEP. PARCIAL SIN MENCION ALT. CONOC.SIN MENCION EPIL.INCU	277	9,23
345.40	EPILEPSIA PARCIAL DETERIORO CONOCIM. SIN MENCION EPILP.INCUR	261	8,69
784.0	CEFALEA	247	8,23

PROCEDIMIENTO QUIRÚRGICO QUE AFECTA A LA AGRUPACIÓN

Nº %

GRD 34 OTROS TRASTORNOS DEL SISTEMA NERVIOSO CON CC
 CDM 1 SISTEMA NERVIOSO
 PESO 1,3084 TIPO MÉDICO

DATOS GENERALES

Altas totales	794
Porcentaje sobre el total de altas	0,07
Diagnósticos por alta	5,35
Estancia media bruta	8,31
Desviación estándar	16,16
Coefficiente de variación	1,95
Punto de corte	23,50
Porcentaje de casos extremos	8,19
Estancia media depurada	5,44

DISTRIBUCIÓN POR EDAD

	Altas	%
< 1 año	27	3,40
1-14 años	61	7,68
15-34 años	67	8,44
35-49 años	107	13,48
50-64 años	225	28,34
65-79 años	256	32,24
> 80 años	51	6,42

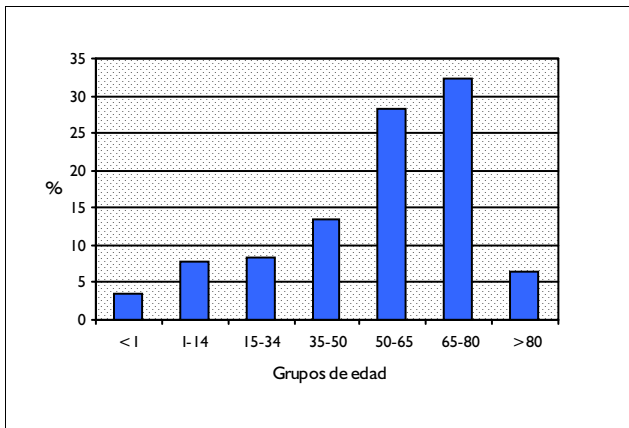

DISTRIBUCIÓN POR SEXO

	Altas	%
Hombres	533	67,13
Mujeres	261	32,87

DISTRIBUCIÓN SEGÚN INGRESO

	Altas	%
Urgente	457	57,56
Programado	337	42,44

DISTRIBUCION POR DÍAS DE ESTANCIA

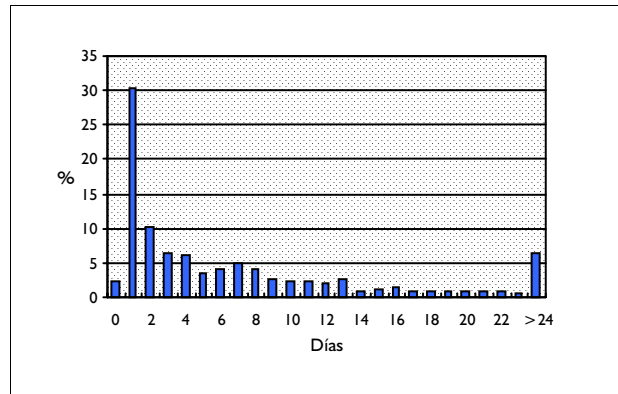

DISTRIBUCIÓN SEGÚN TIPO DE ALTA

	Altas	%
Domicilio	741	93,32
Traslado a otro hospital	19	2,39
Alta voluntaria	8	1,01
Éxito	26	3,27
Traslado a centro sociosanitario	0	0,00

DISTRIBUCIÓN SEGÚN FINANCIADOR

	Altas	%
Financiación pública	774	97,48
Mutualidades públicas	0	0,00
Empresas colaboradoras	4	0,50
Mut. acciden. trabajo y enf. prof.	0	0,00
Compañías accidente tráfico	1	0,13
Varios y Particulares	4	0,50
Convenios internacionales	2	0,25
Instituciones penitenciarias	2	0,25
Entidades privadas	0	0,00

INFORMACIÓN POR GRUPO DE HOSPITALES

	Altas	%	E.M
Grupo 1	68	8,56	6,85
Grupo 2	297	37,41	5,34
Grupo 3	113	14,23	8,63
Grupo 4	300	37,78	11,05
Grupo 5	16	2,02	15,75

DIAGNÓSTICO PRINCIPAL

	Nº	%
780.57 OTRAS E INESPECIFICADAS APNEAS DEL SUEÑO	181	22,80
780.53 HIPERSOMNIOS CON APNEA DEL SUEÑO	105	13,22
348.1 LESIONES CEREBRALES ANOXICAS	37	4,66
336.9 ENFERMEDAD DE LA MEDULA ESPINAL NO ESPECIFICADA	31	3,90
781.2 ANORMALIDAD DE LA MARCHA	29	3,65

PROCEDIMIENTO QUIRÚRGICO QUE AFECTA A LA AGRUPACIÓN

Nº %

GRD 35 OTROS TRASTORNOS DEL SISTEMA NERVIOSO SIN CC
 CDM 1 SISTEMA NERVIOSO
 PESO 0,8986 TIPO MÉDICO

DATOS GENERALES

Altas totales	4.566
Porcentaje sobre el total de altas	0,41
Diagnósticos por alta	2,38
Estancia media bruta	3,35
Desviación estándar	6,69
Coefficiente de variación	2,00
Punto de corte	6,00
Porcentaje de casos extremos	16,38
Estancia media depurada	1,63

DISTRIBUCIÓN POR EDAD

	Altas	%
< 1 año	134	2,93
1-14 años	721	15,79
15-34 años	491	10,75
35-49 años	1.100	24,09
50-64 años	1.395	30,55
65-79 años	659	14,43
> 80 años	66	1,45

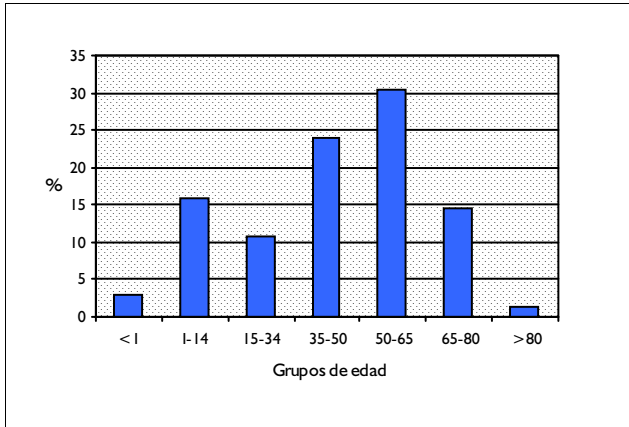

DISTRIBUCIÓN POR SEXO

	Altas	%
Hombres	3.149	68,97
Mujeres	1.417	31,03

DISTRIBUCIÓN SEGÚN INGRESO

	Altas	%
Urgente	1.618	35,44
Programado	2.948	64,56

DISTRIBUCION POR DÍAS DE ESTANCIA

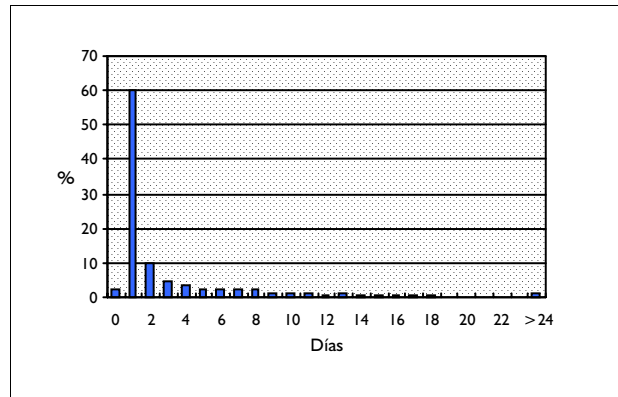

DISTRIBUCIÓN SEGÚN TIPO DE ALTA

	Altas	%
Domicilio	4.473	97,96
Traslado a otro hospital	47	1,03
Alta voluntaria	18	0,39
Éxito	26	0,57
Traslado a centro sociosanitario	0	0,00

DISTRIBUCIÓN SEGÚN FINANCIADOR

	Altas	%
Financiación pública	4.473	97,96
Mutualidades públicas	4	0,09
Empresas colaboradoras	3	0,07
Mut. acciden. trabajo y enf. prof.	2	0,04
Compañías accidente tráfico	9	0,20
Varios y Particulares	18	0,39
Convenios internacionales	1	0,02
Instituciones penitenciarias	15	0,33
Entidades privadas	3	0,07

INFORMACIÓN POR GRUPO DE HOSPITALES

	Altas	%	E.M
Grupo 1	226	4,95	3,00
Grupo 2	1.386	30,35	2,60
Grupo 3	531	11,63	5,96
Grupo 4	2.218	48,58	3,41
Grupo 5	205	4,49	1,36

DIAGNÓSTICO PRINCIPAL

	Nº	%
780.53 HIPERSOMNIOS CON APNEA DEL SUEÑO	1.492	32,68
780.57 OTRAS E INESPECIFICADAS APNEAS DEL SUEÑO	1.390	30,44
747.81 ANOMALIAS CONGENITAS CEREBROVASCULARES	152	3,33
782.0 ALTERACION DE LA SENSIBILIDAD CUTANEA	146	3,20
781.3 FALTA DE COORDINACION	125	2,74

PROCEDIMIENTO QUIRÚRGICO QUE AFECTA A LA AGRUPACIÓN

Nº %

GRD 530 CRANEOTOMIA CON CC MAYOR
CDM 1 SISTEMA NERVIOSO
PESO 10,551 TIPO QUIRÚRGICO

DATOS GENERALES

Altas totales	638
Porcentaje sobre el total de altas	0,06
Diagnósticos por alta	6,53
Estancia media bruta	31,88
Desviación estándar	34,43
Coefficiente de variación	1,08
Punto de corte	85,50
Porcentaje de casos extremos	4,23
Estancia media depurada	26,85

DISTRIBUCIÓN POR EDAD

	Altas	%
< 1 año	10	1,57
1-14 años	31	4,86
15-34 años	115	18,03
35-49 años	91	14,26
50-64 años	140	21,94
65-79 años	216	33,86
> 80 años	35	5,49

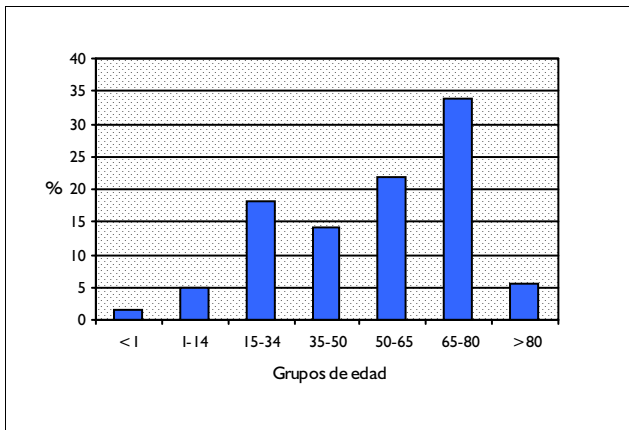

DISTRIBUCIÓN POR SEXO

	Altas	%
Hombres	402	63,01
Mujeres	236	36,99

DISTRIBUCIÓN SEGÚN INGRESO

	Altas	%
Urgente	521	81,66
Programado	117	18,34

DISTRIBUCION POR DÍAS DE ESTANCIA

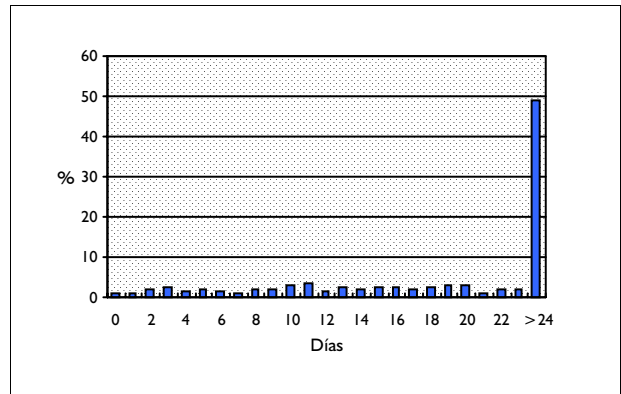

DISTRIBUCIÓN SEGÚN TIPO DE ALTA

	Altas	%
Domicilio	378	59,25
Traslado a otro hospital	55	8,62
Alta voluntaria	8	1,25
Éxito	193	30,25
Traslado a centro sociosanitario	4	0,63

DISTRIBUCIÓN SEGÚN FINANCIADOR

	Altas	%
Financiación pública	525	82,29
Mutualidades públicas	3	0,47
Empresas colaboradoras	1	0,16
Mut. acciden. trabajo y enf. prof.	9	1,41
Compañías accidente tráfico	49	7,68
Varios y Particulares	18	2,82
Convenios internacionales	0	0,00
Instituciones penitenciarias	18	2,82
Entidades privadas	0	0,00

INFORMACIÓN POR GRUPO DE HOSPITALES

	Altas	%	E.M
Grupo 1	2	0,31	22,00
Grupo 2	2	0,31	14,00
Grupo 3	197	30,88	27,93
Grupo 4	426	66,77	33,12
Grupo 5	11	1,72	60,00

DIAGNÓSTICO PRINCIPAL

	Nº	%
431 HEMORRAGIA INTRACEREBRAL	71	11,13
430 HEMORRAGIA SUBARACNOIDEA	66	10,34
225.2 NEO BENIGNA DE MENINGES CEREBRALES	55	8,62
432.1 HEMORRAGIA SUBDURAL	49	7,68
747.81 ANOMALIAS CONGENITAS CEREBROVASCULARES	19	2,98

PROCEDIMIENTO QUIRÚRGICO QUE AFECTA A LA AGRUPACIÓN

	Nº	%
01.59 OTRAS ESCISIONES O DESTRUCCIONES DE LESION O TEJIDO CEREBRAL	110	17,30
01.24 OTRAS CRANEOTOMIAS	74	11,64
01.31 INCISION DE MENINGES CEREBRALES	72	11,32
01.39 OTRAS INCISIONES CEREBRALES	71	11,16
01.18 OTROS PROCEDIM. DIAGNOSTICOS CEREBRO Y MENINGES CEREBRALES	48	7,55

GRD 531 PROCEDIMIENTOS SISTEMA NERVIOSO EXCEPTO CRANEOTOMIA CON CC MAYOR
CDM 1 SISTEMA NERVIOSO
PESO 6,6198 TIPO QUIRÚRGICO

DATOS GENERALES

Altas totales	230
Porcentaje sobre el total de altas	0,02
Diagnósticos por alta	7,10
Estancia media bruta	53,28
Desviación estándar	95,49
Coefficiente de variación	1,79
Punto de corte	95,50
Porcentaje de casos extremos	11,74
Estancia media depurada	26,17

DISTRIBUCIÓN POR EDAD

	Altas	%
< 1 año	4	1,74
1-14 años	9	3,91
15-34 años	30	13,04
35-49 años	32	13,91
50-64 años	46	20,00
65-79 años	92	40,00
> 80 años	17	7,39

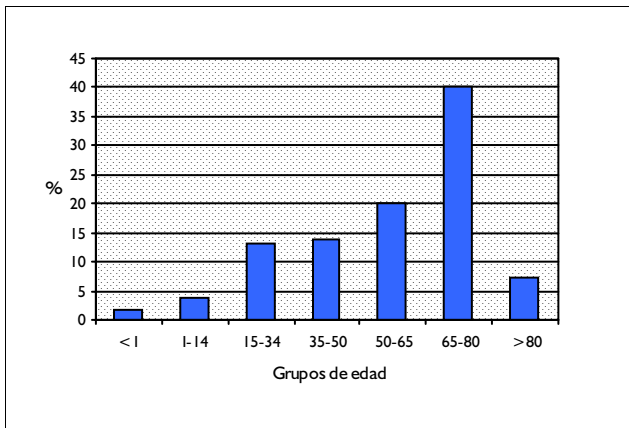

DISTRIBUCIÓN POR SEXO

	Altas	%
Hombres	150	65,22
Mujeres	80	34,78

DISTRIBUCIÓN SEGÚN INGRESO

	Altas	%
Urgente	142	61,74
Programado	88	38,26

DISTRIBUCION POR DÍAS DE ESTANCIA

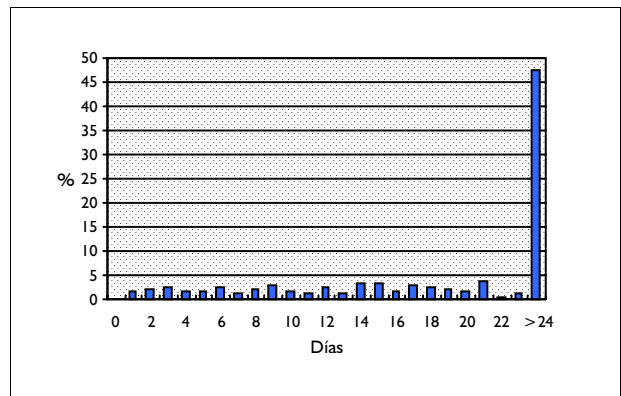

DISTRIBUCIÓN SEGÚN TIPO DE ALTA

	Altas	%
Domicilio	187	81,30
Traslado a otro hospital	16	6,96
Alta voluntaria	5	2,17
Éxito	22	9,57
Traslado a centro sociosanitario	0	0,00

DISTRIBUCIÓN SEGÚN FINANCIADOR

	Altas	%
Financiación pública	200	86,96
Mutualidades públicas	0	0,00
Empresas colaboradoras	2	0,87
Mut. acciden. trabajo y enf. prof.	7	3,04
Compañías accidente tráfico	9	3,91
Varios y Particulares	3	1,30
Convenios internacionales	0	0,00
Instituciones penitenciarias	2	0,87
Entidades privadas	1	0,43

INFORMACIÓN POR GRUPO DE HOSPITALES

	Altas	%	E.M
Grupo 1	3	1,30	28,67
Grupo 2	17	7,39	26,65
Grupo 3	57	24,78	27,86
Grupo 4	116	50,43	46,69
Grupo 5	37	16,09	127,32

DIAGNÓSTICO PRINCIPAL

	Nº	%
433.10 OCLUSION Y ESTENOSIS ARTERIA CAROTIDA SIN INFARTO CEREBRAL	39	16,96
996.2 COMPLICAC MECANICA DISPOSIT/IMPLANTAC/INJERT SISTEM NERVIOSO	8	3,48
433.30 OCLUSION Y ESTENOSIS MULTIP. Y BILAT. SIN INFARTO CEREBRAL	7	3,04
781.0 MOVIMIENTOS INVOLUNTARIOS ANORMALES	6	2,61
433.11 OCLUSION Y ESTENOSIS ARTERIA CAROTIDA CON INFARTO CEREBRAL	6	2,61

PROCEDIMIENTO QUIRÚRGICO QUE AFECTA A LA AGRUPACIÓN

	Nº	%
38.12 ENDARTERECTOMIA DE OTROS VASOS DE CABEZA Y CUELLO	44	19,30
86.22 DESBRIDAMIENTO EXCISIONAL DE HERIDA, INFECCION O QUEMADURA	32	14,04
03.09 OTRA EXPLORACION Y DESCOMPRESION DEL CANAL ESPINAL	15	6,58
02.42 SUSTITUCION DE DERIVACION VENTRICULAR	14	6,14
03.4 EXCISION/DESTRUCCION LESION MEDULA ESPINAL/MENINGES ESPINALE	12	5,26

GRD 532 AIT. OCLUSIONES PRECEREBRALES, CONVULSIONES & CEFALEA CON CC MAYOR
CDM 1 SISTEMA NERVIOSO
PESO 2,0393 TIPO MÉDICO

DATOS GENERALES

Altas totales	1.252
Porcentaje sobre el total de altas	0,11
Diagnósticos por alta	6,66
Estancia media bruta	13,24
Desviación estándar	25,84
Coefficiente de variación	1,95
Punto de corte	32,50
Porcentaje de casos extremos	7,51
Estancia media depurada	10,11

DISTRIBUCIÓN POR EDAD

	Altas	%
< 1 año	15	1,20
1-14 años	79	6,31
15-34 años	58	4,63
35-49 años	59	4,71
50-64 años	145	11,58
65-79 años	487	38,90
> 80 años	409	32,67

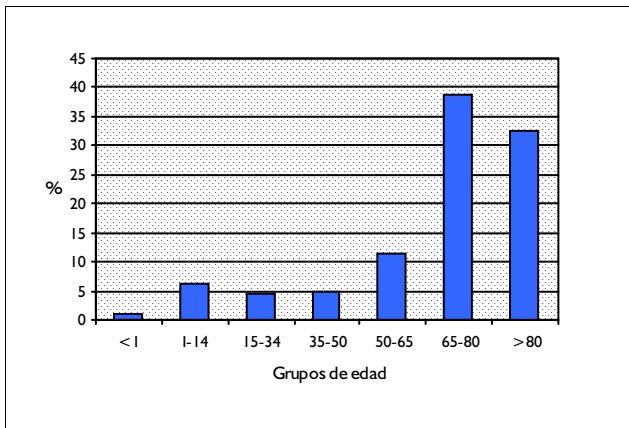

DISTRIBUCIÓN POR SEXO

	Altas	%
Hombres	706	56,39
Mujeres	545	43,53

DISTRIBUCIÓN SEGÚN INGRESO

	Altas	%
Urgente	1.162	92,81
Programado	90	7,19

DISTRIBUCION POR DÍAS DE ESTANCIA

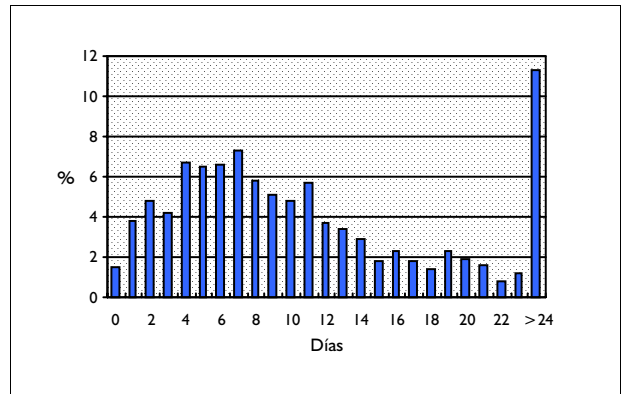

DISTRIBUCIÓN SEGÚN TIPO DE ALTA

	Altas	%
Domicilio	961	76,76
Traslado a otro hospital	49	3,91
Alta voluntaria	9	0,72
Éxito	229	18,29
Traslado a centro sociosanitario	4	0,32

DISTRIBUCIÓN SEGÚN FINANCIADOR

	Altas	%
Financiación pública	1.205	96,25
Mutualidades públicas	0	0,00
Empresas colaboradoras	2	0,16
Mut. acciden. trabajo y enf. prof.	0	0,00
Compañías accidente tráfico	1	0,08
Varios y Particulares	13	1,04
Convenios internacionales	2	0,16
Instituciones penitenciarias	5	0,40
Entidades privadas	1	0,08

INFORMACIÓN POR GRUPO DE HOSPITALES

	Altas	%	E.M
Grupo 1	147	11,74	9,90
Grupo 2	402	32,11	11,62
Grupo 3	213	17,01	12,46
Grupo 4	454	36,26	15,67
Grupo 5	36	2,88	18,78

DIAGNÓSTICO PRINCIPAL

	Nº	%
435.9 ISQUEMIA CEREBRAL TRANSITORIA NO ESPECIFICADA	240	19,17
434.90 OCLUS. DE ART.CEREBRAL NO ESPECIF. SIN MENCION DE I.CEREBRAL	203	16,21
345.10 EPILEPSIA CONVULSIVA GENERA. SIN MENCION EPILEPSIA INCURABLE	120	9,58
345.90 EPILEPSIA NO ESPECIFICADA SIN MENCION DE EPILEPSIA INCURABLE	88	7,03
435.8 OTRAS ISQUEMIAS CEREBRALES TRANSITORIAS ESPECIFICADAS	72	5,75

PROCEDIMIENTO QUIRÚRGICO QUE AFECTA A LA AGRUPACIÓN

Nº %

GRD 533 OTROS TRAST. SISTEMA NERVIOSO EXC. AIT, CONVULSIONES & CEFALEA CON CC MAYOR
 CDM 1 SISTEMA NERVIOSO
 PESO 4,8524 TIPO MÉDICO

DATOS GENERALES

Altas totales	4.946
Porcentaje sobre el total de altas	0,44
Diagnósticos por alta	6,88
Estancia media bruta	18,87
Desviación estándar	43,98
Coefficiente de variación	2,33
Punto de corte	47,50
Porcentaje de casos extremos	6,98
Estancia media depurada	13,28

DISTRIBUCIÓN POR EDAD

	Altas	%
< 1 año	42	0,85
1-14 años	101	2,04
15-34 años	286	5,78
35-49 años	325	6,57
50-64 años	631	12,76
65-79 años	1.990	40,23
> 80 años	1.571	31,76

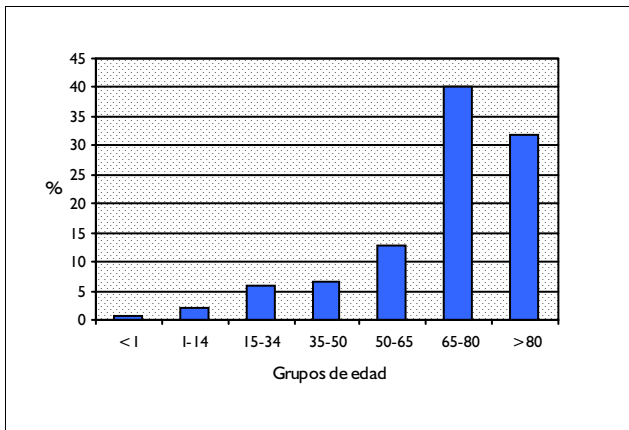

DISTRIBUCIÓN POR SEXO

	Altas	%
Hombres	2.755	55,70
Mujeres	2.191	44,30

DISTRIBUCIÓN SEGÚN INGRESO

	Altas	%
Urgente	4.274	86,41
Programado	672	13,59

DISTRIBUCION POR DÍAS DE ESTANCIA

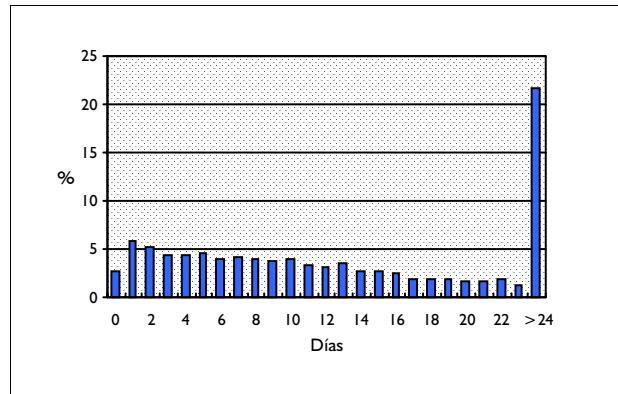

DISTRIBUCIÓN SEGÚN TIPO DE ALTA

	Altas	%
Domicilio	2.750	55,60
Traslado a otro hospital	350	7,08
Alta voluntaria	121	2,45
Éxito	1.681	33,99
Traslado a centro sociosanitario	44	0,89

DISTRIBUCIÓN SEGÚN FINANCIADOR

	Altas	%
Financiación pública	4.545	91,89
Mutualidades públicas	6	0,12
Empresas colaboradoras	14	0,28
Mut. acciden. trabajo y enf. prof.	31	0,63
Compañías accidente tráfico	144	2,91
Varios y Particulares	49	0,99
Convenios internacionales	4	0,08
Instituciones penitenciarias	36	0,73
Entidades privadas	10	0,20

INFORMACIÓN POR GRUPO DE HOSPITALES

	Altas	%	E.M
Grupo 1	429	8,67	14,69
Grupo 2	1.617	32,69	15,98
Grupo 3	916	18,52	15,57
Grupo 4	1.712	34,61	21,55
Grupo 5	272	5,50	36,80

DIAGNÓSTICO PRINCIPAL

	Nº	%
434.91 OCLUSION DE ART. CEREBRAL NO ESPECIF. CON INFARTO CEREBRAL	1.107	22,38
431 HEMORRAGIA INTRACEREBRAL	498	10,07
436 ENFERMEDAD CEREBROVASCULAR AGUDA MAL DEFINIDA	454	9,18
434.01 TROMBOSIS CEREBRAL CON INFARTO CEREBRAL	228	4,61
434.11 EMBOLIA CEREBRAL CON INFARTO CEREBRAL	203	4,10

PROCEDIMIENTO QUIRÚRGICO QUE AFECTA A LA AGRUPACIÓN

Nº %

GRD 737 REVISION DE DERIVACION VENTRICULAR EDAD<18
 CDM 1 SISTEMA NERVIOSO
 PESO 1,9322 TIPO QUIRÚRGICO

DATOS GENERALES

Altas totales	94
Porcentaje sobre el total de altas	0,01
Diagnósticos por alta	2,64
Estancia media bruta	9,33
Desviación estándar	10,74
Coefficiente de variación	1,15
Punto de corte	19,63
Porcentaje de casos extremos	6,38
Estancia media depurada	7,10

DISTRIBUCIÓN POR EDAD

	Altas	%
< 1 año	11	11,70
1-14 años	64	68,09
15-34 años	19	20,21
35-49 años	0	0,00
50-64 años	0	0,00
65-79 años	0	0,00
> 80 años	0	0,00

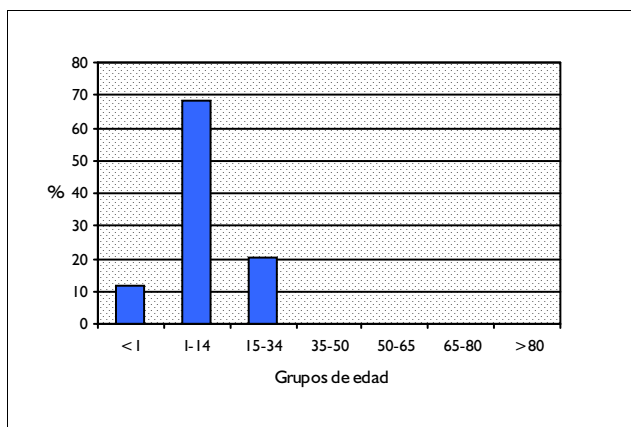

DISTRIBUCIÓN POR SEXO

	Altas	%
Hombres	51	54,26
Mujeres	43	45,74

DISTRIBUCIÓN SEGÚN INGRESO

	Altas	%
Urgente	59	62,77
Programado	35	37,23

DISTRIBUCION POR DÍAS DE ESTANCIA

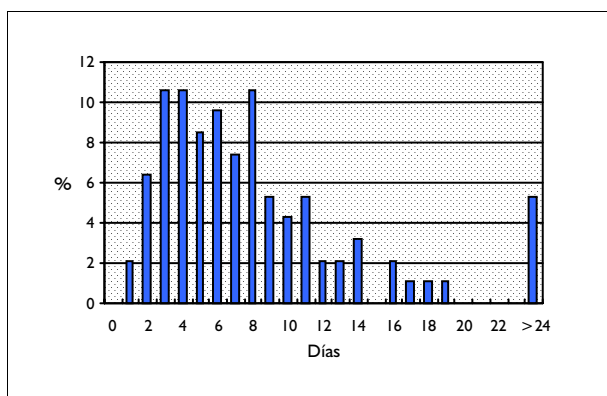

DISTRIBUCIÓN SEGÚN TIPO DE ALTA

	Altas	%
Domicilio	91	96,81
Traslado a otro hospital	0	0,00
Alta voluntaria	0	0,00
Éxito	3	3,19
Traslado a centro sociosanitario	0	0,00

DISTRIBUCIÓN SEGÚN FINANCIADOR

	Altas	%
Financiación pública	93	98,94
Mutualidades públicas	0	0,00
Empresas colaboradoras	0	0,00
Mut. acciden. trabajo y enf. prof.	0	0,00
Compañías accidente tráfico	0	0,00
Varios y Particulares	0	0,00
Convenios internacionales	0	0,00
Instituciones penitenciarias	1	1,06
Entidades privadas	0	0,00

INFORMACIÓN POR GRUPO DE HOSPITALES

	Altas	%	E.M
Grupo 1	0	0,00	
Grupo 2	0	0,00	
Grupo 3	12	12,77	6,17
Grupo 4	71	75,53	10,58
Grupo 5	11	11,70	4,73

DIAGNÓSTICO PRINCIPAL

	Nº	%
996.2 COMPLICAC MECANICA DISPOSIT/IMPLANTAC/INJERT SISTEM NERVIOSO	65	69,15
996.75 OTRA COMPLIC. POR DISPOS, IMPLANTE E INJERTO DEL S. NERVIOSO	19	20,21
331.4 HIDROCEFALO OBSTRUCTIVO	5	5,32
996.63 INFECC./INFLAM. POR DISPOSITIVO,IMPLANTE E INJERTO EN S.NERV	4	4,26
336.0 SIRINGOMIELIA Y SIRINGOBULBIA	1	1,06

PROCEDIMIENTO QUIRÚRGICO QUE AFECTA A LA AGRUPACIÓN

	Nº	%
02.42 SUSTITUCION DE DERIVACION VENTRICULAR	94	100,00

GRD 738 CRANEOTOMIA EDAD<18 CON CC
CDM 1 SISTEMA NERVIOSO
PESO 4,7747 TIPO QUIRÚRGICO

DATOS GENERALES

Altas totales	104
Porcentaje sobre el total de altas	0,01
Diagnósticos por alta	3,84
Estancia media bruta	20,79
Desviación estándar	37,23
Coefficiente de variación	1,79
Punto de corte	48,00
Porcentaje de casos extremos	4,81
Estancia media depurada	15,30

DISTRIBUCIÓN POR EDAD

	Altas	%
< 1 año	13	12,50
1-14 años	75	72,12
15-34 años	16	15,38
35-49 años	0	0,00
50-64 años	0	0,00
65-79 años	0	0,00
> 80 años	0	0,00

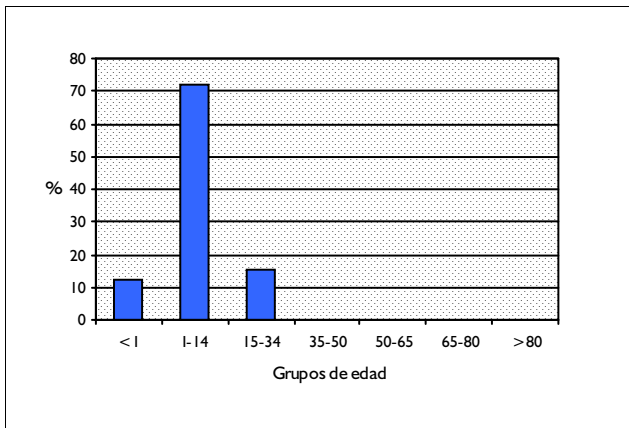

DISTRIBUCIÓN POR SEXO

	Altas	%
Hombres	65	62,50
Mujeres	39	37,50

DISTRIBUCIÓN SEGÚN INGRESO

	Altas	%
Urgente	74	71,15
Programado	30	28,85

DISTRIBUCION POR DÍAS DE ESTANCIA

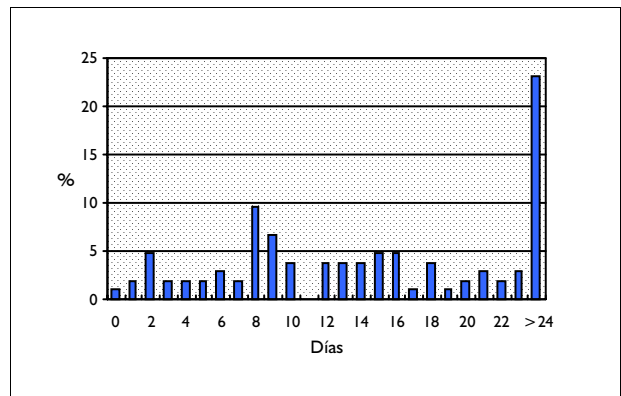

DISTRIBUCIÓN SEGÚN TIPO DE ALTA

	Altas	%
Domicilio	90	86,54
Traslado a otro hospital	8	7,69
Alta voluntaria	1	0,96
Éxitus	5	4,81
Traslado a centro sociosanitario	0	0,00

DISTRIBUCIÓN SEGÚN FINANCIADOR

	Altas	%
Financiación pública	98	94,23
Mutualidades públicas	1	0,96
Empresas colaboradoras	1	0,96
Mut. acciden. trabajo y enf. prof.	0	0,00
Compañías accidente tráfico	2	1,92
Varios y Particulares	0	0,00
Convenios internacionales	0	0,00
Instituciones penitenciarias	1	0,96
Entidades privadas	0	0,00

INFORMACIÓN POR GRUPO DE HOSPITALES

	Altas	%	E.M
Grupo 1	1	0,96	9,00
Grupo 2	1	0,96	2,00
Grupo 3	10	9,62	10,20
Grupo 4	69	66,35	25,12
Grupo 5	23	22,12	13,74

DIAGNÓSTICO PRINCIPAL

	Nº	%
996.2 COMPLICAC MECANICA DISPOSIT/IMPLANTAC/INJERT SISTEM NERVIOSO	13	12,50
191.6 NEO MALIGNA DE CEREBELO NEOM	7	6,73
331.4 HIDROCEFALO OBSTRUCTIVO	7	6,73
191.0 NEO MALIGNA DE CEREBRO EXCEPTO LOBULOS Y VENTRICULOS	6	5,77
348.0 QUISTES CEREBRALES	6	5,77

PROCEDIMIENTO QUIRÚRGICO QUE AFECTA A LA AGRUPACIÓN

	Nº	%
01.59 OTRAS ESCISIONES O DESTRUCCIONES DE LESION O TEJIDO CEREBRAL	32	25,00
02.42 SUSTITUCION DE DERIVACION VENTRICULAR	24	18,75
02.34 DERIVACION VENTRICULAR A LA CAVIDAD Y ORGANOS ABDOMINALES	14	10,94
02.39 OTRAS OPERACIONES PARA ESTABLECER DRENAJES DE VENTRICULO	10	7,81
01.18 OTROS PROCEDIM. DIAGNOSTICOS CEREBRO Y MENINGES CEREBRALES	10	7,81

GRD 739 CRANEOTOMIA EDAD<18 SIN CC
CDM 1 SISTEMA NERVIOSO
PESO 2,4794 TIPO QUIRÚRGICO

DATOS GENERALES

Altas totales	241
Porcentaje sobre el total de altas	0,02
Diagnósticos por alta	2,39
Estancia media bruta	13,32
Desviación estándar	11,19
Coefficiente de variación	0,84
Punto de corte	30,75
Porcentaje de casos extremos	7,05
Estancia media depurada	10,96

DISTRIBUCIÓN POR EDAD

	Altas	%
< 1 año	39	16,18
1-14 años	142	58,92
15-34 años	60	24,90
35-49 años	0	0,00
50-64 años	0	0,00
65-79 años	0	0,00
> 80 años	0	0,00

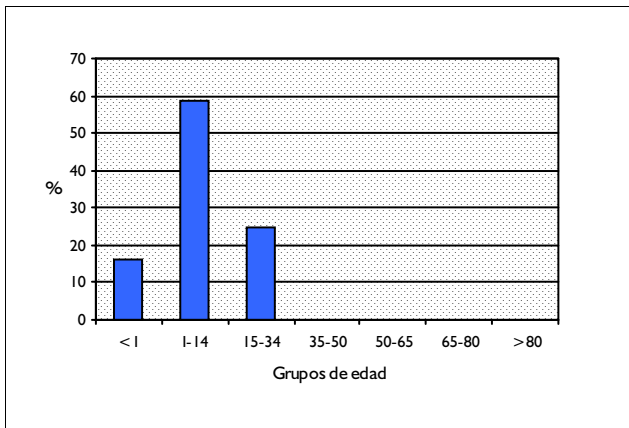

DISTRIBUCIÓN POR SEXO

	Altas	%
Hombres	156	64,73
Mujeres	85	35,27

DISTRIBUCIÓN SEGÚN INGRESO

	Altas	%
Urgente	151	62,66
Programado	90	37,34

DISTRIBUCION POR DÍAS DE ESTANCIA

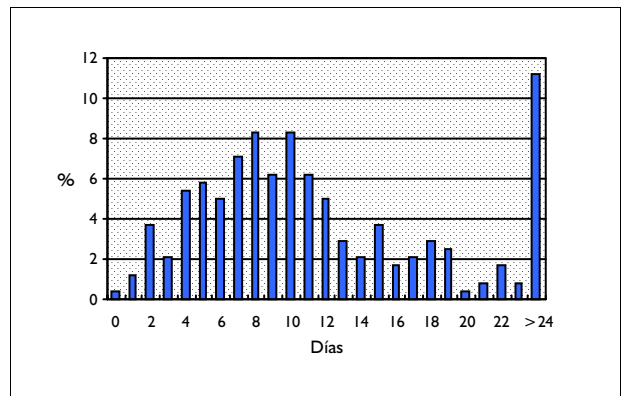

DISTRIBUCIÓN SEGÚN TIPO DE ALTA

	Altas	%
Domicilio	227	94,19
Traslado a otro hospital	6	2,49
Alta voluntaria	0	0,00
Éxito	8	3,32
Traslado a centro sociosanitario	0	0,00

DISTRIBUCIÓN SEGÚN FINANCIADOR

	Altas	%
Financiación pública	183	75,93
Mutualidades públicas	4	1,66
Empresas colaboradoras	1	0,41
Mut. acciden. trabajo y enf. prof.	2	0,83
Compañías accidente tráfico	34	14,11
Varios y Particulares	5	2,07
Convenios internacionales	0	0,00
Instituciones penitenciarias	8	3,32
Entidades privadas	3	1,24

INFORMACIÓN POR GRUPO DE HOSPITALES

	Altas	%	E.M
Grupo 1	4	1,66	10,75
Grupo 2	0	0,00	
Grupo 3	43	17,84	11,81
Grupo 4	157	65,15	13,86
Grupo 5	37	15,35	13,03

DIAGNÓSTICO PRINCIPAL

	Nº	%	
331.4	HIDROCEFALO OBSTRUCTIVO	24	9,96
191.6	NEO MALIGNA DE CEREBELO NEOM	15	6,22
348.0	QUISTES CEREBRALES	10	4,15
852.40	HEMORR EXTRADURAL TRAUMAT-NO HERID INTRACRA ABIER-CONOC NEOM	10	4,15
996.2	COMPLICAC MECANICA DISPOSIT/IMPLANTAC/INJERT SISTEM NERVIOSO	8	3,32

PROCEDIMIENTO QUIRÚRGICO QUE AFECTA A LA AGRUPACIÓN

	Nº	%	
01.59	OTRAS ESCISIONES O DESTRUCCIONES DE LESION O TEJIDO CEREBRAL	55	22,36
02.34	DERIVACION VENTRICULAR A LA CAVIDAD Y ORGANOS ABDOMINALES	44	17,89
01.24	OTRAS CRANEOTOMIAS	40	16,26
02.02	ELEVACION DE FRAGMENTOS DE FRACTURA DE CRANEO	25	10,16
01.18	OTROS PROCEDIM. DIAGNOSTICOS CEREBRO Y MENINGES CEREBRALES	21	8,54

GRD 761 ESTUPOR & COMA TRAUMATICOS, COMA > 1 H
 CDM 1 SISTEMA NERVIOSO
 PESO 1,9788 TIPO MÉDICO

DATOS GENERALES

Altas totales	578
Porcentaje sobre el total de altas	0,05
Diagnósticos por alta	4,25
Estancia media bruta	7,87
Desviación estándar	10,67
Coefficiente de variación	1,36
Punto de corte	24,50
Porcentaje de casos extremos	4,67
Estancia media depurada	6,65

DISTRIBUCIÓN POR EDAD

	Altas	%
< 1 año	1	0,17
1-14 años	60	10,38
15-34 años	194	33,56
35-49 años	77	13,32
50-64 años	77	13,32
65-79 años	107	18,51
> 80 años	62	10,73

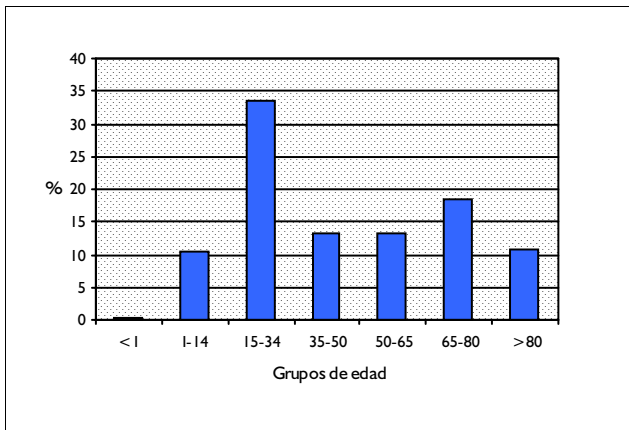

DISTRIBUCIÓN POR SEXO

	Altas	%
Hombres	420	72,66
Mujeres	158	27,34

DISTRIBUCIÓN SEGÚN INGRESO

	Altas	%
Urgente	534	92,39
Programado	44	7,61

DISTRIBUCION POR DÍAS DE ESTANCIA

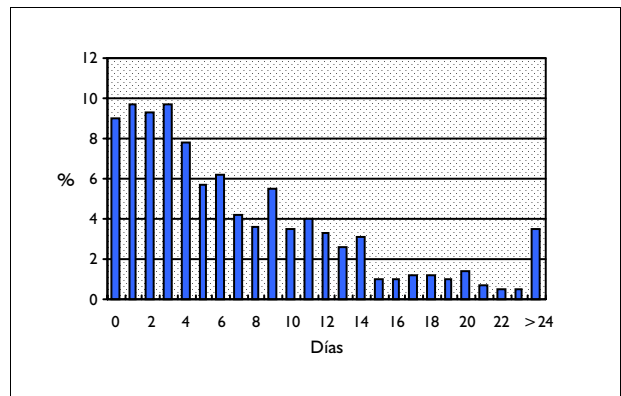

DISTRIBUCIÓN SEGÚN TIPO DE ALTA

	Altas	%
Domicilio	410	70,93
Traslado a otro hospital	49	8,48
Alta voluntaria	12	2,08
Éxito	106	18,34
Traslado a centro sociosanitario	1	0,17

DISTRIBUCIÓN SEGÚN FINANCIADOR

	Altas	%
Financiación pública	282	48,79
Mutualidades públicas	0	0,00
Empresas colaboradoras	4	0,69
Mut. acciden. trabajo y enf. prof.	48	8,30
Compañías accidente tráfico	182	31,49
Varios y Particulares	28	4,84
Convenios internacionales	2	0,35
Instituciones penitenciarias	22	3,81
Entidades privadas	0	0,00

INFORMACIÓN POR GRUPO DE HOSPITALES

	Altas	%	E.M
Grupo 1	42	7,27	3,93
Grupo 2	89	15,40	5,66
Grupo 3	139	24,05	6,32
Grupo 4	302	52,25	9,85
Grupo 5	6	1,04	4,17

DIAGNÓSTICO PRINCIPAL

	Nº	%
853.06 OTR/NEOM HEM INTRACRA TRAUMAT-NO HER INTRACR ABIER-COMA NEOM	48	8,30
851.86 OTR/NEOM LACER/CONTUS CEREBR-NO HERID INTRACR ABIE-COMA NEOM	45	7,79
801.26 FRACT.CERRADA BASE CRANEO CON HEMORRAGIA-COMA DURAC.INESP.	43	7,44
852.26 HEMORR SUBDURAL TRAUMAT-NO HERIDA INTRACRAN ABIERT-COMA NEOM	40	6,92
801.16 FR.CERRADA BASE CRANEO CON LACER./CONTUS.-COMA DURAC.INESP.	35	6,06

PROCEDIMIENTO QUIRÚRGICO QUE AFECTA A LA AGRUPACIÓN

Nº %

GRD 762 **CONMOCION, LESION INTRACRANEAL CON COMA<1H O SIN COMA EDAD<18**
 CDM 1 **SISTEMA NERVIOSO**
 PESO 0,3035 **TIPO MÉDICO**

DATOS GENERALES

Altas totales	2.099
Porcentaje sobre el total de altas	0,19
Diagnósticos por alta	2,66
Estancia media bruta	1,92
Desviación estándar	2,16
Coefficiente de variación	1,12
Punto de corte	3,50
Porcentaje de casos extremos	20,58
Estancia media depurada	1,56

DISTRIBUCIÓN POR EDAD

	Altas	%
< 1 año	127	6,05
1-14 años	1.655	78,85
15-34 años	317	15,10
35-49 años	0	0,00
50-64 años	0	0,00
65-79 años	0	0,00
> 80 años	0	0,00

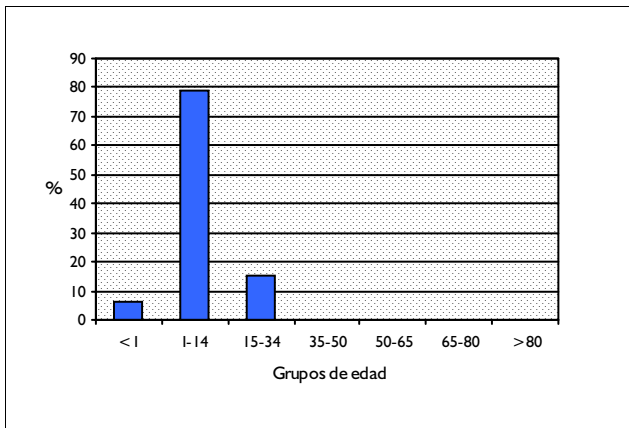

DISTRIBUCIÓN POR SEXO

	Altas	%
Hombres	1.377	65,60
Mujeres	721	34,35

DISTRIBUCIÓN SEGÚN INGRESO

	Altas	%
Urgente	2.012	95,86
Programado	87	4,14

DISTRIBUCION POR DÍAS DE ESTANCIA

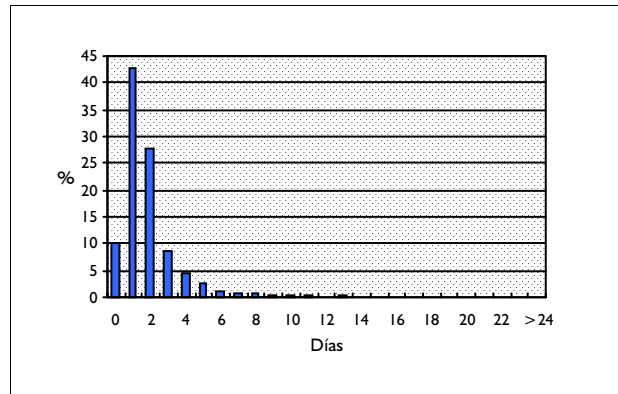

DISTRIBUCIÓN SEGÚN TIPO DE ALTA

	Altas	%
Domicilio	2.062	98,24
Traslado a otro hospital	16	0,76
Alta voluntaria	17	0,81
Éxitus	4	0,19
Traslado a centro sociosanitario	0	0,00

DISTRIBUCIÓN SEGÚN FINANCIADOR

	Altas	%
Financiación pública	1.630	77,66
Mutualidades públicas	1	0,05
Empresas colaboradoras	12	0,57
Mut. acciden. trabajo y enf. prof.	14	0,67
Compañías accidente tráfico	312	14,86
Varios y Particulares	65	3,10
Convenios internacionales	10	0,48
Instituciones penitenciarias	29	1,38
Entidades privadas	10	0,48

INFORMACIÓN POR GRUPO DE HOSPITALES

	Altas	%	E.M
Grupo 1	409	19,49	1,46
Grupo 2	819	39,02	1,85
Grupo 3	356	16,96	1,81
Grupo 4	466	22,20	2,58
Grupo 5	49	2,33	1,69

DIAGNÓSTICO PRINCIPAL

	Nº	%	
850.0	CONTUSION SIN PERDIDA DE CONOCIMIENTO	844	40,21
850.1	CONTUSION CON COMA BREVE (< 1 Hora)	422	20,10
850.9	CONMOCION CON CONTUSION NO ESPECIFICADA	247	11,77
850.5	CONTUSION CON COMA DE DURACION NO ESPECIFICADA	198	9,43
959.01	LESION DE CABEZA, NO ESPECIFICADA	151	7,19

PROCEDIMIENTO QUIRÚRGICO QUE AFECTA A LA AGRUPACIÓN

Nº %

GRD 763 ESTUPOR & COMA TRAUMATICOS, COMA < 1 H, EDAD < 18
 CDM 1 SISTEMA NERVIOSO
 PESO 0,9423 TIPO MÉDICO

DATOS GENERALES

Altas totales	609
Porcentaje sobre el total de altas	0,05
Diagnósticos por alta	2,75
Estancia media bruta	3,74
Desviación estándar	4,10
Coefficiente de variación	1,10
Punto de corte	11,00
Porcentaje de casos extremos	9,20
Estancia media depurada	3,06

DISTRIBUCIÓN POR EDAD

	Altas	%
< 1 año	158	25,94
1-14 años	354	58,13
15-34 años	97	15,93
35-49 años	0	0,00
50-64 años	0	0,00
65-79 años	0	0,00
> 80 años	0	0,00

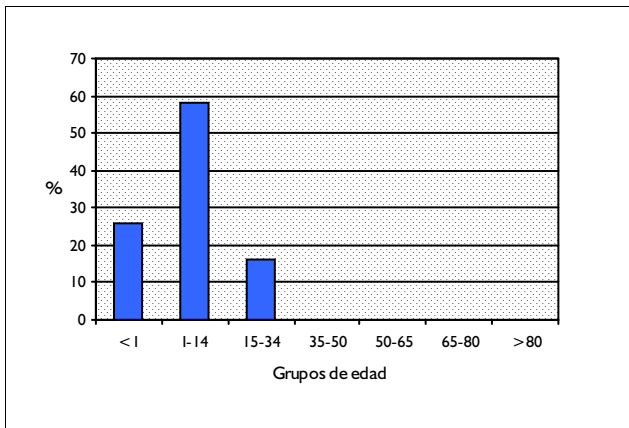

DISTRIBUCIÓN POR SEXO

	Altas	%
Hombres	412	67,65
Mujeres	196	32,18

DISTRIBUCIÓN SEGÚN INGRESO

	Altas	%
Urgente	588	96,55
Programado	21	3,45

DISTRIBUCION POR DÍAS DE ESTANCIA

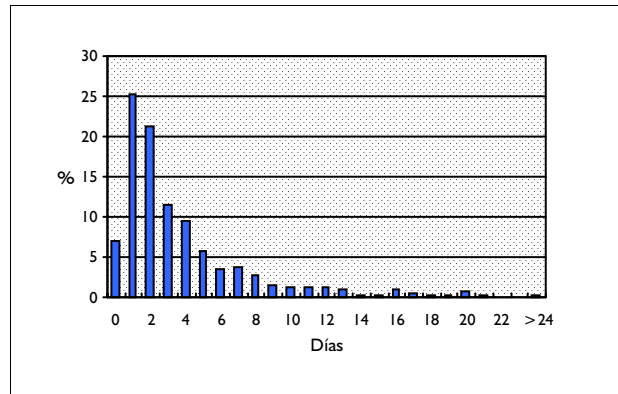

DISTRIBUCIÓN SEGÚN TIPO DE ALTA

	Altas	%
Domicilio	563	92,45
Traslado a otro hospital	38	6,24
Alta voluntaria	4	0,66
Éxito	4	0,66
Traslado a centro sociosanitario	0	0,00

DISTRIBUCIÓN SEGÚN FINANCIADOR

	Altas	%
Financiación pública	456	74,88
Mutualidades públicas	2	0,33
Empresas colaboradoras	1	0,16
Mut. acciden. trabajo y enf. prof.	2	0,33
Compañías accidente tráfico	96	15,76
Varios y Particulares	22	3,61
Convenios internacionales	3	0,49
Instituciones penitenciarias	9	1,48
Entidades privadas	4	0,66

INFORMACIÓN POR GRUPO DE HOSPITALES

	Altas	%	E.M
Grupo 1	54	8,87	2,30
Grupo 2	117	19,21	2,13
Grupo 3	111	18,23	3,33
Grupo 4	281	46,14	4,96
Grupo 5	46	7,55	3,09

DIAGNÓSTICO PRINCIPAL

	Nº	%
800.01 FRACT. CRANEO CERRADA SIN LESION INTRACR.-SIN COMA	125	20,53
800.00 FRACT. CRANEO CERRADA SIN LESION INTRACR.-ESTADO CONOC. NEOM	66	10,84
801.01 FR.CERRADA BASE CRANEO SIN LESION INTRAC.-SIN COMA	57	9,36
801.00 FR.CERRADA BASE CRANEO SIN LESION INTRAC.-ESTADO CONOC. NEOM	40	6,57
801.10 FR.CERRADA BASE CRANEO CON LACER./CONTUS.-ESTADO CONOC. NEOM	17	2,79

PROCEDIMIENTO QUIRÚRGICO QUE AFECTA A LA AGRUPACIÓN

Nº %

GRD 764 **CONMOCION, LESION INTRACRANEAL CON COMA<1H. O SIN COMA EDAD>17 CON CC**
 CDM 1 **SISTEMA NERVIOSO**
 PESO 0,9087 **TIPO MÉDICO**

DATOS GENERALES

Altas totales	330
Porcentaje sobre el total de altas	0,03
Diagnósticos por alta	6,28
Estancia media bruta	7,72
Desviación estándar	8,39
Coefficiente de variación	1,09
Punto de corte	20,50
Porcentaje de casos extremos	7,58
Estancia media depurada	6,07

DISTRIBUCIÓN POR EDAD

	Altas	%
< 1 año	0	0,00
1-14 años	0	0,00
15-34 años	70	21,21
35-49 años	63	19,09
50-64 años	64	19,39
65-79 años	87	26,36
> 80 años	46	13,94

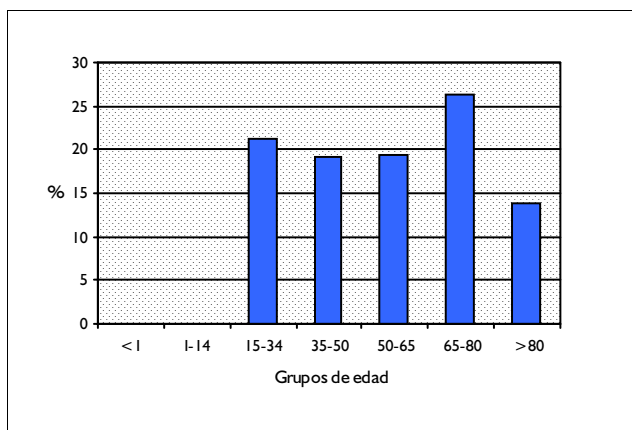

DISTRIBUCIÓN POR SEXO

	Altas	%
Hombres	214	64,85
Mujeres	116	35,15

DISTRIBUCIÓN SEGÚN INGRESO

	Altas	%
Urgente	316	95,76
Programado	14	4,24

DISTRIBUCION POR DÍAS DE ESTANCIA

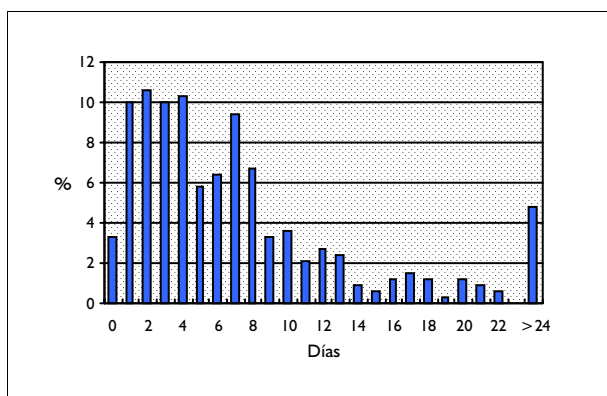

DISTRIBUCIÓN SEGÚN TIPO DE ALTA

	Altas	%
Domicilio	287	86,97
Traslado a otro hospital	22	6,67
Alta voluntaria	4	1,21
Éxito	16	4,85
Traslado a centro sociosanitario	1	0,30

DISTRIBUCIÓN SEGÚN FINANCIADOR

	Altas	%
Financiación pública	170	51,52
Mutualidades públicas	0	0,00
Empresas colaboradoras	1	0,30
Mut. acciden. trabajo y enf. prof.	19	5,76
Compañías accidente tráfico	117	35,45
Varios y Particulares	5	1,52
Convenios internacionales	5	1,52
Instituciones penitenciarias	11	3,33
Entidades privadas	0	0,00

INFORMACIÓN POR GRUPO DE HOSPITALES

	Altas	%	E.M
Grupo 1	46	13,94	5,30
Grupo 2	134	40,61	6,46
Grupo 3	56	16,97	7,98
Grupo 4	87	26,36	9,74
Grupo 5	7	2,12	20,57

DIAGNÓSTICO PRINCIPAL

	Nº	%	
850.0	CONTUSION SIN PERDIDA DE CONOCIMIENTO	111	33,64
850.5	CONTUSION CON COMA DE DURACION NO ESPECIFICADA	66	20,00
850.9	CONMOCION CON CONTUSION NO ESPECIFICADA	57	17,27
850.1	CONTUSION CON COMA BREVE (< 1 Hora)	52	15,76
854.00	LES INTRACR OTR TIPO/NEOM-NO TRAUMAT INTRACR ABIE-CONOC NEOM	16	4,85

PROCEDIMIENTO QUIRÚRGICO QUE AFECTA A LA AGRUPACIÓN

Nº %

GRD 765 **CONMOCION, LESION INTRACRANEAL CON COMA<1H. O SIN COMA EDAD>17 SIN CC**
 CDM 1 **SISTEMA NERVIOSO**
 PESO 0,4069 **TIPO MÉDICO**

DATOS GENERALES

Altas totales	1.538
Porcentaje sobre el total de altas	0,14
Diagnósticos por alta	4,09
Estancia media bruta	3,82
Desviación estándar	4,58
Coefficiente de variación	1,20
Punto de corte	9,50
Porcentaje de casos extremos	11,51
Estancia media depurada	3,05

DISTRIBUCIÓN POR EDAD

	Altas	%
< 1 año	0	0,00
1-14 años	0	0,00
15-34 años	694	45,12
35-49 años	285	18,53
50-64 años	200	13,00
65-79 años	239	15,54
> 80 años	120	7,80

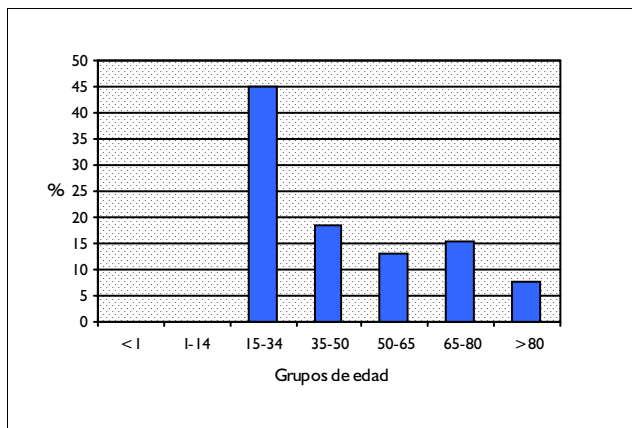

DISTRIBUCIÓN POR SEXO

	Altas	%
Hombres	1.024	66,58
Mujeres	514	33,42

DISTRIBUCIÓN SEGÚN INGRESO

	Altas	%
Urgente	1.481	96,29
Programado	57	3,71

DISTRIBUCION POR DÍAS DE ESTANCIA

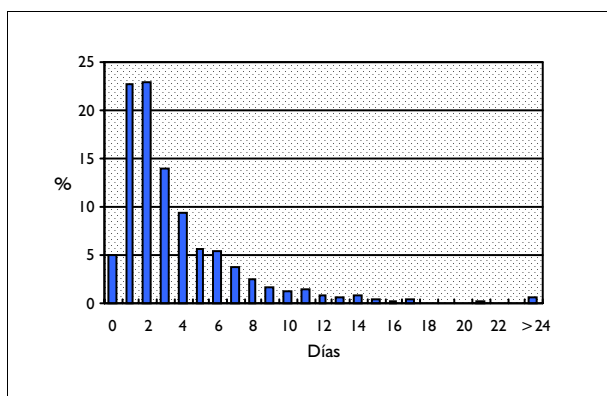

DISTRIBUCIÓN SEGÚN TIPO DE ALTA

	Altas	%
Domicilio	1.436	93,37
Traslado a otro hospital	51	3,32
Alta voluntaria	35	2,28
Éxito	14	0,91
Traslado a centro sociosanitario	2	0,13

DISTRIBUCIÓN SEGÚN FINANCIADOR

	Altas	%
Financiación pública	671	43,63
Mutualidades públicas	1	0,07
Empresas colaboradoras	7	0,46
Mut. acciden. trabajo y enf. prof.	105	6,83
Compañías accidente tráfico	618	40,18
Varios y Particulares	64	4,16
Convenios internacionales	7	0,46
Instituciones penitenciarias	51	3,32
Entidades privadas	5	0,33

INFORMACIÓN POR GRUPO DE HOSPITALES

	Altas	%	E.M
Grupo 1	367	23,86	2,14
Grupo 2	596	38,75	3,44
Grupo 3	233	15,15	4,41
Grupo 4	341	22,17	5,86
Grupo 5	1	0,07	14,00

DIAGNÓSTICO PRINCIPAL

	Nº	%
850.0	CONTUSION SIN PERDIDA DE CONOCIMIENTO	394 25,62
850.5	CONTUSION CON COMA DE DURACION NO ESPECIFICADA	333 21,65
850.1	CONTUSION CON COMA BREVE (< 1 Hora)	321 20,87
850.9	CONMOCION CON CONTUSION NO ESPECIFICADA	192 12,48
854.00	LES INTRACR OTR TIPO/NEOM-NO TRAUMAT INTRACR ABIE-CONOC NEOM	129 8,39

PROCEDIMIENTO QUIRÚRGICO QUE AFECTA A LA AGRUPACIÓN

Nº %

GRD 766 ESTUPOR & COMA TRAUMATICOS, COMA<1H, EDAD>17 CON CC
 CDM 1 SISTEMA NERVIOSO
 PESO 1,8182 TIPO MÉDICO

DATOS GENERALES

Altas totales	274
Porcentaje sobre el total de altas	0,02
Diagnósticos por alta	5,98
Estancia media bruta	12,95
Desviación estándar	16,34
Coefficiente de variación	1,26
Punto de corte	35,00
Porcentaje de casos extremos	5,11
Estancia media depurada	10,51

DISTRIBUCIÓN POR EDAD

	Altas	%
< 1 año	0	0,00
1-14 años	0	0,00
15-34 años	47	17,15
35-49 años	40	14,60
50-64 años	43	15,69
65-79 años	90	32,85
> 80 años	54	19,71

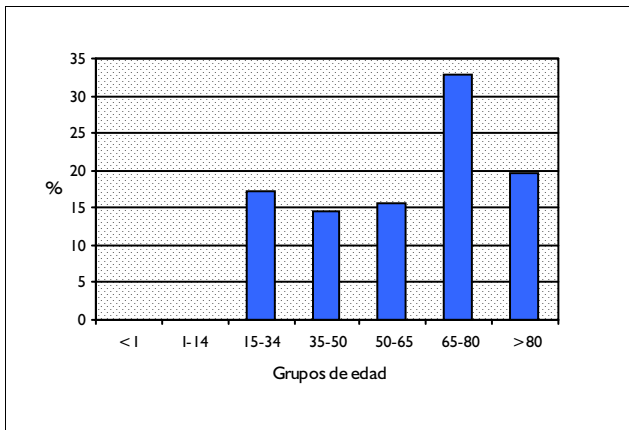

DISTRIBUCIÓN POR SEXO

	Altas	%
Hombres	191	69,71
Mujeres	83	30,29

DISTRIBUCIÓN SEGÚN INGRESO

	Altas	%
Urgente	258	94,16
Programado	16	5,84

DISTRIBUCION POR DÍAS DE ESTANCIA

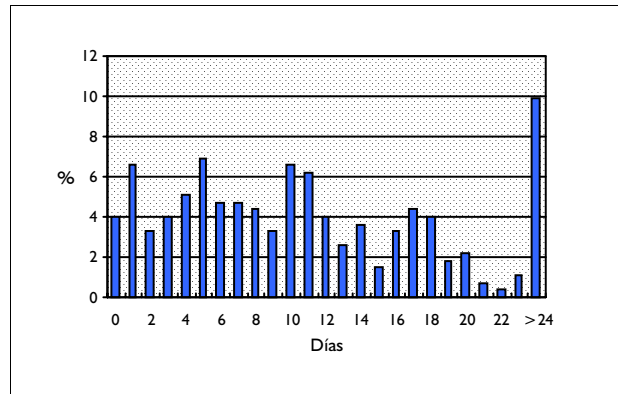

DISTRIBUCIÓN SEGÚN TIPO DE ALTA

	Altas	%
Domicilio	213	77,74
Traslado a otro hospital	29	10,58
Alta voluntaria	4	1,46
Éxito	27	9,85
Traslado a centro sociosanitario	1	0,36

DISTRIBUCIÓN SEGÚN FINANCIADOR

	Altas	%
Financiación pública	183	66,79
Mutualidades públicas	1	0,36
Empresas colaboradoras	0	0,00
Mut. acciden. trabajo y enf. prof.	7	2,55
Compañías accidente tráfico	51	18,61
Varios y Particulares	5	1,82
Convenios internacionales	0	0,00
Instituciones penitenciarias	12	4,38
Entidades privadas	1	0,36

INFORMACIÓN POR GRUPO DE HOSPITALES

	Altas	%	E.M
Grupo 1	18	6,57	11,06
Grupo 2	61	22,26	8,64
Grupo 3	58	21,17	10,29
Grupo 4	136	49,64	16,11
Grupo 5	1	0,36	35,00

DIAGNÓSTICO PRINCIPAL

	Nº	%
852.20 HEMOR SUBDURAL TRAUMAT-NO HERID INTRACRAN ABIER-CONOCIM NEOM	39	14,23
852.00 HEMOR SUBARACNOID TRAUMAT-NO HERID INTRACR ABIERT-CONOC NEOM	37	13,50
853.00 OTR/NEOM HEM INTRACRA TRAUMAT-NO HER INTRACR ABIE-CONOC NEOM	25	9,12
852.21 HEMORR SUBDURAL TRAUMAT-NO HERIDA INTRACRAN ABIERTA-SIN COMA	20	7,30
853.01 OTR/NEOM HEM INTRACRA TRAUMAT-NO HER INTRACR ABIER-SIN COMA	10	3,65

PROCEDIMIENTO QUIRÚRGICO QUE AFECTA A LA AGRUPACIÓN

Nº %

GRD 767 ESTUPOR & COMA TRAUMATICOS, COMA<1H, EDAD>17 SIN CC
 CDM 1 SISTEMA NERVIOSO
 PESO 0,9827 TIPO MÉDICO

DATOS GENERALES

Altas totales	959
Porcentaje sobre el total de altas	0,09
Diagnósticos por alta	3,77
Estancia media bruta	8,82
Desviación estándar	8,42
Coefficiente de variación	0,95
Punto de corte	25,50
Porcentaje de casos extremos	3,65
Estancia media depurada	7,96

DISTRIBUCIÓN POR EDAD

	Altas	%
< 1 año	0	0,00
1-14 años	0	0,00
15-34 años	270	28,15
35-49 años	180	18,77
50-64 años	159	16,58
65-79 años	227	23,67
> 80 años	123	12,83

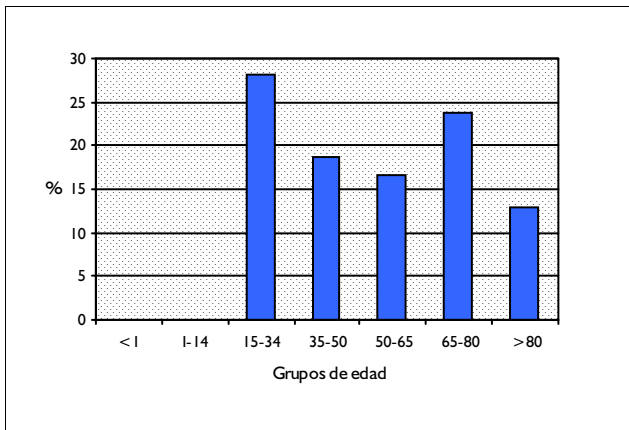

DISTRIBUCIÓN POR SEXO

	Altas	%
Hombres	653	68,09
Mujeres	305	31,80

DISTRIBUCIÓN SEGÚN INGRESO

	Altas	%
Urgente	913	95,20
Programado	46	4,80

DISTRIBUCION POR DÍAS DE ESTANCIA

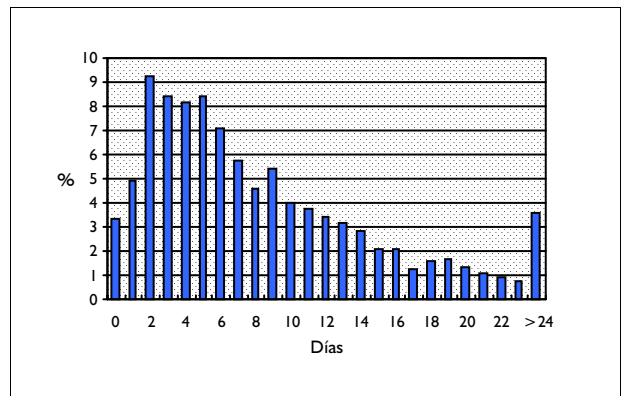

DISTRIBUCIÓN SEGÚN TIPO DE ALTA

	Altas	%
Domicilio	834	86,97
Traslado a otro hospital	75	7,82
Alta voluntaria	10	1,04
Éxito	36	3,75
Traslado a centro sociosanitario	4	0,42

DISTRIBUCIÓN SEGÚN FINANCIADOR

	Altas	%
Financiación pública	507	52,87
Mutualidades públicas	2	0,21
Empresas colaboradoras	2	0,21
Mut. acciden. trabajo y enf. prof.	62	6,47
Compañías accidente tráfico	223	23,25
Varios y Particulares	46	4,80
Convenios internacionales	5	0,52
Instituciones penitenciarias	71	7,40
Entidades privadas	0	0,00

INFORMACIÓN POR GRUPO DE HOSPITALES

	Altas	%	E.M
Grupo 1	74	7,72	4,51
Grupo 2	117	12,20	6,84
Grupo 3	242	25,23	7,00
Grupo 4	524	54,64	10,66
Grupo 5	2	0,21	21,50

DIAGNÓSTICO PRINCIPAL

	Nº	%
853.00	OTR/NEOM HEM INTRACRA TRAUMAT-NO HER INTRACR ABIE-CONOC NEOM	90 9,38
852.20	HEMOR SUBDURAL TRAUMAT-NO HERID INTRACRAN ABIER-CONOCIM NEOM	66 6,88
852.00	HEMOR SUBARACNOID TRAUMAT-NO HERID INTRACR ABIERT-CONOC NEOM	57 5,94
801.00	FR.CERRADA BASE CRANEO SIN LESION INTRAC.-ESTADO CONOC. NEOM	56 5,84
852.21	HEMORR SUBDURAL TRAUMAT-NO HERIDA INTRACRAN ABIERTA-SIN COMA	36 3,75

PROCEDIMIENTO QUIRÚRGICO QUE AFECTA A LA AGRUPACIÓN

Nº %

GRD 768 **CONVULSIONES & CEFALEA EDAD<18 CON CC**
 CDM 1 **SISTEMA NERVIOSO**
 PESO 0,8814 **TIPO MÉDICO**

DATOS GENERALES

Altas totales	257
Porcentaje sobre el total de altas	0,02
Diagnósticos por alta	3,62
Estancia media bruta	5,41
Desviación estándar	7,68
Coefficiente de variación	1,42
Punto de corte	14,50
Porcentaje de casos extremos	6,23
Estancia media depurada	4,58

DISTRIBUCIÓN POR EDAD

	Altas	%
< 1 año	31	12,06
1-14 años	196	76,26
15-34 años	30	11,67
35-49 años	0	0,00
50-64 años	0	0,00
65-79 años	0	0,00
> 80 años	0	0,00

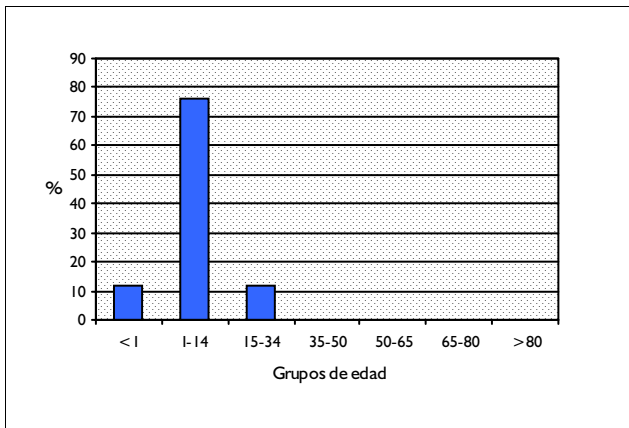

DISTRIBUCIÓN POR SEXO

	Altas	%
Hombres	128	49,81
Mujeres	128	49,81

DISTRIBUCIÓN SEGÚN INGRESO

	Altas	%
Urgente	244	94,94
Programado	13	5,06

DISTRIBUCION POR DÍAS DE ESTANCIA

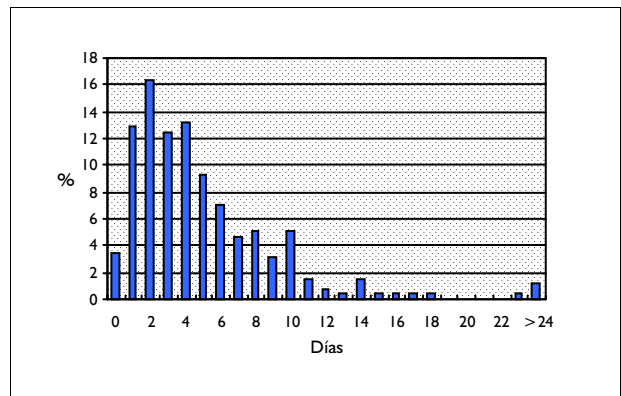

DISTRIBUCIÓN SEGÚN TIPO DE ALTA

	Altas	%
Domicilio	252	98,05
Traslado a otro hospital	4	1,56
Alta voluntaria	0	0,00
Éxito	1	0,39
Traslado a centro sociosanitario	0	0,00

DISTRIBUCIÓN SEGÚN FINANCIADOR

	Altas	%
Financiación pública	237	92,22
Mutualidades públicas	1	0,39
Empresas colaboradoras	3	1,17
Mut. acciden. trabajo y enf. prof.	0	0,00
Compañías accidente tráfico	0	0,00
Varios y Particulares	8	3,11
Convenios internacionales	1	0,39
Instituciones penitenciarias	2	0,78
Entidades privadas	0	0,00

INFORMACIÓN POR GRUPO DE HOSPITALES

	Altas	%	E.M
Grupo 1	35	13,62	4,20
Grupo 2	71	27,63	4,55
Grupo 3	34	13,23	3,91
Grupo 4	93	36,19	6,99
Grupo 5	24	9,34	5,75

DIAGNÓSTICO PRINCIPAL

	Nº	%
780.31 CONVULSIONES FEBRILES	103	40,08
780.39 OTRAS CONVULSIONES	38	14,79
345.10 EPILEPSIA CONVULSIVA GENERA. SIN MENCION EPILEPSIA INCURABLE	20	7,78
345.90 EPILEPSIA NO ESPECIFICADA SIN MENCION DE EPILEPSIA INCURABLE	16	6,23
784.0 CEFALEA	15	5,84

PROCEDIMIENTO QUIRÚRGICO QUE AFECTA A LA AGRUPACIÓN

Nº %

GRD 769 CONVULSIONES & CEFALEA EDAD<18 SIN CC
 CDM 1 SISTEMA NERVIOSO
 PESO 0,7536 TIPO MÉDICO

DATOS GENERALES

Altas totales	3.514
Porcentaje sobre el total de altas	0,31
Diagnósticos por alta	2,01
Estancia media bruta	3,88
Desviación estándar	4,08
Coefficiente de variación	1,05
Punto de corte	9,50
Porcentaje de casos extremos	9,08
Estancia media depurada	3,35

DISTRIBUCIÓN POR EDAD

	Altas	%
< 1 año	342	9,73
1-14 años	2.913	82,90
15-34 años	259	7,37
35-49 años	0	0,00
50-64 años	0	0,00
65-79 años	0	0,00
> 80 años	0	0,00

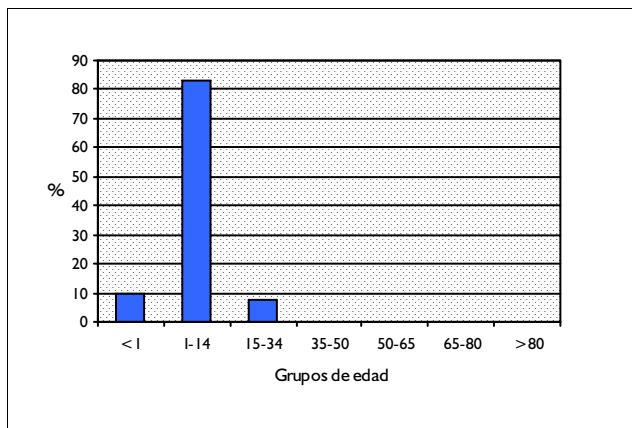

DISTRIBUCIÓN POR SEXO

	Altas	%
Hombres	1.872	53,27
Mujeres	1.641	46,70

DISTRIBUCIÓN SEGÚN INGRESO

	Altas	%
Urgente	3.237	92,12
Programado	277	7,88

DISTRIBUCION POR DÍAS DE ESTANCIA

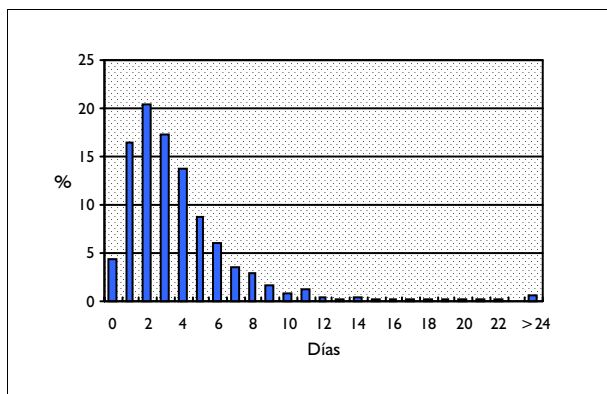

DISTRIBUCIÓN SEGÚN TIPO DE ALTA

	Altas	%
Domicilio	3.461	98,49
Traslado a otro hospital	30	0,85
Alta voluntaria	22	0,63
Éxito	1	0,03
Traslado a centro sociosanitario	0	0,00

DISTRIBUCIÓN SEGÚN FINANCIADOR

	Altas	%
Financiación pública	3.340	95,05
Mutualidades públicas	12	0,34
Empresas colaboradoras	31	0,88
Mut. acciden. trabajo y enf. prof.	1	0,03
Compañías accidente tráfico	2	0,06
Varios y Particulares	55	1,57
Convenios internacionales	8	0,23
Instituciones penitenciarias	24	0,68
Entidades privadas	6	0,17

INFORMACIÓN POR GRUPO DE HOSPITALES

	Altas	%	E.M
Grupo 1	426	12,12	2,75
Grupo 2	1.238	35,23	3,38
Grupo 3	541	15,40	4,10
Grupo 4	1.126	32,04	4,59
Grupo 5	183	5,21	4,85

DIAGNÓSTICO PRINCIPAL

	Nº	%
780.31 CONVULSIONES FEBRILES	1.226	34,89
780.39 OTRAS CONVULSIONES	468	13,32
345.90 EPILEPSIA NO ESPECIFICADA SIN MENCION DE EPILEPSIA INCURABLE	357	10,16
345.10 EPILEPSIA CONVULSIVA GENERA. SIN MENCION EPILEPSIA INCURABLE	286	8,14
345.50 EPILEP. PARCIAL SIN MENCION ALT. CONOC.SIN MENCION EPIL.INCU	223	6,35

PROCEDIMIENTO QUIRÚRGICO QUE AFECTA A LA AGRUPACIÓN

Nº %

**CATEGORIA DIAGNOSTICA PRINCIPAL 2:
OJO**

GRD 36 **PROCEDIMIENTOS SOBRE RETINA**
 CDM 2 **OJO**
 PESO 0,9339 **TIPO QUIRÚRGICO**

DATOS GENERALES

Altas totales	2.673
Porcentaje sobre el total de altas	0,24
Diagnósticos por alta	2,46
Estancia media bruta	5,73
Desviación estándar	5,09
Coefficiente de variación	0,89
Punto de corte	14,50
Porcentaje de casos extremos	6,21
Estancia media depurada	4,89

DISTRIBUCIÓN POR EDAD

	Altas	%
< 1 año	4	0,15
1-14 años	21	0,79
15-34 años	236	8,83
35-49 años	333	12,46
50-64 años	827	30,94
65-79 años	1.119	41,86
> 80 años	133	4,98

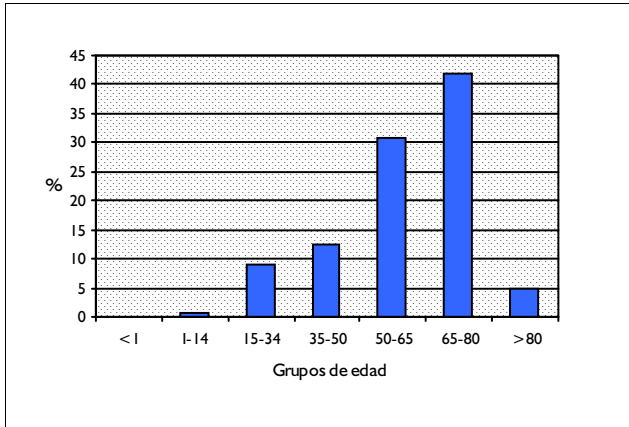

DISTRIBUCIÓN POR SEXO

	Altas	%
Hombres	1.582	59,18
Mujeres	1.090	40,78

DISTRIBUCIÓN SEGÚN INGRESO

	Altas	%
Urgente	809	30,27
Programado	1.864	69,73

DISTRIBUCION POR DÍAS DE ESTANCIA

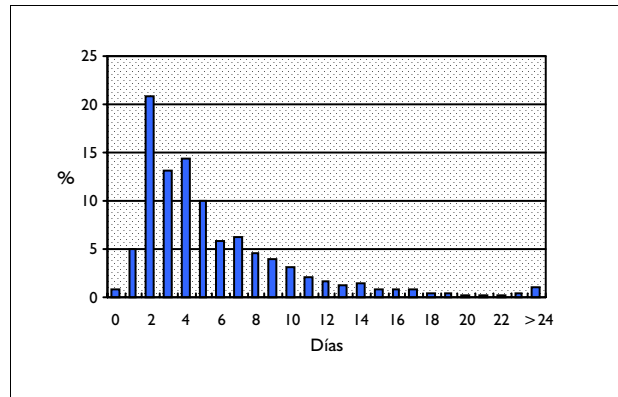

DISTRIBUCIÓN SEGÚN TIPO DE ALTA

	Altas	%
Domicilio	2.663	99,63
Traslado a otro hospital	8	0,30
Alta voluntaria	1	0,04
Éxito	0	0,00
Traslado a centro sociosanitario	0	0,00

DISTRIBUCIÓN SEGÚN FINANCIADOR

	Altas	%
Financiación pública	2.515	94,09
Mutualidades públicas	1	0,04
Empresas colaboradoras	4	0,15
Mut. acciden. trabajo y enf. prof.	14	0,52
Compañías accidente tráfico	0	0,00
Varios y Particulares	13	0,49
Convenios internacionales	2	0,07
Instituciones penitenciarias	15	0,56
Entidades privadas	2	0,07

INFORMACIÓN POR GRUPO DE HOSPITALES

	Altas	%	E.M
Grupo 1	133	4,98	6,59
Grupo 2	769	28,77	6,82
Grupo 3	504	18,86	7,31
Grupo 4	1.267	47,40	4,34
Grupo 5	0	0,00	

DIAGNÓSTICO PRINCIPAL

	Nº	%
361.9 DESPRENDIMIENTO DE RETINA NO ESPECIFICADO	1.269	47,47
361.00 DESPRENDIMIENTO RETINA CON DEFECTO RETINIANO SIN ESPECIFICAR	376	14,07
361.01 DESPRENDIMIENTO RETINA RECIENTE PARCIAL-CON DEFECTO UNICO	150	5,61
379.23 HEMORRAGIA DEL CUERPO VITREO	93	3,48
361.02 DESPRENDIMIENTO RETINA RECIENTE PARCIAL-DEFECTOS MULTIPLES	85	3,18

PROCEDIMIENTO QUIRÚRGICO QUE AFECTA A LA AGRUPACIÓN

	Nº	%
14.49 OTRA INDENTACION ESCLERAL	936	35,02
14.41 INDENTACION ESCLERAL CON IMPLANTACION	520	19,45
14.52 REPARACION DE DESPRENDIMIENTO RETINAL CON CRIOTERAPIA	311	11,63
14.54 REPARACION DESPRENDIMIENTO RETINAL CON FOTOCOAGULACION LASER	227	8,49
14.59 OTRA REPARACION DE DESPRENDIMIENTO RETINAL NCOC	211	7,89

GRD 37 **PROCEDIMIENTOS SOBRE ORBITA**
 CDM 2 **OJO**
 PESO 1,6186 **TIPO QUIRÚRGICO**

DATOS GENERALES

Altas totales	543
Porcentaje sobre el total de altas	0,05
Diagnósticos por alta	2,63
Estancia media bruta	6,23
Desviación estándar	6,91
Coefficiente de variación	1,11
Punto de corte	17,00
Porcentaje de casos extremos	6,63
Estancia media depurada	5,08

DISTRIBUCIÓN POR EDAD

	Altas	%
< 1 año	2	0,37
1-14 años	39	7,18
15-34 años	110	20,26
35-49 años	86	15,84
50-64 años	82	15,10
65-79 años	148	27,26
> 80 años	76	14,00

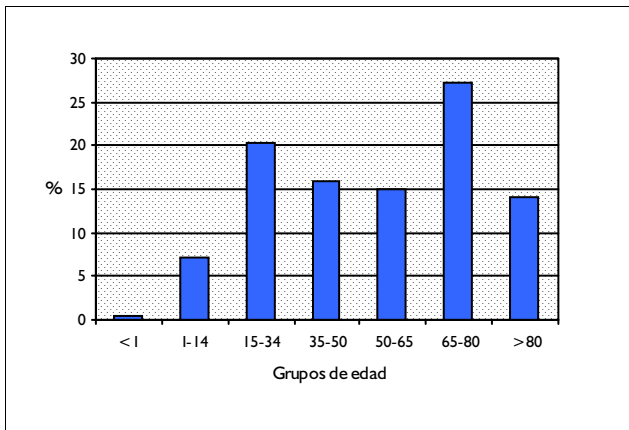

DISTRIBUCIÓN POR SEXO

	Altas	%
Hombres	341	62,80
Mujeres	202	37,20

DISTRIBUCIÓN SEGÚN INGRESO

	Altas	%
Urgente	256	47,15
Programado	287	52,85

DISTRIBUCION POR DÍAS DE ESTANCIA

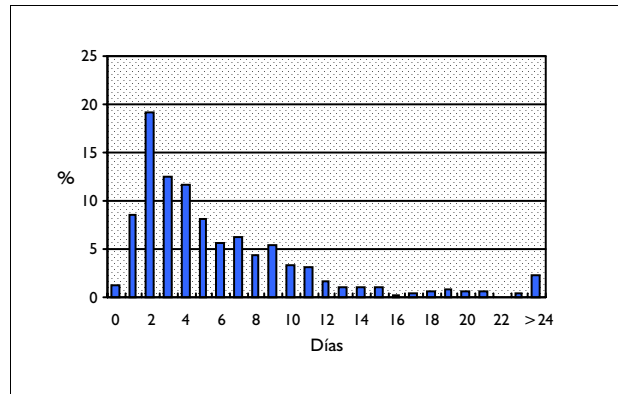

DISTRIBUCIÓN SEGÚN TIPO DE ALTA

	Altas	%
Domicilio	536	98,71
Traslado a otro hospital	6	1,10
Alta voluntaria	0	0,00
Éxitus	1	0,18
Traslado a centro sociosanitario	0	0,00

DISTRIBUCIÓN SEGÚN FINANCIADOR

	Altas	%
Financiación pública	467	86,00
Mutualidades públicas	1	0,18
Empresas colaboradoras	2	0,37
Mut. acciden. trabajo y enf. prof.	25	4,60
Compañías accidente tráfico	27	4,97
Varios y Particulares	9	1,66
Convenios internacionales	0	0,00
Instituciones penitenciarias	7	1,29
Entidades privadas	1	0,18

INFORMACIÓN POR GRUPO DE HOSPITALES

	Altas	%	E.M
Grupo 1	33	6,08	5,18
Grupo 2	126	23,20	6,35
Grupo 3	119	21,92	7,22
Grupo 4	265	48,80	5,86
Grupo 5	0	0,00	

DIAGNÓSTICO PRINCIPAL

	Nº	%
802.6	FRACTURA DE SUELO ORBITARIO (ESTALLIDO), CERRADA	65 11,97
871.7	PERFORACION OCULAR NO ESPECIFICADA	42 7,73
360.41	OJO CIEGO HIPOTENSO	36 6,63
190.6	NEO MALIGNA DE COROIDES	28 5,16
360.42	OJO CIEGO HIPERTENSO	21 3,87

PROCEDIMIENTO QUIRÚRGICO QUE AFECTA A LA AGRUPACIÓN

	Nº	%
16.49	OTRA ENUCLEACION DEL GLOBO	83 15,29
16.39	OTRA EVISCERACION DEL GLOBO	72 13,26
16.31	EXTRACCION CONTENIDO OJO CON IMPLANTE SIMULT.DE ESCLEROTICA	61 11,23
16.89	OTRA REPARACION DE LESION DE GLOBO O DE ORBITA	57 10,50
76.79	OTRA REDUCCION ABIERTA DE FRACTURA FACIAL	49 9,02

GRD 38 PROCEDIMIENTOS PRIMARIOS SOBRE IRIS
 CDM 2 OJO
 PESO 0,6498 TIPO QUIRÚRGICO

DATOS GENERALES

Altas totales	202
Porcentaje sobre el total de altas	0,02
Diagnósticos por alta	2,46
Estancia media bruta	3,52
Desviación estándar	4,12
Coefficiente de variación	1,17
Punto de corte	7,00
Porcentaje de casos extremos	20,79
Estancia media depurada	2,41

DISTRIBUCIÓN POR EDAD

	Altas	%
< 1 año	1	0,50
1-14 años	4	1,98
15-34 años	9	4,46
35-49 años	8	3,96
50-64 años	44	21,78
65-79 años	100	49,50
> 80 años	36	17,82

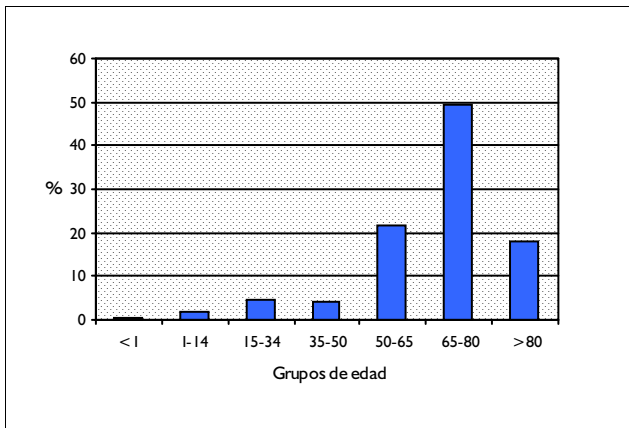

DISTRIBUCIÓN POR SEXO

	Altas	%
Hombres	84	41,58
Mujeres	118	58,42

DISTRIBUCIÓN SEGÚN INGRESO

	Altas	%
Urgente	103	50,99
Programado	99	49,01

DISTRIBUCION POR DÍAS DE ESTANCIA

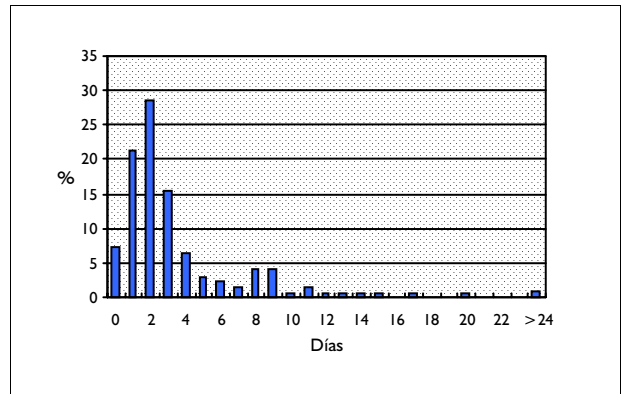

DISTRIBUCIÓN SEGÚN TIPO DE ALTA

	Altas	%
Domicilio	201	99,50
Traslado a otro hospital	1	0,50
Alta voluntaria	0	0,00
Éxito	0	0,00
Traslado a centro sociosanitario	0	0,00

DISTRIBUCIÓN SEGÚN FINANCIADOR

	Altas	%
Financiación pública	197	97,52
Mutualidades públicas	0	0,00
Empresas colaboradoras	1	0,50
Mut. acciden. trabajo y enf. prof.	0	0,00
Compañías accidente tráfico	0	0,00
Varios y Particulares	2	0,99
Convenios internacionales	0	0,00
Instituciones penitenciarias	0	0,00
Entidades privadas	0	0,00

INFORMACIÓN POR GRUPO DE HOSPITALES

	Altas	%	E.M
Grupo 1	13	6,44	2,69
Grupo 2	70	34,65	4,17
Grupo 3	27	13,37	4,15
Grupo 4	90	44,55	3,02
Grupo 5	2	0,99	0,50

DIAGNÓSTICO PRINCIPAL

	Nº	%
365.22 GLAUCOMA AGUDO DE ANGULO CERRADO	66	32,67
365.9 GLAUCOMA NO ESPECIFICADO	33	16,34
365.63 GLAUCOMA ASOCIADO CON TRASTORNOS VASCULARES	22	10,89
364.8 OTROS TRASTORNOS DEL IRIS Y DEL CUERPO CILIAR	7	3,47
365.89 OTRO GLAUCOMA ESPECIFICADO	5	2,48

PROCEDIMIENTO QUIRÚRGICO QUE AFECTA A LA AGRUPACIÓN

	Nº	%
12.12 OTRA IRIDOTOMIA	74	36,63
12.72 CICLOCRIOTERAPIA	32	15,84
12.79 OTROS PROCEDIMIENTOS DE GLAUCOMA	23	11,39
12.14 OTRA IRIDECTOMIA	20	9,90
12.73 CICLOFOTOCOAGULACION	14	6,93

GRD 39 PROCEDIMIENTOS SOBRE CRISTALINO CON O SIN VITRECTOMIA
 CDM 2 OJO
 PESO 0,8158 TIPO QUIRÚRGICO

DATOS GENERALES

Altas totales	20.790
Porcentaje sobre el total de altas	1,86
Diagnósticos por alta	2,55
Estancia media bruta	2,09
Desviación estándar	1,74
Coefficiente de variación	0,83
Punto de corte	3,50
Porcentaje de casos extremos	12,47
Estancia media depurada	1,81

DISTRIBUCIÓN POR EDAD

	Altas	%
< 1 año	13	0,06
1-14 años	68	0,33
15-34 años	181	0,87
35-49 años	406	1,95
50-64 años	2.505	12,05
65-79 años	12.641	60,80
> 80 años	4.976	23,93

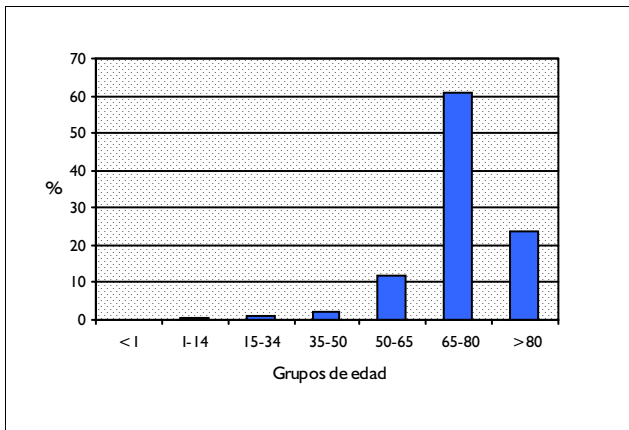

DISTRIBUCIÓN POR SEXO

	Altas	%
Hombres	9.446	45,44
Mujeres	11.344	54,56

DISTRIBUCIÓN SEGÚN INGRESO

	Altas	%
Urgente	1.313	6,32
Programado	19.460	93,60

DISTRIBUCION POR DÍAS DE ESTANCIA

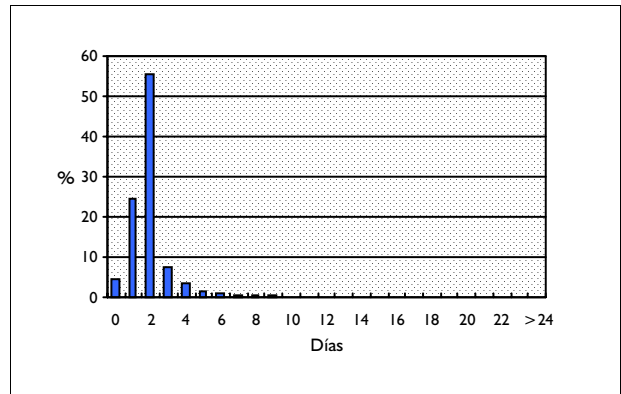

DISTRIBUCIÓN SEGÚN TIPO DE ALTA

	Altas	%
Domicilio	20.754	99,83
Traslado a otro hospital	21	0,10
Alta voluntaria	6	0,03
Éxito	1	0,00
Traslado a centro sociosanitario	5	0,02

DISTRIBUCIÓN SEGÚN FINANCIADOR

	Altas	%
Financiación pública	20.114	96,75
Mutualidades públicas	3	0,01
Empresas colaboradoras	5	0,02
Mut. acciden. trabajo y enf. prof.	13	0,06
Compañías accidente tráfico	5	0,02
Varios y Particulares	8	0,04
Convenios internacionales	3	0,01
Instituciones penitenciarias	28	0,13
Entidades privadas	0	0,00

INFORMACIÓN POR GRUPO DE HOSPITALES

	Altas	%	E.M
Grupo 1	3.258	15,67	1,71
Grupo 2	8.315	40,00	2,07
Grupo 3	3.274	15,75	2,68
Grupo 4	4.655	22,39	2,17
Grupo 5	1.288	6,20	1,30

DIAGNÓSTICO PRINCIPAL

	Nº	%
366.10 CATARATA SENIL NO ESPECIFICADA	8.885	42,74
366.9 CATARATA NO ESPECIFICADA	6.019	28,95
366.17 CATARATA TOTAL O MADURA	1.399	6,73
366.16 ESCLEROSIS NUCLEAR	1.116	5,37
366.00 CATARATA NO SENIL NO ESPECIFICADA	808	3,89

PROCEDIMIENTO QUIRÚRGICO QUE AFECTA A LA AGRUPACIÓN

	Nº	%
13.41 FACOEMULSIFICACION Y ASPIRACION DE CATARATA	10.422	48,77
13.3 EXTRACC.EXTRACAPS.CRISTALINO,TEC.SIMPLE ASPIRACION/IRRIGACIO	4.253	19,90
13.59 OTRA EXTRACCION EXTRACAPSULAR DE CRISTALINO	3.669	17,17
13.71 INS.PROTESIS CRIST.INTRAOC.MOMENTO EXTRAC.CATARATA,UNA ETAPA	952	4,45
13.2 EXTRACCION EXTRACAPSULAR CRISTALINO,TECNICA EXTRACCION LINEA	910	4,26

GRD 40 PROCEDIMIENTOS EXTRAOCULARES EXCEPTO ORBITA EDAD>17
 CDM 2 OJO
 PESO 0,6561 TIPO QUIRÚRGICO

DATOS GENERALES

Altas totales	2.107
Porcentaje sobre el total de altas	0,19
Diagnósticos por alta	2,19
Estancia media bruta	2,79
Desviación estándar	5,46
Coefficiente de variación	1,96
Punto de corte	6,00
Porcentaje de casos extremos	18,89
Estancia media depurada	2,08

DISTRIBUCIÓN POR EDAD

	Altas	%
< 1 año	0	0,00
1-14 años	0	0,00
15-34 años	346	16,42
35-49 años	300	14,24
50-64 años	534	25,34
65-79 años	720	34,17
> 80 años	207	9,82

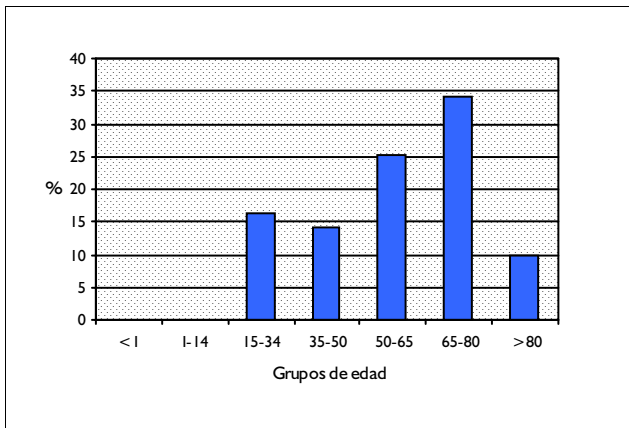

DISTRIBUCIÓN POR SEXO

	Altas	%
Hombres	879	41,72
Mujeres	1.227	58,23

DISTRIBUCIÓN SEGÚN INGRESO

	Altas	%
Urgente	274	13,00
Programado	1.821	86,43

DISTRIBUCION POR DÍAS DE ESTANCIA

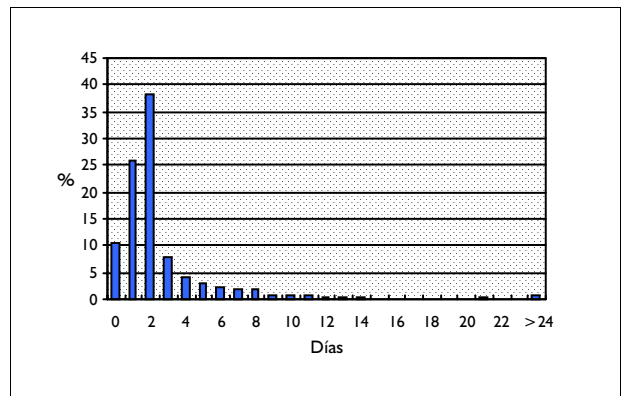

DISTRIBUCIÓN SEGÚN TIPO DE ALTA

	Altas	%
Domicilio	2.103	99,81
Traslado a otro hospital	4	0,19
Alta voluntaria	0	0,00
Éxito	0	0,00
Traslado a centro sociosanitario	0	0,00

DISTRIBUCIÓN SEGÚN FINANCIADOR

	Altas	%
Financiación pública	1.985	94,21
Mutualidades públicas	0	0,00
Empresas colaboradoras	3	0,14
Mut. acciden. trabajo y enf. prof.	15	0,71
Compañías accidente tráfico	28	1,33
Varios y Particulares	13	0,62
Convenios internacionales	0	0,00
Instituciones penitenciarias	10	0,47
Entidades privadas	0	0,00

INFORMACIÓN POR GRUPO DE HOSPITALES

	Altas	%	E.M
Grupo 1	203	9,63	1,98
Grupo 2	684	32,46	2,89
Grupo 3	416	19,74	3,06
Grupo 4	695	32,99	3,15
Grupo 5	109	5,17	0,27

DIAGNÓSTICO PRINCIPAL

	Nº	%
375.42 DACRIOCISTITIS CRONICA	416	19,74
173.1 O. NEOPLASIAS MALIGNAS PIEL PARPADO CON INCLUSION DEL CANTO	286	13,57
375.30 DACRIOCISTITIS NEOM	133	6,31
372.40 PTERIGION NO ESPECIFICADO	108	5,13
378.00 ESOTROPIA NEOM	97	4,60

PROCEDIMIENTO QUIRÚRGICO QUE AFECTA A LA AGRUPACIÓN

	Nº	%
09.81 DACRIOCISTORINOSTOMIA (DCR)	519	24,47
08.20 ELIMINACION DE LESION DE PARPADO, NEOM	176	8,30
11.39 OTRA EXCISION DE PTERIGION	157	7,40
09.6 EXCISION DE SACO Y CONDUCTO LAGRIMAL	119	5,61
15.11 RECESION DE UN MUSCULO EXTRAOCULAR	102	4,81

GRD 41 PROCEDIMIENTOS EXTRAOCULARES EXCEPTO ORBITA EDAD<18
 CDM 2 OJO
 PESO 0,6267 TIPO QUIRÚRGICO

DATOS GENERALES

Altas totales	1.491
Porcentaje sobre el total de altas	0,13
Diagnósticos por alta	1,34
Estancia media bruta	1,74
Desviación estándar	0,99
Coefficiente de variación	0,57
Punto de corte	3,50
Porcentaje de casos extremos	7,98
Estancia media depurada	1,73

DISTRIBUCIÓN POR EDAD

	Altas	%
< 1 año	56	3,76
1-14 años	1.326	88,93
15-34 años	109	7,31
35-49 años	0	0,00
50-64 años	0	0,00
65-79 años	0	0,00
> 80 años	0	0,00

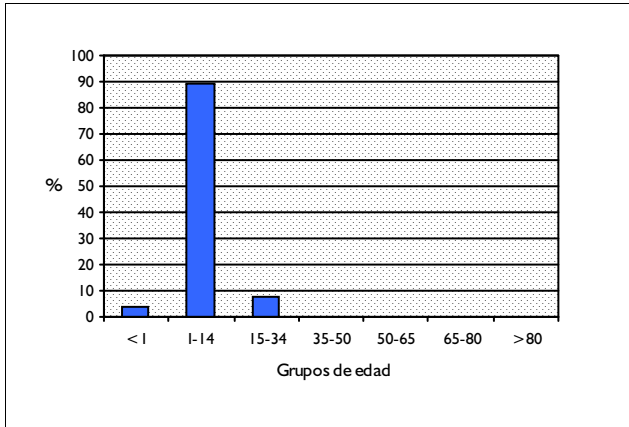

DISTRIBUCIÓN POR SEXO

	Altas	%
Hombres	725	48,63
Mujeres	765	51,31

DISTRIBUCIÓN SEGÚN INGRESO

	Altas	%
Urgente	74	4,96
Programado	1.415	94,90

DISTRIBUCION POR DÍAS DE ESTANCIA

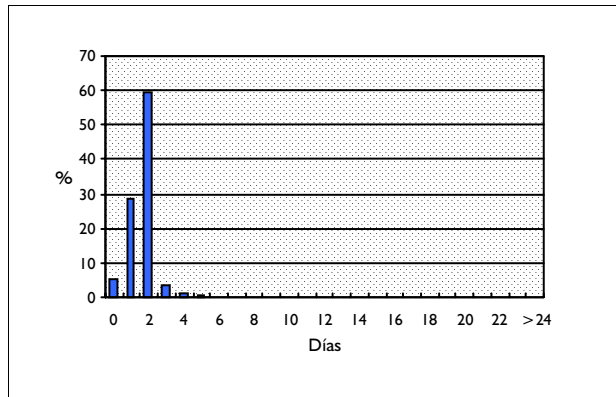

DISTRIBUCIÓN SEGÚN TIPO DE ALTA

	Altas	%
Domicilio	1.490	99,93
Traslado a otro hospital	0	0,00
Alta voluntaria	1	0,07
Éxito	0	0,00
Traslado a centro sociosanitario	0	0,00

DISTRIBUCIÓN SEGÚN FINANCIADOR

	Altas	%
Financiación pública	1.456	97,65
Mutualidades públicas	1	0,07
Empresas colaboradoras	4	0,27
Mut. acciden. trabajo y enf. prof.	1	0,07
Compañías accidente tráfico	3	0,20
Varios y Particulares	4	0,27
Convenios internacionales	0	0,00
Instituciones penitenciarias	12	0,80
Entidades privadas	0	0,00

INFORMACIÓN POR GRUPO DE HOSPITALES

	Altas	%	E.M
Grupo 1	63	4,23	1,43
Grupo 2	279	18,71	1,79
Grupo 3	215	14,42	1,72
Grupo 4	632	42,39	1,63
Grupo 5	302	20,25	1,99

DIAGNÓSTICO PRINCIPAL

	Nº	%
378.00 ESOTROPIA NEOM	445	29,85
378.10 EXOTROPIA NEOM	160	10,73
378.31 HIPERTROPIA	137	9,19
378.9 ALTERACION DE MOVIMIENTOS OCULARES NEOM	126	8,45
743.20 BUFTALMIA NO ESPECIFICADA	85	5,70

PROCEDIMIENTO QUIRÚRGICO QUE AFECTA A LA AGRUPACIÓN

	Nº	%
15.3 OPER.S/DOS O MAS M.EXTRAOCUL.C/DESPR.TEMP.GLOBO,UN O AMB.OJO	347	23,24
15.11 RECESION DE UN MUSCULO EXTRAOCULAR	308	20,63
15.4 OTRAS OPER.S/DOS O MAS MUSCUL.EXTRAOCULARES, UNO O AMBOS OJO	187	12,53
95.04 EXAMEN OFTALMOLOGICO BAJO ANESTESIA	98	6,56
15.29 OTRA OPERACION SOBRE MUSCULO EXTRAOCULAR NCOC	96	6,43

GRD 42 **PROCEDIMIENTOS INTRAOCULARES EXCEPTO RETINA, IRIS & CRISTALINO**
 CDM 2 **OJO**
 PESO 1,0176 **TIPO QUIRÚRGICO**

DATOS GENERALES

Altas totales	3.509
Porcentaje sobre el total de altas	0,31
Diagnósticos por alta	2,60
Estancia media bruta	4,18
Desviación estándar	4,59
Coefficiente de variación	1,10
Punto de corte	9,50
Porcentaje de casos extremos	9,86
Estancia media depurada	3,28

DISTRIBUCIÓN POR EDAD

	Altas	%
< 1 año	22	0,63
1-14 años	103	2,94
15-34 años	271	7,72
35-49 años	310	8,83
50-64 años	735	20,95
65-79 años	1.658	47,25
> 80 años	410	11,68

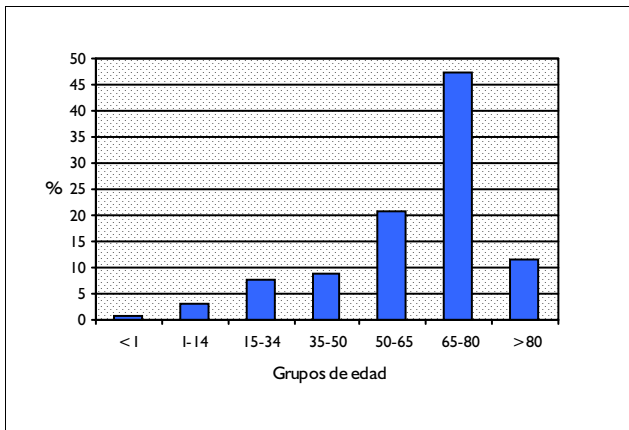

DISTRIBUCIÓN POR SEXO

	Altas	%
Hombres	1.850	52,72
Mujeres	1.659	47,28

DISTRIBUCIÓN SEGÚN INGRESO

	Altas	%
Urgente	802	22,86
Programado	2.705	77,09

DISTRIBUCION POR DÍAS DE ESTANCIA

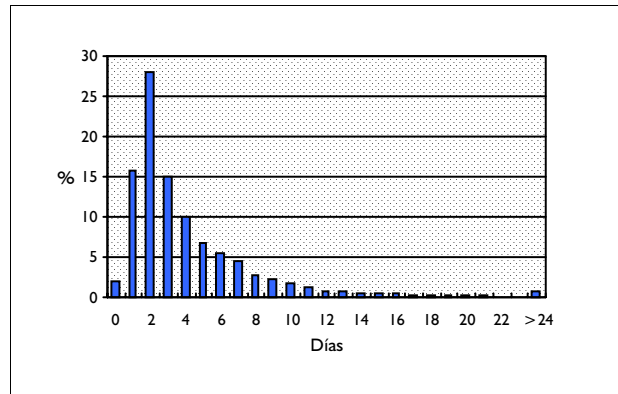

DISTRIBUCIÓN SEGÚN TIPO DE ALTA

	Altas	%
Domicilio	3.486	99,34
Traslado a otro hospital	16	0,46
Alta voluntaria	5	0,14
Éxito	1	0,03
Traslado a centro sociosanitario	1	0,03

DISTRIBUCIÓN SEGÚN FINANCIADOR

	Altas	%
Financiación pública	3.288	93,70
Mutualidades públicas	5	0,14
Empresas colaboradoras	6	0,17
Mut. acciden. trabajo y enf. prof.	56	1,60
Compañías accidente tráfico	13	0,37
Varios y Particulares	27	0,77
Convenios internacionales	3	0,09
Instituciones penitenciarias	13	0,37
Entidades privadas	3	0,09

INFORMACIÓN POR GRUPO DE HOSPITALES

	Altas	%	E.M
Grupo 1	302	8,61	3,73
Grupo 2	913	26,02	4,21
Grupo 3	694	19,78	4,72
Grupo 4	1.582	45,08	4,04
Grupo 5	18	0,51	0,72

DIAGNÓSTICO PRINCIPAL

	Nº	%
365.9 GLAUCOMA NO ESPECIFICADO	572	16,30
365.11 GLAUCOMA DE ANGULO ABIERTO PRIMARIO	271	7,72
379.23 HEMORRAGIA DEL CUERPO VITREO	239	6,81
361.9 DESPRENDIMIENTO DE RETINA NO ESPECIFICADO	224	6,38
366.10 CATARATA SENIL NO ESPECIFICADA	154	4,39

PROCEDIMIENTO QUIRÚRGICO QUE AFECTA A LA AGRUPACIÓN

	Nº	%
12.64 TRABECULECTOMIA DESDE EL EXTERIOR	1.282	36,53
14.74 OTRA VITRECTOMIA MECANICA	615	17,53
11.64 OTRA QUERATOPLASTIA PENETRANTE	218	6,21
12.54 TRABECULOTOMIA DESDE EL EXTERIOR	198	5,64
11.60 TRANSPLANTE CORNEAL, NEOM	188	5,36

GRD 43 HIPEMA
 CDM 2 OJO
 PESO 0,6368 TIPO MÉDICO

DATOS GENERALES

Altas totales	252
Porcentaje sobre el total de altas	0,02
Diagnósticos por alta	2,37
Estancia media bruta	3,92
Desviación estándar	2,99
Coefficiente de variación	0,76
Punto de corte	10,13
Porcentaje de casos extremos	7,14
Estancia media depurada	3,76

DISTRIBUCIÓN POR EDAD

	Altas	%
< 1 año	0	0,00
1-14 años	69	27,38
15-34 años	103	40,87
35-49 años	28	11,11
50-64 años	22	8,73
65-79 años	22	8,73
> 80 años	8	3,17

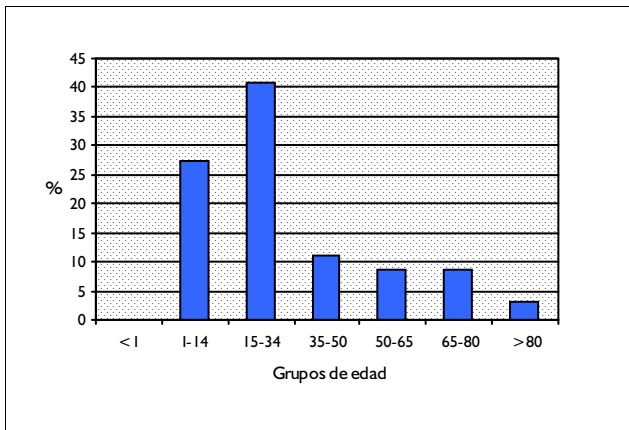

DISTRIBUCIÓN POR SEXO

	Altas	%
Hombres	202	80,16
Mujeres	49	19,44

DISTRIBUCIÓN SEGÚN INGRESO

	Altas	%
Urgente	240	95,24
Programado	12	4,76

DISTRIBUCION POR DÍAS DE ESTANCIA

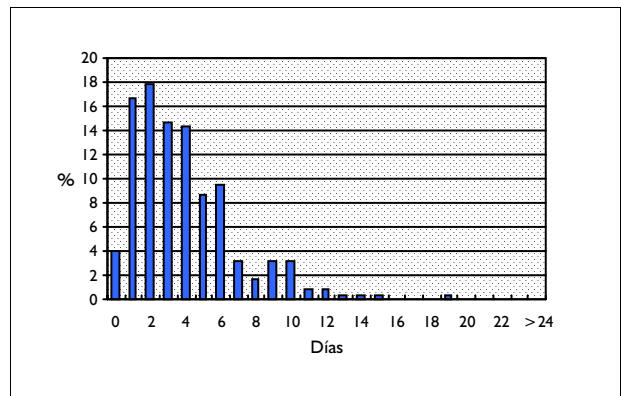

DISTRIBUCIÓN SEGÚN TIPO DE ALTA

	Altas	%
Domicilio	245	97,22
Traslado a otro hospital	4	1,59
Alta voluntaria	3	1,19
Éxito	0	0,00
Traslado a centro sociosanitario	0	0,00

DISTRIBUCIÓN SEGÚN FINANCIADOR

	Altas	%
Financiación pública	208	82,54
Mutualidades públicas	1	0,40
Empresas colaboradoras	1	0,40
Mut. acciden. trabajo y enf. prof.	18	7,14
Compañías accidente tráfico	5	1,98
Varios y Particulares	13	5,16
Convenios internacionales	0	0,00
Instituciones penitenciarias	3	1,19
Entidades privadas	0	0,00

INFORMACIÓN POR GRUPO DE HOSPITALES

	Altas	%	E.M
Grupo 1	25	9,92	3,16
Grupo 2	102	40,48	4,14
Grupo 3	49	19,44	3,35
Grupo 4	75	29,76	4,17
Grupo 5	1	0,40	10,00

DIAGNÓSTICO PRINCIPAL

	Nº	%
921.3 CONTUSION DE GLOBO OCULAR	223	88,49
364.41 HIFEMA O HIPEMA	15	5,95
921.1 CONTUSION DE PÁRPADOS Y ZONA PERIOcular	14	5,56

PROCEDIMIENTO QUIRÚRGICO QUE AFECTA A LA AGRUPACIÓN

Nº %

GRD 44 **INFECCIONES AGUDAS MAYORES DE OJO**
CDM 2 **OJO**
PESO 0,7376 **TIPO MÉDICO**

DATOS GENERALES

Altas totales	580
Porcentaje sobre el total de altas	0,05
Diagnósticos por alta	2,61
Estancia media bruta	8,37
Desviación estándar	6,99
Coefficiente de variación	0,84
Punto de corte	21,50
Porcentaje de casos extremos	6,72
Estancia media depurada	7,23

DISTRIBUCIÓN POR EDAD

	Altas	%
< 1 año	18	3,10
1-14 años	142	24,48
15-34 años	50	8,62
35-49 años	59	10,17
50-64 años	66	11,38
65-79 años	160	27,59
> 80 años	85	14,66

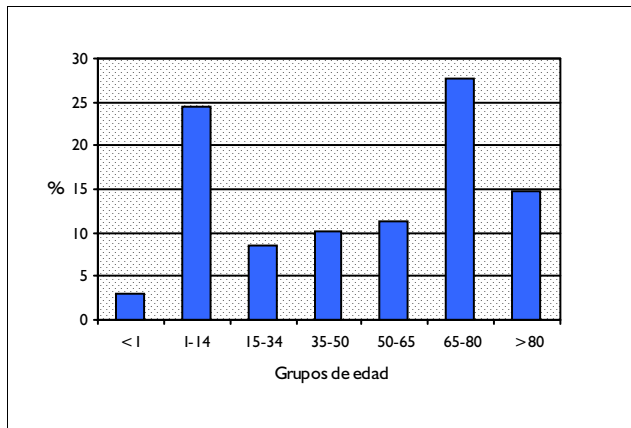

DISTRIBUCIÓN POR SEXO

	Altas	%
Hombres	318	54,83
Mujeres	261	45,00

DISTRIBUCIÓN SEGÚN INGRESO

	Altas	%
Urgente	515	88,79
Programado	65	11,21

DISTRIBUCION POR DÍAS DE ESTANCIA

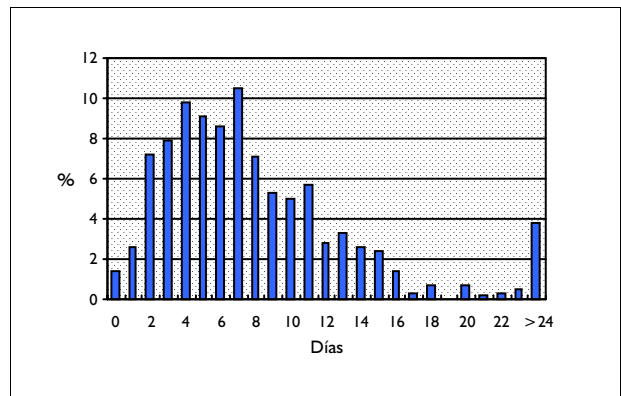

DISTRIBUCIÓN SEGÚN TIPO DE ALTA

	Altas	%
Domicilio	564	97,24
Traslado a otro hospital	10	1,72
Alta voluntaria	4	0,69
Éxito	1	0,17
Traslado a centro sociosanitario	1	0,17

DISTRIBUCIÓN SEGÚN FINANCIADOR

	Altas	%
Financiación pública	552	95,17
Mutualidades públicas	1	0,17
Empresas colaboradoras	1	0,17
Mut. acciden. trabajo y enf. prof.	5	0,86
Compañías accidente tráfico	1	0,17
Varios y Particulares	4	0,69
Convenios internacionales	2	0,34
Instituciones penitenciarias	3	0,52
Entidades privadas	0	0,00

INFORMACIÓN POR GRUPO DE HOSPITALES

	Altas	%	E.M
Grupo 1	50	8,62	6,98
Grupo 2	227	39,14	8,91
Grupo 3	103	17,76	7,52
Grupo 4	190	32,76	8,73
Grupo 5	10	1,72	4,60

DIAGNÓSTICO PRINCIPAL

	Nº	%
376.01 CELULITIS ORBITAL	207	35,69
360.00 ENDOFTALMITIS PURULENTO NO ESPECIFICADA	92	15,86
370.55 ABSCESO CORNEAL	77	13,28
370.00 ULCERA CORNEAL NO ESPECIFICADA	73	12,59
360.01 ENDOFTALMITIS AGUDA	39	6,72

PROCEDIMIENTO QUIRÚRGICO QUE AFECTA A LA AGRUPACIÓN

Nº %

GRD 45 **TRASTORNOS NEUROLÓGICOS DEL OJO**
 CDM 2 **OJO**
 PESO 0,7528 **TIPO MÉDICO**

DATOS GENERALES

Altas totales	865
Porcentaje sobre el total de altas	0,08
Diagnósticos por alta	3,32
Estancia media bruta	7,31
Desviación estándar	5,77
Coefficiente de variación	0,79
Punto de corte	19,00
Porcentaje de casos extremos	7,51
Estancia media depurada	6,61

DISTRIBUCIÓN POR EDAD

	Altas	%
< 1 año	5	0,58
1-14 años	53	6,13
15-34 años	157	18,15
35-49 años	153	17,69
50-64 años	189	21,85
65-79 años	265	30,64
> 80 años	43	4,97

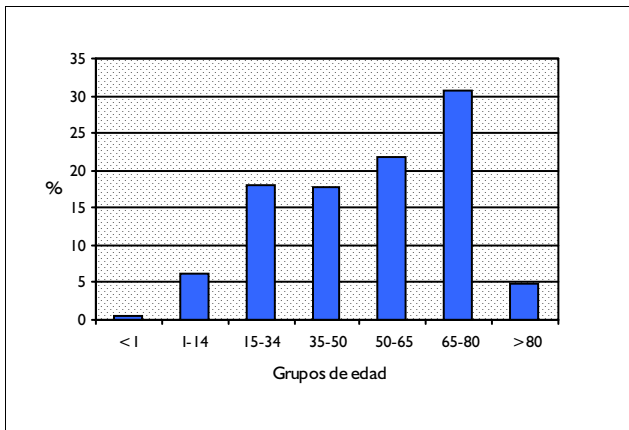

DISTRIBUCIÓN POR SEXO

	Altas	%
Hombres	425	49,13
Mujeres	440	50,87

DISTRIBUCIÓN SEGÚN INGRESO

	Altas	%
Urgente	704	81,39
Programado	161	18,61

DISTRIBUCIÓN POR DÍAS DE ESTANCIA

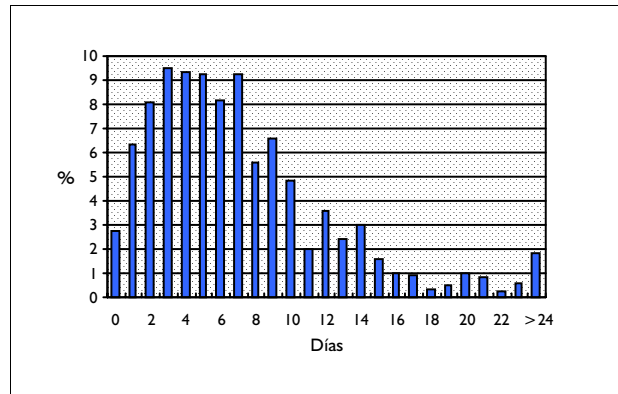

DISTRIBUCIÓN SEGÚN TIPO DE ALTA

	Altas	%
Domicilio	858	99,19
Traslado a otro hospital	2	0,23
Alta voluntaria	4	0,46
Éxito	1	0,12
Traslado a centro sociosanitario	0	0,00

DISTRIBUCIÓN SEGÚN FINANCIADOR

	Altas	%
Financiación pública	843	97,46
Mutualidades públicas	1	0,12
Empresas colaboradoras	3	0,35
Mut. acciden. trabajo y enf. prof.	1	0,12
Compañías accidente tráfico	1	0,12
Varios y Particulares	2	0,23
Convenios internacionales	1	0,12
Instituciones penitenciarias	2	0,23
Entidades privadas	0	0,00

INFORMACIÓN POR GRUPO DE HOSPITALES

	Altas	%	E.M
Grupo 1	48	5,55	4,96
Grupo 2	301	34,80	6,39
Grupo 3	186	21,50	7,68
Grupo 4	327	37,80	8,33
Grupo 5	3	0,35	2,00

DIAGNÓSTICO PRINCIPAL

	Nº	%
378.54 PARALISIS DEL NERVIOS ABDUCENS O DEL VI PAR	123	14,22
377.30 NEURITIS OPTICA NEOM	119	13,76
378.51 PARALISIS DEL NERVIOS OCULOMOTOR O DEL III PAR, PARCIAL	75	8,67
368.2 DIPLOPIA	73	8,44
377.32 NEURITIS RETROBULAR (AGUDA)	66	7,63

PROCEDIMIENTO QUIRÚRGICO QUE AFECTA A LA AGRUPACIÓN

Nº %

GRD 46 OTROS TRASTORNOS DEL OJO EDAD>17 CON CC
 CDM 2 OJO
 PESO 1,0453 TIPO MÉDICO

DATOS GENERALES

Altas totales	553
Porcentaje sobre el total de altas	0,05
Diagnósticos por alta	5,59
Estancia media bruta	5,13
Desviación estándar	6,21
Coefficiente de variación	1,21
Punto de corte	18,50
Porcentaje de casos extremos	11,93
Estancia media depurada	4,72

DISTRIBUCIÓN POR EDAD

	Altas	%
< 1 año	0	0,00
1-14 años	0	0,00
15-34 años	44	7,96
35-49 años	52	9,40
50-64 años	117	21,16
65-79 años	256	46,29
> 80 años	84	15,19

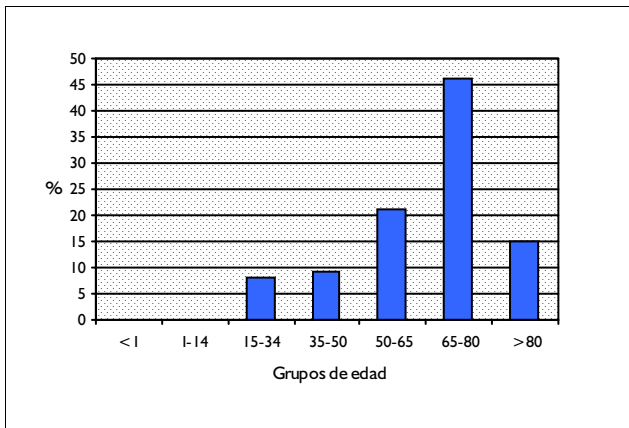

DISTRIBUCIÓN POR SEXO

	Altas	%
Hombres	283	51,18
Mujeres	270	48,82

DISTRIBUCIÓN SEGÚN INGRESO

	Altas	%
Urgente	256	46,29
Programado	297	53,71

DISTRIBUCION POR DÍAS DE ESTANCIA

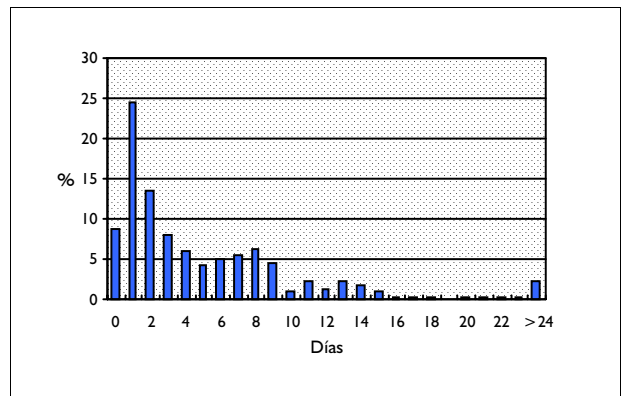

DISTRIBUCIÓN SEGÚN TIPO DE ALTA

	Altas	%
Domicilio	543	98,19
Traslado a otro hospital	4	0,72
Alta voluntaria	6	1,08
Éxito	0	0,00
Traslado a centro sociosanitario	0	0,00

DISTRIBUCIÓN SEGÚN FINANCIADOR

	Altas	%
Financiación pública	527	95,30
Mutualidades públicas	0	0,00
Empresas colaboradoras	1	0,18
Mut. acciden. trabajo y enf. prof.	5	0,90
Compañías accidente tráfico	2	0,36
Varios y Particulares	5	0,90
Convenios internacionales	0	0,00
Instituciones penitenciarias	4	0,72
Entidades privadas	0	0,00

INFORMACIÓN POR GRUPO DE HOSPITALES

	Altas	%	E.M
Grupo 1	87	15,73	4,06
Grupo 2	183	33,09	4,84
Grupo 3	84	15,19	5,54
Grupo 4	190	34,36	5,69
Grupo 5	9	1,63	5,56

DIAGNÓSTICO PRINCIPAL

	Nº	%
250.52 DIABETES CON MANIF. OFTALM. TIPO II NO ESP. DESCOMPENSADA	81	14,65
366.10 CATARATA SENIL NO ESPECIFICADA	70	12,66
366.9 CATARATA NO ESPECIFICADA	60	10,85
250.50 DIABETES CON MANIF. OFTALM. TIPO II O NO ESP. NO DESCOMPENS.	41	7,41
379.23 HEMORRAGIA DEL CUERPO VITREO	21	3,80

PROCEDIMIENTO QUIRÚRGICO QUE AFECTA A LA AGRUPACIÓN

	Nº	%
--	----	---

GRD 47 OTROS TRASTORNOS DEL OJO EDAD>17 SIN CC
 CDM 2 OJO
 PESO 0,7507 TIPO MÉDICO

DATOS GENERALES

Altas totales	2.166
Porcentaje sobre el total de altas	0,19
Diagnósticos por alta	2,89
Estancia media bruta	3,50
Desviación estándar	4,77
Coefficiente de variación	1,36
Punto de corte	11,00
Porcentaje de casos extremos	16,94
Estancia media depurada	3,03

DISTRIBUCIÓN POR EDAD

	Altas	%
< 1 año	0	0,00
1-14 años	0	0,00
15-34 años	231	10,66
35-49 años	217	10,02
50-64 años	453	20,91
65-79 años	956	44,14
> 80 años	309	14,27

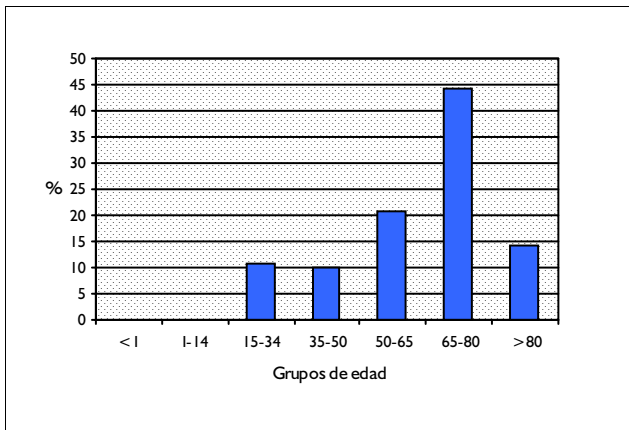

DISTRIBUCIÓN POR SEXO

	Altas	%
Hombres	1.085	50,09
Mujeres	1.081	49,91

DISTRIBUCIÓN SEGÚN INGRESO

	Altas	%
Urgente	982	45,34
Programado	1.183	54,62

DISTRIBUCION POR DÍAS DE ESTANCIA

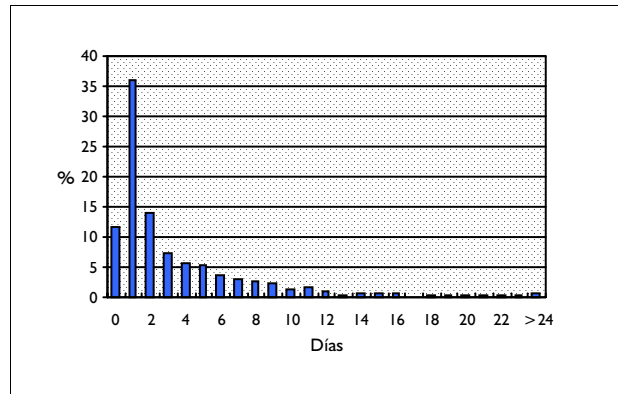

DISTRIBUCIÓN SEGÚN TIPO DE ALTA

	Altas	%
Domicilio	2.101	97,00
Traslado a otro hospital	37	1,71
Alta voluntaria	25	1,15
Éxito	3	0,14
Traslado a centro sociosanitario	0	0,00

DISTRIBUCIÓN SEGÚN FINANCIADOR

	Altas	%
Financiación pública	2.041	94,23
Mutualidades públicas	1	0,05
Empresas colaboradoras	4	0,18
Mut. acciden. trabajo y enf. prof.	38	1,75
Compañías accidente tráfico	17	0,78
Varios y Particulares	19	0,88
Convenios internacionales	0	0,00
Instituciones penitenciarias	6	0,28
Entidades privadas	3	0,14

INFORMACIÓN POR GRUPO DE HOSPITALES

	Altas	%	E.M
Grupo 1	271	12,51	2,22
Grupo 2	833	38,46	3,81
Grupo 3	413	19,07	3,78
Grupo 4	609	28,12	3,64
Grupo 5	40	1,85	0,60

DIAGNÓSTICO PRINCIPAL

	Nº	%
366.10 CATARATA SENIL NO ESPECIFICADA	281	12,97
366.9 CATARATA NO ESPECIFICADA	249	11,50
361.9 DESPRENDIMIENTO DE RETINA NO ESPECIFICADO	138	6,37
365.22 GLAUCOMA AGUDO DE ANGULO CERRADO	81	3,74
366.17 CATARATA TOTAL O MADURA	63	2,91

PROCEDIMIENTO QUIRÚRGICO QUE AFECTA A LA AGRUPACIÓN

Nº %

GRD 48 OTROS TRASTORNOS DEL OJO EDAD<18
 CDM 2 OJO
 PESO 0,6801 TIPO MÉDICO

DATOS GENERALES

Altas totales	608
Porcentaje sobre el total de altas	0,05
Diagnósticos por alta	1,76
Estancia media bruta	2,40
Desviación estándar	2,94
Coefficiente de variación	1,22
Punto de corte	6,00
Porcentaje de casos extremos	20,56
Estancia media depurada	1,96

DISTRIBUCIÓN POR EDAD

	Altas	%
< 1 año	59	9,70
1-14 años	505	83,06
15-34 años	44	7,24
35-49 años	0	0,00
50-64 años	0	0,00
65-79 años	0	0,00
> 80 años	0	0,00

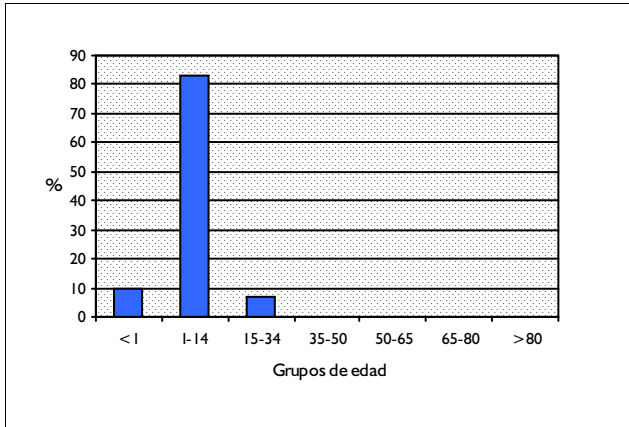

DISTRIBUCIÓN POR SEXO

	Altas	%
Hombres	315	51,81
Mujeres	292	48,03

DISTRIBUCIÓN SEGÚN INGRESO

	Altas	%
Urgente	249	40,95
Programado	359	59,05

DISTRIBUCION POR DÍAS DE ESTANCIA

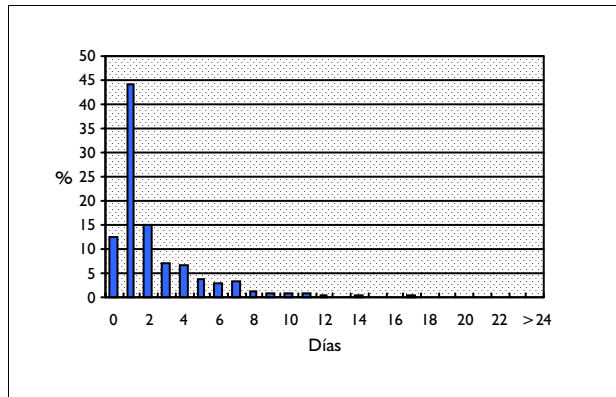

DISTRIBUCIÓN SEGÚN TIPO DE ALTA

	Altas	%
Domicilio	588	96,71
Traslado a otro hospital	15	2,47
Alta voluntaria	5	0,82
Éxito	0	0,00
Traslado a centro sociosanitario	0	0,00

DISTRIBUCIÓN SEGÚN FINANCIADOR

	Altas	%
Financiación pública	584	96,05
Mutualidades públicas	0	0,00
Empresas colaboradoras	2	0,33
Mut. acciden. trabajo y enf. prof.	0	0,00
Compañías accidente tráfico	5	0,82
Varios y Particulares	6	0,99
Convenios internacionales	0	0,00
Instituciones penitenciarias	3	0,49
Entidades privadas	1	0,16

INFORMACIÓN POR GRUPO DE HOSPITALES

	Altas	%	E.M
Grupo 1	21	3,45	4,90
Grupo 2	172	28,29	2,60
Grupo 3	195	32,07	1,83
Grupo 4	168	27,63	2,90
Grupo 5	52	8,55	1,31

DIAGNÓSTICO PRINCIPAL

	Nº	%
378.00 ESOTROPIA NEOM	207	34,05
373.13 ABSCESO DEL PARPADO	44	7,24
378.9 ALTERACION DE MOVIMIENTOS OCULARES NEOM	32	5,26
378.10 EXOTROPIA NEOM	18	2,96
190.5 NEO MALIGNA DE RETINA	17	2,80

PROCEDIMIENTO QUIRÚRGICO QUE AFECTA A LA AGRUPACIÓN

Nº %

GRD 534 PROCEDIMIENTOS OCULARES CON CC MAYOR
 CDM 2 OJO
 PESO 1,9061 TIPO QUIRÚRGICO

DATOS GENERALES

Altas totales	290
Porcentaje sobre el total de altas	0,03
Diagnósticos por alta	4,81
Estancia media bruta	4,86
Desviación estándar	5,03
Coefficiente de variación	1,04
Punto de corte	14,50
Porcentaje de casos extremos	7,24
Estancia media depurada	3,87

DISTRIBUCIÓN POR EDAD

	Altas	%
< 1 año	0	0,00
1-14 años	6	2,07
15-34 años	16	5,52
35-49 años	20	6,90
50-64 años	38	13,10
65-79 años	156	53,79
> 80 años	54	18,62

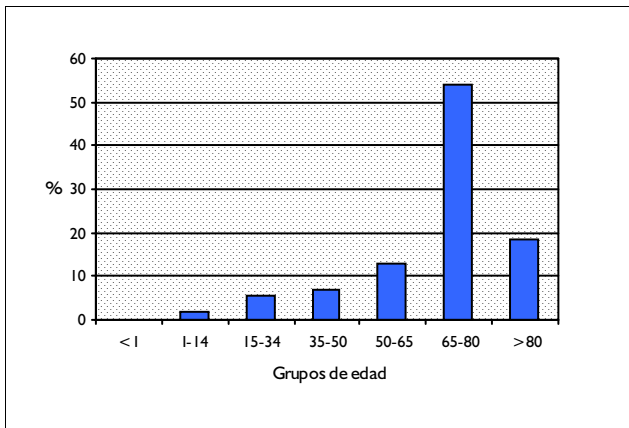

DISTRIBUCIÓN POR SEXO

	Altas	%
Hombres	180	62,07
Mujeres	110	37,93

DISTRIBUCIÓN SEGÚN INGRESO

	Altas	%
Urgente	54	18,62
Programado	236	81,38

DISTRIBUCION POR DÍAS DE ESTANCIA

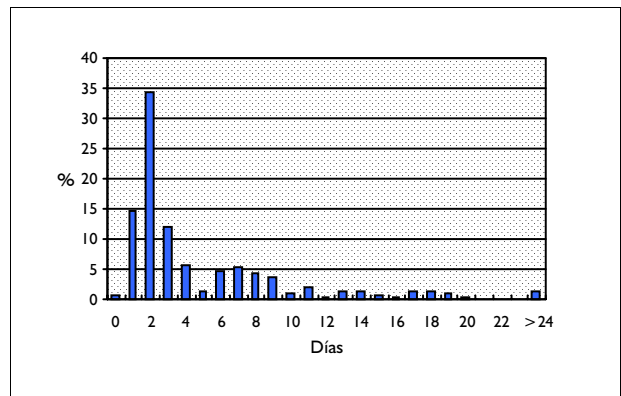

DISTRIBUCIÓN SEGÚN TIPO DE ALTA

	Altas	%
Domicilio	285	98,28
Traslado a otro hospital	3	1,03
Alta voluntaria	0	0,00
Éxitus	2	0,69
Traslado a centro sociosanitario	0	0,00

DISTRIBUCIÓN SEGÚN FINANCIADOR

	Altas	%
Financiación pública	278	95,86
Mutualidades públicas	0	0,00
Empresas colaboradoras	0	0,00
Mut. acciden. trabajo y enf. prof.	3	1,03
Compañías accidente tráfico	1	0,34
Varios y Particulares	1	0,34
Convenios internacionales	0	0,00
Instituciones penitenciarias	0	0,00
Entidades privadas	1	0,34

INFORMACIÓN POR GRUPO DE HOSPITALES

	Altas	%	E.M
Grupo 1	25	8,62	4,52
Grupo 2	142	48,97	4,25
Grupo 3	39	13,45	7,00
Grupo 4	79	27,24	5,10
Grupo 5	5	1,72	3,20

DIAGNÓSTICO PRINCIPAL

	Nº	%
366.10 CATARATA SENIL NO ESPECIFICADA	83	28,62
366.9 CATARATA NO ESPECIFICADA	63	21,72
366.17 CATARATA TOTAL O MADURA	20	6,90
361.9 DESPRENDIMIENTO DE RETINA NO ESPECIFICADO	12	4,14
366.19 OTRAS FORMAS Y FORMAS COMBINADAS DE CATARATA SENIL	6	2,07

PROCEDIMIENTO QUIRÚRGICO QUE AFECTA A LA AGRUPACIÓN

	Nº	%
13.41 FACOEMULSIFICACION Y ASPIRACION DE CATARATA	79	27,24
13.59 OTRA EXTRACCION EXTRACAPSULAR DE CRISTALINO	38	13,10
13.3 EXTRACC.EXTRACAPS.CRISTALINO,TEC.SIMPLE ASPIRACION/IRRIGACIO	35	12,07
13.2 EXTRACCION EXTRACAPSULAR CRISTALINO,TECNICA EXTRACCION LINEA	17	5,86
13.71 INS.PROTESIS CRIST.INTRAOC.MOMENTO EXTRAC.CATARATA,UNA ETAPA	13	4,48

GRD 535 TRASTORNOS OCULARES CON CC MAYOR
 CDM 2 OJO
 PESO 1,9746 TIPO MÉDICO

DATOS GENERALES

Altas totales	94
Porcentaje sobre el total de altas	0,01
Diagnósticos por alta	6,40
Estancia media bruta	8,40
Desviación estándar	8,42
Coefficiente de variación	1,00
Punto de corte	23,50
Porcentaje de casos extremos	7,45
Estancia media depurada	7,07

DISTRIBUCIÓN POR EDAD

	Altas	%
< 1 año	3	3,19
1-14 años	4	4,26
15-34 años	10	10,64
35-49 años	8	8,51
50-64 años	10	10,64
65-79 años	42	44,68
> 80 años	17	18,09

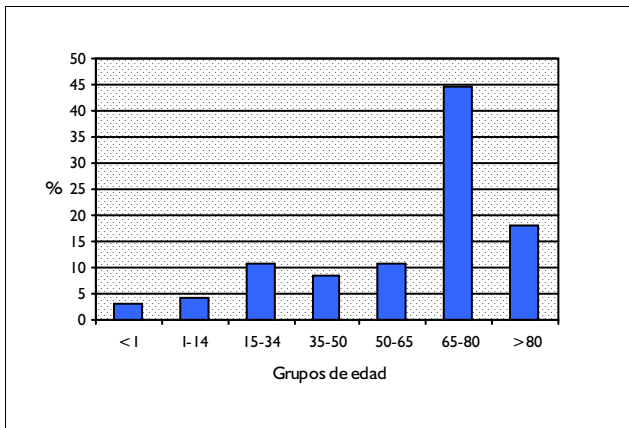

DISTRIBUCIÓN POR SEXO

	Altas	%
Hombres	65	69,15
Mujeres	29	30,85

DISTRIBUCIÓN SEGÚN INGRESO

	Altas	%
Urgente	68	72,34
Programado	26	27,66

DISTRIBUCION POR DÍAS DE ESTANCIA

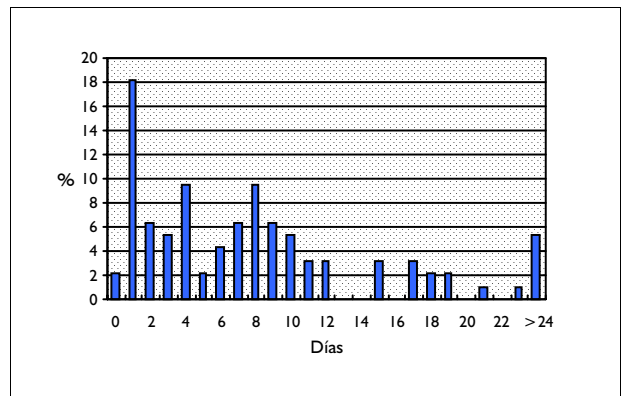

DISTRIBUCIÓN SEGÚN TIPO DE ALTA

	Altas	%
Domicilio	87	92,55
Traslado a otro hospital	2	2,13
Alta voluntaria	2	2,13
Éxito	3	3,19
Traslado a centro sociosanitario	0	0,00

DISTRIBUCIÓN SEGÚN FINANCIADOR

	Altas	%
Financiación pública	87	92,55
Mutualidades públicas	1	1,06
Empresas colaboradoras	0	0,00
Mut. acciden. trabajo y enf. prof.	0	0,00
Compañías accidente tráfico	1	1,06
Varios y Particulares	1	1,06
Convenios internacionales	0	0,00
Instituciones penitenciarias	1	1,06
Entidades privadas	0	0,00

INFORMACIÓN POR GRUPO DE HOSPITALES

	Altas	%	E.M
Grupo 1	8	8,51	6,88
Grupo 2	46	48,94	8,83
Grupo 3	13	13,83	9,08
Grupo 4	25	26,60	8,12
Grupo 5	2	2,13	4,00

DIAGNÓSTICO PRINCIPAL

	Nº	%
366.10 CATARATA SENIL NO ESPECIFICADA	9	9,57
250.52 DIABETES CON MANIF. OFTALM. TIPO II NO ESP. DESCOMPENSADA	8	8,51
366.9 CATARATA NO ESPECIFICADA	7	7,45
361.9 DESPRENDIMIENTO DE RETINA NO ESPECIFICADO	4	4,26
376.01 CELULITIS ORBITAL	4	4,26

PROCEDIMIENTO QUIRÚRGICO QUE AFECTA A LA AGRUPACIÓN

Nº %

**CATEGORIA DIAGNOSTICA PRINCIPAL 3:
ENF. Y TRAST. DE OIDO, NARIZ Y FARINGE**

GRD 49
CDM 3
PESO 2,0498

PROCED. MAYORES DE CABEZA & CUELLO EXCEPTO POR NEOPLASIA MALIGNA
ENFERMEDADES Y TRANSTORNOS DE OÍDO, NARIZ Y FARINGE
TIPO QUIRÚRGICO

DATOS GENERALES

Altas totales	102
Porcentaje sobre el total de altas	0,01
Diagnósticos por alta	2,51
Estancia media bruta	9,57
Desviación estándar	11,24
Coefficiente de variación	1,17
Punto de corte	19,00
Porcentaje de casos extremos	10,78
Estancia media depurada	6,42

DISTRIBUCIÓN POR EDAD

	Altas	%
< 1 año	0	0,00
1-14 años	27	26,47
15-34 años	19	18,63
35-49 años	13	12,75
50-64 años	22	21,57
65-79 años	20	19,61
> 80 años	1	0,98

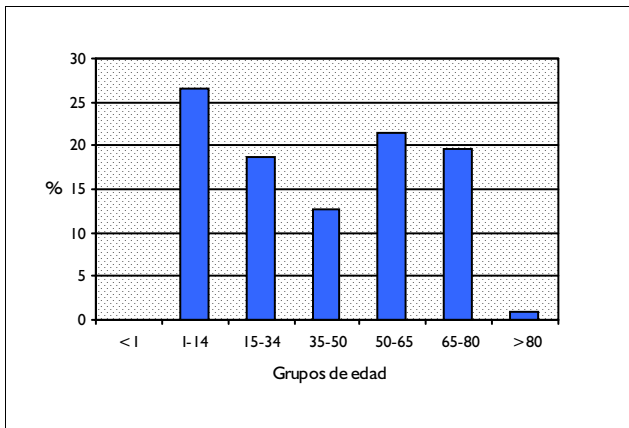

DISTRIBUCIÓN POR SEXO

	Altas	%
Hombres	58	56,86
Mujeres	44	43,14

DISTRIBUCIÓN SEGÚN INGRESO

	Altas	%
Urgente	27	26,47
Programado	75	73,53

DISTRIBUCION POR DÍAS DE ESTANCIA

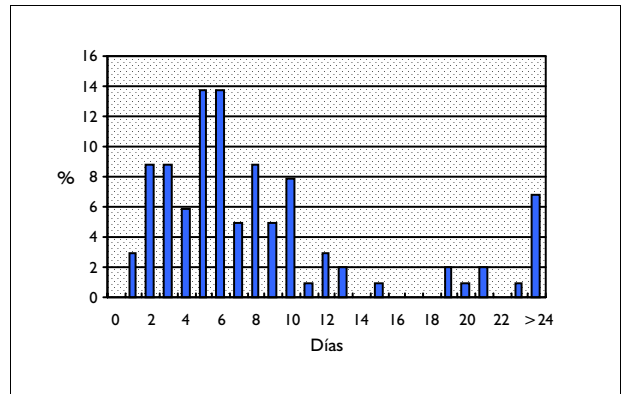

DISTRIBUCIÓN SEGÚN TIPO DE ALTA

	Altas	%
Domicilio	101	99,02
Traslado a otro hospital	1	0,98
Alta voluntaria	0	0,00
Éxito	0	0,00
Traslado a centro sociosanitario	0	0,00

DISTRIBUCIÓN SEGÚN FINANCIADOR

	Altas	%
Financiación pública	98	96,08
Mutualidades públicas	1	0,98
Empresas colaboradoras	0	0,00
Mut. acciden. trabajo y enf. prof.	0	0,00
Compañías accidente tráfico	2	1,96
Varios y Particulares	0	0,00
Convenios internacionales	0	0,00
Instituciones penitenciarias	1	0,98
Entidades privadas	0	0,00

INFORMACIÓN POR GRUPO DE HOSPITALES

	Altas	%	E.M
Grupo 1	0	0,00	
Grupo 2	11	10,78	9,09
Grupo 3	16	15,69	11,81
Grupo 4	74	72,55	9,23
Grupo 5	1	0,98	4,00

DIAGNÓSTICO PRINCIPAL

	Nº	%
389.9 PERDIDA DEL OIDO NEOM	15	14,71
389.10 PERDIDA SENSORIONEURAL DEL OIDO NEOM	9	8,82
389.8 OTRAS FORMAS ESPECIFICADAS DE PERDIDA DEL OIDO	7	6,86
526.89 OTRAS ENFERMEDADES DE LOS MAXILARES NCOC	7	6,86
478.74 ESTENOSIS LARINGEA	5	4,90

PROCEDIMIENTO QUIRÚRGICO QUE AFECTA A LA AGRUPACIÓN

	Nº	%
20.96 IMPLANTACION O SUSTITUCION DE PROTESIS COCLEAR NEOM	40	39,22
30.29 OTRA LARIGECTOMIA PARCIAL	20	19,61
76.31 MANDIBULECTOMIA PARCIAL	12	11,76
30.3 LARINGECTOMIA TOTAL	6	5,88
20.97 IMPLANTACION O SUSTITUCION PROTESIS COCLEAR DE CANAL UNICO	6	5,88

GRD 50 **SIALOADENECTOMIA**
 CDM 3 **ENFERMEDADES Y TRASTORNOS DE OÍDO, NARIZ Y FARINGE**
 PESO 0,9314 **TIPO QUIRÚRGICO**

DATOS GENERALES

Altas totales	686
Porcentaje sobre el total de altas	0,06
Diagnósticos por alta	2,20
Estancia media bruta	5,27
Desviación estándar	7,00
Coefficiente de variación	1,33
Punto de corte	10,50
Porcentaje de casos extremos	5,25
Estancia media depurada	4,52

DISTRIBUCIÓN POR EDAD

	Altas	%
< 1 año	0	0,00
1-14 años	2	0,29
15-34 años	150	21,87
35-49 años	183	26,68
50-64 años	188	27,41
65-79 años	147	21,43
> 80 años	16	2,33

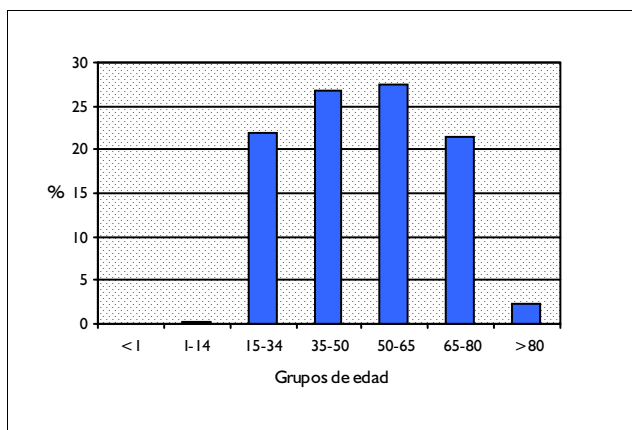

DISTRIBUCIÓN POR SEXO

	Altas	%
Hombres	349	50,87
Mujeres	337	49,13

DISTRIBUCIÓN SEGÚN INGRESO

	Altas	%
Urgente	23	3,35
Programado	663	96,65

DISTRIBUCION POR DÍAS DE ESTANCIA

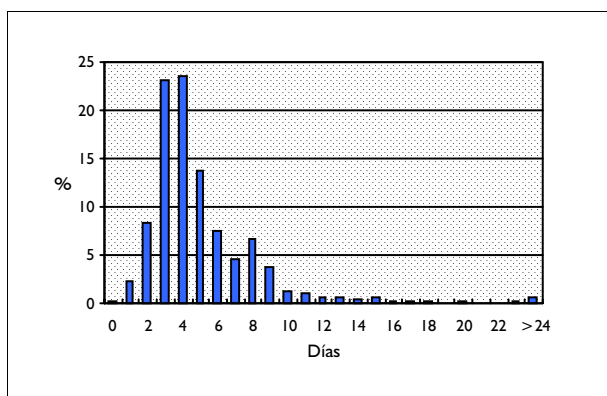

DISTRIBUCIÓN SEGÚN TIPO DE ALTA

	Altas	%
Domicilio	683	99,56
Traslado a otro hospital	0	0,00
Alta voluntaria	2	0,29
Éxito	1	0,15
Traslado a centro sociosanitario	0	0,00

DISTRIBUCIÓN SEGÚN FINANCIADOR

	Altas	%
Financiación pública	664	96,79
Mutualidades públicas	1	0,15
Empresas colaboradoras	1	0,15
Mut. acciden. trabajo y enf. prof.	0	0,00
Compañías accidente tráfico	0	0,00
Varios y Particulares	0	0,00
Convenios internacionales	0	0,00
Instituciones penitenciarias	1	0,15
Entidades privadas	0	0,00

INFORMACIÓN POR GRUPO DE HOSPITALES

	Altas	%	E.M
Grupo 1	12	1,75	5,92
Grupo 2	116	16,91	6,73
Grupo 3	171	24,93	6,35
Grupo 4	385	56,12	4,34
Grupo 5	2	0,29	2,00

DIAGNÓSTICO PRINCIPAL

	Nº	%
210.2 NEO BENIGNA DE GLANDULAS SALIVARES MAYORES	393	57,29
527.2 SIALOADENITIS	133	19,39
527.5 SIALOLITIASIS	56	8,16
142.0 NEOPLASIA MALIGNA DE GLANDULA PAROTIDA	37	5,39
527.6 MUCOCELE DE LAS GLANDULAS SALIVARES	20	2,92

PROCEDIMIENTO QUIRÚRGICO QUE AFECTA A LA AGRUPACIÓN

	Nº	%
26.31 SIALOADENECTOMIA PARCIAL	272	39,65
26.32 SIALOADENECTOMIA TOTAL	218	31,78
26.30 SIALOADENECTOMIA, NEOM	196	28,57

GRD 51

PROCEDIMIENTOS SOBRE GLANDULAS SALIVARES EXCEPTO SIALOADENECTOMIA

CDM 3

ENFERMEDADES Y TRANSTORNOS DE OÍDO, NARIZ Y FARINGE

PESO 0,8394

TIPO QUIRÚRGICO**DATOS GENERALES**

Altas totales	153
Porcentaje sobre el total de altas	0,01
Diagnósticos por alta	2,31
Estancia media bruta	4,45
Desviación estándar	3,97
Coefficiente de variación	0,89
Punto de corte	9,50
Porcentaje de casos extremos	11,11
Estancia media depurada	3,85

DISTRIBUCIÓN POR EDAD

	Altas	%
< 1 año	0	0,00
1-14 años	16	10,46
15-34 años	34	22,22
35-49 años	32	20,92
50-64 años	24	15,69
65-79 años	42	27,45
> 80 años	5	3,27

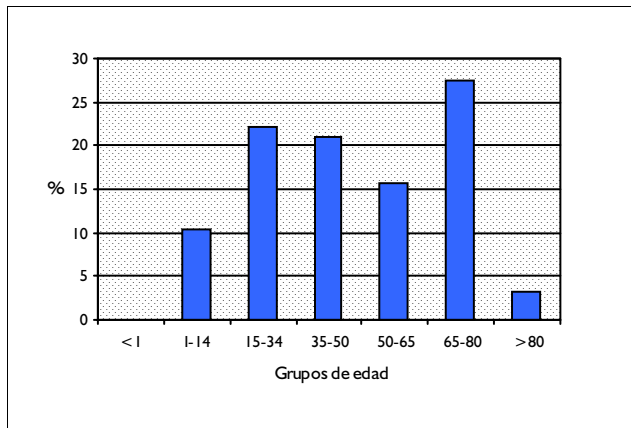
**DISTRIBUCIÓN POR SEXO**

	Altas	%
Hombres	85	55,56
Mujeres	68	44,44

DISTRIBUCIÓN SEGÚN INGRESO

	Altas	%
Urgente	10	6,54
Programado	143	93,46

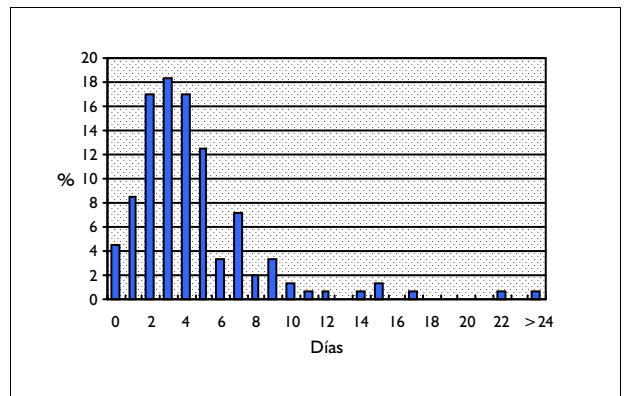
DISTRIBUCION POR DÍAS DE ESTANCIA**DISTRIBUCIÓN SEGÚN TIPO DE ALTA**

	Altas	%
Domicilio	153	100,00
Traslado a otro hospital	0	0,00
Alta voluntaria	0	0,00
Éxito	0	0,00
Traslado a centro sociosanitario	0	0,00

DISTRIBUCIÓN SEGÚN FINANCIADOR

	Altas	%
Financiación pública	149	97,39
Mutualidades públicas	0	0,00
Empresas colaboradoras	0	0,00
Mut. acciden. trabajo y enf. prof.	0	0,00
Compañías accidente tráfico	0	0,00
Varios y Particulares	0	0,00
Convenios internacionales	1	0,65
Instituciones penitenciarias	0	0,00
Entidades privadas	0	0,00

INFORMACIÓN POR GRUPO DE HOSPITALES

	Altas	%	E.M
Grupo 1	5	3,27	2,20
Grupo 2	33	21,57	4,82
Grupo 3	41	26,80	4,85
Grupo 4	72	47,06	4,32
Grupo 5	2	1,31	0,50

DIAGNÓSTICO PRINCIPAL

	Nº	%
210.2 NEO BENIGNA DE GLANDULAS SALIVARES MAYORES	64	41,83
527.6 MUCOCELE DE LAS GLANDULAS SALIVARES	25	16,34
527.2 SIALOADENITIS	15	9,80
527.5 SIALOLITIASIS	11	7,19
527.8 OTRAS ENFERMEDADES ESPECIFICAS DE LAS GLANDULAS SALIVARES	8	5,23

PROCEDIMIENTO QUIRÚRGICO QUE AFECTA A LA AGRUPACIÓN

	Nº	%
26.29 OTRA EXCISION DE LESION DE GLANDULA SALIVAL	126	82,35
26.21 MARSUPIALIZACION DE QUISTE DE GLANDULA SALIVAL	8	5,23
26.12 BIOPSIA ABIERTA DE GLANDULA O CONDUCTO SALIVAL	7	4,58
26.99 OTRA OPERACION SOBRE GLANDULA O CONDUCTA SALIVAL NCOC	4	2,61
26.49 OTRAS REPARAC./OPERAC.PLASTICAS GLANDULAS/CONDUCTOS SALIVALE	4	2,61

GRD 52 REPARACION DE HENDIDURA LABIAL & PALADAR
 CDM 3 ENFERMEDADES Y TRANSTORNOS DE OÍDO, NARIZ Y FARINGE
 PESO 1,0831 TIPO QUIRÚRGICO

DATOS GENERALES

Altas totales	242
Porcentaje sobre el total de altas	0,02
Diagnósticos por alta	1,81
Estancia media bruta	5,09
Desviación estándar	3,09
Coefficiente de variación	0,61
Punto de corte	13,00
Porcentaje de casos extremos	2,07
Estancia media depurada	4,89

DISTRIBUCIÓN POR EDAD

	Altas	%
< 1 año	48	19,83
1-14 años	105	43,39
15-34 años	45	18,60
35-49 años	18	7,44
50-64 años	20	8,26
65-79 años	6	2,48
> 80 años	0	0,00

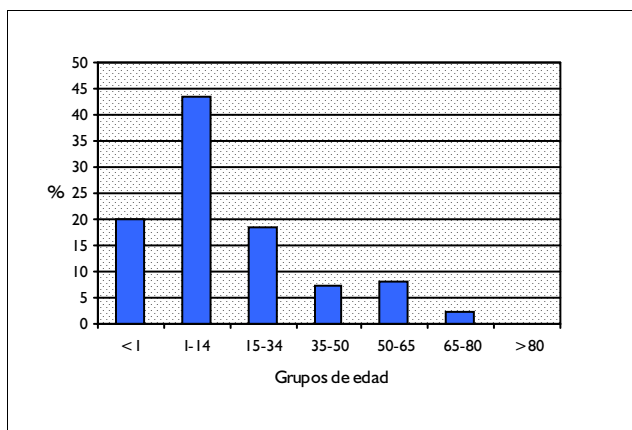

DISTRIBUCIÓN POR SEXO

	Altas	%
Hombres	142	58,68
Mujeres	100	41,32

DISTRIBUCIÓN SEGÚN INGRESO

	Altas	%
Urgente	6	2,48
Programado	236	97,52

DISTRIBUCION POR DÍAS DE ESTANCIA

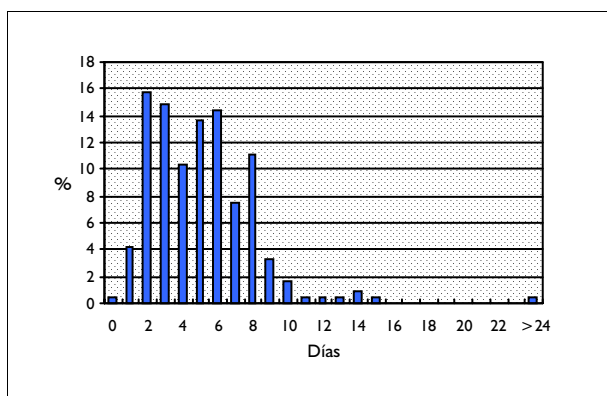

DISTRIBUCIÓN SEGÚN TIPO DE ALTA

	Altas	%
Domicilio	242	100,00
Traslado a otro hospital	0	0,00
Alta voluntaria	0	0,00
Éxito	0	0,00
Traslado a centro sociosanitario	0	0,00

DISTRIBUCIÓN SEGÚN FINANCIADOR

	Altas	%
Financiación pública	241	99,59
Mutualidades públicas	1	0,41
Empresas colaboradoras	0	0,00
Mut. acciden. trabajo y enf. prof.	0	0,00
Compañías accidente tráfico	0	0,00
Varios y Particulares	0	0,00
Convenios internacionales	0	0,00
Instituciones penitenciarias	0	0,00
Entidades privadas	0	0,00

INFORMACIÓN POR GRUPO DE HOSPITALES

	Altas	%	E.M
Grupo 1	4	1,65	3,25
Grupo 2	12	4,96	4,00
Grupo 3	24	9,92	3,92
Grupo 4	186	76,86	5,53
Grupo 5	16	6,61	3,00

DIAGNÓSTICO PRINCIPAL

	Nº	%
749.00 FISURA PALADAR SIN ESPECIFICAR	69	28,51
749.10 LABIO LEPORINO SIN ESPECIFICAR	37	15,29
528.9 OTRAS ENF.DE TEJIDOS BLANDOS BUCALES Y ENF. NEOM	21	8,68
749.20 FISURA PALATINA/LABIO LEPORINO SIN ESPECIFICAR	19	7,85
749.21 FISURA PALATINA CON LABIO LEPORINO UNILATERAL-COMPLETA	17	7,02

PROCEDIMIENTO QUIRÚRGICO QUE AFECTA A LA AGRUPACIÓN

	Nº	%
27.62 CORRECCION DE PALADAR FISURADO (ESTAFILORRAFIA)	94	38,84
27.54 REPARACION DE LABIO FISURADO	71	29,34
27.69 OTRA REPARACION PLASTICA DE PALADAR	53	21,90
27.63 REVISION DE REPARACION DE PALADAR FISURADO	24	9,92

GRD 53 **PROCEDIMIENTOS SOBRE SENOS & MASTOIDES EDAD>17**
 CDM 3 **ENFERMEDADES Y TRASTORNOS DE OÍDO, NARIZ Y FARINGE**
 PESO 0,733 **TIPO QUIRÚRGICO**

DATOS GENERALES

Altas totales	1.559
Porcentaje sobre el total de altas	0,14
Diagnósticos por alta	2,54
Estancia media bruta	3,94
Desviación estándar	3,86
Coefficiente de variación	0,98
Punto de corte	9,50
Porcentaje de casos extremos	6,03
Estancia media depurada	3,26

DISTRIBUCIÓN POR EDAD

	Altas	%
< 1 año	0	0,00
1-14 años	0	0,00
15-34 años	393	25,21
35-49 años	457	29,31
50-64 años	471	30,21
65-79 años	231	14,82
> 80 años	7	0,45

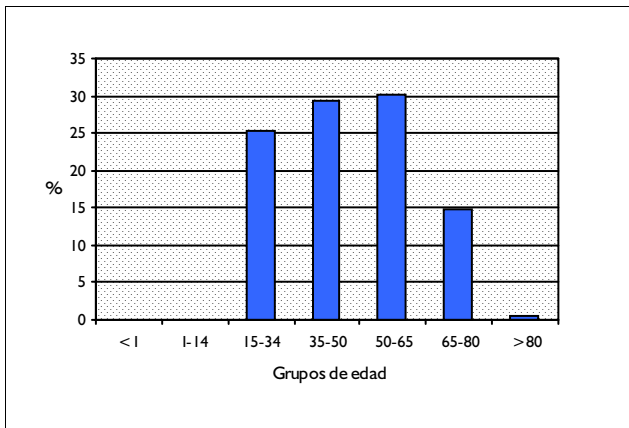

DISTRIBUCIÓN POR SEXO

	Altas	%
Hombres	938	60,17
Mujeres	621	39,83

DISTRIBUCIÓN SEGÚN INGRESO

	Altas	%
Urgente	89	5,71
Programado	1.470	94,29

DISTRIBUCION POR DÍAS DE ESTANCIA

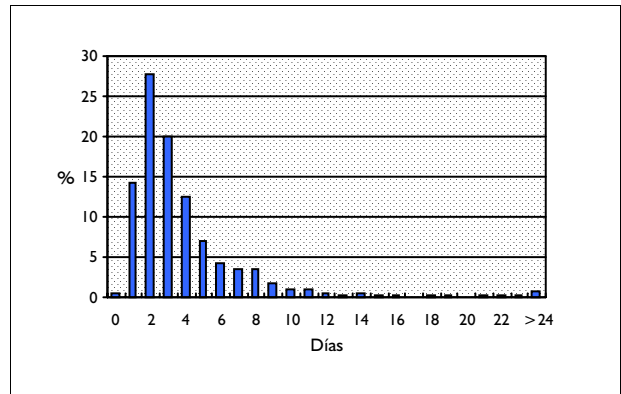

DISTRIBUCIÓN SEGÚN TIPO DE ALTA

	Altas	%
Domicilio	1.554	99,68
Traslado a otro hospital	1	0,06
Alta voluntaria	3	0,19
Éxito	0	0,00
Traslado a centro sociosanitario	0	0,00

DISTRIBUCIÓN SEGÚN FINANCIADOR

	Altas	%
Financiación pública	1.473	94,48
Mutualidades públicas	0	0,00
Empresas colaboradoras	1	0,06
Mut. acciden. trabajo y enf. prof.	0	0,00
Compañías accidente tráfico	0	0,00
Varios y Particulares	3	0,19
Convenios internacionales	0	0,00
Instituciones penitenciarias	1	0,06
Entidades privadas	0	0,00

INFORMACIÓN POR GRUPO DE HOSPITALES

	Altas	%	E.M
Grupo 1	112	7,18	3,51
Grupo 2	492	31,56	3,81
Grupo 3	336	21,55	4,65
Grupo 4	592	37,97	3,84
Grupo 5	27	1,73	1,33

DIAGNÓSTICO PRINCIPAL

	Nº	%
471.8 OTRO POLIPO DE SENO	199	12,76
385.30 COLESTEATOMA NEOM	171	10,97
473.0 SINUSITIS CRÓNICA MAXILAR	139	8,92
471.0 POLIPO DE CAVIDAD NASAL	135	8,66
385.33 COLESTEATOMA DEL OIDO MEDIO Y MASTOIDES	113	7,25

PROCEDIMIENTO QUIRÚRGICO QUE AFECTA A LA AGRUPACIÓN

	Nº	%
20.49 OTRA MASTOIDECTOMIA	351	22,51
20.42 MASTOIDECTOMIA RADICAL	268	17,19
22.63 ETMOIDECTOMIA	224	14,37
22.60 SINUSECTOMIA, NEOM	124	7,95
22.39 OTRA ANTROTOMIA MAXILAR EXTERNA	121	7,76

GRD 54 PROCEDIMIENTOS SOBRE SENOS & MASTOIDES EDAD<18
CDM 3 ENFERMEDADES Y TRANSTORNOS DE OÍDO, NARIZ Y FARINGE
PESO 0,8822 TIPO QUIRÚRGICO

DATOS GENERALES

Altas totales	120
Porcentaje sobre el total de altas	0,01
Diagnósticos por alta	1,74
Estancia media bruta	4,37
Desviación estándar	5,42
Coefficiente de variación	1,24
Punto de corte	9,50
Porcentaje de casos extremos	9,17
Estancia media depurada	3,22

DISTRIBUCIÓN POR EDAD

	Altas	%
< 1 año	0	0,00
1-14 años	66	55,00
15-34 años	54	45,00
35-49 años	0	0,00
50-64 años	0	0,00
65-79 años	0	0,00
> 80 años	0	0,00

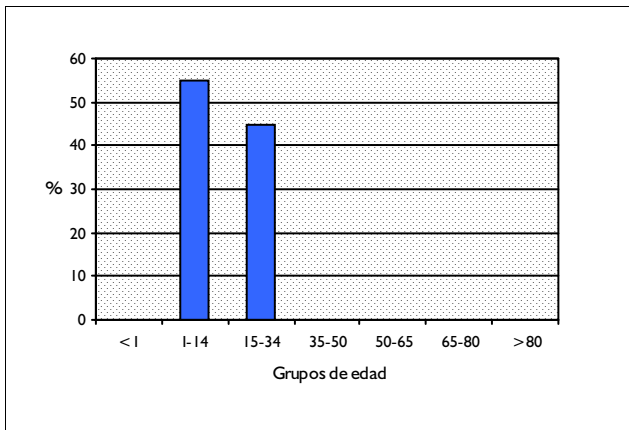

DISTRIBUCIÓN POR SEXO

	Altas	%
Hombres	79	65,83
Mujeres	41	34,17

DISTRIBUCIÓN SEGÚN INGRESO

	Altas	%
Urgente	21	17,50
Programado	99	82,50

DISTRIBUCION POR DÍAS DE ESTANCIA

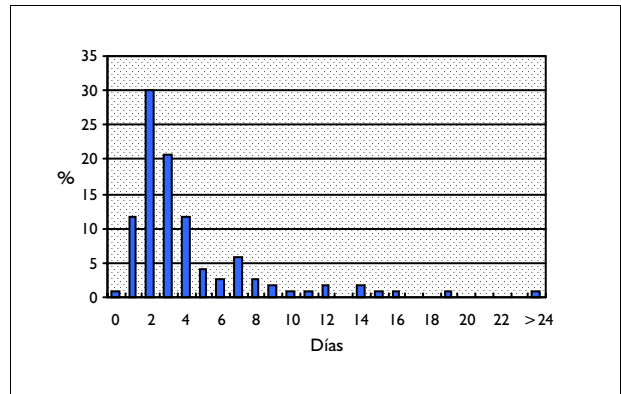

DISTRIBUCIÓN SEGÚN TIPO DE ALTA

	Altas	%
Domicilio	120	100,00
Traslado a otro hospital	0	0,00
Alta voluntaria	0	0,00
Éxito	0	0,00
Traslado a centro sociosanitario	0	0,00

DISTRIBUCIÓN SEGÚN FINANCIADOR

	Altas	%
Financiación pública	116	96,67
Mutualidades públicas	0	0,00
Empresas colaboradoras	1	0,83
Mut. acciden. trabajo y enf. prof.	0	0,00
Compañías accidente tráfico	0	0,00
Varios y Particulares	0	0,00
Convenios internacionales	0	0,00
Instituciones penitenciarias	1	0,83
Entidades privadas	0	0,00

INFORMACIÓN POR GRUPO DE HOSPITALES

	Altas	%	E.M
Grupo 1	5	4,17	2,80
Grupo 2	37	30,83	3,24
Grupo 3	18	15,00	4,78
Grupo 4	45	37,50	6,02
Grupo 5	15	12,50	2,20

DIAGNÓSTICO PRINCIPAL

	Nº	%
385.30 COLESTEATOMA NEOM	22	18,33
382.9 OTITIS MEDIA NEOM	13	10,83
478.1 OTRAS ENFERMEDADES DE CAVIDAD NASAL Y DE SENOS	11	9,17
385.32 COLESTEATOMA DEL OIDO MEDIO	10	8,33
385.31 COLESTEATOMA DEL ATICO	10	8,33

PROCEDIMIENTO QUIRÚRGICO QUE AFECTA A LA AGRUPACIÓN

	Nº	%
20.49 OTRA MASTOIDECTOMIA	52	43,33
20.42 MASTOIDECTOMIA RADICAL	21	17,50
22.60 SINUSECTOMIA, NEOM	10	8,33
22.62 EXCISION DE LESION DE SENO MAXILAR CON OTRO ABORDAJE	8	6,67
22.61 EXCISION DE LESION DE SENO MAXILAR CON ACCESO CALDWELL-LUC	5	4,17

GRD 55 **PROCEDIMIENTOS MISCELANEOS SOBRE OIDO, NARIZ, BOCA & GARGANTA**
 CDM 3 **ENFERMEDADES Y TRANSTORNOS DE OÍDO, NARIZ Y FARINGE**
 PESO 0,6519 **TIPO QUIRÚRGICO**

DATOS GENERALES

Altas totales	8.140
Porcentaje sobre el total de altas	0,73
Diagnósticos por alta	2,06
Estancia media bruta	2,77
Desviación estándar	3,35
Coefficiente de variación	1,21
Punto de corte	4,50
Porcentaje de casos extremos	14,10
Estancia media depurada	2,10

DISTRIBUCIÓN POR EDAD

	Altas	%
< 1 año	14	0,17
1-14 años	465	5,71
15-34 años	2.508	30,81
35-49 años	2.618	32,16
50-64 años	1.753	21,54
65-79 años	742	9,12
> 80 años	40	0,49

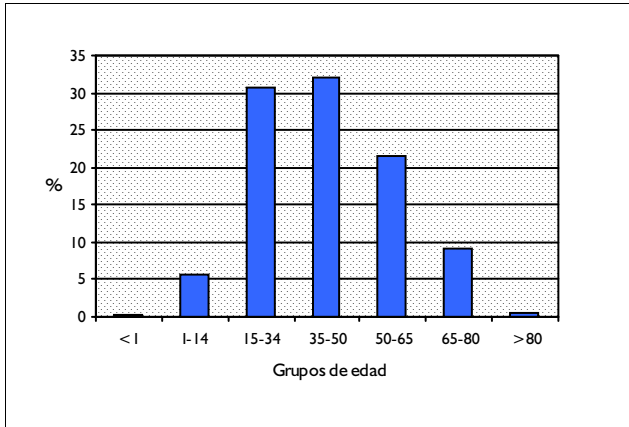

DISTRIBUCIÓN POR SEXO

	Altas	%
Hombres	4.670	57,37
Mujeres	3.467	42,59

DISTRIBUCIÓN SEGÚN INGRESO

	Altas	%
Urgente	378	4,64
Programado	7.762	95,36

DISTRIBUCION POR DÍAS DE ESTANCIA

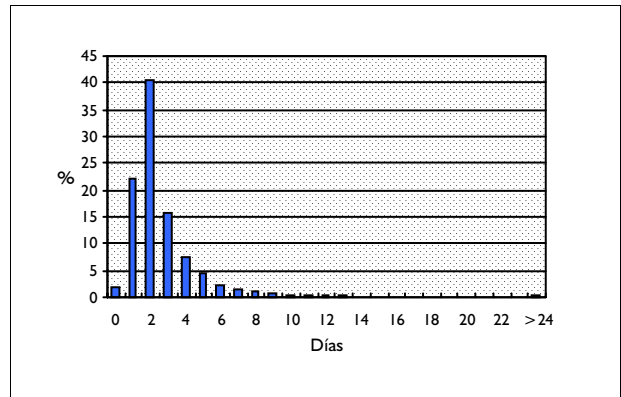

DISTRIBUCIÓN SEGÚN TIPO DE ALTA

	Altas	%
Domicilio	8.127	99,84
Traslado a otro hospital	5	0,06
Alta voluntaria	4	0,05
Éxito	2	0,02
Traslado a centro sociosanitario	0	0,00

DISTRIBUCIÓN SEGÚN FINANCIADOR

	Altas	%
Financiación pública	7.795	95,76
Mutualidades públicas	5	0,06
Empresas colaboradoras	9	0,11
Mut. acciden. trabajo y enf. prof.	3	0,04
Compañías accidente tráfico	30	0,37
Varios y Particulares	15	0,18
Convenios internacionales	2	0,02
Instituciones penitenciarias	21	0,26
Entidades privadas	2	0,02

INFORMACIÓN POR GRUPO DE HOSPITALES

	Altas	%	E.M
Grupo 1	626	7,69	2,16
Grupo 2	2.492	30,61	2,95
Grupo 3	1.775	21,81	2,90
Grupo 4	2.954	36,29	2,78
Grupo 5	293	3,60	1,52

DIAGNÓSTICO PRINCIPAL

	Nº	%
470 TABIQUE NASAL DESVIADO	1.227	15,07
478.4 POLIPO DE CUERDA VOCAL O DE LARINGE	1.076	13,22
387.9 OTOSCLEROSIS NEOM	1.012	12,43
478.5 OTRAS ENFERMEDADES DE LAS CUERDAS VOCALES	455	5,59
384.20 PERFORACION DEL TIMPANO NEOM	426	5,23

PROCEDIMIENTO QUIRÚRGICO QUE AFECTA A LA AGRUPACIÓN

	Nº	%
30.09 OTRA EXCISION O DESTRUCCION DE LESION O TEJIDO DE LARINGE	2.528	31,06
19.4 MIRINGOPLASTIA	1.460	17,94
21.5 RESECCION SUBMUCOSA DEL TABIQUE NASAL (SEPTOPLASTIAS)	1.015	12,47
19.19 OTRA ESTAPEDECTOMIA	851	10,45
19.11 ESTAPEDECTOMIA CON SUSTITUCION DE YUNQUE	252	3,10

GRD 56 **RINOPLASTIA**
CDM 3 **ENFERMEDADES Y TRASTORNOS DE OÍDO, NARIZ Y FARINGE**
PESO 0,6876 **TIPO QUIRÚRGICO**

DATOS GENERALES

Altas totales	2.225
Porcentaje sobre el total de altas	0,20
Diagnósticos por alta	1,95
Estancia media bruta	2,53
Desviación estándar	1,52
Coefficiente de variación	0,60
Punto de corte	4,50
Porcentaje de casos extremos	9,12
Estancia media depurada	2,26

DISTRIBUCIÓN POR EDAD

	Altas	%
< 1 año	3	0,13
1-14 años	21	0,94
15-34 años	1.450	65,17
35-49 años	567	25,48
50-64 años	159	7,15
65-79 años	23	1,03
> 80 años	2	0,09

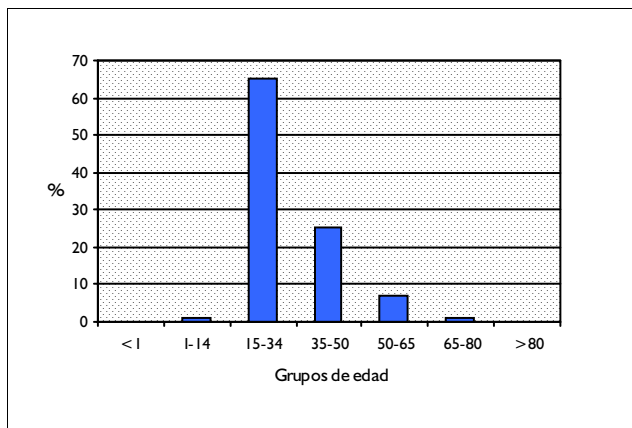

DISTRIBUCIÓN POR SEXO

	Altas	%
Hombres	1.597	71,78
Mujeres	627	28,18

DISTRIBUCIÓN SEGÚN INGRESO

	Altas	%
Urgente	69	3,10
Programado	2.156	96,90

DISTRIBUCION POR DÍAS DE ESTANCIA

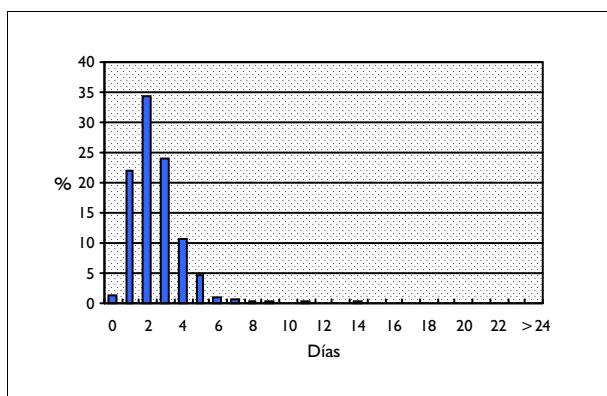

DISTRIBUCIÓN SEGÚN TIPO DE ALTA

	Altas	%
Domicilio	2.219	99,73
Traslado a otro hospital	2	0,09
Alta voluntaria	1	0,04
Éxito	0	0,00
Traslado a centro sociosanitario	0	0,00

DISTRIBUCIÓN SEGÚN FINANCIADOR

	Altas	%
Financiación pública	2.124	95,46
Mutualidades públicas	1	0,04
Empresas colaboradoras	3	0,13
Mut. acciden. trabajo y enf. prof.	0	0,00
Compañías accidente tráfico	12	0,54
Varios y Particulares	15	0,67
Convenios internacionales	0	0,00
Instituciones penitenciarias	9	0,40
Entidades privadas	1	0,04

INFORMACIÓN POR GRUPO DE HOSPITALES

	Altas	%	E.M
Grupo 1	116	5,21	2,89
Grupo 2	604	27,15	2,84
Grupo 3	282	12,67	2,66
Grupo 4	1.036	46,56	2,44
Grupo 5	187	8,40	1,55

DIAGNÓSTICO PRINCIPAL

	Nº	%
470 TABIQUE NASAL DESVIADO	1.946	87,46
738.0 DEFORMIDAD ADQUIRIDA DE NARIZ	136	6,11
478.1 OTRAS ENFERMEDADES DE CAVIDAD NASAL Y DE SENOS	24	1,08
802.0 FRACTURA DE HUESOS NARIZ, CERRADA	18	0,81
471.0 POLIPO DE CAVIDAD NASAL	17	0,76

PROCEDIMIENTO QUIRÚRGICO QUE AFECTA A LA AGRUPACIÓN

	Nº	%
21.88 OTRA SEPTOPLASTIA	1.392	62,56
21.84 REVISION DE RINOPLASTIA (RINOPLASTIA SECUNDARIA)	685	30,79
21.87 OTRA RINOPLASTIA	107	4,81
21.85 RINOPLASTIA DE AUMENTO	21	0,94
21.83 RECONSTRUCCION NASAL TOTAL	13	0,58

GRD 57 **PROCED. S. A&VA EXCEPTO AMIGDALECTOMIA &/O ADENOIDECTOMIA SOLO. EDAD>17**
 CDM 3 **ENFERMEDADES Y TRANSTORNOS DE OÍDO, NARIZ Y FARINGE**
 PESO 0,5666 **TIPO QUIRÚRGICO**

DATOS GENERALES

Altas totales	625
Porcentaje sobre el total de altas	0,06
Diagnósticos por alta	2,10
Estancia media bruta	4,40
Desviación estándar	4,72
Coefficiente de variación	1,07
Punto de corte	9,50
Porcentaje de casos extremos	7,04
Estancia media depurada	3,61

DISTRIBUCIÓN POR EDAD

	Altas	%
< 1 año	0	0,00
1-14 años	0	0,00
15-34 años	353	56,48
35-49 años	157	25,12
50-64 años	72	11,52
65-79 años	41	6,56
> 80 años	2	0,32

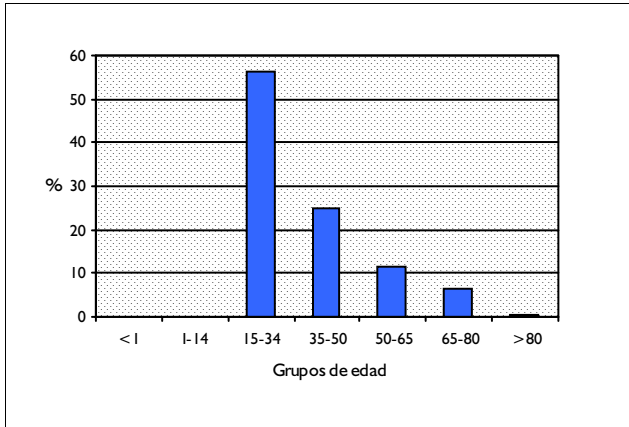

DISTRIBUCIÓN POR SEXO

	Altas	%
Hombres	396	63,36
Mujeres	229	36,64

DISTRIBUCIÓN SEGÚN INGRESO

	Altas	%
Urgente	446	71,36
Programado	179	28,64

DISTRIBUCION POR DÍAS DE ESTANCIA

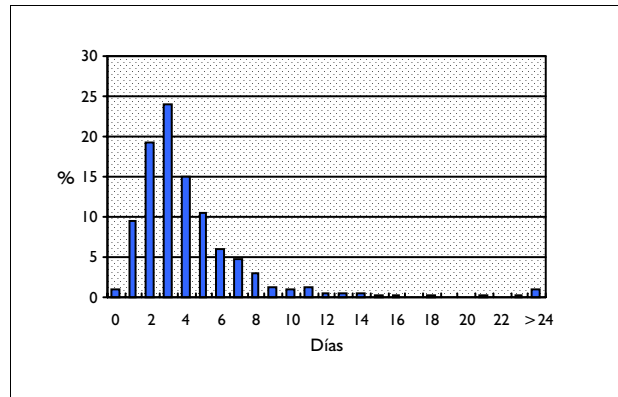

DISTRIBUCIÓN SEGÚN TIPO DE ALTA

	Altas	%
Domicilio	621	99,36
Traslado a otro hospital	0	0,00
Alta voluntaria	3	0,48
Éxito	0	0,00
Traslado a centro sociosanitario	0	0,00

DISTRIBUCIÓN SEGÚN FINANCIADOR

	Altas	%
Financiación pública	609	97,44
Mutualidades públicas	0	0,00
Empresas colaboradoras	1	0,16
Mut. acciden. trabajo y enf. prof.	0	0,00
Compañías accidente tráfico	0	0,00
Varios y Particulares	3	0,48
Convenios internacionales	0	0,00
Instituciones penitenciarias	0	0,00
Entidades privadas	0	0,00

INFORMACIÓN POR GRUPO DE HOSPITALES

	Altas	%	E.M
Grupo 1	57	9,12	3,09
Grupo 2	276	44,16	4,23
Grupo 3	126	20,16	5,38
Grupo 4	162	25,92	4,50
Grupo 5	4	0,64	0,75

DIAGNÓSTICO PRINCIPAL

	Nº	%	
475	ABSCESO PERITONSILAR	419	67,04
470	TABIQUE NASAL DESVIADO	47	7,52
474.12	HIPERTROFIA DE ADENOIDES SOLO	17	2,72
474.00	AMIGDALITIS CRONICA	16	2,56
146.0	NEOPLASIA MALIGNA DE AMIGDALA	15	2,40

PROCEDIMIENTO QUIRÚRGICO QUE AFECTA A LA AGRUPACIÓN

	Nº	%	
28.0	INCISION Y DRENAJE DE AMIGDALA Y ESTRUCTURAS PERIAMIGDALINAS	449	60,84
28.6	ADENOIDECTOMIA SIN AMIGDALECTOMIA	81	10,98
28.11	BIOPSIA DE AMIGDALAS Y ADENOIDES	34	4,61
28.2	AMIGDALECTOMIA SIN ADENOIDECTOMIA	30	4,07
21.88	OTRA SEPTOPLASTIA	26	3,52

GRD 58
CDM 3
PESO 0,6603

PROCED. S. A&VA EXCEPTO AMIGDALECTOMIA &/O ADENOIDECTOMIA SOLO. EDAD<18
ENFERMEDADES Y TRANSTORNOS DE OÍDO, NARIZ Y FARINGE
TIPO QUIRÚRGICO

DATOS GENERALES

Altas totales	289
Porcentaje sobre el total de altas	0,03
Diagnósticos por alta	1,85
Estancia media bruta	2,84
Desviación estándar	2,35
Coefficiente de variación	0,83
Punto de corte	5,13
Porcentaje de casos extremos	11,42
Estancia media depurada	2,44

DISTRIBUCIÓN POR EDAD

	Altas	%
< 1 año	0	0,00
1-14 años	179	61,94
15-34 años	110	38,06
35-49 años	0	0,00
50-64 años	0	0,00
65-79 años	0	0,00
> 80 años	0	0,00

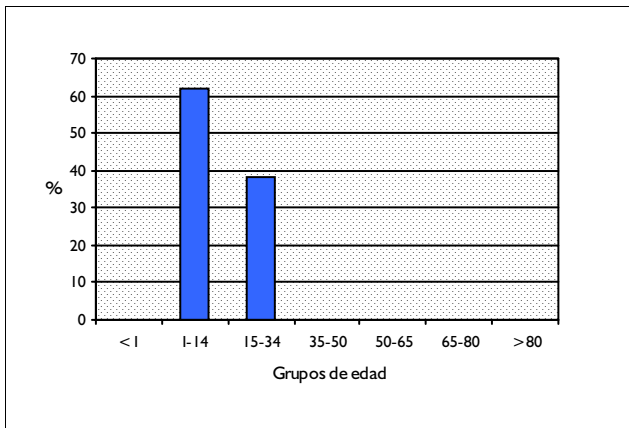

DISTRIBUCIÓN POR SEXO

	Altas	%
Hombres	148	51,21
Mujeres	139	48,10

DISTRIBUCIÓN SEGÚN INGRESO

	Altas	%
Urgente	101	34,95
Programado	188	65,05

DISTRIBUCION POR DÍAS DE ESTANCIA

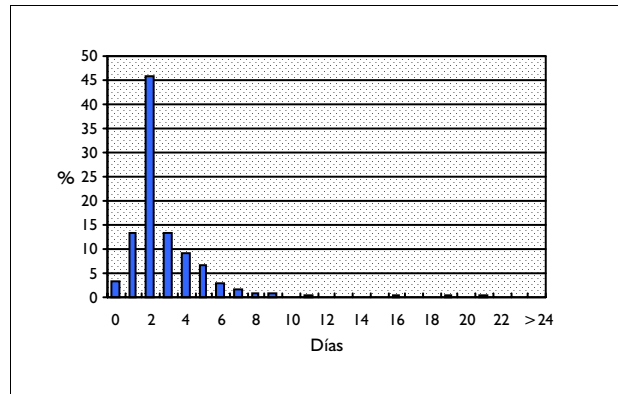

DISTRIBUCIÓN SEGÚN TIPO DE ALTA

	Altas	%
Domicilio	289	100,00
Traslado a otro hospital	0	0,00
Alta voluntaria	0	0,00
Éxito	0	0,00
Traslado a centro sociosanitario	0	0,00

DISTRIBUCIÓN SEGÚN FINANCIADOR

	Altas	%
Financiación pública	285	98,62
Mutualidades públicas	1	0,35
Empresas colaboradoras	0	0,00
Mut. acciden. trabajo y enf. prof.	0	0,00
Compañías accidente tráfico	0	0,00
Varios y Particulares	1	0,35
Convenios internacionales	0	0,00
Instituciones penitenciarias	0	0,00
Entidades privadas	0	0,00

INFORMACIÓN POR GRUPO DE HOSPITALES

	Altas	%	E.M
Grupo 1	38	13,15	2,63
Grupo 2	73	25,26	3,40
Grupo 3	112	38,75	2,55
Grupo 4	63	21,80	2,89
Grupo 5	3	1,04	2,00

DIAGNÓSTICO PRINCIPAL

	Nº	%
475	ABSCESO PERITONSILAR	97 33,56
474.12	HIPERTROFIA DE ADENOIDES SOLO	84 29,07
381.4	OTITIS MEDIA NO SUPURATIVA, NO ESPECIFICADA AGUDA NI CRONICA	33 11,42
474.00	AMIGDALITIS CRONICA	10 3,46
474.01	ADENOIDITIS CRONICA	9 3,11

PROCEDIMIENTO QUIRÚRGICO QUE AFECTA A LA AGRUPACIÓN

	Nº	%
28.6	ADENOIDECTOMIA SIN AMIGDALECTOMIA	131 29,64
28.0	INCISION Y DRENAJE DE AMIGDALA Y ESTRUCTURAS PERIAMIGDALINAS	110 24,89
20.79	OTRA INCISION, EXCISION Y DESTRUCCION DEL OIDO INTERNO	74 16,74
28.5	EXTIRPACION DE AMIGDALA LINGUAL	19 4,30
28.2	AMIGDELECTOMIA SIN ADENOIDECTOMIA	12 2,71

GRD 59 **AMIGDALECTOMIA &/O ADENOIDECTOMIA SOLO. EDAD>17**
 CDM 3 **ENFERMEDADES Y TRASTORNOS DE OÍDO, NARIZ Y FARINGE**
 PESO 0,4438 **TIPO QUIRÚRGICO**

DATOS GENERALES

Altas totales	756
Porcentaje sobre el total de altas	0,07
Diagnósticos por alta	1,63
Estancia media bruta	2,02
Desviación estándar	1,40
Coefficiente de variación	0,69
Punto de corte	3,50
Porcentaje de casos extremos	7,80
Estancia media depurada	1,81

DISTRIBUCIÓN POR EDAD

	Altas	%
< 1 año	0	0,00
1-14 años	0	0,00
15-34 años	618	81,75
35-49 años	98	12,96
50-64 años	27	3,57
65-79 años	12	1,59
> 80 años	1	0,13

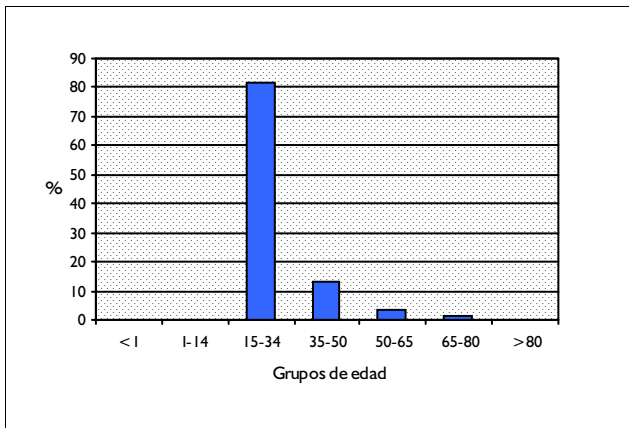

DISTRIBUCIÓN POR SEXO

	Altas	%
Hombres	323	42,72
Mujeres	433	57,28

DISTRIBUCIÓN SEGÚN INGRESO

	Altas	%
Urgente	23	3,04
Programado	733	96,96

DISTRIBUCION POR DÍAS DE ESTANCIA

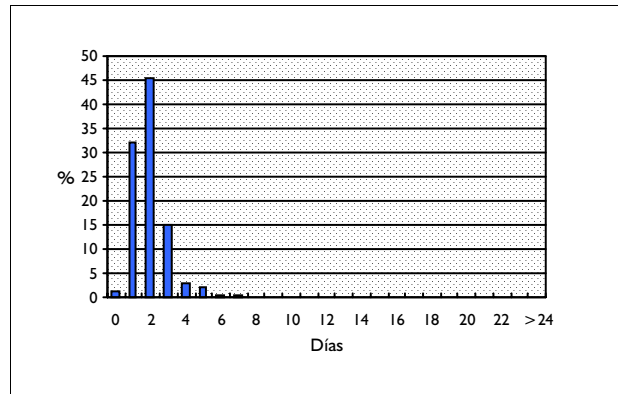

DISTRIBUCIÓN SEGÚN TIPO DE ALTA

	Altas	%
Domicilio	755	99,87
Traslado a otro hospital	0	0,00
Alta voluntaria	1	0,13
Éxito	0	0,00
Traslado a centro sociosanitario	0	0,00

DISTRIBUCIÓN SEGÚN FINANCIADOR

	Altas	%
Financiación pública	743	98,28
Mutualidades públicas	0	0,00
Empresas colaboradoras	0	0,00
Mut. acciden. trabajo y enf. prof.	0	0,00
Compañías accidente tráfico	0	0,00
Varios y Particulares	0	0,00
Convenios internacionales	0	0,00
Instituciones penitenciarias	1	0,13
Entidades privadas	0	0,00

INFORMACIÓN POR GRUPO DE HOSPITALES

	Altas	%	E.M
Grupo 1	86	11,38	1,94
Grupo 2	249	32,94	1,88
Grupo 3	165	21,83	2,32
Grupo 4	230	30,42	2,10
Grupo 5	26	3,44	0,96

DIAGNÓSTICO PRINCIPAL

	Nº	%
474.00 AMIGDALITIS CRONICA	496	65,61
474.11 HIPERTROFIA DE AMIGDALAS SOLO	93	12,30
474.12 HIPERTROFIA DE ADENOIDES SOLO	52	6,88
475 ABSCESO PERITONSILAR	23	3,04
474.10 HIPERTROFIA DE AMIGDALAS Y ADENOIDES	21	2,78

PROCEDIMIENTO QUIRÚRGICO QUE AFECTA A LA AGRUPACIÓN

	Nº	%
28.2 AMIGDELECTOMIA SIN ADENOIDECTOMIA	651	86,11
28.6 ADENOIDECTOMIA SIN AMIGDALECTOMIA	71	9,39
28.3 AMIGDELECTOMIA CON ADENOIDECTOMIA	34	4,50

GRD 60 AMIGDALECTOMIA &/O ADENOIDECTOMIA SOLO. EDAD<18
 CDM 3 ENFERMEDADES Y TRASTORNOS DE OÍDO, NARIZ Y FARINGE
 PESO 0,5031 TIPO QUIRÚRGICO

DATOS GENERALES

Altas totales	3.620
Porcentaje sobre el total de altas	0,32
Diagnósticos por alta	1,46
Estancia media bruta	1,71
Desviación estándar	0,98
Coefficiente de variación	0,57
Punto de corte	3,50
Porcentaje de casos extremos	6,30
Estancia media depurada	1,65

DISTRIBUCIÓN POR EDAD

	Altas	%
< 1 año	2	0,06
1-14 años	3.305	91,30
15-34 años	313	8,65
35-49 años	0	0,00
50-64 años	0	0,00
65-79 años	0	0,00
> 80 años	0	0,00

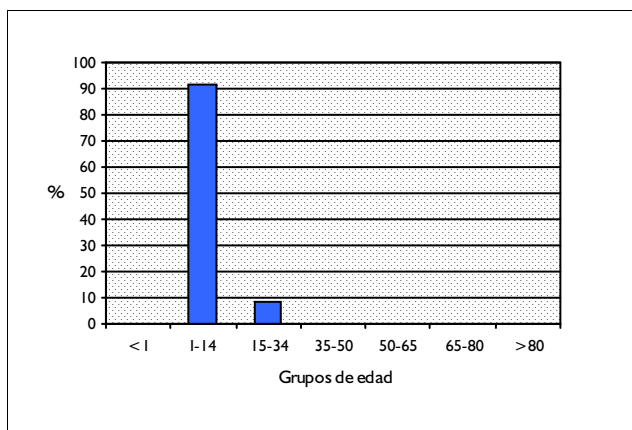

DISTRIBUCIÓN POR SEXO

	Altas	%
Hombres	1.998	55,19
Mujeres	1.617	44,67

DISTRIBUCIÓN SEGÚN INGRESO

	Altas	%
Urgente	141	3,90
Programado	3.479	96,10

DISTRIBUCION POR DÍAS DE ESTANCIA

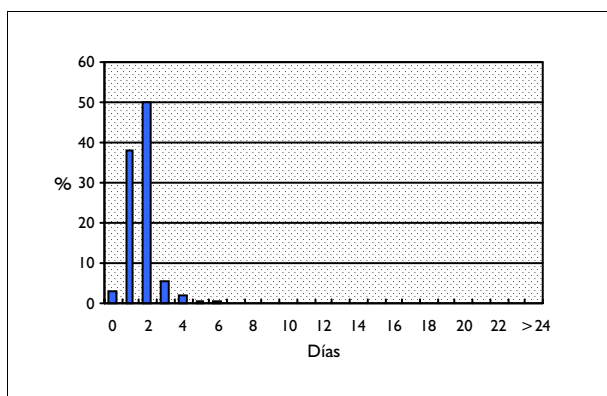

DISTRIBUCIÓN SEGÚN TIPO DE ALTA

	Altas	%
Domicilio	3.618	99,94
Traslado a otro hospital	1	0,03
Alta voluntaria	1	0,03
Éxito	0	0,00
Traslado a centro sociosanitario	0	0,00

DISTRIBUCIÓN SEGÚN FINANCIADOR

	Altas	%
Financiación pública	3.573	98,70
Mutualidades públicas	2	0,06
Empresas colaboradoras	4	0,11
Mut. acciden. trabajo y enf. prof.	0	0,00
Compañías accidente tráfico	0	0,00
Varios y Particulares	4	0,11
Convenios internacionales	0	0,00
Instituciones penitenciarias	3	0,08
Entidades privadas	0	0,00

INFORMACIÓN POR GRUPO DE HOSPITALES

	Altas	%	E.M
Grupo 1	388	10,72	1,77
Grupo 2	1.379	38,09	1,72
Grupo 3	601	16,60	1,81
Grupo 4	988	27,29	1,61
Grupo 5	264	7,29	1,70

DIAGNÓSTICO PRINCIPAL

	Nº	%
474.12 HIPERTROFIA DE ADENOIDES SOLO	1.212	33,48
474.10 HIPERTORFIA DE AMIGDALAS Y ADENOIDES	927	25,61
474.00 AMIGDALITIS CRONICA	593	16,38
474.02 AMIGDALITIS Y ADENOIDITIS CRONICA	352	9,72
474.11 HIPERTROFIA DE AMIGDALAS SOLO	217	5,99

PROCEDIMIENTO QUIRÚRGICO QUE AFECTA A LA AGRUPACIÓN

	Nº	%
28.3 AMIGDELECTOMIA CON ADENOIDECTOMIA	1.539	42,51
28.6 ADENOIDECTOMIA SIN AMIGDALECTOMIA	1.472	40,66
28.2 AMIGDELECTOMIA SIN ADENOIDECTOMIA	609	16,82

GRD 61 **MIRINGOTOMIA CON INSERCIÓN DE TUBO EDAD>17**
 CDM 3 **ENFERMEDADES Y TRASTORNOS DE OÍDO, NARIZ Y FARINGE**
 PESO 0,6775 **TIPO QUIRÚRGICO**

DATOS GENERALES

Altas totales	172
Porcentaje sobre el total de altas	0,02
Diagnósticos por alta	2,59
Estancia media bruta	2,16
Desviación estándar	1,93
Coefficiente de variación	0,89
Punto de corte	6,00
Porcentaje de casos extremos	11,63
Estancia media depurada	2,11

DISTRIBUCIÓN POR EDAD

	Altas	%
< 1 año	0	0,00
1-14 años	0	0,00
15-34 años	82	47,67
35-49 años	53	30,81
50-64 años	23	13,37
65-79 años	13	7,56
> 80 años	1	0,58

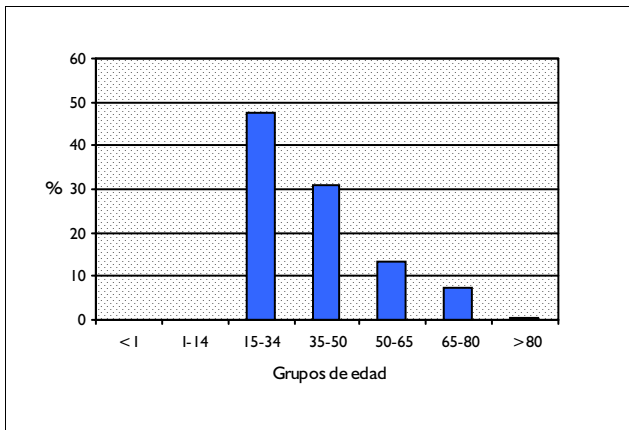

DISTRIBUCIÓN POR SEXO

	Altas	%
Hombres	113	65,70
Mujeres	59	34,30

DISTRIBUCIÓN SEGÚN INGRESO

	Altas	%
Urgente	11	6,40
Programado	161	93,60

DISTRIBUCIÓN POR DÍAS DE ESTANCIA

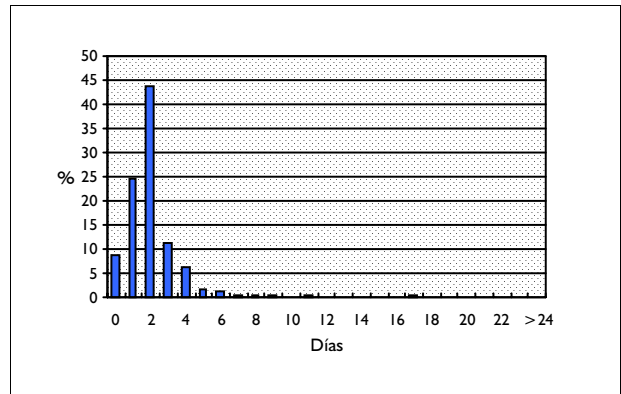

DISTRIBUCIÓN SEGÚN TIPO DE ALTA

	Altas	%
Domicilio	172	100,00
Traslado a otro hospital	0	0,00
Alta voluntaria	0	0,00
Éxito	0	0,00
Traslado a centro sociosanitario	0	0,00

DISTRIBUCIÓN SEGÚN FINANCIADOR

	Altas	%
Financiación pública	167	97,09
Mutualidades públicas	0	0,00
Empresas colaboradoras	0	0,00
Mut. acciden. trabajo y enf. prof.	0	0,00
Compañías accidente tráfico	0	0,00
Varios y Particulares	1	0,58
Convenios internacionales	0	0,00
Instituciones penitenciarias	0	0,00
Entidades privadas	0	0,00

INFORMACIÓN POR GRUPO DE HOSPITALES

	Altas	%	E.M
Grupo 1	29	16,86	1,59
Grupo 2	68	39,53	2,13
Grupo 3	27	15,70	3,59
Grupo 4	48	27,91	1,75
Grupo 5	0	0,00	

DIAGNÓSTICO PRINCIPAL

	Nº	%
381.10 OTITIS MEDIA SEROSA CRONICA SIMPLE O NEOM	31	18,02
381.4 OTITIS MEDIA NO SUPURATIVA, NO ESPECIFICADA AGUDA NI CRONICA	22	12,79
470 TABIQUE NASAL DESVIADO	17	9,88
474.12 HIPERTROFIA DE ADENOIDES SOLO	13	7,56
381.01 OTITIS MEDIA SEROSA AGUDA	11	6,40

PROCEDIMIENTO QUIRÚRGICO QUE AFECTA A LA AGRUPACIÓN

	Nº	%
20.01 MIRINGOTOMIA CON INSERCCION DE TUBO	172	100,00

GRD 62 **MIRINGOTOMIA CON INSERCIÓN DE TUBO EDAD<18**
 CDM 3 **ENFERMEDADES Y TRASTORNOS DE OÍDO, NARIZ Y FARINGE**
 PESO 0,5678 **TIPO QUIRÚRGICO**

DATOS GENERALES

Altas totales	1.656
Porcentaje sobre el total de altas	0,15
Diagnósticos por alta	2,15
Estancia media bruta	1,76
Desviación estándar	1,69
Coefficiente de variación	0,96
Punto de corte	3,50
Porcentaje de casos extremos	10,45
Estancia media depurada	1,63

DISTRIBUCIÓN POR EDAD

	Altas	%
< 1 año	12	0,72
1-14 años	1.595	96,32
15-34 años	49	2,96
35-49 años	0	0,00
50-64 años	0	0,00
65-79 años	0	0,00
> 80 años	0	0,00

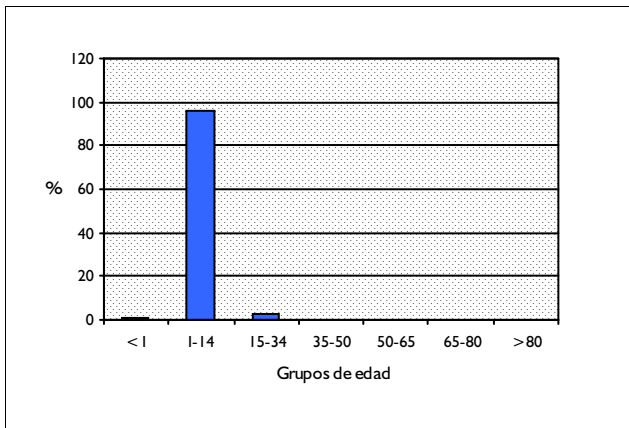

DISTRIBUCIÓN POR DÍAS DE ESTANCIA

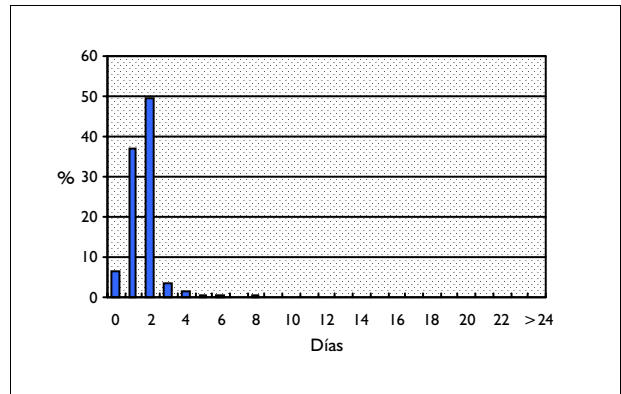

DISTRIBUCIÓN SEGÚN TIPO DE ALTA

	Altas	%
Domicilio	1.655	99,94
Traslado a otro hospital	0	0,00
Alta voluntaria	1	0,06
Éxito	0	0,00
Traslado a centro sociosanitario	0	0,00

DISTRIBUCIÓN SEGÚN FINANCIADOR

	Altas	%
Financiación pública	1.634	98,67
Mutualidades públicas	0	0,00
Empresas colaboradoras	4	0,24
Mut. acciden. trabajo y enf. prof.	0	0,00
Compañías accidente tráfico	0	0,00
Varios y Particulares	2	0,12
Convenios internacionales	0	0,00
Instituciones penitenciarias	4	0,24
Entidades privadas	0	0,00

DISTRIBUCIÓN POR SEXO

	Altas	%
Hombres	1.005	60,69
Mujeres	650	39,25

DISTRIBUCIÓN SEGÚN INGRESO

	Altas	%
Urgente	118	7,13
Programado	1.538	92,87

INFORMACIÓN POR GRUPO DE HOSPITALES

	Altas	%	E.M
Grupo 1	239	14,43	1,80
Grupo 2	553	33,39	1,81
Grupo 3	326	19,69	1,67
Grupo 4	395	23,85	1,70
Grupo 5	143	8,64	1,92

DIAGNÓSTICO PRINCIPAL

	Nº	%
474.12 HIPERTROFIA DE ADENOIDES SOLO	564	34,06
381.4 OTITIS MEDIA NO SUPURATIVA, NO ESPECIFICADA AGUDA NI CRONICA	247	14,92
381.10 OTITIS MEDIA SEROSA CRONICA SIMPLE O NEOM	244	14,73
474.10 HIPERTORFIA DE AMIGDALAS Y ADENOIDES	188	11,35
381.3 OTRA OTITIS MEDIA NO SUPURATIVA CRONICA, Y NEOM	58	3,50

PROCEDIMIENTO QUIRÚRGICO QUE AFECTA A LA AGRUPACIÓN

	Nº	%
20.01 MIRINGOTOMIA CON INSERCCION DE TUBO	1.656	100,00

GRD 63
CDM 3
PESO 1,6619

OTROS PROCEDIMIENTOS QUIRURGICOS SOBRE OIDO, NARIZ, BOCA & GARGANTA
ENFERMEDADES Y TRANSTORNOS DE OÍDO, NARIZ Y FARINGE
TIPO QUIRÚRGICO

DATOS GENERALES

Altas totales	1.442
Porcentaje sobre el total de altas	0,13
Diagnósticos por alta	2,53
Estancia media bruta	5,89
Desviación estándar	6,93
Coefficiente de variación	1,18
Punto de corte	14,50
Porcentaje de casos extremos	7,63
Estancia media depurada	4,64

DISTRIBUCIÓN POR EDAD

	Altas	%
< 1 año	6	0,42
1-14 años	98	6,80
15-34 años	717	49,72
35-49 años	252	17,48
50-64 años	196	13,59
65-79 años	139	9,64
> 80 años	34	2,36

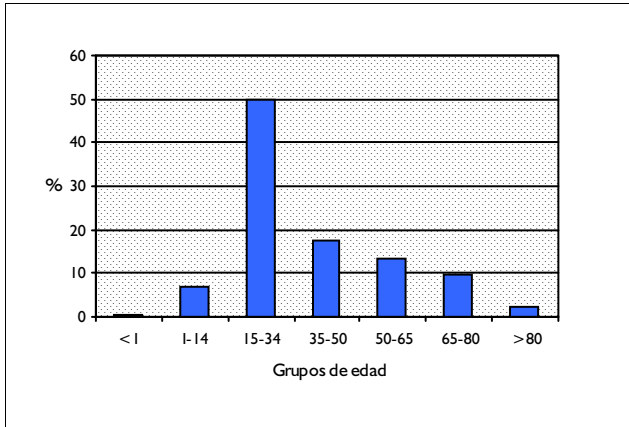

DISTRIBUCIÓN POR SEXO

	Altas	%
Hombres	817	56,66
Mujeres	625	43,34

DISTRIBUCIÓN SEGÚN INGRESO

	Altas	%
Urgente	525	36,41
Programado	917	63,59

DISTRIBUCION POR DÍAS DE ESTANCIA

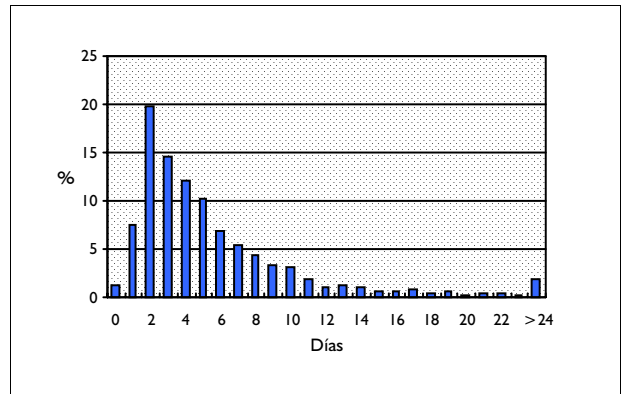

DISTRIBUCIÓN SEGÚN TIPO DE ALTA

	Altas	%
Domicilio	1.421	98,54
Traslado a otro hospital	12	0,83
Alta voluntaria	1	0,07
Éxito	8	0,55
Traslado a centro sociosanitario	0	0,00

DISTRIBUCIÓN SEGÚN FINANCIADOR

	Altas	%
Financiación pública	1.211	83,98
Mutualidades públicas	3	0,21
Empresas colaboradoras	5	0,35
Mut. acciden. trabajo y enf. prof.	19	1,32
Compañías accidente tráfico	115	7,98
Varios y Particulares	34	2,36
Convenios internacionales	0	0,00
Instituciones penitenciarias	41	2,84
Entidades privadas	1	0,07

INFORMACIÓN POR GRUPO DE HOSPITALES

	Altas	%	E.M
Grupo 1	22	1,53	5,32
Grupo 2	158	10,96	5,81
Grupo 3	348	24,13	6,31
Grupo 4	898	62,27	5,80
Grupo 5	16	1,11	3,25

DIAGNÓSTICO PRINCIPAL

	Nº	%
744.42 QUISTE DE FISURA BRANQUIAL	176	12,21
802.4 FRACTURA DE HUESOS MALAR Y MAXILAR, CERRADA	124	8,60
526.2 OTROS QUISTES DE LOS MAXILARES	85	5,89
524.10 ANOMALIAS INESPECIFICADAS DE RELACION MANDIBULA BASE CRANEO	56	3,88
802.25 FRACTURA DE ANGULO DE MANDIBULA, CERRADA	55	3,81

PROCEDIMIENTO QUIRÚRGICO QUE AFECTA A LA AGRUPACIÓN

	Nº	%
76.76 REDUCCION ABIERTA DE FRACTURA MANDIBULAR	171	11,86
29.2 EXCISION DE QUISTE O VESTIGIO DE HENDIDURA BRANQUIAL	167	11,58
76.2 EXCISION LOCAL O DESTRUCCION DE LESIONES DE HUESO FACIAL	149	10,33
76.72 REDUCCION ABIERTA DE FRACTURA MALAR Y CIGOMATICA	80	5,55
76.65 OSTEOPLASTIA [OSTEOTOMIA] SEGMENTARIA DE MAXILAR	78	5,41

GRD 64
CDM 3
PESO 1,83

NEOPLASIA MALIGNA DE OIDO, NARIZ, BOCA & GARGANTA
ENFERMEDADES Y TRANSTORNOS DE OÍDO, NARIZ Y FARINGE
TIPO MÉDICO

DATOS GENERALES

Altas totales	1.588
Porcentaje sobre el total de altas	0,14
Diagnósticos por alta	3,99
Estancia media bruta	8,54
Desviación estándar	11,44
Coefficiente de variación	1,34
Punto de corte	22,00
Porcentaje de casos extremos	9,82
Estancia media depurada	6,11

DISTRIBUCIÓN POR EDAD

	Altas	%
< 1 año	0	0,00
1-14 años	10	0,63
15-34 años	29	1,83
35-49 años	269	16,94
50-64 años	650	40,93
65-79 años	553	34,82
> 80 años	77	4,85

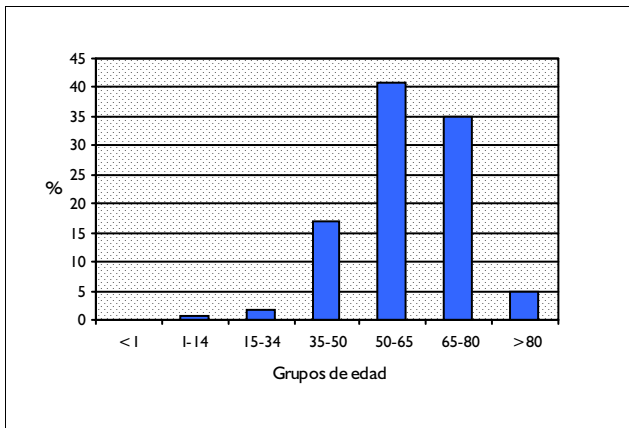

DISTRIBUCIÓN POR SEXO

	Altas	%
Hombres	1.409	88,73
Mujeres	179	11,27

DISTRIBUCIÓN SEGÚN INGRESO

	Altas	%
Urgente	682	42,95
Programado	906	57,05

DISTRIBUCION POR DÍAS DE ESTANCIA

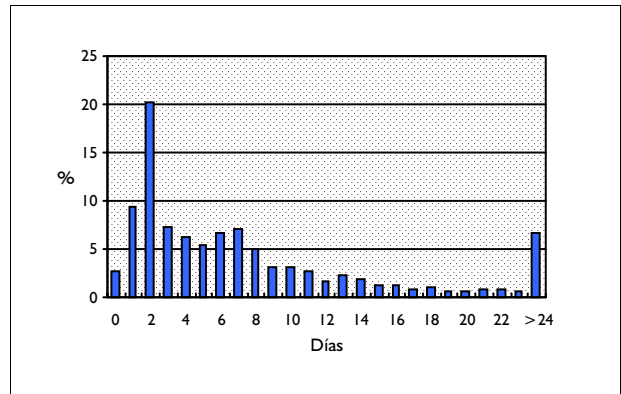

DISTRIBUCIÓN SEGÚN TIPO DE ALTA

	Altas	%
Domicilio	1.334	84,01
Traslado a otro hospital	43	2,71
Alta voluntaria	17	1,07
Éxito	189	11,90
Traslado a centro sociosanitario	4	0,25

DISTRIBUCIÓN SEGÚN FINANCIADOR

	Altas	%
Financiación pública	1.556	97,98
Mutualidades públicas	2	0,13
Empresas colaboradoras	1	0,06
Mut. acciden. trabajo y enf. prof.	0	0,00
Compañías accidente tráfico	0	0,00
Varios y Particulares	8	0,50
Convenios internacionales	2	0,13
Instituciones penitenciarias	2	0,13
Entidades privadas	0	0,00

INFORMACIÓN POR GRUPO DE HOSPITALES

	Altas	%	E.M
Grupo 1	103	6,49	6,69
Grupo 2	412	25,94	7,92
Grupo 3	382	24,06	9,50
Grupo 4	679	42,76	8,49
Grupo 5	12	0,76	17,33

DIAGNÓSTICO PRINCIPAL

	Nº	%
161.9 NEO MALIGNA DE LARINGE SIN ESPECIFICAR	196	12,34
161.0 NEO MALIGNA DE GLOTIS	149	9,38
161.1 NEO MALIGNA DE SUPRAGLOTIS	125	7,87
148.1 NEOPLASIA MALIGNA DE SENO PIRIFORME	97	6,11
161.8 NEO MALIGNA DE OTROS SITIOS ESPECIFICADOS LARINGE	85	5,35

PROCEDIMIENTO QUIRÚRGICO QUE AFECTA A LA AGRUPACIÓN

Nº %

GRD 65
CDM 3
PESO 0,5947

ALTERACIONES DEL EQUILIBRIO
ENFERMEDADES Y TRANSTORNOS DE OÍDO, NARIZ Y FARINGE
TIPO MÉDICO

DATOS GENERALES

Altas totales	1.637
Porcentaje sobre el total de altas	0,15
Diagnósticos por alta	3,83
Estancia media bruta	5,65
Desviación estándar	4,86
Coefficiente de variación	0,86
Punto de corte	13,00
Porcentaje de casos extremos	7,33
Estancia media depurada	4,92

DISTRIBUCIÓN POR EDAD

	Altas	%
< 1 año	0	0,00
1-14 años	109	6,66
15-34 años	166	10,14
35-49 años	176	10,75
50-64 años	396	24,19
65-79 años	608	37,14
> 80 años	182	11,12

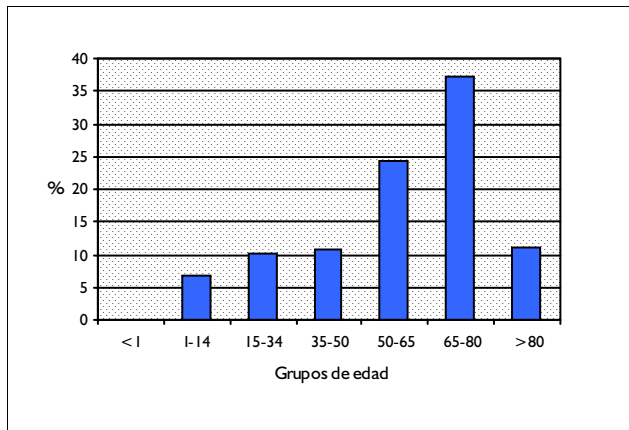

DISTRIBUCIÓN POR SEXO

	Altas	%
Hombres	714	43,62
Mujeres	923	56,38

DISTRIBUCIÓN SEGÚN INGRESO

	Altas	%
Urgente	1.543	94,26
Programado	94	5,74

DISTRIBUCION POR DÍAS DE ESTANCIA

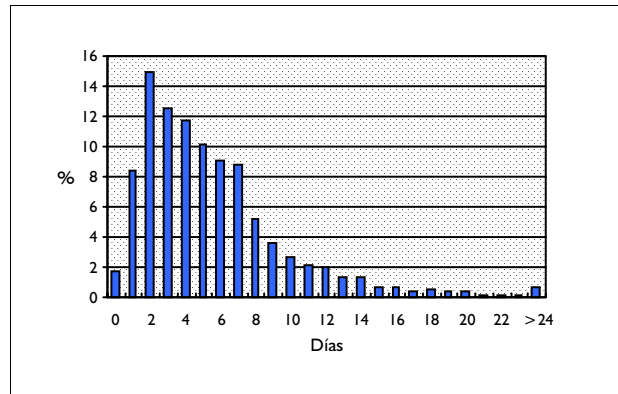

DISTRIBUCIÓN SEGÚN TIPO DE ALTA

	Altas	%
Domicilio	1.621	99,02
Traslado a otro hospital	5	0,31
Alta voluntaria	9	0,55
Éxito	1	0,06
Traslado a centro sociosanitario	0	0,00

DISTRIBUCIÓN SEGÚN FINANCIADOR

	Altas	%
Financiación pública	1.575	96,21
Mutualidades públicas	3	0,18
Empresas colaboradoras	2	0,12
Mut. acciden. trabajo y enf. prof.	2	0,12
Compañías accidente tráfico	2	0,12
Varios y Particulares	7	0,43
Convenios internacionales	1	0,06
Instituciones penitenciarias	8	0,49
Entidades privadas	2	0,12

INFORMACIÓN POR GRUPO DE HOSPITALES

	Altas	%	E.M
Grupo 1	172	10,51	4,02
Grupo 2	620	37,87	5,29
Grupo 3	440	26,88	5,76
Grupo 4	396	24,19	6,65
Grupo 5	9	0,55	12,56

DIAGNÓSTICO PRINCIPAL

	Nº	%
780.4 VERTIGO Y MAREO	552	33,72
386.10 VERTIGO PERIFERICO NEOM	445	27,18
386.9 SINDROME DE VERTIGO Y ALTERACIONES LABERINTICAS NEOM	303	18,51
386.11 VERTIGO POSICIONAL PAROXISMAL BENIGNO	170	10,38
386.12 NEURONITIS VESTIBULAR	53	3,24

PROCEDIMIENTO QUIRÚRGICO QUE AFECTA A LA AGRUPACIÓN

Nº %

GRD 66 **EPISTAXIS**
 CDM 3 **ENFERMEDADES Y TRASTORNOS DE OÍDO, NARIZ Y FARINGE**
 PESO 0,6775 **TIPO MÉDICO**

DATOS GENERALES

Altas totales	1.167
Porcentaje sobre el total de altas	0,10
Diagnósticos por alta	2,96
Estancia media bruta	5,21
Desviación estándar	3,49
Coefficiente de variación	0,67
Punto de corte	10,50
Porcentaje de casos extremos	7,88
Estancia media depurada	4,56

DISTRIBUCIÓN POR EDAD

	Altas	%
< 1 año	1	0,09
1-14 años	34	2,91
15-34 años	86	7,37
35-49 años	145	12,43
50-64 años	305	26,14
65-79 años	454	38,90
> 80 años	142	12,17

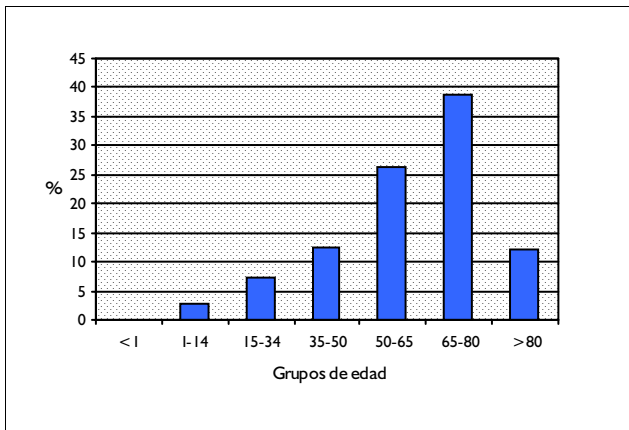

DISTRIBUCIÓN POR SEXO

	Altas	%
Hombres	817	70,01
Mujeres	350	29,99

DISTRIBUCIÓN SEGÚN INGRESO

	Altas	%
Urgente	1.122	96,14
Programado	45	3,86

DISTRIBUCION POR DÍAS DE ESTANCIA

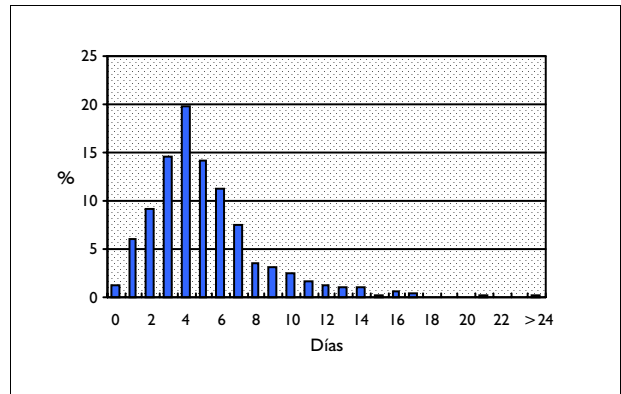

DISTRIBUCIÓN SEGÚN TIPO DE ALTA

	Altas	%
Domicilio	1.145	98,11
Traslado a otro hospital	10	0,86
Alta voluntaria	4	0,34
Éxito	5	0,43
Traslado a centro sociosanitario	3	0,26

DISTRIBUCIÓN SEGÚN FINANCIADOR

	Altas	%
Financiación pública	1.136	97,34
Mutualidades públicas	2	0,17
Empresas colaboradoras	4	0,34
Mut. acciden. trabajo y enf. prof.	1	0,09
Compañías accidente tráfico	0	0,00
Varios y Particulares	3	0,26
Convenios internacionales	2	0,17
Instituciones penitenciarias	4	0,34
Entidades privadas	0	0,00

INFORMACIÓN POR GRUPO DE HOSPITALES

	Altas	%	E.M
Grupo 1	99	8,48	4,43
Grupo 2	570	48,84	5,00
Grupo 3	194	16,62	5,51
Grupo 4	302	25,88	5,67
Grupo 5	2	0,17	2,00

DIAGNÓSTICO PRINCIPAL

	Nº	%
784.7 EPISTAXIS	1.167	100,00

PROCEDIMIENTO QUIRÚRGICO QUE AFECTA A LA AGRUPACIÓN

Nº %

GRD 67 EPIGLOTITIS
 CDM 3 ENFERMEDADES Y TRANSTORNOS DE OÍDO, NARIZ Y FARINGE
 PESO 0,8507 TIPO MÉDICO

DATOS GENERALES

Altas totales	86
Porcentaje sobre el total de altas	0,01
Diagnósticos por alta	2,13
Estancia media bruta	5,42
Desviación estándar	4,26
Coefficiente de variación	0,79
Punto de corte	10,50
Porcentaje de casos extremos	11,63
Estancia media depurada	4,57

DISTRIBUCIÓN POR EDAD

	Altas	%
< 1 año	2	2,33
1-14 años	19	22,09
15-34 años	19	22,09
35-49 años	19	22,09
50-64 años	18	20,93
65-79 años	8	9,30
> 80 años	1	1,16

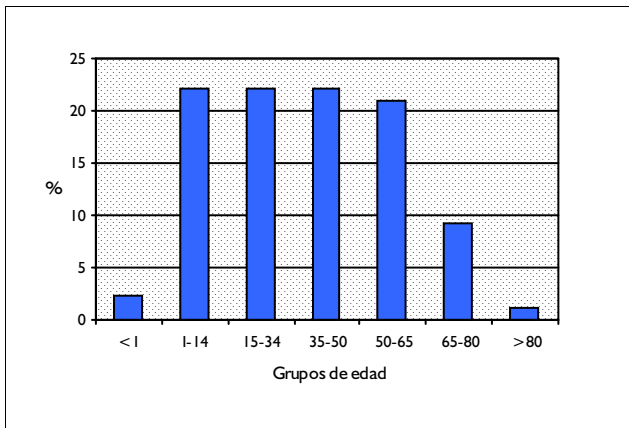

DISTRIBUCIÓN POR SEXO

	Altas	%
Hombres	65	75,58
Mujeres	21	24,42

DISTRIBUCIÓN SEGÚN INGRESO

	Altas	%
Urgente	83	96,51
Programado	3	3,49

DISTRIBUCION POR DÍAS DE ESTANCIA

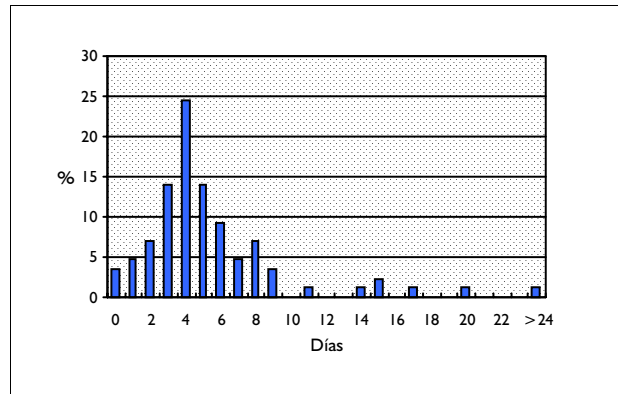

DISTRIBUCIÓN SEGÚN TIPO DE ALTA

	Altas	%
Domicilio	86	100,00
Traslado a otro hospital	0	0,00
Alta voluntaria	0	0,00
Éxito	0	0,00
Traslado a centro sociosanitario	0	0,00

DISTRIBUCIÓN SEGÚN FINANCIADOR

	Altas	%
Financiación pública	84	97,67
Mutualidades públicas	1	1,16
Empresas colaboradoras	0	0,00
Mut. acciden. trabajo y enf. prof.	0	0,00
Compañías accidente tráfico	0	0,00
Varios y Particulares	0	0,00
Convenios internacionales	0	0,00
Instituciones penitenciarias	0	0,00
Entidades privadas	0	0,00

INFORMACIÓN POR GRUPO DE HOSPITALES

	Altas	%	E.M
Grupo 1	7	8,14	5,71
Grupo 2	30	34,88	4,27
Grupo 3	18	20,93	5,56
Grupo 4	30	34,88	6,40
Grupo 5	1	1,16	6,00

DIAGNÓSTICO PRINCIPAL

	Nº	%
464.30 EPIGLOTITIS AGUDA SIN MENCION DE OBSTRUCCION	75	87,21
464.31 EPIGLOTITIS AGUDA CON OBSTRUCCION	11	12,79

PROCEDIMIENTO QUIRÚRGICO QUE AFECTA A LA AGRUPACIÓN

Nº %

GRD 68 OTITIS MEDIA & ITRS EDAD>17 CON CC
 CDM 3 ENFERMEDADES Y TRANSTORNOS DE OÍDO, NARIZ Y FARINGE
 PESO 0,7204 TIPO MÉDICO

DATOS GENERALES

Altas totales	670
Porcentaje sobre el total de altas	0,06
Diagnósticos por alta	5,31
Estancia media bruta	7,17
Desviación estándar	5,65
Coefficiente de variación	0,79
Punto de corte	16,50
Porcentaje de casos extremos	6,42
Estancia media depurada	6,33

DISTRIBUCIÓN POR EDAD

	Altas	%
< 1 año	0	0,00
1-14 años	0	0,00
15-34 años	101	15,07
35-49 años	61	9,10
50-64 años	122	18,21
65-79 años	247	36,87
> 80 años	139	20,75

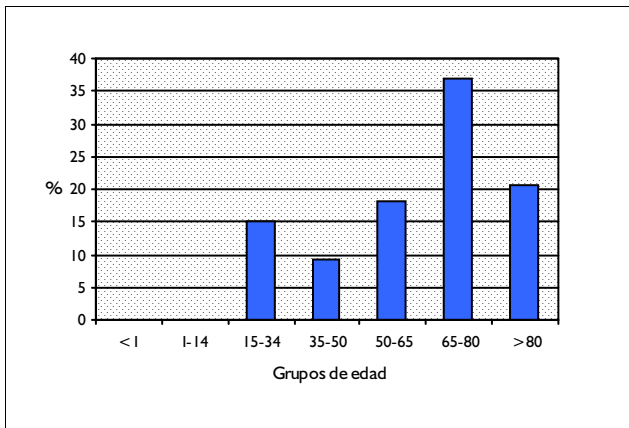

DISTRIBUCIÓN POR SEXO

	Altas	%
Hombres	342	51,04
Mujeres	328	48,96

DISTRIBUCIÓN SEGÚN INGRESO

	Altas	%
Urgente	596	88,96
Programado	74	11,04

DISTRIBUCION POR DÍAS DE ESTANCIA

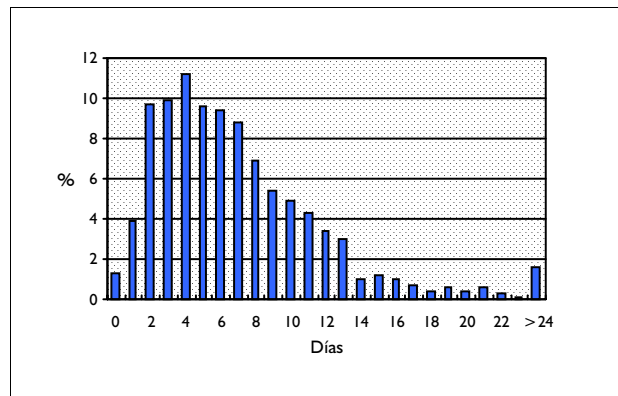

DISTRIBUCIÓN SEGÚN TIPO DE ALTA

	Altas	%
Domicilio	660	98,51
Traslado a otro hospital	4	0,60
Alta voluntaria	2	0,30
Éxito	4	0,60
Traslado a centro sociosanitario	0	0,00

DISTRIBUCIÓN SEGÚN FINANCIADOR

	Altas	%
Financiación pública	647	96,57
Mutualidades públicas	0	0,00
Empresas colaboradoras	0	0,00
Mut. acciden. trabajo y enf. prof.	0	0,00
Compañías accidente tráfico	1	0,15
Varios y Particulares	2	0,30
Convenios internacionales	0	0,00
Instituciones penitenciarias	0	0,00
Entidades privadas	2	0,30

INFORMACIÓN POR GRUPO DE HOSPITALES

	Altas	%	E.M
Grupo 1	93	13,88	7,59
Grupo 2	244	36,42	6,29
Grupo 3	151	22,54	7,11
Grupo 4	165	24,63	7,73
Grupo 5	17	2,54	12,47

DIAGNÓSTICO PRINCIPAL

	Nº	%
465.9 INFECCION AGUDA DE VIA RESP.SUP.,LOCALIZACION NO ESPECIFICAD	226	33,73
487.1 GRIPE CON OTRAS MANIFESTACIONES RESPIRATORIAS	167	24,93
460 NASOFARINGITIS AGUDA (RESFRIADO COMUN)	48	7,16
463 AMIGDALITIS AGUDA	45	6,72
465.8 OTRAS LOCALIZACIONES MULTIPLES DE INF.RESPIRATORIA VIA SUPER	38	5,67

PROCEDIMIENTO QUIRÚRGICO QUE AFECTA A LA AGRUPACIÓN

	Nº	%
--	----	---

GRD 69 OTITIS MEDIA & ITRS EDAD>17 SIN CC
 CDM 3 ENFERMEDADES Y TRANSTORNOS DE OÍDO, NARIZ Y FARINGE
 PESO 0,4602 TIPO MÉDICO

DATOS GENERALES

Altas totales	2.095
Porcentaje sobre el total de altas	0,19
Diagnósticos por alta	2,41
Estancia media bruta	4,41
Desviación estándar	3,62
Coefficiente de variación	0,82
Punto de corte	12,00
Porcentaje de casos extremos	6,83
Estancia media depurada	4,07

DISTRIBUCIÓN POR EDAD

	Altas	%
< 1 año	0	0,00
1-14 años	0	0,00
15-34 años	896	42,77
35-49 años	368	17,57
50-64 años	346	16,52
65-79 años	352	16,80
> 80 años	133	6,35

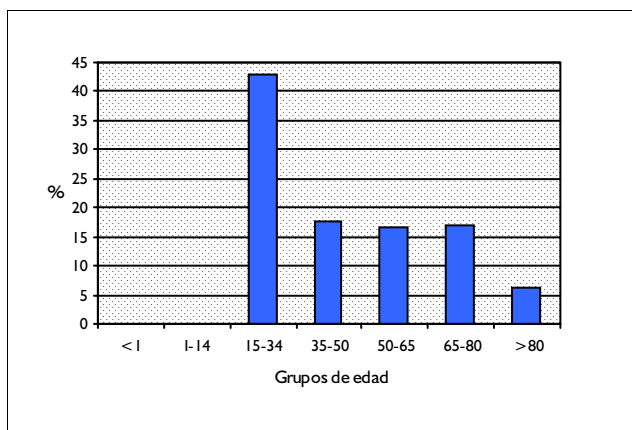

DISTRIBUCIÓN POR SEXO

	Altas	%
Hombres	1.166	55,66
Mujeres	929	44,34

DISTRIBUCIÓN SEGÚN INGRESO

	Altas	%
Urgente	1.653	78,90
Programado	442	21,10

DISTRIBUCION POR DÍAS DE ESTANCIA

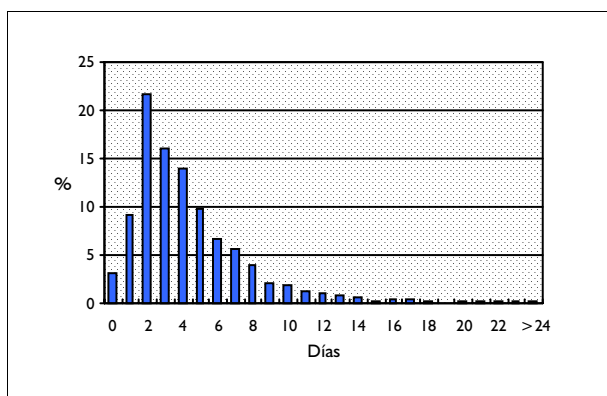

DISTRIBUCIÓN SEGÚN TIPO DE ALTA

	Altas	%
Domicilio	2.065	98,57
Traslado a otro hospital	6	0,29
Alta voluntaria	16	0,76
Éxito	5	0,24
Traslado a centro sociosanitario	0	0,00

DISTRIBUCIÓN SEGÚN FINANCIADOR

	Altas	%
Financiación pública	2.027	96,75
Mutualidades públicas	3	0,14
Empresas colaboradoras	2	0,10
Mut. acciden. trabajo y enf. prof.	0	0,00
Compañías accidente tráfico	0	0,00
Varios y Particulares	18	0,86
Convenios internacionales	1	0,05
Instituciones penitenciarias	7	0,33
Entidades privadas	6	0,29

INFORMACIÓN POR GRUPO DE HOSPITALES

	Altas	%	E.M
Grupo 1	211	10,07	3,93
Grupo 2	795	37,95	4,26
Grupo 3	431	20,57	4,95
Grupo 4	628	29,98	4,41
Grupo 5	30	1,43	4,10

DIAGNÓSTICO PRINCIPAL

	Nº	%
475 ABSCESO PERITONSILAR	508	24,25
463 AMIGDALITIS AGUDA	273	13,03
487.1 GRIPE CON OTRAS MANIFESTACIONES RESPIRATORIAS	256	12,22
476.0 LARINGITIS CRONICA	176	8,40
465.9 INFECCION AGUDA DE VIA RESP.SUP.,LOCALIZACION NO ESPECIFICAD	172	8,21

PROCEDIMIENTO QUIRÚRGICO QUE AFECTA A LA AGRUPACIÓN

Nº %

GRD 70 OTITIS MEDIA & ITRS EDAD<18
 CDM 3 ENFERMEDADES Y TRANSTORNOS DE OÍDO, NARIZ Y FARINGE
 PESO 0,6006 TIPO MÉDICO

DATOS GENERALES

Altas totales	7.705
Porcentaje sobre el total de altas	0,69
Diagnósticos por alta	2,05
Estancia media bruta	3,43
Desviación estándar	2,50
Coefficiente de variación	0,73
Punto de corte	9,50
Porcentaje de casos extremos	5,93
Estancia media depurada	3,34

DISTRIBUCIÓN POR EDAD

	Altas	%
< 1 año	2.244	29,12
1-14 años	5.193	67,40
15-34 años	268	3,48
35-49 años	0	0,00
50-64 años	0	0,00
65-79 años	0	0,00
> 80 años	0	0,00

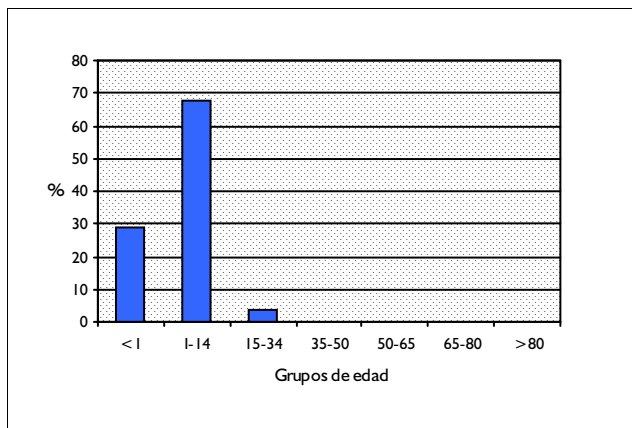

DISTRIBUCIÓN POR SEXO

	Altas	%
Hombres	4.419	57,35
Mujeres	3.281	42,58

DISTRIBUCIÓN SEGÚN INGRESO

	Altas	%
Urgente	7.331	95,15
Programado	374	4,85

DISTRIBUCION POR DÍAS DE ESTANCIA

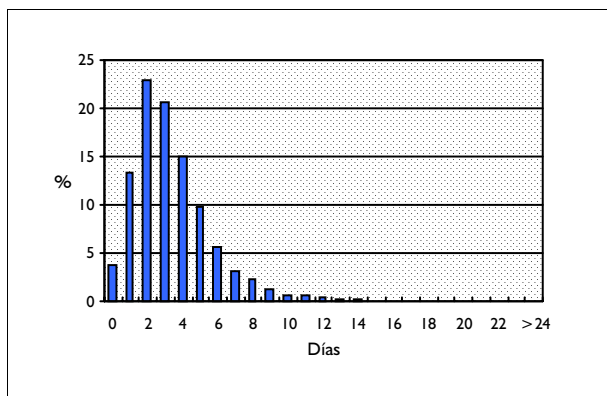

DISTRIBUCIÓN SEGÚN TIPO DE ALTA

	Altas	%
Domicilio	7.645	99,22
Traslado a otro hospital	21	0,27
Alta voluntaria	37	0,48
Éxito	1	0,01
Traslado a centro sociosanitario	0	0,00

DISTRIBUCIÓN SEGÚN FINANCIADOR

	Altas	%
Financiación pública	7.331	95,15
Mutualidades públicas	15	0,19
Empresas colaboradoras	45	0,58
Mut. acciden. trabajo y enf. prof.	0	0,00
Compañías accidente tráfico	6	0,08
Varios y Particulares	97	1,26
Convenios internacionales	9	0,12
Instituciones penitenciarias	35	0,45
Entidades privadas	7	0,09

INFORMACIÓN POR GRUPO DE HOSPITALES

	Altas	%	E.M
Grupo 1	1.453	18,86	2,95
Grupo 2	3.114	40,42	3,28
Grupo 3	1.196	15,52	3,51
Grupo 4	1.671	21,69	3,96
Grupo 5	271	3,52	4,08

DIAGNÓSTICO PRINCIPAL

	Nº	%
465.8 OTRAS LOCALIZACIONES MÚLTIPLES DE INF.RESPIRATORIA VIA SUPER	1.398	18,14
460 NASOFARINGITIS AGUDA (RESFRIADO COMUN)	1.384	17,96
463 AMIGDALITIS AGUDA	887	11,51
465.9 INFECCION AGUDA DE VIA RESP.SUP.,LOCALIZACION NO ESPECIFICAD	879	11,41
464.0 LARINGITIS AGUDA	833	10,81

PROCEDIMIENTO QUIRÚRGICO QUE AFECTA A LA AGRUPACIÓN

Nº %

GRD 71 **LARINGOTRAQUEITIS**
 CDM 3 **ENFERMEDADES Y TRASTORNOS DE OÍDO, NARIZ Y FARINGE**
 PESO 0,4039 **TIPO MÉDICO**

DATOS GENERALES

Altas totales	360
Porcentaje sobre el total de altas	0,03
Diagnósticos por alta	1,69
Estancia media bruta	3,12
Desviación estándar	2,86
Coefficiente de variación	0,92
Punto de corte	7,00
Porcentaje de casos extremos	10,28
Estancia media depurada	2,75

DISTRIBUCIÓN POR EDAD

	Altas	%
< 1 año	117	32,50
1-14 años	229	63,61
15-34 años	4	1,11
35-49 años	1	0,28
50-64 años	0	0,00
65-79 años	6	1,67
> 80 años	3	0,83

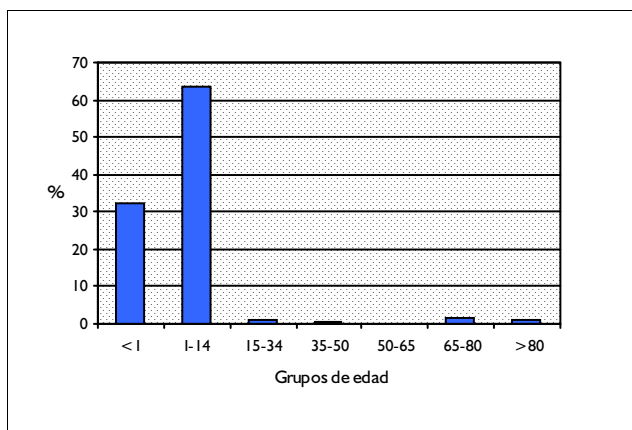

DISTRIBUCIÓN POR SEXO

	Altas	%
Hombres	224	62,22
Mujeres	136	37,78

DISTRIBUCIÓN SEGÚN INGRESO

	Altas	%
Urgente	353	98,06
Programado	7	1,94

DISTRIBUCION POR DÍAS DE ESTANCIA

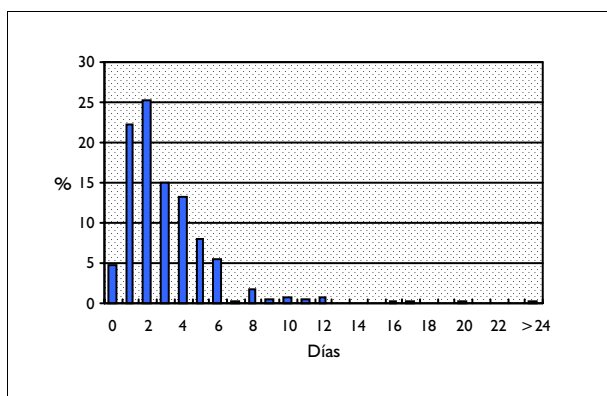

DISTRIBUCIÓN SEGÚN TIPO DE ALTA

	Altas	%
Domicilio	358	99,44
Traslado a otro hospital	2	0,56
Alta voluntaria	0	0,00
Éxito	0	0,00
Traslado a centro sociosanitario	0	0,00

DISTRIBUCIÓN SEGÚN FINANCIADOR

	Altas	%
Financiación pública	317	88,06
Mutualidades públicas	0	0,00
Empresas colaboradoras	2	0,56
Mut. acciden. trabajo y enf. prof.	0	0,00
Compañías accidente tráfico	0	0,00
Varios y Particulares	10	2,78
Convenios internacionales	0	0,00
Instituciones penitenciarias	2	0,56
Entidades privadas	2	0,56

INFORMACIÓN POR GRUPO DE HOSPITALES

	Altas	%	E.M
Grupo 1	101	28,06	2,31
Grupo 2	124	34,44	3,31
Grupo 3	64	17,78	3,61
Grupo 4	67	18,61	3,55
Grupo 5	4	1,11	2,50

DIAGNÓSTICO PRINCIPAL

	Nº	%
464.20 LARINGOTRAQUEITIS AGUDA SIN MENCION DE OBSTRUCCION	311	86,39
464.21 LARINGOTRAQUEITIS AGUDA CON OBSTRUCCION	31	8,61
464.4 CRUP	18	5,00

PROCEDIMIENTO QUIRÚRGICO QUE AFECTA A LA AGRUPACIÓN

Nº %

GRD 72 **TRAUMATISMO & DEFORMIDAD NASAL**
 CDM 3 **ENFERMEDADES Y TRANSTORNOS DE OÍDO, NARIZ Y FARINGE**
 PESO 0,472 **TIPO MÉDICO**

DATOS GENERALES

Altas totales	744
Porcentaje sobre el total de altas	0,07
Diagnósticos por alta	2,68
Estancia media bruta	2,36
Desviación estándar	2,58
Coefficiente de variación	1,10
Punto de corte	6,00
Porcentaje de casos extremos	17,20
Estancia media depurada	2,15

DISTRIBUCIÓN POR EDAD

	Altas	%
< 1 año	3	0,40
1-14 años	124	16,67
15-34 años	410	55,11
35-49 años	118	15,86
50-64 años	40	5,38
65-79 años	30	4,03
> 80 años	19	2,55

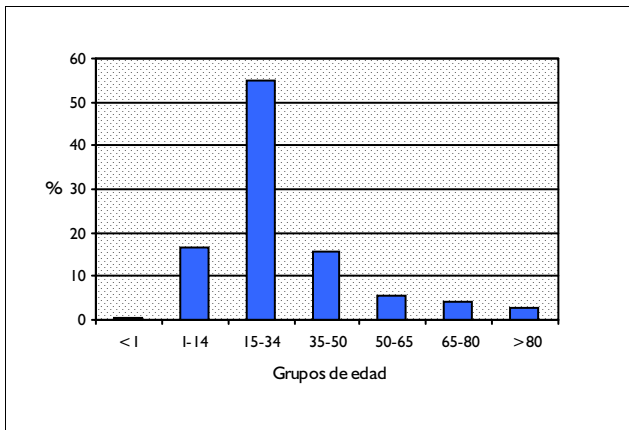

DISTRIBUCIÓN POR SEXO

	Altas	%
Hombres	521	70,03
Mujeres	223	29,97

DISTRIBUCIÓN SEGÚN INGRESO

	Altas	%
Urgente	497	66,80
Programado	247	33,20

DISTRIBUCION POR DÍAS DE ESTANCIA

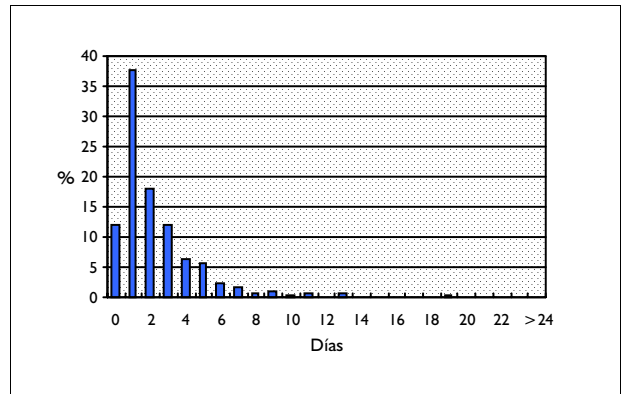

DISTRIBUCIÓN SEGÚN TIPO DE ALTA

	Altas	%
Domicilio	731	98,25
Traslado a otro hospital	10	1,34
Alta voluntaria	3	0,40
Éxito	0	0,00
Traslado a centro sociosanitario	0	0,00

DISTRIBUCIÓN SEGÚN FINANCIADOR

	Altas	%
Financiación pública	569	76,48
Mutualidades públicas	1	0,13
Empresas colaboradoras	4	0,54
Mut. acciden. trabajo y enf. prof.	21	2,82
Compañías accidente tráfico	88	11,83
Varios y Particulares	19	2,55
Convenios internacionales	1	0,13
Instituciones penitenciarias	33	4,44
Entidades privadas	0	0,00

INFORMACIÓN POR GRUPO DE HOSPITALES

	Altas	%	E.M
Grupo 1	93	12,50	2,15
Grupo 2	177	23,79	2,32
Grupo 3	222	29,84	2,41
Grupo 4	231	31,05	2,57
Grupo 5	21	2,82	0,67

DIAGNÓSTICO PRINCIPAL

	Nº	%
802.0 FRACTURA DE HUESOS NARIZ, CERRADA	494	66,40
470 TABIQUE NASAL DESVIADO	186	25,00
802.1 FRACTURA DE HUESOS NARIZ, ABIERTA	24	3,23
932 CUERPO EXTRAÑO EN NARIZ	19	2,55
873.20 HERIDA ABIERTA NARIZ SIN COMPLICACION-SITIO NO ESPECIFICADO	16	2,15

PROCEDIMIENTO QUIRÚRGICO QUE AFECTA A LA AGRUPACIÓN

Nº %

GRD 73
CDM 3
PESO 0,707

OTROS DIAGNOSTICOS DE OIDO, NARIZ, BOCA & GARGANTA EDAD>17
ENFERMEDADES Y TRANSTORNOS DE OÍDO, NARIZ Y FARINGE
TIPO MÉDICO

DATOS GENERALES

Altas totales	2.941
Porcentaje sobre el total de altas	0,26
Diagnósticos por alta	2,58
Estancia media bruta	3,52
Desviación estándar	3,91
Coefficiente de variación	1,11
Punto de corte	9,50
Porcentaje de casos extremos	11,49
Estancia media depurada	2,97

DISTRIBUCIÓN POR EDAD

	Altas	%
< 1 año	0	0,00
1-14 años	0	0,00
15-34 años	622	21,15
35-49 años	842	28,63
50-64 años	839	28,53
65-79 años	541	18,40
> 80 años	97	3,30

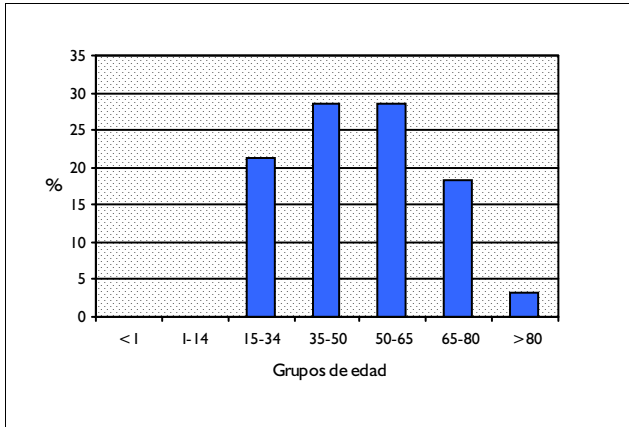

DISTRIBUCIÓN POR SEXO

	Altas	%
Hombres	1.812	61,61
Mujeres	1.128	38,35

DISTRIBUCIÓN SEGÚN INGRESO

	Altas	%
Urgente	1.022	34,75
Programado	1.919	65,25

DISTRIBUCION POR DÍAS DE ESTANCIA

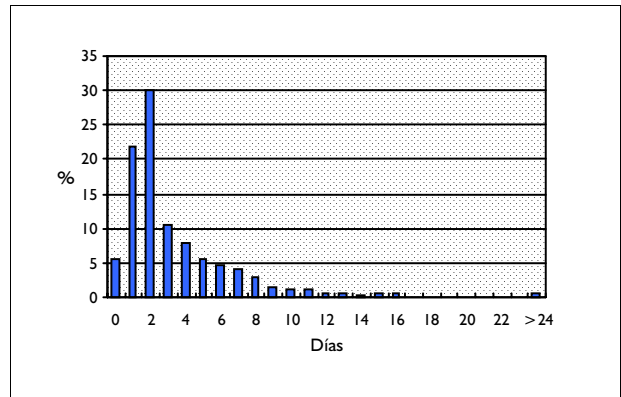

DISTRIBUCIÓN SEGÚN TIPO DE ALTA

	Altas	%
Domicilio	2.902	98,67
Traslado a otro hospital	12	0,41
Alta voluntaria	11	0,37
Éxitus	14	0,48
Traslado a centro sociosanitario	0	0,00

DISTRIBUCIÓN SEGÚN FINANCIADOR

	Altas	%
Financiación pública	2.845	96,74
Mutualidades públicas	3	0,10
Empresas colaboradoras	4	0,14
Mut. acciden. trabajo y enf. prof.	1	0,03
Compañías accidente tráfico	9	0,31
Varios y Particulares	9	0,31
Convenios internacionales	0	0,00
Instituciones penitenciarias	9	0,31
Entidades privadas	3	0,10

INFORMACIÓN POR GRUPO DE HOSPITALES

	Altas	%	E.M
Grupo 1	189	6,43	2,89
Grupo 2	1.171	39,82	3,24
Grupo 3	586	19,93	3,71
Grupo 4	954	32,44	3,97
Grupo 5	41	1,39	1,05

DIAGNÓSTICO PRINCIPAL

	Nº	%
478.4 POLIPO DE CUERDA VOCAL O DE LARINGE	319	10,85
471.0 POLIPO DE CAVIDAD NASAL	312	10,61
478.6 EDEMA LARINGEO	226	7,68
478.5 OTRAS ENFERMEDADES DE LAS CUERDAS VOCALES	207	7,04
471.9 POLIPO NASAL NO ESPECIFICADO	171	5,81

PROCEDIMIENTO QUIRÚRGICO QUE AFECTA A LA AGRUPACIÓN

Nº %

GRD 74 OTROS DIAGNOSTICOS DE OIDO, NARIZ, BOCA & GARGANTA EDAD<18
 CDM 3 ENFERMEDADES Y TRANSTORNOS DE OÍDO, NARIZ Y FARINGE
 PESO 0,5372 TIPO MÉDICO

DATOS GENERALES

Altas totales	1.039
Porcentaje sobre el total de altas	0,09
Diagnósticos por alta	2,07
Estancia media bruta	2,32
Desviación estándar	3,10
Coefficiente de variación	1,34
Punto de corte	8,50
Porcentaje de casos extremos	25,51
Estancia media depurada	2,42

DISTRIBUCIÓN POR EDAD

	Altas	%
< 1 año	172	16,55
1-14 años	795	76,52
15-34 años	72	6,93
35-49 años	0	0,00
50-64 años	0	0,00
65-79 años	0	0,00
> 80 años	0	0,00

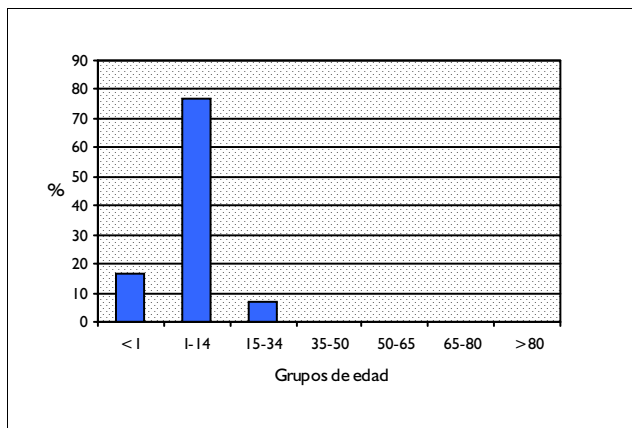

DISTRIBUCIÓN POR SEXO

	Altas	%
Hombres	598	57,56
Mujeres	439	42,25

DISTRIBUCIÓN SEGÚN INGRESO

	Altas	%
Urgente	607	58,42
Programado	432	41,58

DISTRIBUCION POR DÍAS DE ESTANCIA

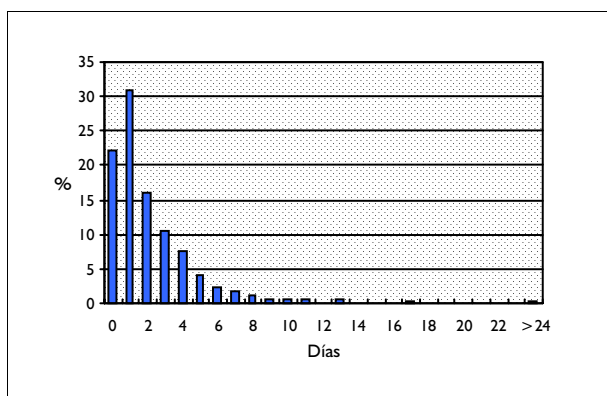

DISTRIBUCIÓN SEGÚN TIPO DE ALTA

	Altas	%
Domicilio	1.028	98,94
Traslado a otro hospital	7	0,67
Alta voluntaria	4	0,38
Éxitus	0	0,00
Traslado a centro sociosanitario	0	0,00

DISTRIBUCIÓN SEGÚN FINANCIADOR

	Altas	%
Financiación pública	997	95,96
Mutualidades públicas	2	0,19
Empresas colaboradoras	1	0,10
Mut. acciden. trabajo y enf. prof.	1	0,10
Compañías accidente tráfico	2	0,19
Varios y Particulares	8	0,77
Convenios internacionales	0	0,00
Instituciones penitenciarias	9	0,87
Entidades privadas	0	0,00

INFORMACIÓN POR GRUPO DE HOSPITALES

	Altas	%	E.M
Grupo 1	96	9,24	1,56
Grupo 2	397	38,21	2,03
Grupo 3	151	14,53	2,61
Grupo 4	328	31,57	2,66
Grupo 5	67	6,45	2,78

DIAGNÓSTICO PRINCIPAL

	Nº	%
478.75 ESPASMO LARINGEO	193	18,58
474.12 HIPERTROFIA DE ADENOIDES SOLO	140	13,47
474.10 HIPERTORFIA DE AMIGDALAS Y ADENOIDES	103	9,91
933.1 CUERPO EXTRAÑO EN LARINGE	87	8,37
474.11 HIPERTROFIA DE AMIGDALAS SOLO	46	4,43

PROCEDIMIENTO QUIRÚRGICO QUE AFECTA A LA AGRUPACIÓN

Nº %

GRD 168 PROCEDIMIENTOS SOBRE BOCA CON CC
CDM 3 ENFERMEDADES Y TRANSTORNOS DE OÍDO, NARIZ Y FARINGE
PESO 1,3841 TIPO QUIRÚRGICO

DATOS GENERALES

Altas totales	121
Porcentaje sobre el total de altas	0,01
Diagnósticos por alta	4,63
Estancia media bruta	9,07
Desviación estándar	9,56
Coefficiente de variación	1,05
Punto de corte	27,38
Porcentaje de casos extremos	11,57
Estancia media depurada	7,07

DISTRIBUCIÓN POR EDAD

	Altas	%
< 1 año	0	0,00
1-14 años	1	0,83
15-34 años	12	9,92
35-49 años	19	15,70
50-64 años	42	34,71
65-79 años	41	33,88
> 80 años	6	4,96

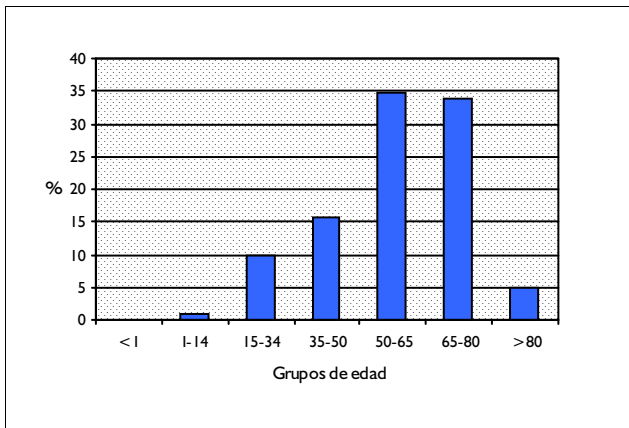

DISTRIBUCIÓN POR SEXO

	Altas	%
Hombres	97	80,17
Mujeres	24	19,83

DISTRIBUCIÓN SEGÚN INGRESO

	Altas	%
Urgente	26	21,49
Programado	95	78,51

DISTRIBUCION POR DÍAS DE ESTANCIA

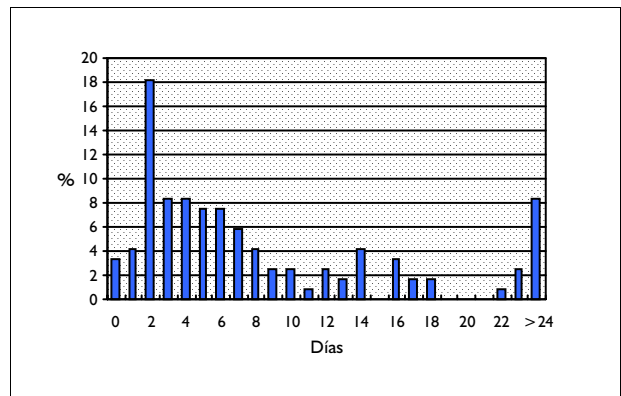

DISTRIBUCIÓN SEGÚN TIPO DE ALTA

	Altas	%
Domicilio	120	99,17
Traslado a otro hospital	0	0,00
Alta voluntaria	1	0,83
Éxito	0	0,00
Traslado a centro sociosanitario	0	0,00

DISTRIBUCIÓN SEGÚN FINANCIADOR

	Altas	%
Financiación pública	119	98,35
Mutualidades públicas	0	0,00
Empresas colaboradoras	0	0,00
Mut. acciden. trabajo y enf. prof.	0	0,00
Compañías accidente tráfico	1	0,83
Varios y Particulares	0	0,00
Convenios internacionales	0	0,00
Instituciones penitenciarias	0	0,00
Entidades privadas	0	0,00

INFORMACIÓN POR GRUPO DE HOSPITALES

	Altas	%	E.M
Grupo 1	2	1,65	0,50
Grupo 2	21	17,36	6,29
Grupo 3	35	28,93	11,06
Grupo 4	63	52,07	9,17
Grupo 5	0	0,00	

DIAGNÓSTICO PRINCIPAL

	Nº	%	
140.1	NEOPLASIA MALIGNA DE LABIO INFERIOR BORDE BERMEJO	24	19,83
144.9	NEOPLASIA MALIGNA DE SUELO DE LA BOCA PARTE SIN ESPECIFICAR	7	5,79
526.0	QUISTE DE DESARROLLO ODONTOGENICO	7	5,79
528.6	LEUCOPLASIA DE MUCOSA ORAL INCLUIDA LENGUA	6	4,96
141.0	NEOPLASIA MALIGNA DE BASE DE LA LENGUA	5	4,13

PROCEDIMIENTO QUIRÚRGICO QUE AFECTA A LA AGRUPACIÓN

	Nº	%	
27.43	OTRA EXCISION DE LESION O TEJIDO DE LABIO	30	24,79
27.49	OTRA EXCISION DE BOCA	26	21,49
27.42	EXCISION AMPLIA DE LESION DE LABIO	12	9,92
24.4	EXCISION DE LESION DE MAXILAR, DE ORIGEN DENTARIO	10	8,26
27.0	DRENAJE DE CARA Y SUELO DE LA BOCA	9	7,44

GRD 169 PROCEDIMIENTOS SOBRE BOCA SIN CC
CDM 3 ENFERMEDADES Y TRASTORNOS DE OÍDO, NARIZ Y FARINGE
PESO 0,8255 TIPO QUIRÚRGICO

DATOS GENERALES

Altas totales	1.075
Porcentaje sobre el total de altas	0,10
Diagnósticos por alta	2,26
Estancia media bruta	4,37
Desviación estándar	4,60
Coefficiente de variación	1,05
Punto de corte	12,00
Porcentaje de casos extremos	8,19
Estancia media depurada	3,78

DISTRIBUCIÓN POR EDAD

	Altas	%
< 1 año	10	0,93
1-14 años	102	9,49
15-34 años	230	21,40
35-49 años	178	16,56
50-64 años	223	20,74
65-79 años	275	25,58
> 80 años	57	5,30

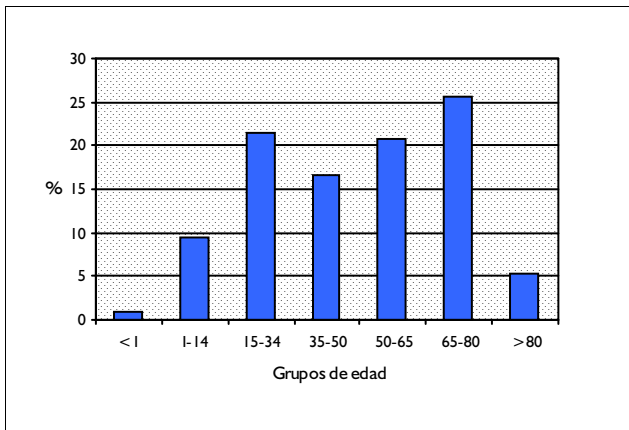

DISTRIBUCIÓN POR SEXO

	Altas	%
Hombres	684	63,63
Mujeres	391	36,37

DISTRIBUCIÓN SEGÚN INGRESO

	Altas	%
Urgente	191	17,77
Programado	884	82,23

DISTRIBUCION POR DÍAS DE ESTANCIA

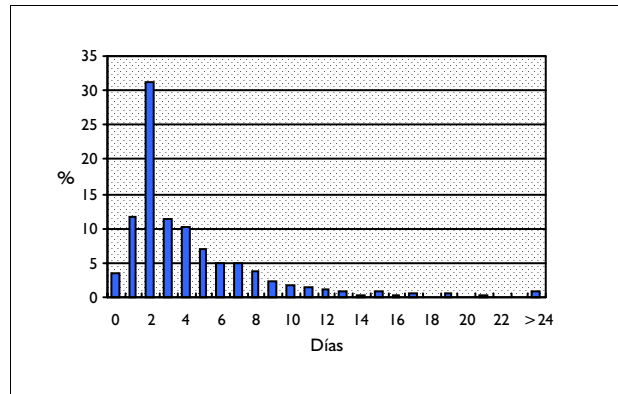

DISTRIBUCIÓN SEGÚN TIPO DE ALTA

	Altas	%
Domicilio	1.072	99,72
Traslado a otro hospital	2	0,19
Alta voluntaria	0	0,00
Éxito	0	0,00
Traslado a centro sociosanitario	0	0,00

DISTRIBUCIÓN SEGÚN FINANCIADOR

	Altas	%
Financiación pública	1.043	97,02
Mutualidades públicas	0	0,00
Empresas colaboradoras	1	0,09
Mut. acciden. trabajo y enf. prof.	3	0,28
Compañías accidente tráfico	5	0,47
Varios y Particulares	4	0,37
Convenios internacionales	0	0,00
Instituciones penitenciarias	4	0,37
Entidades privadas	0	0,00

INFORMACIÓN POR GRUPO DE HOSPITALES

	Altas	%	E.M
Grupo 1	18	1,67	2,50
Grupo 2	161	14,98	4,48
Grupo 3	256	23,81	4,36
Grupo 4	623	57,95	4,49
Grupo 5	17	1,58	0,88

DIAGNÓSTICO PRINCIPAL

	Nº	%
140.1 NEPLASIA MALIGNA DE LABIO INFERIOR BORDE BERMEJO	152	14,14
526.0 QUISTE DE DESARROLLO ODONTOGENICO	117	10,88
526.2 OTROS QUISTES DE LOS MAXILARES	59	5,49
522.8 QUISTE RADICULAR DENTAL	58	5,40
528.6 LEUCOPLASIA DE MUCOSA ORAL INCLUIDA LENGUA	46	4,28

PROCEDIMIENTO QUIRÚRGICO QUE AFECTA A LA AGRUPACIÓN

	Nº	%
24.4 EXCISION DE LESION DE MAXILAR, DE ORIGEN DENTARIO	319	29,67
27.43 OTRA EXCISION DE LESION O TEJIDO DE LABIO	193	17,95
27.49 OTRA EXCISION DE BOCA	140	13,02
27.42 EXCISION AMPLIA DE LESION DE LABIO	77	7,16
25.1 EXCISION, DESTRUCCION O LISIS DE LESION O TEJIDO DE LENGUA	75	6,98

GRD 185 TRAST. DENTALES & BUCALES EXCEPTO EXTRACCIONES & REPOSICIONES EDAD>17
CDM 3 ENFERMEDADES Y TRANSTORNOS DE OÍDO, NARIZ Y FARINGE
PESO 0,7309 TIPO MÉDICO

DATOS GENERALES

Altas totales	1.431
Porcentaje sobre el total de altas	0,13
Diagnósticos por alta	2,96
Estancia media bruta	4,99
Desviación estándar	5,87
Coefficiente de variación	1,18
Punto de corte	12,00
Porcentaje de casos extremos	8,81
Estancia media depurada	4,24

DISTRIBUCIÓN POR EDAD

	Altas	%
< 1 año	0	0,00
1-14 años	0	0,00
15-34 años	653	45,63
35-49 años	298	20,82
50-64 años	225	15,72
65-79 años	189	13,21
> 80 años	66	4,61

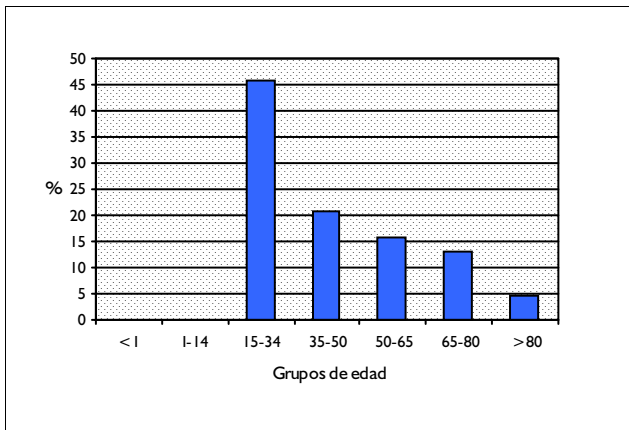

DISTRIBUCIÓN POR SEXO

	Altas	%
Hombres	883	61,71
Mujeres	548	38,29

DISTRIBUCIÓN SEGÚN INGRESO

	Altas	%
Urgente	1.128	78,83
Programado	303	21,17

DISTRIBUCION POR DÍAS DE ESTANCIA

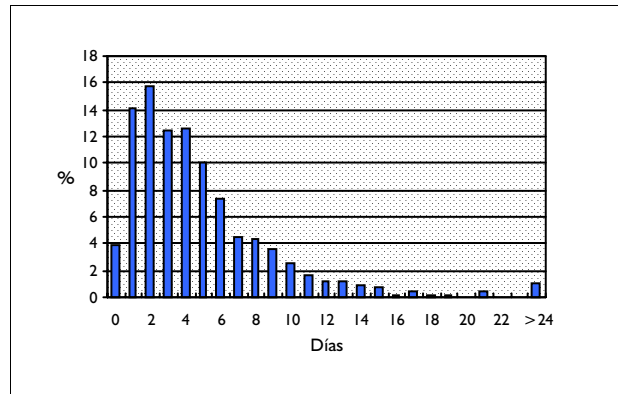

DISTRIBUCIÓN SEGÚN TIPO DE ALTA

	Altas	%
Domicilio	1.340	93,64
Traslado a otro hospital	53	3,70
Alta voluntaria	24	1,68
Éxito	11	0,77
Traslado a centro sociosanitario	2	0,14

DISTRIBUCIÓN SEGÚN FINANCIADOR

	Altas	%
Financiación pública	1.169	81,69
Mutualidades públicas	3	0,21
Empresas colaboradoras	5	0,35
Mut. acciden. trabajo y enf. prof.	29	2,03
Compañías accidente tráfico	120	8,39
Varios y Particulares	50	3,49
Convenios internacionales	0	0,00
Instituciones penitenciarias	45	3,14
Entidades privadas	2	0,14

INFORMACIÓN POR GRUPO DE HOSPITALES

	Altas	%	E.M
Grupo 1	88	6,15	4,31
Grupo 2	298	20,82	4,76
Grupo 3	322	22,50	5,11
Grupo 4	720	50,31	5,10
Grupo 5	3	0,21	6,33

DIAGNÓSTICO PRINCIPAL

	Nº	%
802.4 FRACTURA DE HUESOS MALAR Y MAXILAR, CERRADA	223	15,58
522.7 ABSCESO PERIAPICAL DENTAL CON SENO	180	12,58
522.5 ABSCESO PERIAPICAL DENTAL SIN SENO	159	11,11
802.20 FRACTURA DE MANDIBULA, CERRADA-SITIO NEOM	67	4,68
528.3 CELULITIS Y ABCESOS BUCALES	60	4,19

PROCEDIMIENTO QUIRÚRGICO QUE AFECTA A LA AGRUPACIÓN

Nº %

GRD 186
CDM 3
PESO 0,6536

TRAST. DENTALES & BUCALES EXCEPTO EXTRACCIONES & REPOSICIONES EDAD<18
ENFERMEDADES Y TRANSTORNOS DE OÍDO, NARIZ Y FARINGE
TIPO MÉDICO

DATOS GENERALES

Altas totales	712
Porcentaje sobre el total de altas	0,06
Diagnósticos por alta	1,99
Estancia media bruta	3,47
Desviación estándar	2,98
Coefficiente de variación	0,86
Punto de corte	9,50
Porcentaje de casos extremos	13,06
Estancia media depurada	3,30

DISTRIBUCIÓN POR EDAD

	Altas	%
< 1 año	50	7,02
1-14 años	556	78,09
15-34 años	106	14,89
35-49 años	0	0,00
50-64 años	0	0,00
65-79 años	0	0,00
> 80 años	0	0,00

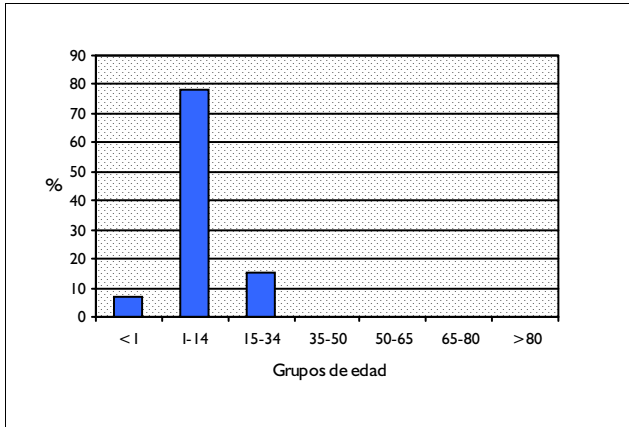

DISTRIBUCIÓN POR SEXO

	Altas	%
Hombres	395	55,48
Mujeres	316	44,38

DISTRIBUCIÓN SEGÚN INGRESO

	Altas	%
Urgente	504	70,79
Programado	208	29,21

DISTRIBUCION POR DÍAS DE ESTANCIA

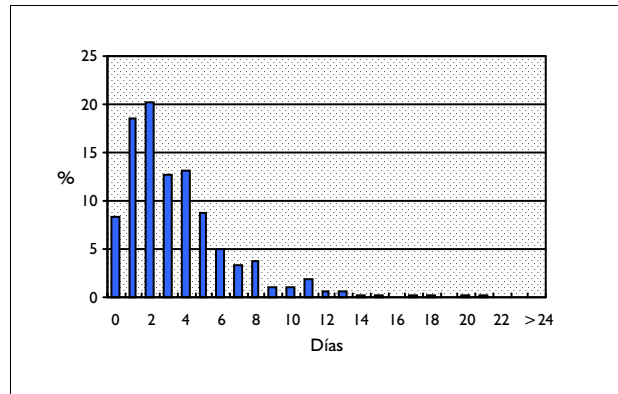

DISTRIBUCIÓN SEGÚN TIPO DE ALTA

	Altas	%
Domicilio	698	98,03
Traslado a otro hospital	9	1,26
Alta voluntaria	4	0,56
Éxito	0	0,00
Traslado a centro sociosanitario	0	0,00

DISTRIBUCIÓN SEGÚN FINANCIADOR

	Altas	%
Financiación pública	645	90,59
Mutualidades públicas	2	0,28
Empresas colaboradoras	3	0,42
Mut. acciden. trabajo y enf. prof.	0	0,00
Compañías accidente tráfico	25	3,51
Varios y Particulares	13	1,83
Convenios internacionales	2	0,28
Instituciones penitenciarias	10	1,40
Entidades privadas	3	0,42

INFORMACIÓN POR GRUPO DE HOSPITALES

	Altas	%	E.M
Grupo 1	82	11,52	3,06
Grupo 2	192	26,97	3,41
Grupo 3	143	20,08	3,77
Grupo 4	272	38,20	3,47
Grupo 5	23	3,23	3,61

DIAGNÓSTICO PRINCIPAL

	Nº	%
054.2 GINGIVOSTOMATITIS HERPETICA	106	14,89
750.0 ANQUILOGLOSIA (LENGUA FIJA)	103	14,47
528.2 AFTAS BUCALES	55	7,72
523.1 GINGIVITIS CRONICA	54	7,58
522.7 ABSCESO PERIAPICAL DENTAL CON SENO	53	7,44

PROCEDIMIENTO QUIRÚRGICO QUE AFECTA A LA AGRUPACIÓN

Nº %

GRD 187 **EXTRACCIONES & REPOSICIONES DENTALES**
 CDM 3 **ENFERMEDADES Y TRANSTORNOS DE OÍDO, NARIZ Y FARINGE**
 PESO 0,7456 **TIPO MÉDICO**

DATOS GENERALES

Altas totales	1.558
Porcentaje sobre el total de altas	0,14
Diagnósticos por alta	1,86
Estancia media bruta	2,41
Desviación estándar	2,18
Coefficiente de variación	0,90
Punto de corte	2,00
Porcentaje de casos extremos	24,20
Estancia media depurada	1,75

DISTRIBUCIÓN POR EDAD

	Altas	%
< 1 año	0	0,00
1-14 años	124	7,96
15-34 años	1.054	67,65
35-49 años	209	13,41
50-64 años	102	6,55
65-79 años	58	3,72
> 80 años	11	0,71

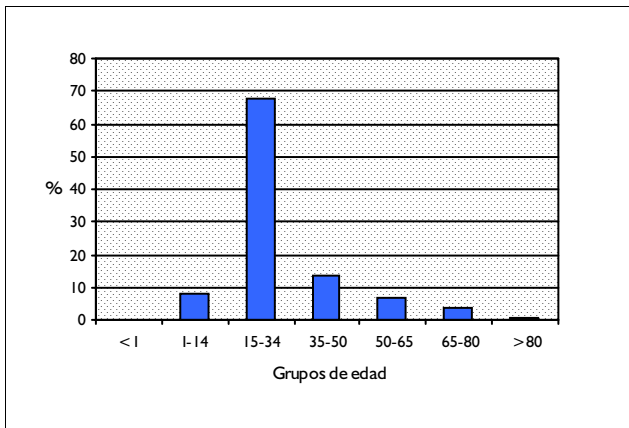

DISTRIBUCIÓN POR SEXO

	Altas	%
Hombres	667	42,81
Mujeres	891	57,19

DISTRIBUCIÓN SEGÚN INGRESO

	Altas	%
Urgente	327	20,99
Programado	1.231	79,01

DISTRIBUCION POR DÍAS DE ESTANCIA

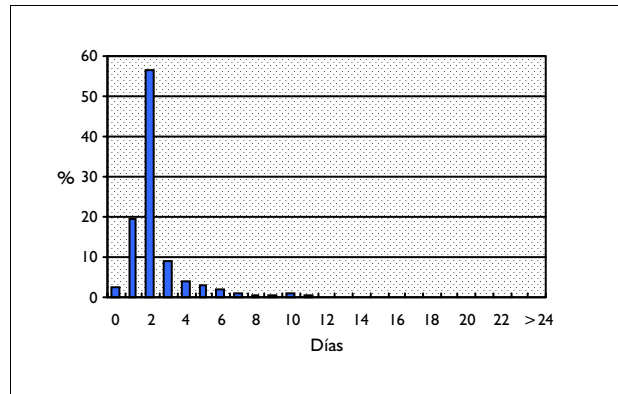

DISTRIBUCIÓN SEGÚN TIPO DE ALTA

	Altas	%
Domicilio	1.557	99,94
Traslado a otro hospital	0	0,00
Alta voluntaria	1	0,06
Éxito	0	0,00
Traslado a centro sociosanitario	0	0,00

DISTRIBUCIÓN SEGÚN FINANCIADOR

	Altas	%
Financiación pública	1.526	97,95
Mutualidades públicas	0	0,00
Empresas colaboradoras	0	0,00
Mut. acciden. trabajo y enf. prof.	2	0,13
Compañías accidente tráfico	10	0,64
Varios y Particulares	9	0,58
Convenios internacionales	0	0,00
Instituciones penitenciarias	5	0,32
Entidades privadas	0	0,00

INFORMACIÓN POR GRUPO DE HOSPITALES

	Altas	%	E.M
Grupo 1	1	0,06	1,00
Grupo 2	25	1,60	2,64
Grupo 3	300	19,26	2,68
Grupo 4	1.218	78,18	2,35
Grupo 5	14	0,90	2,00

DIAGNÓSTICO PRINCIPAL

	Nº	%
520.6 ALTERACION EN LA ERUPCION DE DIENTES	733	47,05
524.3 ANOMALIAS DE POSICION DE LOS DIENTES	274	17,59
521.0 CARIES DENTAL	178	11,42
522.5 ABSCESO PERIAPICAL DENTAL SIN SENO	83	5,33
522.7 ABSCESO PERIAPICAL DENTAL CON SENO	62	3,98

PROCEDIMIENTO QUIRÚRGICO QUE AFECTA A LA AGRUPACIÓN

Nº %

GRD 536

PROCEDIMIENTOS ORL & BUCALES EXCEPTO PROC.MAYORES CABEZA & CUELLO

CDM 3

ENFERMEDADES Y TRANSTORNOS DE OÍDO, NARIZ Y FARINGE

PESO 2,5878

TIPO QUIRÚRGICO

DATOS GENERALES

Altas totales	315
Porcentaje sobre el total de altas	0,03
Diagnósticos por alta	4,56
Estancia media bruta	11,82
Desviación estándar	16,55
Coefficiente de variación	1,40
Punto de corte	37,00
Porcentaje de casos extremos	6,98
Estancia media depurada	8,74

DISTRIBUCIÓN POR EDAD

	Altas	%
< 1 año	7	2,22
1-14 años	86	27,30
15-34 años	76	24,13
35-49 años	48	15,24
50-64 años	51	16,19
65-79 años	42	13,33
> 80 años	5	1,59

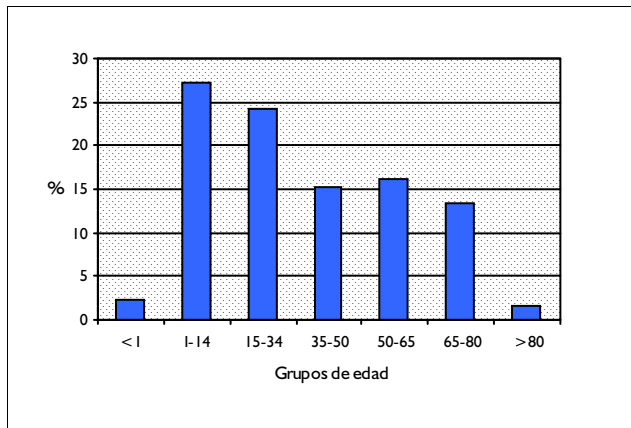
**DISTRIBUCIÓN POR SEXO**

	Altas	%
Hombres	211	66,98
Mujeres	104	33,02

DISTRIBUCIÓN SEGÚN INGRESO

	Altas	%
Urgente	84	26,67
Programado	231	73,33

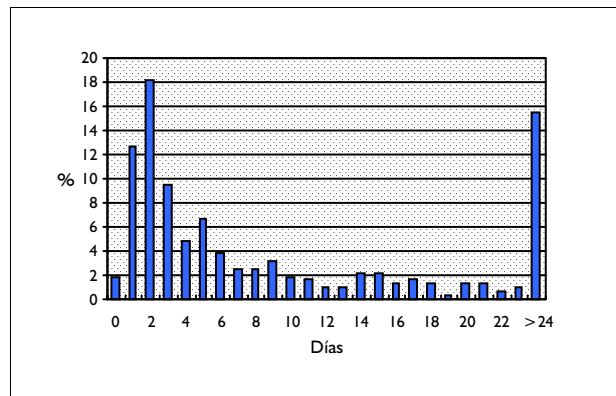
DISTRIBUCION POR DÍAS DE ESTANCIA**DISTRIBUCIÓN SEGÚN TIPO DE ALTA**

	Altas	%
Domicilio	297	94,29
Traslado a otro hospital	5	1,59
Alta voluntaria	2	0,63
Éxito	10	3,17
Traslado a centro sociosanitario	1	0,32

DISTRIBUCIÓN SEGÚN FINANCIADOR

	Altas	%
Financiación pública	283	89,84
Mutualidades públicas	2	0,63
Empresas colaboradoras	0	0,00
Mut. acciden. trabajo y enf. prof.	2	0,63
Compañías accidente tráfico	13	4,13
Varios y Particulares	2	0,63
Convenios internacionales	0	0,00
Instituciones penitenciarias	8	2,54
Entidades privadas	0	0,00

INFORMACIÓN POR GRUPO DE HOSPITALES

	Altas	%	E.M
Grupo 1	15	4,76	3,80
Grupo 2	73	23,17	7,34
Grupo 3	50	15,87	14,44
Grupo 4	146	46,35	15,53
Grupo 5	31	9,84	4,58

DIAGNÓSTICO PRINCIPAL

	Nº	%
474.00 AMIGDALITIS CRONICA	32	10,16
474.10 HIPERTORFIA DE AMIGDALAS Y ADENOIDES	26	8,25
474.12 HIPERTROFIA DE ADENOIDES SOLO	22	6,98
802.4 FRACTURA DE HUESOS MALAR Y MAXILAR, CERRADA	13	4,13
474.11 HIPERTROFIA DE AMIGDALAS SOLO	9	2,86

PROCEDIMIENTO QUIRÚRGICO QUE AFECTA A LA AGRUPACIÓN

	Nº	%
28.3 AMIGDELECTOMIA CON ADENOIDECTOMIA	43	12,01
28.2 AMIGDELECTOMIA SIN ADENOIDECTOMIA	33	9,22
28.7 CONTROL HEMORRAGIA DESPUES DE AMIGDALECTOMIA Y ADENOIDECTOMIA	30	8,38
28.6 ADENOIDECTOMIA SIN AMIGDALECTOMIA	29	8,10
30.09 OTRA EXCISION O DESTRUCCION DE LESION O TEJIDO DE LARINGE	19	5,31

GRD 586 TRASTORNOS ORALES Y BUCALES CON CC MAYOR, EDAD > 17
CDM 3 ENFERMEDADES Y TRANSTORNOS DE OÍDO, NARIZ Y FARINGE
PESO 1,8968 TIPO MÉDICO

DATOS GENERALES

Altas totales	788
Porcentaje sobre el total de altas	0,07
Diagnósticos por alta	6,24
Estancia media bruta	11,54
Desviación estándar	12,30
Coefficiente de variación	1,07
Punto de corte	27,50
Porcentaje de casos extremos	9,52
Estancia media depurada	8,72

DISTRIBUCIÓN POR EDAD

	Altas	%
< 1 año	0	0,00
1-14 años	0	0,00
15-34 años	70	8,88
35-49 años	102	12,94
50-64 años	145	18,40
65-79 años	280	35,53
> 80 años	191	24,24

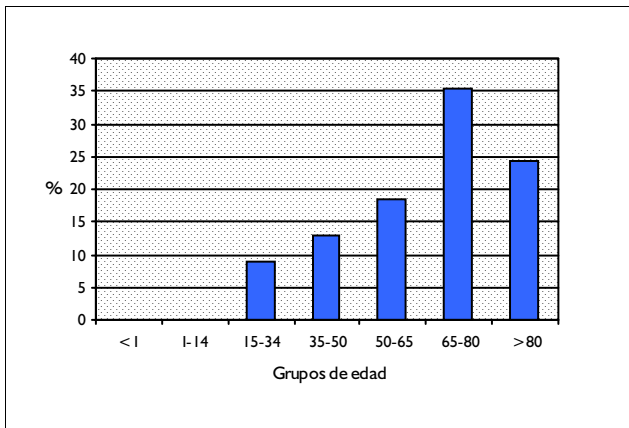

DISTRIBUCIÓN POR SEXO

	Altas	%
Hombres	469	59,52
Mujeres	319	40,48

DISTRIBUCIÓN SEGÚN INGRESO

	Altas	%
Urgente	622	78,93
Programado	166	21,07

DISTRIBUCION POR DÍAS DE ESTANCIA

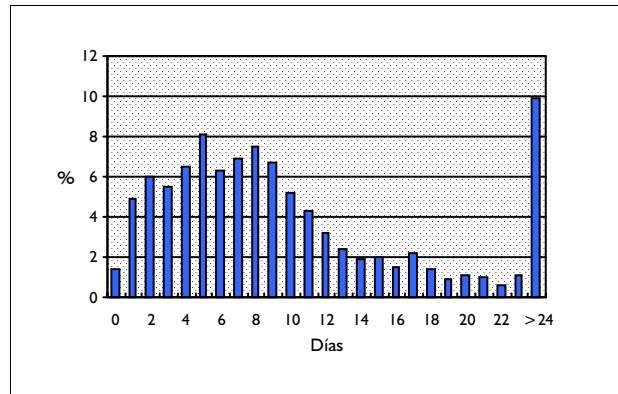

DISTRIBUCIÓN SEGÚN TIPO DE ALTA

	Altas	%
Domicilio	626	79,44
Traslado a otro hospital	16	2,03
Alta voluntaria	9	1,14
Éxito	133	16,88
Traslado a centro sociosanitario	3	0,38

DISTRIBUCIÓN SEGÚN FINANCIADOR

	Altas	%
Financiación pública	737	93,53
Mutualidades públicas	6	0,76
Empresas colaboradoras	1	0,13
Mut. acciden. trabajo y enf. prof.	1	0,13
Compañías accidente tráfico	5	0,63
Varios y Particulares	3	0,38
Convenios internacionales	0	0,00
Instituciones penitenciarias	7	0,89
Entidades privadas	1	0,13

INFORMACIÓN POR GRUPO DE HOSPITALES

	Altas	%	E.M
Grupo 1	73	9,26	8,99
Grupo 2	243	30,84	10,67
Grupo 3	217	27,54	10,11
Grupo 4	217	27,54	14,64
Grupo 5	38	4,82	12,58

DIAGNÓSTICO PRINCIPAL

	Nº	%
465.9 INFECCION AGUDA DE VIA RESP.SUP.,LOCALIZACION NO ESPECIFICAD	182	23,10
487.1 GRIPE CON OTRAS MANIFESTACIONES RESPIRATORIAS	122	15,48
784.7 EPISTAXIS	34	4,31
161.9 NEO MALIGNA DE LARINGE SIN ESPECIFICAR	32	4,06
460 NASOFARINGITIS AGUDA (RESFRIADO COMUN)	29	3,68

PROCEDIMIENTO QUIRÚRGICO QUE AFECTA A LA AGRUPACIÓN

Nº %

GRD 587 TRASTORNOS ORALES Y BUCALES CON CC MAYOR, EDAD < 18
 CDM 3 ENFERMEDADES Y TRANSTORNOS DE OÍDO, NARIZ Y FARINGE
 PESO 1,1222 TIPO MÉDICO

DATOS GENERALES

Altas totales	155
Porcentaje sobre el total de altas	0,01
Diagnósticos por alta	3,61
Estancia media bruta	6,00
Desviación estándar	6,47
Coefficiente de variación	1,08
Punto de corte	14,50
Porcentaje de casos extremos	9,03
Estancia media depurada	4,95

DISTRIBUCIÓN POR EDAD

	Altas	%
< 1 año	28	18,06
1-14 años	114	73,55
15-34 años	13	8,39
35-49 años	0	0,00
50-64 años	0	0,00
65-79 años	0	0,00
> 80 años	0	0,00

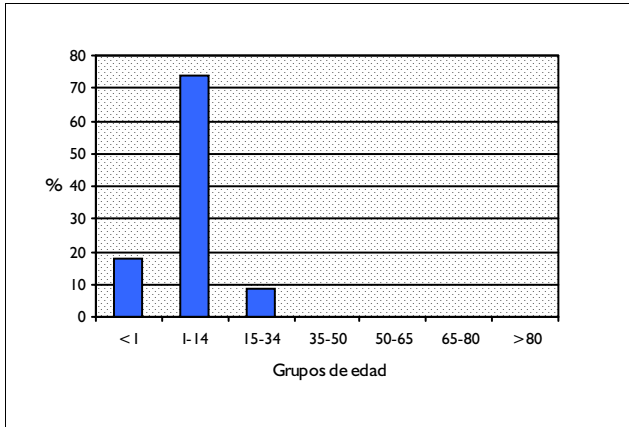

DISTRIBUCIÓN POR SEXO

	Altas	%
Hombres	89	57,42
Mujeres	66	42,58

DISTRIBUCIÓN SEGÚN INGRESO

	Altas	%
Urgente	143	92,26
Programado	12	7,74

DISTRIBUCION POR DÍAS DE ESTANCIA

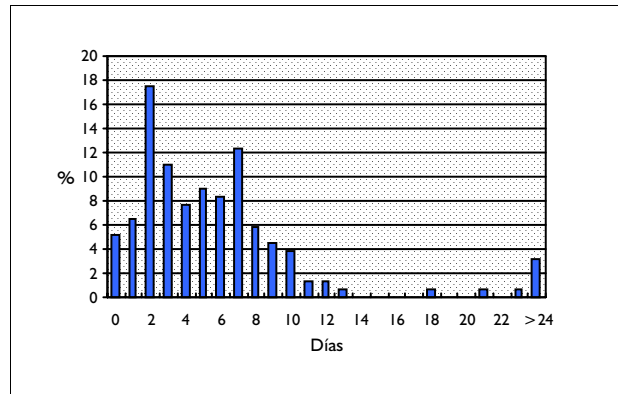

DISTRIBUCIÓN SEGÚN TIPO DE ALTA

	Altas	%
Domicilio	146	94,19
Traslado a otro hospital	7	4,52
Alta voluntaria	2	1,29
Éxito	0	0,00
Traslado a centro sociosanitario	0	0,00

DISTRIBUCIÓN SEGÚN FINANCIADOR

	Altas	%
Financiación pública	143	92,26
Mutualidades públicas	0	0,00
Empresas colaboradoras	0	0,00
Mut. acciden. trabajo y enf. prof.	0	0,00
Compañías accidente tráfico	3	1,94
Varios y Particulares	4	2,58
Convenios internacionales	0	0,00
Instituciones penitenciarias	1	0,65
Entidades privadas	1	0,65

INFORMACIÓN POR GRUPO DE HOSPITALES

	Altas	%	E.M
Grupo 1	20	12,90	3,80
Grupo 2	39	25,16	4,46
Grupo 3	23	14,84	7,39
Grupo 4	62	40,00	7,26
Grupo 5	11	7,10	5,45

DIAGNÓSTICO PRINCIPAL

	Nº	%
460 NASOFARINGITIS AGUDA (RESFRIADO COMUN)	27	17,42
464.0 LARINGITIS AGUDA	17	10,97
465.8 OTRAS LOCALIZACIONES MULTIPLES DE INF.RESPIRATORIA VIA SUPER	10	6,45
465.9 INFECCION AGUDA DE VIA RESP.SUP.,LOCALIZACION NO ESPECIFICAD	9	5,81
463 AMIGDALITIS AGUDA	7	4,52

PROCEDIMIENTO QUIRÚRGICO QUE AFECTA A LA AGRUPACIÓN

Nº %

GRD 759 **IMPLANTES COCLEARES MULTICANAL**
 CDM 3 **ENFERMEDADES Y TRASTORNOS DE OÍDO, NARIZ Y FARINGE**
 PESO 8,6243 **TIPO QUIRÚRGICO**

DATOS GENERALES

Altas totales	8
Porcentaje sobre el total de altas	0,00
Diagnósticos por alta	1,00
Estancia media bruta	3,63
Desviación estándar	2,72
Coefficiente de variación	0,75
Punto de corte	7,00
Porcentaje de casos extremos	12,50
Estancia media depurada	2,71

DISTRIBUCIÓN POR EDAD

	Altas	%
< 1 año	0	0,00
1-14 años	7	87,50
15-34 años	0	0,00
35-49 años	1	12,50
50-64 años	0	0,00
65-79 años	0	0,00
> 80 años	0	0,00

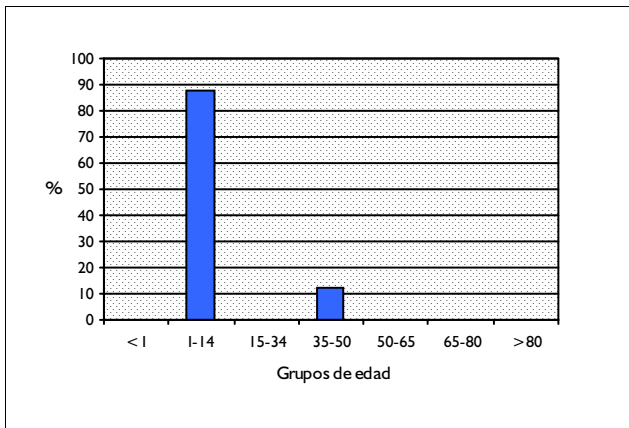

DISTRIBUCIÓN POR SEXO

	Altas	%
Hombres	3	37,50
Mujeres	5	62,50

DISTRIBUCIÓN SEGÚN INGRESO

	Altas	%
Urgente	7	87,50
Programado	1	12,50

DISTRIBUCION POR DÍAS DE ESTANCIA

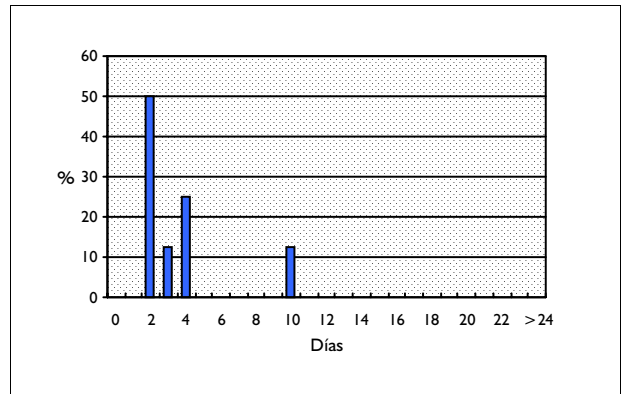

DISTRIBUCIÓN SEGÚN TIPO DE ALTA

	Altas	%
Domicilio	8	100,00
Traslado a otro hospital	0	0,00
Alta voluntaria	0	0,00
Éxitus	0	0,00
Traslado a centro sociosanitario	0	0,00

DISTRIBUCIÓN SEGÚN FINANCIADOR

	Altas	%
Financiación pública	8	100,00
Mutualidades públicas	0	0,00
Empresas colaboradoras	0	0,00
Mut. acciden. trabajo y enf. prof.	0	0,00
Compañías accidente tráfico	0	0,00
Varios y Particulares	0	0,00
Convenios internacionales	0	0,00
Instituciones penitenciarias	0	0,00
Entidades privadas	0	0,00

INFORMACIÓN POR GRUPO DE HOSPITALES

	Altas	%	E.M
Grupo 1	0	0,00	
Grupo 2	0	0,00	
Grupo 3	0	0,00	
Grupo 4	1	12,50	10,00
Grupo 5	7	87,50	2,71

DIAGNÓSTICO PRINCIPAL

	Nº	%
389.10 PERDIDA SENSORIONEURAL DEL OIDO NEOM	8	100,00

PROCEDIMIENTO QUIRÚRGICO QUE AFECTA A LA AGRUPACIÓN

	Nº	%
20.98 IMPLANTACION/SUSTITUCION PROTESIS COCLEAR DE CANAL MULTIPLE	8	100,00

GRD 786 PROCEDIMIENTOS MAYORES SOBRE CABEZA & CUELLO POR NEOPLASIA MALIGNA
CDM 3 ENFERMEDADES Y TRANSTORNOS DE OÍDO, NARIZ Y FARINGE
PESO 4,1606 TIPO QUIRÚRGICO

DATOS GENERALES

Altas totales	1.258
Porcentaje sobre el total de altas	0,11
Diagnósticos por alta	4,28
Estancia media bruta	26,49
Desviación estándar	24,85
Coefficiente de variación	0,94
Punto de corte	63,00
Porcentaje de casos extremos	5,88
Estancia media depurada	22,08

DISTRIBUCIÓN POR EDAD

	Altas	%
< 1 año	0	0,00
1-14 años	2	0,16
15-34 años	8	0,64
35-49 años	188	14,94
50-64 años	532	42,29
65-79 años	483	38,39
> 80 años	45	3,58

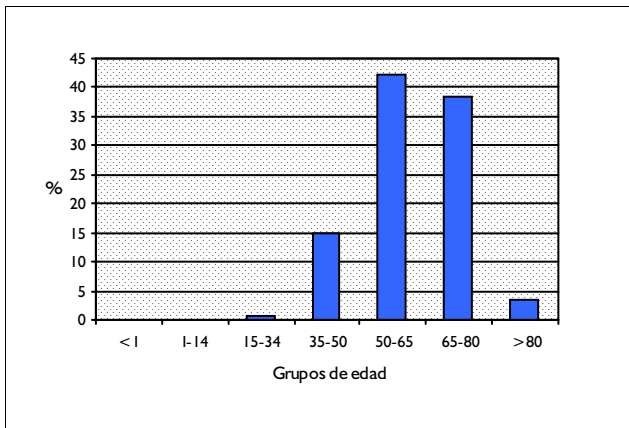

DISTRIBUCIÓN POR SEXO

	Altas	%
Hombres	1.152	91,57
Mujeres	106	8,43

DISTRIBUCIÓN SEGÚN INGRESO

	Altas	%
Urgente	194	15,42
Programado	1.064	84,58

DISTRIBUCION POR DÍAS DE ESTANCIA

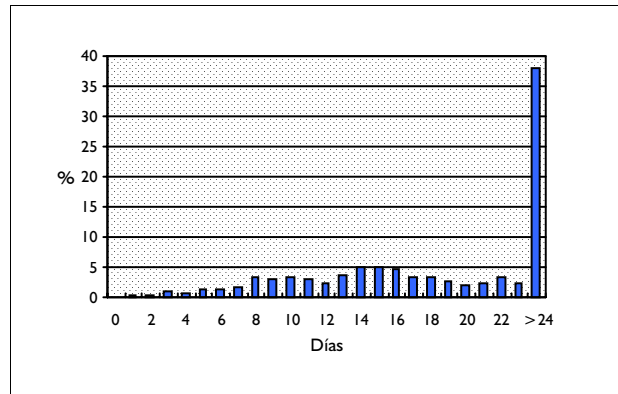

DISTRIBUCIÓN SEGÚN TIPO DE ALTA

	Altas	%
Domicilio	1.205	95,79
Traslado a otro hospital	8	0,64
Alta voluntaria	5	0,40
Éxito	36	2,86
Traslado a centro sociosanitario	0	0,00

DISTRIBUCIÓN SEGÚN FINANCIADOR

	Altas	%
Financiación pública	1.217	96,74
Mutualidades públicas	1	0,08
Empresas colaboradoras	4	0,32
Mut. acciden. trabajo y enf. prof.	0	0,00
Compañías accidente tráfico	0	0,00
Varios y Particulares	3	0,24
Convenios internacionales	1	0,08
Instituciones penitenciarias	2	0,16
Entidades privadas	1	0,08

INFORMACIÓN POR GRUPO DE HOSPITALES

	Altas	%	E.M
Grupo 1	30	2,38	33,23
Grupo 2	410	32,59	26,63
Grupo 3	240	19,08	27,09
Grupo 4	577	45,87	25,80
Grupo 5	1	0,08	13,00

DIAGNÓSTICO PRINCIPAL

	Nº	%
161.9 NEO MALIGNA DE LARINGE SIN ESPECIFICAR	243	19,32
161.1 NEO MALIGNA DE SUPRAGLOTIS	215	17,09
161.0 NEO MALIGNA DE GLOTIS	142	11,29
161.8 NEO MALIGNA DE OTROS SITIOS ESPECIFICADOS LARINGE	139	11,05
148.1 NEOPLASIA MALIGNA DE SENO PIRIFORME	67	5,33

PROCEDIMIENTO QUIRÚRGICO QUE AFECTA A LA AGRUPACIÓN

	Nº	%
30.3 LARINGECTOMIA TOTAL	351	27,90
30.4 LARINGECTOMIA RADICAL	243	19,32
30.29 OTRA LARINGECTOMIA PARCIAL	218	17,33
40.41 DISECCION RADICAL DE CUELLO, UNILATERAL	156	12,40
25.2 GLOSECTOMIA PARCIAL	116	9,22

**CATEGORIA DIAGNOSTICA PRINCIPAL 4:
ENF. Y TRAST. DEL APARATO RESPIRATORIO**

GRD 75 PROCEDIMIENTOS TORACICOS MAYORES
CDM 4 ENFERMEDADES Y TRASTORNOS DEL APARATO RESPIRATORIO
PESO 3,0296 TIPO QUIRÚRGICO

DATOS GENERALES

Altas totales	1.833
Porcentaje sobre el total de altas	0,16
Diagnósticos por alta	3,95
Estancia media bruta	12,32
Desviación estándar	9,83
Coefficiente de variación	0,80
Punto de corte	24,50
Porcentaje de casos extremos	7,86
Estancia media depurada	10,11

DISTRIBUCIÓN POR EDAD

	Altas	%
< 1 año	12	0,65
1-14 años	30	1,64
15-34 años	270	14,73
35-49 años	279	15,22
50-64 años	573	31,26
65-79 años	643	35,08
> 80 años	26	1,42

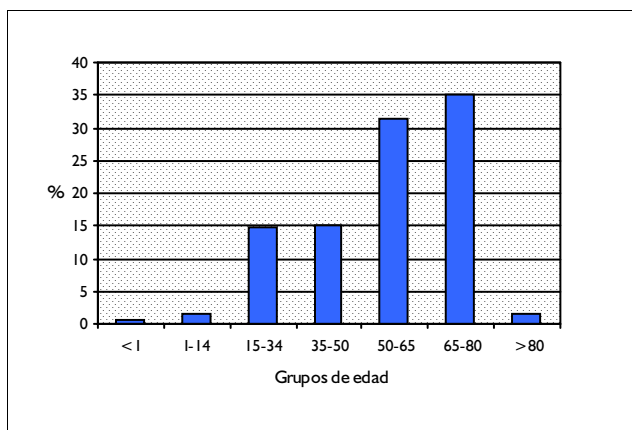

DISTRIBUCIÓN POR SEXO

	Altas	%
Hombres	1.451	79,16
Mujeres	382	20,84

DISTRIBUCIÓN SEGÚN INGRESO

	Altas	%
Urgente	453	24,71
Programado	1.380	75,29

DISTRIBUCION POR DÍAS DE ESTANCIA

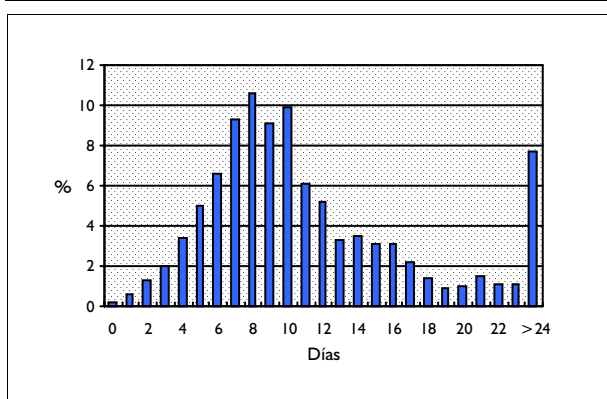

DISTRIBUCIÓN SEGÚN TIPO DE ALTA

	Altas	%
Domicilio	1.794	97,87
Traslado a otro hospital	13	0,71
Alta voluntaria	3	0,16
Éxito	23	1,25
Traslado a centro sociosanitario	0	0,00

DISTRIBUCIÓN SEGÚN FINANCIADOR

	Altas	%
Financiación pública	1.760	96,02
Mutualidades públicas	2	0,11
Empresas colaboradoras	2	0,11
Mut. acciden. trabajo y enf. prof.	3	0,16
Compañías accidente tráfico	3	0,16
Varios y Particulares	13	0,71
Convenios internacionales	2	0,11
Instituciones penitenciarias	9	0,49
Entidades privadas	2	0,11

INFORMACIÓN POR GRUPO DE HOSPITALES

	Altas	%	E.M
Grupo 1	7	0,38	22,00
Grupo 2	92	5,02	12,85
Grupo 3	293	15,98	18,52
Grupo 4	1.433	78,18	10,99
Grupo 5	8	0,44	9,13

DIAGNÓSTICO PRINCIPAL

	Nº	%
162.3	NEO MALIGNA LOBULO SUPERIOR, BRONQUIO O PULMON	384 20,95
512.8	OTRO NEUMOTORAX ESPONTANEO	228 12,44
162.5	NEO MALIGNA LOBULO INFERIOR, BRONQUIO O PULMON	206 11,24
162.9	NEO MALIGNA DE BRONQUIO Y PULMON SIN ESPECIFICAR	159 8,67
197.0	NEO MALIGNA SECUNDARIA DE PULMON	142 7,75

PROCEDIMIENTO QUIRÚRGICO QUE AFECTA A LA AGRUPACIÓN

	Nº	%
32.4	LOBECTOMIA DE PULMON	455 24,82
32.3	RESECCION SEGMENTARIA DE PULMON	261 14,24
32.29	OTRA EXCISION LOCAL/DESTRUCCION DE LESION O TEJIDO PULMONAR	258 14,08
32.5	NEUMONECTOMIA TOTAL	224 12,22
34.6	ESCARIFICACION DE PLEURA	109 5,95

GRD 76 OTROS PROCEDIMIENTOS QUIRURGICOS DE APARATO RESPIRATORIO CON CC
 CDM 4 ENFERMEDADES Y TRASTORNOS DEL APARATO RESPIRATORIO
 PESO 2,8766 TIPO QUIRÚRGICO

DATOS GENERALES

Altas totales	838
Porcentaje sobre el total de altas	0,07
Diagnósticos por alta	5,57
Estancia media bruta	13,27
Desviación estándar	11,46
Coefficiente de variación	0,86
Punto de corte	41,50
Porcentaje de casos extremos	3,58
Estancia media depurada	12,22

DISTRIBUCIÓN POR EDAD

	Altas	%
< 1 año	0	0,00
1-14 años	5	0,60
15-34 años	41	4,89
35-49 años	106	12,65
50-64 años	245	29,24
65-79 años	383	45,70
> 80 años	58	6,92

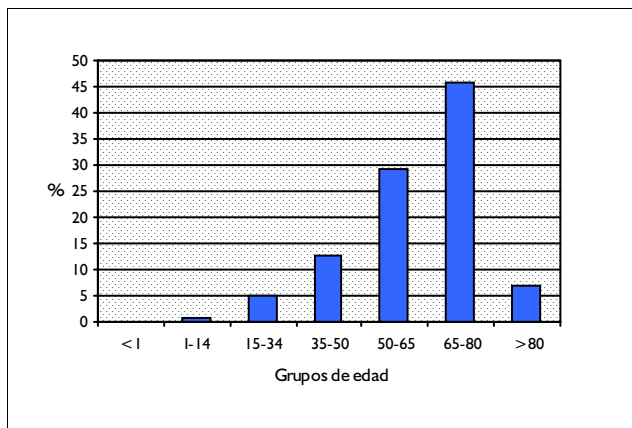

DISTRIBUCIÓN POR SEXO

	Altas	%
Hombres	689	82,22
Mujeres	149	17,78

DISTRIBUCIÓN SEGÚN INGRESO

	Altas	%
Urgente	459	54,77
Programado	379	45,23

DISTRIBUCION POR DÍAS DE ESTANCIA

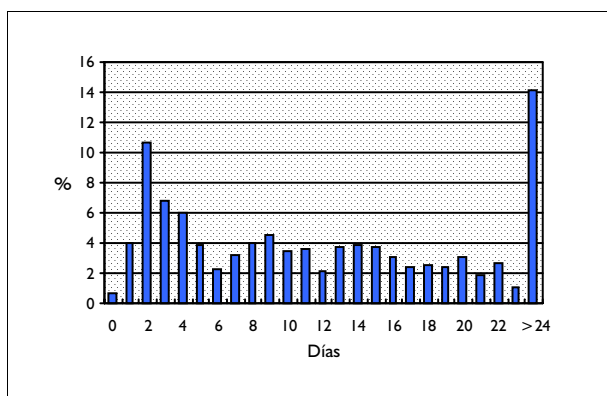

DISTRIBUCIÓN SEGÚN TIPO DE ALTA

	Altas	%
Domicilio	776	92,60
Traslado a otro hospital	22	2,63
Alta voluntaria	2	0,24
Éxito	38	4,53
Traslado a centro sociosanitario	0	0,00

DISTRIBUCIÓN SEGÚN FINANCIADOR

	Altas	%
Financiación pública	808	96,42
Mutualidades públicas	1	0,12
Empresas colaboradoras	5	0,60
Mut. acciden. trabajo y enf. prof.	1	0,12
Compañías accidente tráfico	2	0,24
Varios y Particulares	5	0,60
Convenios internacionales	0	0,00
Instituciones penitenciarias	4	0,48
Entidades privadas	0	0,00

INFORMACIÓN POR GRUPO DE HOSPITALES

	Altas	%	E.M
Grupo 1	52	6,21	13,75
Grupo 2	225	26,85	13,41
Grupo 3	119	14,20	15,53
Grupo 4	440	52,51	12,55
Grupo 5	2	0,24	10,50

DIAGNÓSTICO PRINCIPAL

	Nº	%
162.9 NEO MALIGNA DE BRONQUIO Y PULMON SIN ESPECIFICAR	159	18,97
162.3 NEO MALIGNA LOBULO SUPERIOR, BRONQUIO O PULMON	151	18,02
162.5 NEO MALIGNA LOBULO INFERIOR, BRONQUIO O PULMON	64	7,64
162.8 NEO MALIGNA DE OTRAS PARTES DEL BRONQUIO O PULMON	48	5,73
415.19 OTRO EMBOLISMO E INFARTO PULMONAR	32	3,82

PROCEDIMIENTO QUIRÚRGICO QUE AFECTA A LA AGRUPACIÓN

	Nº	%
33.27 BIOPSIA CERRADA ENDOSCOPICA DE PULMON	218	26,01
40.11 BIOPSIA DE ESTRUCTURA LINFATICA	159	18,97
34.22 MEDIASTINOSCOPIA	98	11,69
33.93 PUNCION DE PULMON	91	10,86
34.21 TORACOSCOPIA TRANSPLEURAL	75	8,95

GRD 77 OTROS PROCEDIMIENTOS QUIRURGICOS DE APARATO RESPIRATORIO SIN CC
CDM 4 ENFERMEDADES Y TRASTORNOS DEL APARATO RESPIRATORIO
PESO 1,6333 TIPO QUIRÚRGICO

DATOS GENERALES

Altas totales	802
Porcentaje sobre el total de altas	0,07
Diagnósticos por alta	3,05
Estancia media bruta	8,56
Desviación estándar	10,44
Coefficiente de variación	1,22
Punto de corte	22,00
Porcentaje de casos extremos	9,98
Estancia media depurada	6,34

DISTRIBUCIÓN POR EDAD

	Altas	%
< 1 año	1	0,12
1-14 años	9	1,12
15-34 años	79	9,85
35-49 años	133	16,58
50-64 años	265	33,04
65-79 años	290	36,16
> 80 años	25	3,12

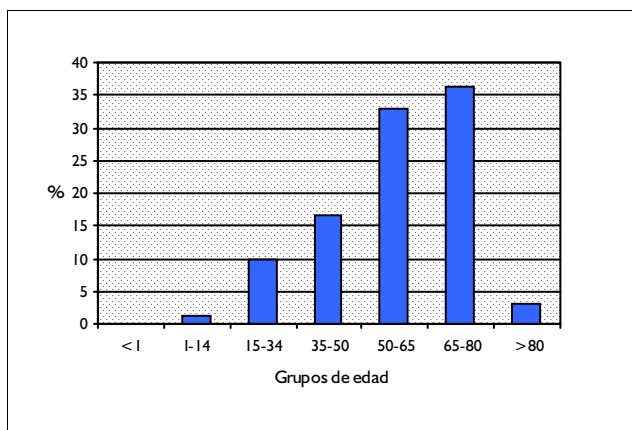

DISTRIBUCIÓN POR SEXO

	Altas	%
Hombres	612	76,31
Mujeres	190	23,69

DISTRIBUCIÓN SEGÚN INGRESO

	Altas	%
Urgente	280	34,91
Programado	522	65,09

DISTRIBUCION POR DÍAS DE ESTANCIA

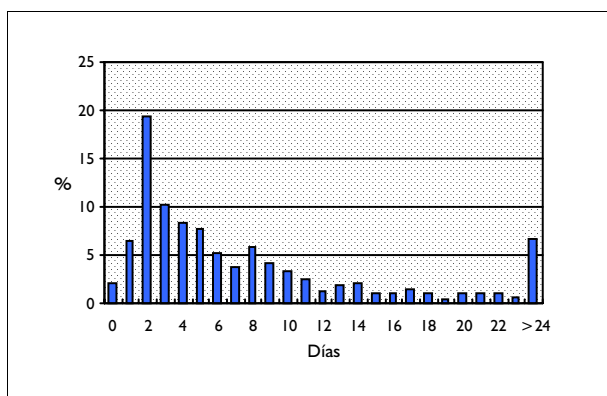

DISTRIBUCIÓN SEGÚN TIPO DE ALTA

	Altas	%
Domicilio	777	96,88
Traslado a otro hospital	17	2,12
Alta voluntaria	0	0,00
Éxito	6	0,75
Traslado a centro sociosanitario	0	0,00

DISTRIBUCIÓN SEGÚN FINANCIADOR

	Altas	%
Financiación pública	774	96,51
Mutualidades públicas	2	0,25
Empresas colaboradoras	3	0,37
Mut. acciden. trabajo y enf. prof.	0	0,00
Compañías accidente tráfico	8	1,00
Varios y Particulares	1	0,12
Convenios internacionales	0	0,00
Instituciones penitenciarias	0	0,00
Entidades privadas	0	0,00

INFORMACIÓN POR GRUPO DE HOSPITALES

	Altas	%	E.M
Grupo 1	31	3,87	7,68
Grupo 2	198	24,69	9,40
Grupo 3	139	17,33	11,76
Grupo 4	431	53,74	7,23
Grupo 5	3	0,37	5,00

DIAGNÓSTICO PRINCIPAL

	Nº	%	
162.9	NEO MALIGNA DE BRONQUIO Y PULMON SIN ESPECIFICAR	85	10,60
162.3	NEO MALIGNA LOBULO SUPERIOR, BRONQUIO O PULMON	85	10,60
518.89	OTRAS ENFERMEDADES PULMONARES NO CLASIF. BAJO OTRO CONCEPTO	65	8,10
239.1	NEO NATURALEZA NO ESPECIFICADA DE APARATO RESPIRATORIO	49	6,11
511.9	DERRAME PLEURAL NO ESPECIFICADO	38	4,74

PROCEDIMIENTO QUIRÚRGICO QUE AFECTA A LA AGRUPACIÓN

	Nº	%	
33.27	BIOPSIA CERRADA ENDOSCOPICA DE PULMON	188	23,44
34.22	MEDIASTINOSCOPIA	119	14,84
34.21	TORACOSCOPIA TRANSPLEURAL	101	12,59
33.93	PUNCION DE PULMON	90	11,22
40.11	BIOPSIA DE ESTRUCTURA LINFATICA	56	6,98

GRD 78 EMBOLISMO PULMONAR
CDM 4 ENFERMEDADES Y TRASTORNOS DEL APARATO RESPIRATORIO
PESO 1,7514 TIPO MÉDICO

DATOS GENERALES

Altas totales	2.068
Porcentaje sobre el total de altas	0,18
Diagnósticos por alta	5,17
Estancia media bruta	12,92
Desviación estándar	7,65
Coefficiente de variación	0,59
Punto de corte	26,50
Porcentaje de casos extremos	5,22
Estancia media depurada	11,85

DISTRIBUCIÓN POR EDAD

	Altas	%
< 1 año	0	0,00
1-14 años	0	0,00
15-34 años	101	4,88
35-49 años	160	7,74
50-64 años	352	17,02
65-79 años	945	45,70
> 80 años	510	24,66

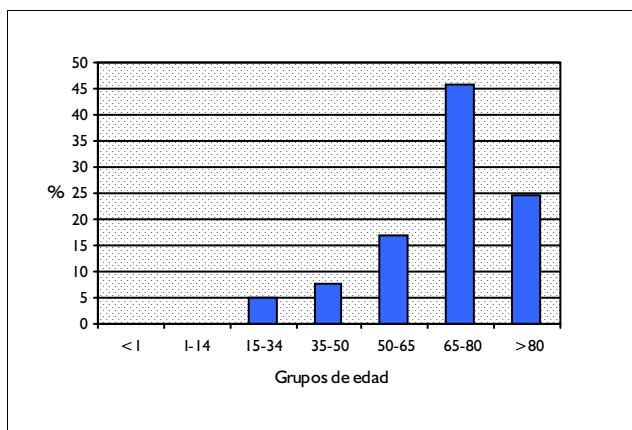

DISTRIBUCIÓN POR SEXO

	Altas	%
Hombres	1.023	49,47
Mujeres	1.045	50,53

DISTRIBUCIÓN SEGÚN INGRESO

	Altas	%
Urgente	1.947	94,15
Programado	121	5,85

DISTRIBUCION POR DÍAS DE ESTANCIA

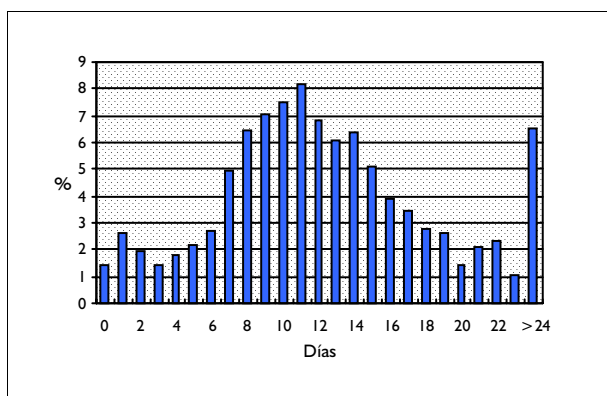

DISTRIBUCIÓN SEGÚN TIPO DE ALTA

	Altas	%
Domicilio	1.854	89,65
Traslado a otro hospital	29	1,40
Alta voluntaria	9	0,44
Éxito	174	8,41
Traslado a centro sociosanitario	2	0,10

DISTRIBUCIÓN SEGÚN FINANCIADOR

	Altas	%
Financiación pública	1.977	95,60
Mutualidades públicas	0	0,00
Empresas colaboradoras	5	0,24
Mut. acciden. trabajo y enf. prof.	1	0,05
Compañías accidente tráfico	4	0,19
Varios y Particulares	15	0,73
Convenios internacionales	3	0,15
Instituciones penitenciarias	7	0,34
Entidades privadas	4	0,19

INFORMACIÓN POR GRUPO DE HOSPITALES

	Altas	%	E.M
Grupo 1	205	9,91	11,40
Grupo 2	710	34,33	12,25
Grupo 3	392	18,96	13,08
Grupo 4	749	36,22	13,89
Grupo 5	12	0,58	13,58

DIAGNÓSTICO PRINCIPAL

	Nº	%
415.19 OTRO EMBOLISMO E INFARTO PULMONAR	1.987	96,08
415.11 EMBOLIA E INFARTO PULMONAR YATROGENICO	80	3,87
958.1 EMBOLIA GRASA	1	0,05

PROCEDIMIENTO QUIRÚRGICO QUE AFECTA A LA AGRUPACIÓN

Nº %

GRD 79 **INFECCIONES & INFLAMACIONES RESPIRATORIAS EDAD>17 CON CC**
 CDM 4 **ENFERMEDADES Y TRASTORNOS DEL APARATO RESPIRATORIO**
 PESO 2,0822 **TIPO MÉDICO**

DATOS GENERALES

Altas totales	905
Porcentaje sobre el total de altas	0,08
Diagnósticos por alta	6,42
Estancia media bruta	15,16
Desviación estándar	12,72
Coefficiente de variación	0,84
Punto de corte	39,50
Porcentaje de casos extremos	4,53
Estancia media depurada	13,25

DISTRIBUCIÓN POR EDAD

	Altas	%
< 1 año	0	0,00
1-14 años	0	0,00
15-34 años	39	4,31
35-49 años	65	7,18
50-64 años	116	12,82
65-79 años	343	37,90
> 80 años	342	37,79

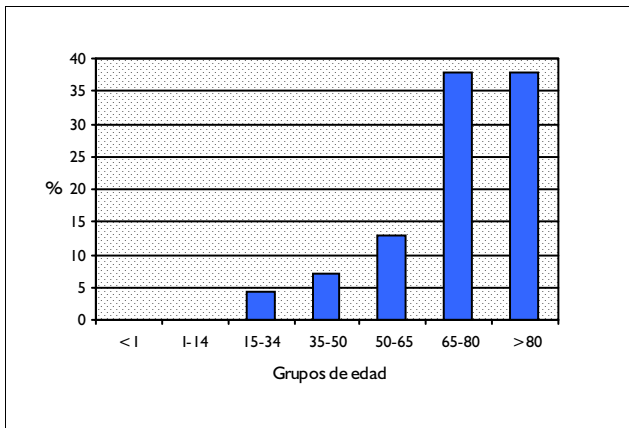

DISTRIBUCIÓN POR SEXO

	Altas	%
Hombres	622	68,73
Mujeres	283	31,27

DISTRIBUCIÓN SEGÚN INGRESO

	Altas	%
Urgente	805	88,95
Programado	100	11,05

DISTRIBUCION POR DÍAS DE ESTANCIA

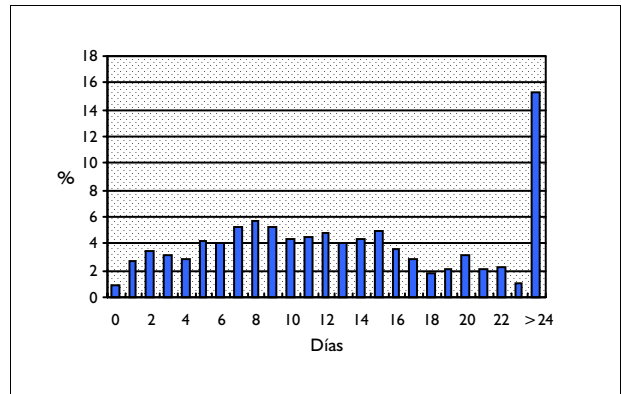

DISTRIBUCIÓN SEGÚN TIPO DE ALTA

	Altas	%
Domicilio	663	73,26
Traslado a otro hospital	21	2,32
Alta voluntaria	8	0,88
Éxitus	211	23,31
Traslado a centro sociosanitario	1	0,11

DISTRIBUCIÓN SEGÚN FINANCIADOR

	Altas	%
Financiación pública	880	97,24
Mutualidades públicas	1	0,11
Empresas colaboradoras	0	0,00
Mut. acciden. trabajo y enf. prof.	0	0,00
Compañías accidente tráfico	0	0,00
Varios y Particulares	3	0,33
Convenios internacionales	1	0,11
Instituciones penitenciarias	2	0,22
Entidades privadas	0	0,00

INFORMACIÓN POR GRUPO DE HOSPITALES

	Altas	%	E.M
Grupo 1	94	10,39	12,35
Grupo 2	293	32,38	15,93
Grupo 3	142	15,69	14,52
Grupo 4	335	37,02	14,80
Grupo 5	41	4,53	21,32

DIAGNÓSTICO PRINCIPAL

	Nº	%
507.0 NEUMONITIS POR INHALACION DE COMIDA/VOMITOS	437	48,29
513.0 ABSCESO DE PULMON	91	10,06
510.9 EMPIEMA SIN FISTULA	91	10,06
482.1 NEUMONIA POR PSEUDOMONAS	65	7,18
511.1 PLEURESIA BACTERIANA CON DERRAME, CAUSA BACTERIANA Y NO TBC	28	3,09

PROCEDIMIENTO QUIRÚRGICO QUE AFECTA A LA AGRUPACIÓN

Nº %

GRD 80 INFECCIONES & INFLAMACIONES RESPIRATORIAS EDAD>17 SIN CC
CDM 4 ENFERMEDADES Y TRASTORNOS DEL APARATO RESPIRATORIO
PESO 1,2555 TIPO MÉDICO

DATOS GENERALES

Altas totales	788
Porcentaje sobre el total de altas	0,07
Diagnósticos por alta	3,85
Estancia media bruta	12,12
Desviación estándar	10,62
Coefficiente de variación	0,88
Punto de corte	28,50
Porcentaje de casos extremos	6,47
Estancia media depurada	10,16

DISTRIBUCIÓN POR EDAD

	Altas	%
< 1 año	0	0,00
1-14 años	0	0,00
15-34 años	107	13,58
35-49 años	120	15,23
50-64 años	103	13,07
65-79 años	205	26,02
> 80 años	253	32,11

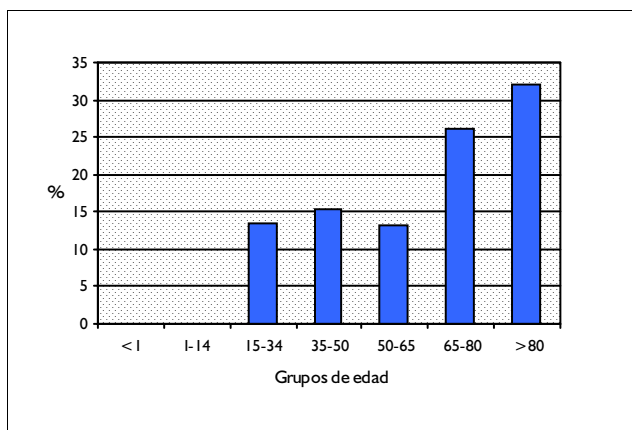

DISTRIBUCIÓN POR SEXO

	Altas	%
Hombres	477	60,53
Mujeres	311	39,47

DISTRIBUCIÓN SEGÚN INGRESO

	Altas	%
Urgente	708	89,85
Programado	80	10,15

DISTRIBUCION POR DÍAS DE ESTANCIA

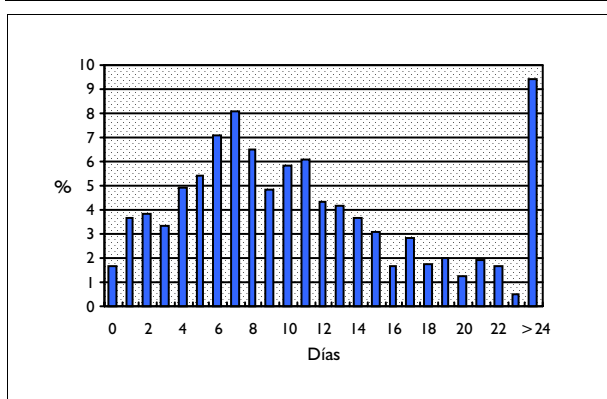

DISTRIBUCIÓN SEGÚN TIPO DE ALTA

	Altas	%
Domicilio	626	79,44
Traslado a otro hospital	28	3,55
Alta voluntaria	6	0,76
Éxito	126	15,99
Traslado a centro sociosanitario	1	0,13

DISTRIBUCIÓN SEGÚN FINANCIADOR

	Altas	%
Financiación pública	768	97,46
Mutualidades públicas	0	0,00
Empresas colaboradoras	1	0,13
Mut. acciden. trabajo y enf. prof.	0	0,00
Compañías accidente tráfico	0	0,00
Varios y Particulares	6	0,76
Convenios internacionales	1	0,13
Instituciones penitenciarias	0	0,00
Entidades privadas	1	0,13

INFORMACIÓN POR GRUPO DE HOSPITALES

	Altas	%	E.M
Grupo 1	81	10,28	10,70
Grupo 2	299	37,94	11,59
Grupo 3	101	12,82	13,07
Grupo 4	282	35,79	12,33
Grupo 5	25	3,17	17,00

DIAGNÓSTICO PRINCIPAL

	Nº	%
507.0 NEUMONITIS POR INHALACION DE COMIDA/VOMITOS	383	48,60
510.9 EMPIEMA SIN FISTULA	102	12,94
513.0 ABSCESO DE PULMON	74	9,39
052.1 NEUMONITIS (HEMORRAGICA) DE VARICELA	59	7,49
511.1 PLEURESIA BACTERIANA CON DERRAME, CAUSA BACTERIANA Y NO TBC	31	3,93

PROCEDIMIENTO QUIRÚRGICO QUE AFECTA A LA AGRUPACIÓN

Nº %

GRD 82 **NEOPLASIAS RESPIRATORIAS**
 CDM 4 **ENFERMEDADES Y TRASTORNOS DEL APARATO RESPIRATORIO**
 PESO 1,9986 **TIPO MÉDICO**

DATOS GENERALES

Altas totales	6.529
Porcentaje sobre el total de altas	0,58
Diagnósticos por alta	5,11
Estancia media bruta	11,26
Desviación estándar	10,38
Coefficiente de variación	0,92
Punto de corte	34,00
Porcentaje de casos extremos	4,32
Estancia media depurada	10,26

DISTRIBUCIÓN POR EDAD

	Altas	%
< 1 año	3	0,05
1-14 años	12	0,18
15-34 años	54	0,83
35-49 años	624	9,56
50-64 años	2.039	31,23
65-79 años	3.152	48,28
> 80 años	645	9,88

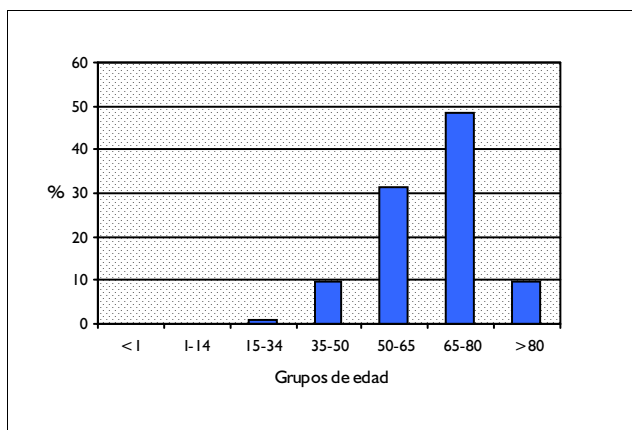

DISTRIBUCIÓN POR SEXO

	Altas	%
Hombres	5.389	82,54
Mujeres	1.139	17,45

DISTRIBUCIÓN SEGÚN INGRESO

	Altas	%
Urgente	4.492	68,80
Programado	2.037	31,20

DISTRIBUCION POR DÍAS DE ESTANCIA

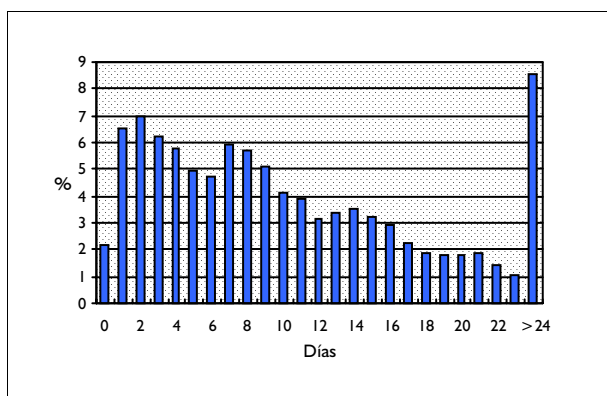

DISTRIBUCIÓN SEGÚN TIPO DE ALTA

	Altas	%
Domicilio	5.156	78,97
Traslado a otro hospital	192	2,94
Alta voluntaria	76	1,16
Éxito	1.094	16,76
Traslado a centro sociosanitario	9	0,14

DISTRIBUCIÓN SEGÚN FINANCIADOR

	Altas	%
Financiación pública	6.369	97,55
Mutualidades públicas	7	0,11
Empresas colaboradoras	5	0,08
Mut. acciden. trabajo y enf. prof.	1	0,02
Compañías accidente tráfico	4	0,06
Varios y Particulares	19	0,29
Convenios internacionales	4	0,06
Instituciones penitenciarias	16	0,25
Entidades privadas	3	0,05

INFORMACIÓN POR GRUPO DE HOSPITALES

	Altas	%	E.M
Grupo 1	626	9,59	9,13
Grupo 2	1.975	30,25	10,96
Grupo 3	1.385	21,21	11,73
Grupo 4	2.485	38,06	11,54
Grupo 5	58	0,89	21,02

DIAGNÓSTICO PRINCIPAL

	Nº	%
162.9 NEO MALIGNA DE BRONQUIO Y PULMON SIN ESPECIFICAR	2.274	34,83
162.3 NEO MALIGNA LOBULO SUPERIOR, BRONQUIO O PULMON	1.384	21,20
197.0 NEO MALIGNA SECUNDARIA DE PULMON	585	8,96
162.5 NEO MALIGNA LOBULO INFERIOR, BRONQUIO O PULMON	523	8,01
197.2 NEO MALIGNA SECUNDARIA DE PLEURA	445	6,82

PROCEDIMIENTO QUIRÚRGICO QUE AFECTA A LA AGRUPACIÓN

Nº %

GRD 83 **TRAUMATISMO TORACICO MAYOR CON CC**
 CDM 4 **ENFERMEDADES Y TRASTORNOS DEL APARATO RESPIRATORIO**
 PESO 1,0848 **TIPO MÉDICO**

DATOS GENERALES

Altas totales	345
Porcentaje sobre el total de altas	0,03
Diagnósticos por alta	5,31
Estancia media bruta	7,31
Desviación estándar	6,29
Coefficiente de variación	0,86
Punto de corte	16,50
Porcentaje de casos extremos	6,38
Estancia media depurada	6,20

DISTRIBUCIÓN POR EDAD

	Altas	%
< 1 año	0	0,00
1-14 años	1	0,29
15-34 años	27	7,83
35-49 años	39	11,30
50-64 años	85	24,64
65-79 años	135	39,13
> 80 años	58	16,81

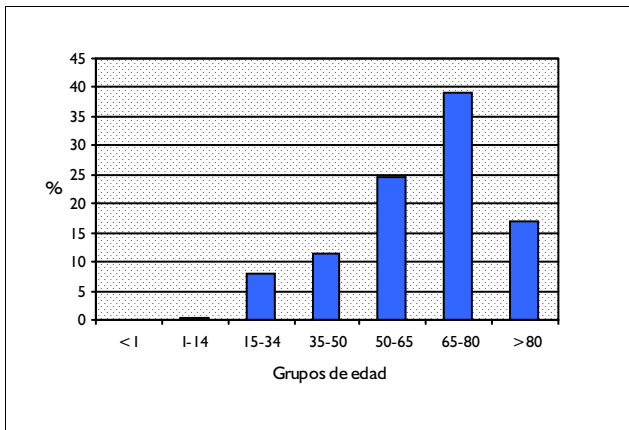

DISTRIBUCIÓN POR SEXO

	Altas	%
Hombres	239	69,28
Mujeres	106	30,72

DISTRIBUCIÓN SEGÚN INGRESO

	Altas	%
Urgente	337	97,68
Programado	8	2,32

DISTRIBUCION POR DÍAS DE ESTANCIA

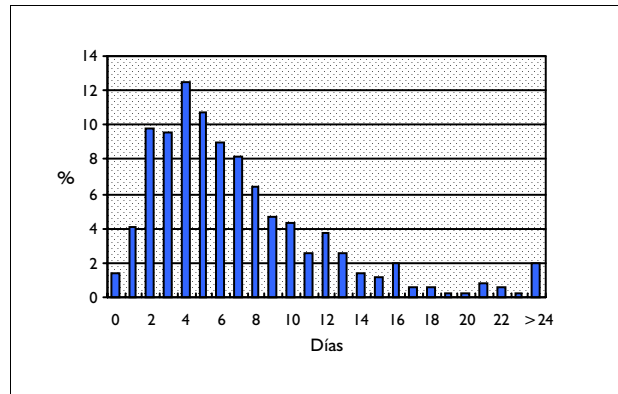

DISTRIBUCIÓN SEGÚN TIPO DE ALTA

	Altas	%
Domicilio	322	93,33
Traslado a otro hospital	17	4,93
Alta voluntaria	1	0,29
Éxito	5	1,45
Traslado a centro sociosanitario	0	0,00

DISTRIBUCIÓN SEGÚN FINANCIADOR

	Altas	%
Financiación pública	188	54,49
Mutualidades públicas	0	0,00
Empresas colaboradoras	0	0,00
Mut. acciden. trabajo y enf. prof.	12	3,48
Compañías accidente tráfico	111	32,17
Varios y Particulares	9	2,61
Convenios internacionales	1	0,29
Instituciones penitenciarias	8	2,32
Entidades privadas	0	0,00

INFORMACIÓN POR GRUPO DE HOSPITALES

	Altas	%	E.M
Grupo 1	57	16,52	7,51
Grupo 2	116	33,62	7,51
Grupo 3	71	20,58	8,27
Grupo 4	100	28,99	6,29
Grupo 5	1	0,29	7,00

DIAGNÓSTICO PRINCIPAL

	Nº	%
807.03 FRACTURA CERRADA DE TRES COSTILLAS	90	26,09
807.2 FRACTURA CERRADA DE ESTERNON	81	23,48
807.04 FRACTURA CERRADA DE CUATRO COSTILLAS	71	20,58
807.09 FRACTURA CERRADA DE MULTIPLES COSTILLAS, NO ESPECIFICADAS	37	10,72
807.05 FRACTURA CERRADA DE CINCO COSTILLAS	30	8,70

PROCEDIMIENTO QUIRÚRGICO QUE AFECTA A LA AGRUPACIÓN

Nº %

GRD 84 **TRAUMATISMO TORACICO MAYOR SIN CC**
 CDM 4 **ENFERMEDADES Y TRASTORNOS DEL APARATO RESPIRATORIO**
 PESO 0,6242 **TIPO MÉDICO**

DATOS GENERALES

Altas totales	855
Porcentaje sobre el total de altas	0,08
Diagnósticos por alta	3,51
Estancia media bruta	4,47
Desviación estándar	3,66
Coefficiente de variación	0,82
Punto de corte	12,00
Porcentaje de casos extremos	5,26
Estancia media depurada	4,04

DISTRIBUCIÓN POR EDAD

	Altas	%
< 1 año	0	0,00
1-14 años	9	1,05
15-34 años	99	11,58
35-49 años	187	21,87
50-64 años	243	28,42
65-79 años	223	26,08
> 80 años	94	10,99

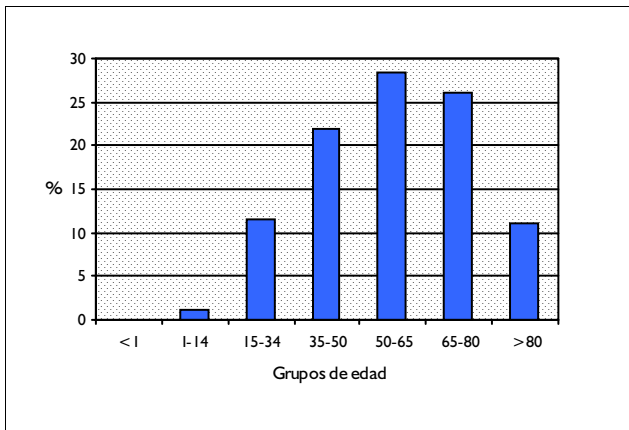

DISTRIBUCIÓN POR SEXO

	Altas	%
Hombres	562	65,73
Mujeres	292	34,15

DISTRIBUCIÓN SEGÚN INGRESO

	Altas	%
Urgente	824	96,37
Programado	31	3,63

DISTRIBUCION POR DÍAS DE ESTANCIA



DISTRIBUCIÓN SEGÚN TIPO DE ALTA

	Altas	%
Domicilio	825	96,49
Traslado a otro hospital	17	1,99
Alta voluntaria	9	1,05
Éxito	4	0,47
Traslado a centro sociosanitario	0	0,00

DISTRIBUCIÓN SEGÚN FINANCIADOR

	Altas	%
Financiación pública	379	44,33
Mutualidades públicas	0	0,00
Empresas colaboradoras	2	0,23
Mut. acciden. trabajo y enf. prof.	52	6,08
Compañías accidente tráfico	350	40,94
Varios y Particulares	23	2,69
Convenios internacionales	2	0,23
Instituciones penitenciarias	25	2,92
Entidades privadas	2	0,23

INFORMACIÓN POR GRUPO DE HOSPITALES

	Altas	%	E.M
Grupo 1	104	12,16	4,21
Grupo 2	308	36,02	5,08
Grupo 3	176	20,58	4,64
Grupo 4	266	31,11	3,77
Grupo 5	1	0,12	1,00

DIAGNÓSTICO PRINCIPAL

	Nº	%
807.2 FRACTURA CERRADA DE ESTERNON	330	38,60
807.03 FRACTURA CERRADA DE TRES COSTILLAS	208	24,33
807.04 FRACTURA CERRADA DE CUATRO COSTILLAS	134	15,67
807.09 FRACTURA CERRADA DE MULTIPLES COSTILLAS, NO ESPECIFICADAS	72	8,42
807.05 FRACTURA CERRADA DE CINCO COSTILLAS	61	7,13

PROCEDIMIENTO QUIRÚRGICO QUE AFECTA A LA AGRUPACIÓN

Nº %

GRD 85

DERRAME PLEURAL CON CC

CDM 4

ENFERMEDADES Y TRASTORNOS DEL APARATO RESPIRATORIO

PESO 1,6316

TIPO MÉDICO**DATOS GENERALES**

Altas totales	602
Porcentaje sobre el total de altas	0,05
Diagnósticos por alta	6,11
Estancia media bruta	13,10
Desviación estándar	10,13
Coefficiente de variación	0,77
Punto de corte	32,00
Porcentaje de casos extremos	6,48
Estancia media depurada	11,45

DISTRIBUCIÓN POR EDAD

	Altas	%
< 1 año	0	0,00
1-14 años	0	0,00
15-34 años	21	3,49
35-49 años	47	7,81
50-64 años	117	19,44
65-79 años	298	49,50
> 80 años	119	19,77

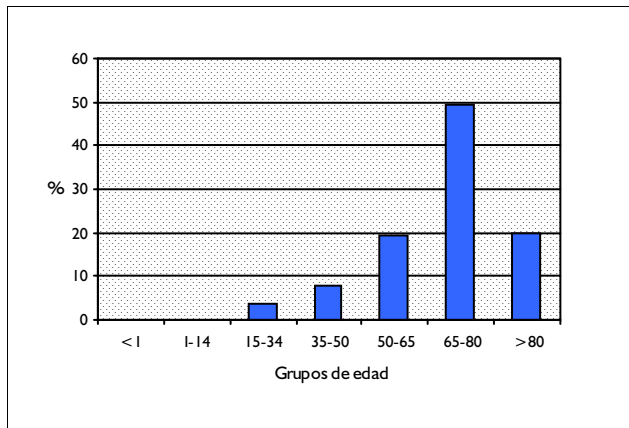
**DISTRIBUCIÓN POR SEXO**

	Altas	%
Hombres	374	62,13
Mujeres	228	37,87

DISTRIBUCIÓN SEGÚN INGRESO

	Altas	%
Urgente	471	78,24
Programado	131	21,76

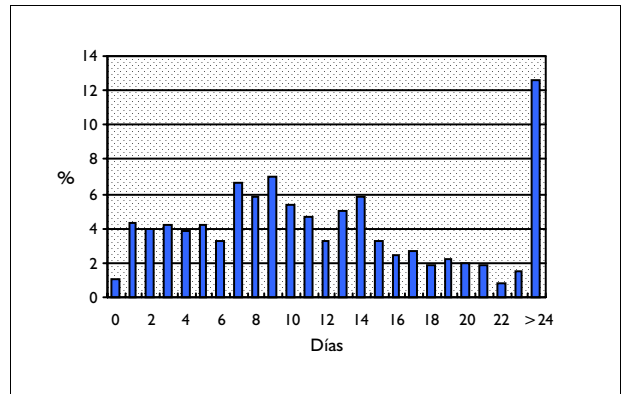
DISTRIBUCION POR DÍAS DE ESTANCIA**DISTRIBUCIÓN SEGÚN TIPO DE ALTA**

	Altas	%
Domicilio	544	90,37
Traslado a otro hospital	16	2,66
Alta voluntaria	6	1,00
Éxito	36	5,98
Traslado a centro sociosanitario	0	0,00

DISTRIBUCIÓN SEGÚN FINANCIADOR

	Altas	%
Financiación pública	588	97,67
Mutualidades públicas	0	0,00
Empresas colaboradoras	0	0,00
Mut. acciden. trabajo y enf. prof.	1	0,17
Compañías accidente tráfico	2	0,33
Varios y Particulares	1	0,17
Convenios internacionales	0	0,00
Instituciones penitenciarias	5	0,83
Entidades privadas	0	0,00

INFORMACIÓN POR GRUPO DE HOSPITALES

	Altas	%	E.M
Grupo 1	83	13,79	10,86
Grupo 2	194	32,23	12,40
Grupo 3	96	15,95	11,38
Grupo 4	223	37,04	15,23
Grupo 5	6	1,00	15,00

DIAGNÓSTICO PRINCIPAL

	Nº	%
511.9 DERRAME PLEURAL NO ESPECIFICADO	517	85,88
511.8 OTRO DERRAME PLEURAL, SALVO TUBERCULOSIS	85	14,12

PROCEDIMIENTO QUIRÚRGICO QUE AFECTA A LA AGRUPACIÓN

Nº %

GRD 86
CDM 4
PESO 1,0756

DERRAME PLEURAL SIN CC
ENFERMEDADES Y TRASTORNOS DEL APARATO RESPIRATORIO
TIPO MÉDICO

DATOS GENERALES

Altas totales	556
Porcentaje sobre el total de altas	0,05
Diagnósticos por alta	3,54
Estancia media bruta	10,48
Desviación estándar	8,77
Coefficiente de variación	0,84
Punto de corte	27,50
Porcentaje de casos extremos	5,40
Estancia media depurada	9,44

DISTRIBUCIÓN POR EDAD

	Altas	%
< 1 año	0	0,00
1-14 años	6	1,08
15-34 años	59	10,61
35-49 años	66	11,87
50-64 años	132	23,74
65-79 años	197	35,43
> 80 años	96	17,27

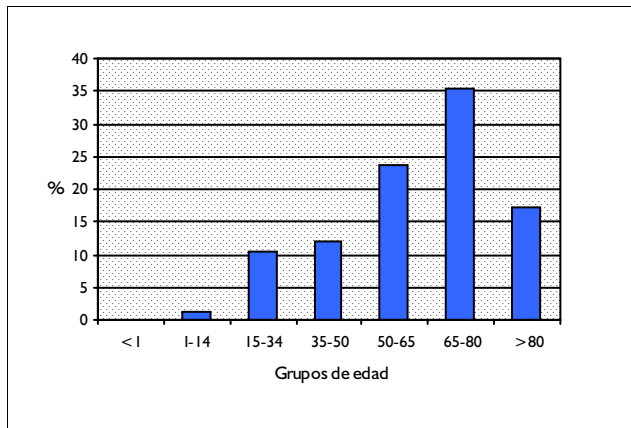

DISTRIBUCIÓN POR SEXO

	Altas	%
Hombres	330	59,35
Mujeres	226	40,65

DISTRIBUCIÓN SEGÚN INGRESO

	Altas	%
Urgente	438	78,78
Programado	118	21,22

DISTRIBUCION POR DÍAS DE ESTANCIA

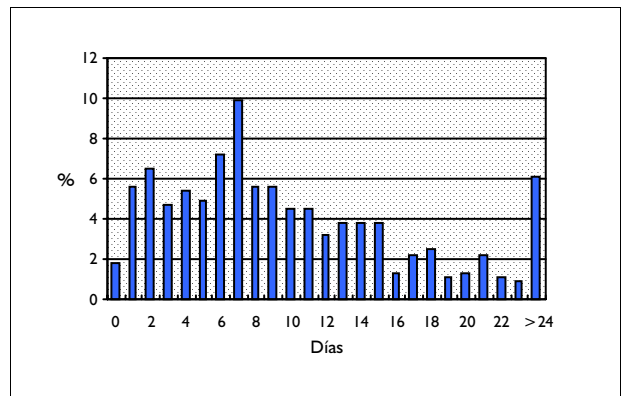

DISTRIBUCIÓN SEGÚN TIPO DE ALTA

	Altas	%
Domicilio	521	93,71
Traslado a otro hospital	17	3,06
Alta voluntaria	4	0,72
Éxito	14	2,52
Traslado a centro sociosanitario	0	0,00

DISTRIBUCIÓN SEGÚN FINANCIADOR

	Altas	%
Financiación pública	533	95,86
Mutualidades públicas	1	0,18
Empresas colaboradoras	0	0,00
Mut. acciden. trabajo y enf. prof.	1	0,18
Compañías accidente tráfico	7	1,26
Varios y Particulares	5	0,90
Convenios internacionales	0	0,00
Instituciones penitenciarias	0	0,00
Entidades privadas	0	0,00

INFORMACIÓN POR GRUPO DE HOSPITALES

	Altas	%	E.M
Grupo 1	66	11,87	7,05
Grupo 2	187	33,63	11,02
Grupo 3	122	21,94	10,55
Grupo 4	178	32,01	11,16
Grupo 5	3	0,54	10,00

DIAGNÓSTICO PRINCIPAL

	Nº	%
511.9 DERRAME PLEURAL NO ESPECIFICADO	472	84,89
511.8 OTRO DERRAME PLEURAL, SALVO TUBERCULOSIS	84	15,11

PROCEDIMIENTO QUIRÚRGICO QUE AFECTA A LA AGRUPACIÓN

Nº %

GRD 87 EDEMA PULMONAR & INSUFICIENCIA RESPIRATORIA
CDM 4 ENFERMEDADES Y TRASTORNOS DEL APARATO RESPIRATORIO
PESO 1,614 TIPO MÉDICO

DATOS GENERALES

Altas totales	3.769
Porcentaje sobre el total de altas	0,34
Diagnósticos por alta	5,90
Estancia media bruta	9,21
Desviación estándar	7,72
Coefficiente de variación	0,84
Punto de corte	22,50
Porcentaje de casos extremos	5,20
Estancia media depurada	8,15

DISTRIBUCIÓN POR EDAD

	Altas	%
< 1 año	19	0,50
1-14 años	23	0,61
15-34 años	76	2,02
35-49 años	178	4,72
50-64 años	560	14,86
65-79 años	1.798	47,70
> 80 años	1.115	29,58

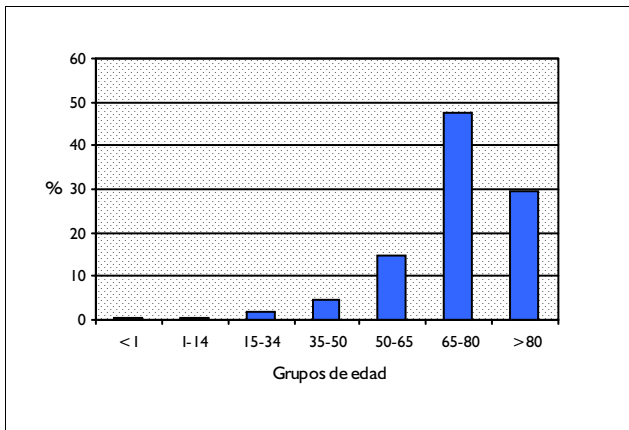

DISTRIBUCIÓN POR SEXO

	Altas	%
Hombres	1.907	50,60
Mujeres	1.862	49,40

DISTRIBUCIÓN SEGÚN INGRESO

	Altas	%
Urgente	3.429	90,98
Programado	340	9,02

DISTRIBUCION POR DÍAS DE ESTANCIA

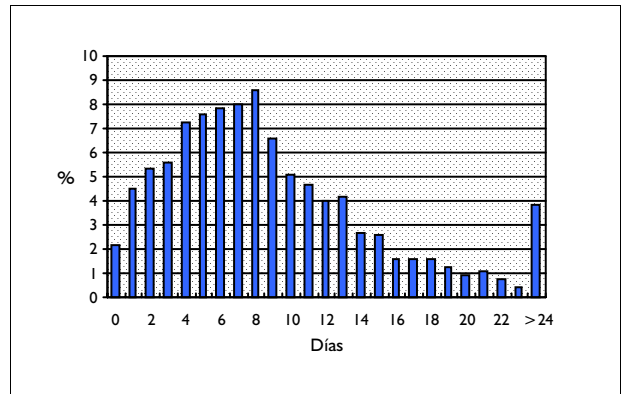

DISTRIBUCIÓN SEGÚN TIPO DE ALTA

	Altas	%
Domicilio	3.101	82,28
Traslado a otro hospital	54	1,43
Alta voluntaria	74	1,96
Éxito	535	14,19
Traslado a centro sociosanitario	5	0,13

DISTRIBUCIÓN SEGÚN FINANCIADOR

	Altas	%
Financiación pública	3.626	96,21
Mutualidades públicas	5	0,13
Empresas colaboradoras	7	0,19
Mut. acciden. trabajo y enf. prof.	1	0,03
Compañías accidente tráfico	3	0,08
Varios y Particulares	18	0,48
Convenios internacionales	3	0,08
Instituciones penitenciarias	9	0,24
Entidades privadas	4	0,11

INFORMACIÓN POR GRUPO DE HOSPITALES

	Altas	%	E.M
Grupo 1	357	9,47	7,47
Grupo 2	1.287	34,15	8,52
Grupo 3	692	18,36	9,08
Grupo 4	1.238	32,85	9,48
Grupo 5	195	5,17	15,65

DIAGNÓSTICO PRINCIPAL

	Nº	%
518.81 FRACASO RESPIRATORIO AGUDO	2.271	60,25
518.84 FRACASO RESPIRATORIO AGUDO Y CRONICO	896	23,77
518.4 EDEMA AGUDO DE PULMON SIN ESPECIFICAR	426	11,30
518.83 FRACASO RESPIRATORIO CRONICO	136	3,61
518.5 INSUFICIENCIA PULMONAR TRAS TRAUMA E INTERV. QUIRURGICA	23	0,61

PROCEDIMIENTO QUIRÚRGICO QUE AFECTA A LA AGRUPACIÓN

Nº %

GRD 88 ENFERMEDAD PULMONAR OBSTRUCTIVA CRONICA
CDM 4 ENFERMEDADES Y TRASTORNOS DEL APARATO RESPIRATORIO
PESO 1,2134 TIPO MÉDICO

DATOS GENERALES

Altas totales	13.921
Porcentaje sobre el total de altas	1,25
Diagnósticos por alta	5,11
Estancia media bruta	9,67
Desviación estándar	8,04
Coefficiente de variación	0,83
Punto de corte	22,50
Porcentaje de casos extremos	5,27
Estancia media depurada	8,52

DISTRIBUCIÓN POR EDAD

	Altas	%
< 1 año	7	0,05
1-14 años	48	0,34
15-34 años	85	0,61
35-49 años	339	2,44
50-64 años	2.169	15,58
65-79 años	8.088	58,10
> 80 años	3.185	22,88

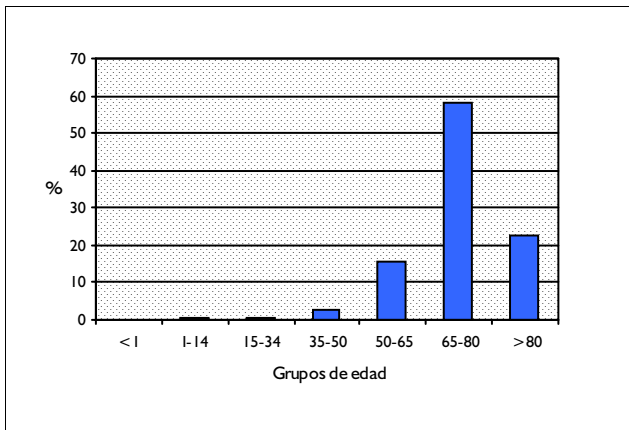

DISTRIBUCIÓN POR SEXO

	Altas	%
Hombres	11.205	80,49
Mujeres	2.716	19,51

DISTRIBUCIÓN SEGÚN INGRESO

	Altas	%
Urgente	13.085	93,99
Programado	836	6,01

DISTRIBUCION POR DÍAS DE ESTANCIA

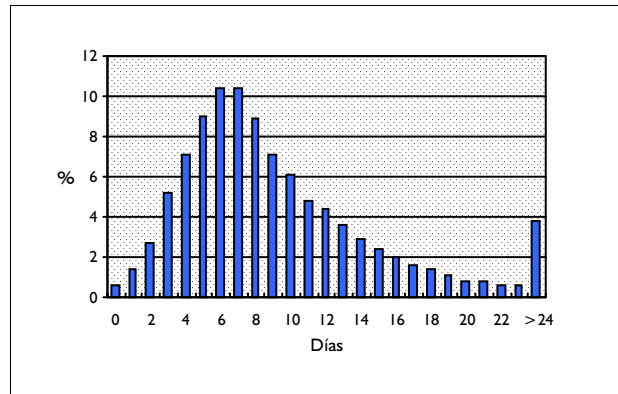

DISTRIBUCIÓN SEGÚN TIPO DE ALTA

	Altas	%
Domicilio	13.302	95,55
Traslado a otro hospital	103	0,74
Alta voluntaria	58	0,42
Éxito	440	3,16
Traslado a centro sociosanitario	10	0,07

DISTRIBUCIÓN SEGÚN FINANCIADOR

	Altas	%
Financiación pública	13.527	97,17
Mutualidades públicas	7	0,05
Empresas colaboradoras	9	0,06
Mut. acciden. trabajo y enf. prof.	0	0,00
Compañías accidente tráfico	3	0,02
Varios y Particulares	40	0,29
Convenios internacionales	12	0,09
Instituciones penitenciarias	29	0,21
Entidades privadas	6	0,04

INFORMACIÓN POR GRUPO DE HOSPITALES

	Altas	%	E.M
Grupo 1	1.902	13,66	8,49
Grupo 2	5.088	36,55	9,20
Grupo 3	2.212	15,89	10,03
Grupo 4	4.400	31,61	10,22
Grupo 5	319	2,29	13,97

DIAGNÓSTICO PRINCIPAL

	Nº	%
491.21 BRONQUITIS CRONICA OBSTRUCTIVA CON EXACERBACION AGUDA	10.703	76,88
496 OTRAS OBSTRUCCIONES CRONICAS VIAS RESPIRATORIAS NCOC	941	6,76
494 BRONQUIECTASIAS	911	6,54
492.8 OTROS ENFISEMAS	368	2,64
493.20 ASMA OBSTRU. CRON.(CON ENF. PULM. OBST.)SIN MENCION EST.ASMA	360	2,59

PROCEDIMIENTO QUIRÚRGICO QUE AFECTA A LA AGRUPACIÓN

Nº %

GRD 89 NEUMONIA SIMPLE & PLEURITIS EDAD>17 CON CC
CDM 4 ENFERMEDADES Y TRASTORNOS DEL APARATO RESPIRATORIO
PESO 1,4274 TIPO MÉDICO

DATOS GENERALES

Altas totales	7.772
Porcentaje sobre el total de altas	0,70
Diagnósticos por alta	5,81
Estancia media bruta	10,99
Desviación estándar	8,81
Coefficiente de variación	0,80
Punto de corte	23,50
Porcentaje de casos extremos	5,88
Estancia media depurada	9,60

DISTRIBUCIÓN POR EDAD

	Altas	%
< 1 año	0	0,00
1-14 años	0	0,00
15-34 años	238	3,06
35-49 años	456	5,87
50-64 años	1.078	13,87
65-79 años	3.445	44,33
> 80 años	2.555	32,87

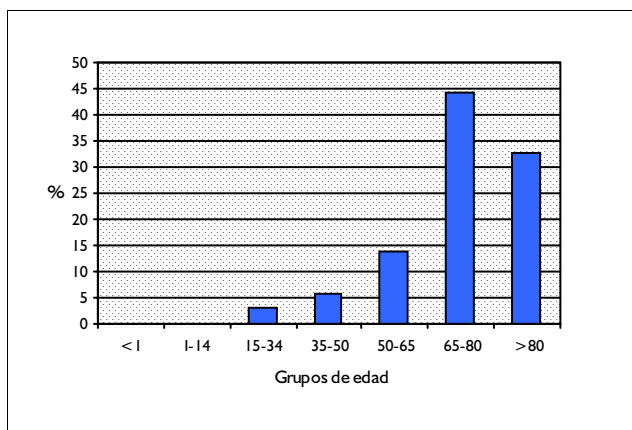

DISTRIBUCIÓN POR SEXO

	Altas	%
Hombres	5.230	67,29
Mujeres	2.542	32,71

DISTRIBUCIÓN SEGÚN INGRESO

	Altas	%
Urgente	7.219	92,88
Programado	553	7,12

DISTRIBUCION POR DÍAS DE ESTANCIA

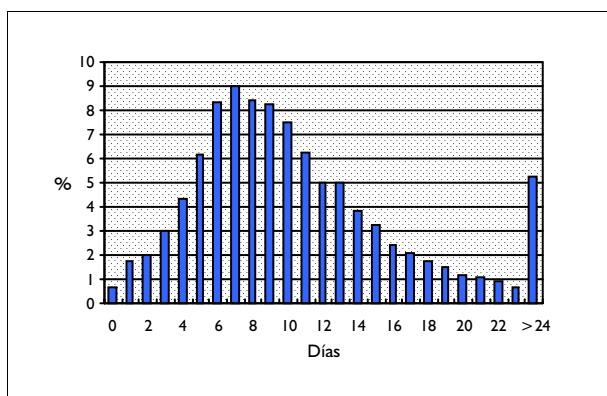

DISTRIBUCIÓN SEGÚN TIPO DE ALTA

	Altas	%
Domicilio	6.958	89,53
Traslado a otro hospital	82	1,06
Alta voluntaria	48	0,62
Éxito	672	8,65
Traslado a centro sociosanitario	8	0,10

DISTRIBUCIÓN SEGÚN FINANCIADOR

	Altas	%
Financiación pública	7.482	96,27
Mutualidades públicas	7	0,09
Empresas colaboradoras	12	0,15
Mut. acciden. trabajo y enf. prof.	0	0,00
Compañías accidente tráfico	3	0,04
Varios y Particulares	31	0,40
Convenios internacionales	7	0,09
Instituciones penitenciarias	19	0,24
Entidades privadas	4	0,05

INFORMACIÓN POR GRUPO DE HOSPITALES

	Altas	%	E.M
Grupo 1	1.095	14,09	9,33
Grupo 2	2.688	34,59	10,88
Grupo 3	1.194	15,36	11,37
Grupo 4	2.537	32,64	11,43
Grupo 5	258	3,32	13,03

DIAGNÓSTICO PRINCIPAL

	Nº	%
486 NEUMONIA POR ORGANISMO SIN ESPECIFICAR	4.565	58,74
481 NEUMONIA NEUMOCOCICA (NEUM. POR STREPTOCOCO NEUMONIAE)	2.117	27,24
485 BRONCONEUMONIA ORGANISMO SIN ESPECIFICAR	776	9,98
482.9 NEUMONIA BACTERIANA NO ESPECIFICADA	159	2,05
482.2 NEUMONIA POR HEMOPHILUS INFLUENZAE	47	0,60

PROCEDIMIENTO QUIRÚRGICO QUE AFECTA A LA AGRUPACIÓN

Nº %

GRD 90 NEUMONIA SIMPLE & PLEURITIS EDAD>17 SIN CC
CDM 4 ENFERMEDADES Y TRASTORNOS DEL APARATO RESPIRATORIO
PESO 0,8663 TIPO MÉDICO

DATOS GENERALES

Altas totales	5.571
Porcentaje sobre el total de altas	0,50
Diagnósticos por alta	3,65
Estancia media bruta	8,83
Desviación estándar	6,09
Coefficiente de variación	0,69
Punto de corte	20,00
Porcentaje de casos extremos	4,11
Estancia media depurada	8,13

DISTRIBUCIÓN POR EDAD

	Altas	%
< 1 año	0	0,00
1-14 años	0	0,00
15-34 años	445	7,99
35-49 años	574	10,30
50-64 años	1.082	19,42
65-79 años	2.107	37,82
> 80 años	1.363	24,47

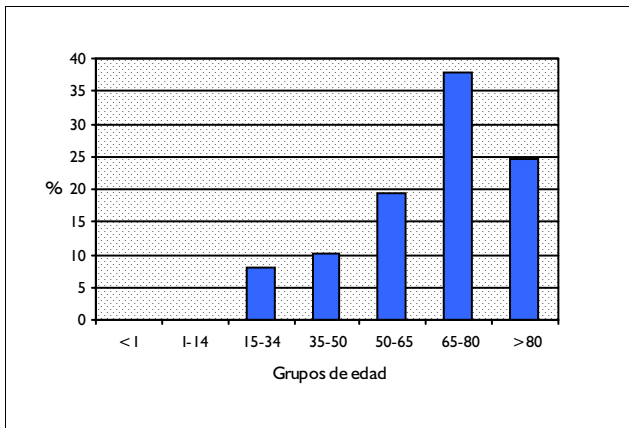

DISTRIBUCIÓN POR SEXO

	Altas	%
Hombres	3.278	58,84
Mujeres	2.293	41,16

DISTRIBUCIÓN SEGÚN INGRESO

	Altas	%
Urgente	5.224	93,77
Programado	347	6,23

DISTRIBUCION POR DÍAS DE ESTANCIA

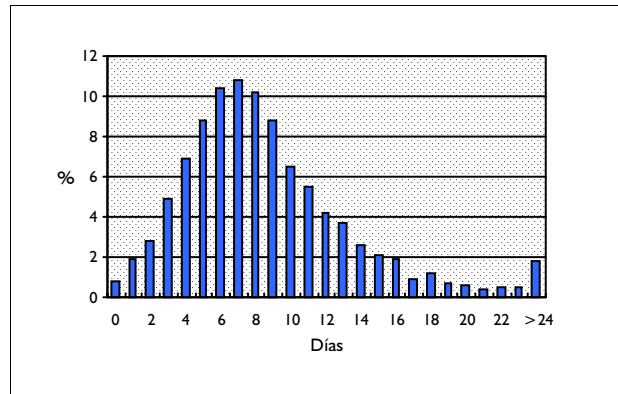

DISTRIBUCIÓN SEGÚN TIPO DE ALTA

	Altas	%
Domicilio	5.272	94,63
Traslado a otro hospital	30	0,54
Alta voluntaria	38	0,68
Éxitus	221	3,97
Traslado a centro sociosanitario	5	0,09

DISTRIBUCIÓN SEGÚN FINANCIADOR

	Altas	%
Financiación pública	5.375	96,48
Mutualidades públicas	5	0,09
Empresas colaboradoras	8	0,14
Mut. acciden. trabajo y enf. prof.	1	0,02
Compañías accidente tráfico	2	0,04
Varios y Particulares	37	0,66
Convenios internacionales	12	0,22
Instituciones penitenciarias	16	0,29
Entidades privadas	7	0,13

INFORMACIÓN POR GRUPO DE HOSPITALES

	Altas	%	E.M
Grupo 1	751	13,48	7,83
Grupo 2	2.056	36,91	8,55
Grupo 3	1.038	18,63	9,23
Grupo 4	1.606	28,83	9,23
Grupo 5	120	2,15	11,08

DIAGNÓSTICO PRINCIPAL

	Nº	%
486 NEUMONIA POR ORGANISMO SIN ESPECIFICAR	3.403	61,08
481 NEUMONIA NEUMOCOCICA (NEUM. POR STREPTOCOCO NEUMONIAE)	1.325	23,78
485 BRONCONEUMONIA ORGANISMO SIN ESPECIFICAR	498	8,94
482.9 NEUMONIA BACTERIANA NO ESPECIFICADA	175	3,14
511.0 PLEURESIA SIN DERRAME O TBC ACTUAL	71	1,27

PROCEDIMIENTO QUIRÚRGICO QUE AFECTA A LA AGRUPACIÓN

Nº %

GRD 92 NEUMOPATIA INTERSTICIAL CON CC
CDM 4 ENFERMEDADES Y TRASTORNOS DEL APARATO RESPIRATORIO
PESO 1,5333 TIPO MÉDICO

DATOS GENERALES

Altas totales	370
Porcentaje sobre el total de altas	0,03
Diagnósticos por alta	5,13
Estancia media bruta	11,09
Desviación estándar	8,75
Coefficiente de variación	0,79
Punto de corte	30,00
Porcentaje de casos extremos	4,05
Estancia media depurada	10,10

DISTRIBUCIÓN POR EDAD

	Altas	%
< 1 año	1	0,27
1-14 años	6	1,62
15-34 años	47	12,70
35-49 años	55	14,86
50-64 años	75	20,27
65-79 años	136	36,76
> 80 años	50	13,51

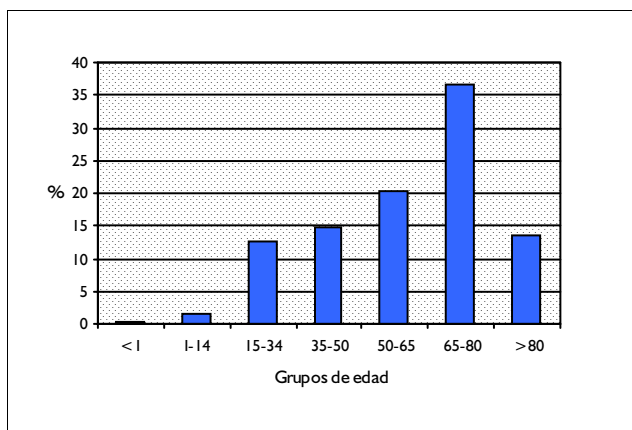

DISTRIBUCIÓN POR SEXO

	Altas	%
Hombres	222	60,00
Mujeres	148	40,00

DISTRIBUCIÓN SEGÚN INGRESO

	Altas	%
Urgente	283	76,49
Programado	87	23,51

DISTRIBUCION POR DÍAS DE ESTANCIA

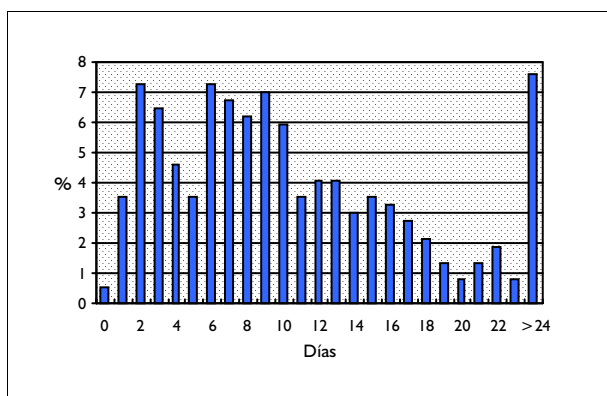

DISTRIBUCIÓN SEGÚN TIPO DE ALTA

	Altas	%
Domicilio	349	94,32
Traslado a otro hospital	6	1,62
Alta voluntaria	2	0,54
Éxito	13	3,51
Traslado a centro sociosanitario	0	0,00

DISTRIBUCIÓN SEGÚN FINANCIADOR

	Altas	%
Financiación pública	360	97,30
Mutualidades públicas	1	0,27
Empresas colaboradoras	0	0,00
Mut. acciden. trabajo y enf. prof.	0	0,00
Compañías accidente tráfico	0	0,00
Varios y Particulares	1	0,27
Convenios internacionales	0	0,00
Instituciones penitenciarias	2	0,54
Entidades privadas	0	0,00

INFORMACIÓN POR GRUPO DE HOSPITALES

	Altas	%	E.M
Grupo 1	50	13,51	8,82
Grupo 2	145	39,19	11,19
Grupo 3	79	21,35	10,38
Grupo 4	93	25,14	12,76
Grupo 5	3	0,81	11,33

DIAGNÓSTICO PRINCIPAL

	Nº	%
515 FIBROSIS PULMONAR POSTINFLAMATORIA	109	29,46
135 SARCOIDOSIS	106	28,65
518.3 EOSINOFILIA PULMONAR	48	12,97
516.8 OTRAS NEUMOPATIA ALVEOLAR Y PARIETOALVEOLAR ESPECIFICADAS	29	7,84
502 NEUMOCONIOSIS POR OTRO SILICE O SILICATOS	20	5,41

PROCEDIMIENTO QUIRÚRGICO QUE AFECTA A LA AGRUPACIÓN

Nº %

GRD 93 NEUMOPATIA INTERSTICIAL SIN CC
CDM 4 ENFERMEDADES Y TRASTORNOS DEL APARATO RESPIRATORIO
PESO 1,1483 TIPO MÉDICO

DATOS GENERALES

Altas totales	495
Porcentaje sobre el total de altas	0,04
Diagnósticos por alta	3,31
Estancia media bruta	10,14
Desviación estándar	9,00
Coefficiente de variación	0,89
Punto de corte	29,00
Porcentaje de casos extremos	3,43
Estancia media depurada	9,35

DISTRIBUCIÓN POR EDAD

	Altas	%
< 1 año	2	0,40
1-14 años	29	5,86
15-34 años	44	8,89
35-49 años	67	13,54
50-64 años	110	22,22
65-79 años	203	41,01
> 80 años	40	8,08

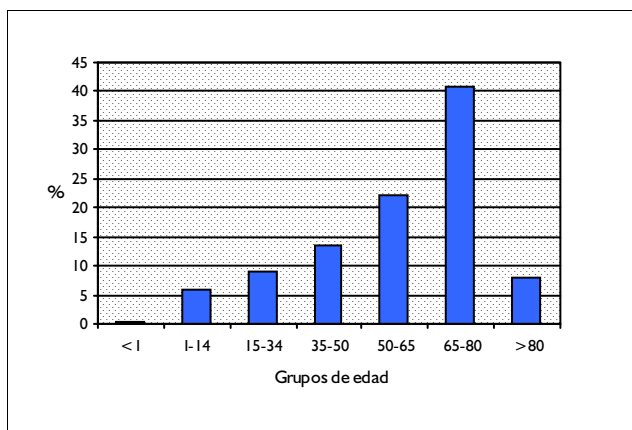

DISTRIBUCIÓN POR SEXO

	Altas	%
Hombres	283	57,17
Mujeres	212	42,83

DISTRIBUCIÓN SEGÚN INGRESO

	Altas	%
Urgente	341	68,89
Programado	154	31,11

DISTRIBUCION POR DÍAS DE ESTANCIA

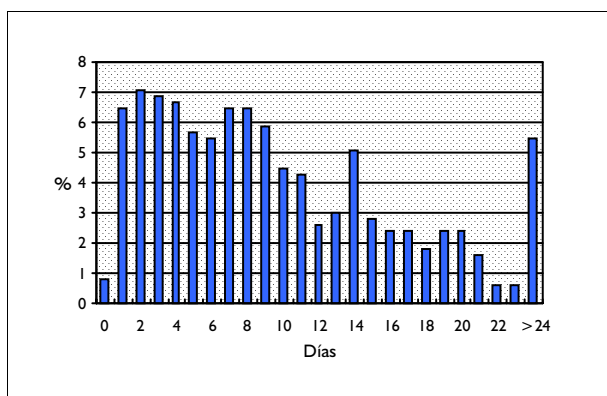

DISTRIBUCIÓN SEGÚN TIPO DE ALTA

	Altas	%
Domicilio	471	95,15
Traslado a otro hospital	6	1,21
Alta voluntaria	2	0,40
Éxito	16	3,23
Traslado a centro sociosanitario	0	0,00

DISTRIBUCIÓN SEGÚN FINANCIADOR

	Altas	%
Financiación pública	477	96,36
Mutualidades públicas	1	0,20
Empresas colaboradoras	1	0,20
Mut. acciden. trabajo y enf. prof.	0	0,00
Compañías accidente tráfico	0	0,00
Varios y Particulares	4	0,81
Convenios internacionales	0	0,00
Instituciones penitenciarias	4	0,81
Entidades privadas	0	0,00

INFORMACIÓN POR GRUPO DE HOSPITALES

	Altas	%	E.M
Grupo 1	40	8,08	10,05
Grupo 2	170	34,34	9,22
Grupo 3	119	24,04	10,76
Grupo 4	163	32,93	10,75
Grupo 5	3	0,61	6,00

DIAGNÓSTICO PRINCIPAL

	Nº	%
515 FIBROSIS PULMONAR POSTINFLAMATORIA	158	31,92
518.3 EOSINOFILIA PULMONAR	68	13,74
516.8 OTRAS NEUMOPATIA ALVEOLAR Y PARIETOALVEOLAR ESPECIFICADAS	67	13,54
135 SARCOIDOSIS	54	10,91
516.3 ALVEOLITIS FIBROSANTE IDIOPATICA	41	8,28

PROCEDIMIENTO QUIRÚRGICO QUE AFECTA A LA AGRUPACIÓN

Nº %

GRD 94 NEUMOTORAX CON CC
 CDM 4 ENFERMEDADES Y TRASTORNOS DEL APARATO RESPIRATORIO
 PESO 1,2357 TIPO MÉDICO

DATOS GENERALES

Altas totales	483
Porcentaje sobre el total de altas	0,04
Diagnósticos por alta	4,65
Estancia media bruta	9,01
Desviación estándar	7,34
Coefficiente de variación	0,81
Punto de corte	21,50
Porcentaje de casos extremos	5,18
Estancia media depurada	7,89

DISTRIBUCIÓN POR EDAD

	Altas	%
< 1 año	0	0,00
1-14 años	2	0,41
15-34 años	116	24,02
35-49 años	69	14,29
50-64 años	95	19,67
65-79 años	170	35,20
> 80 años	31	6,42

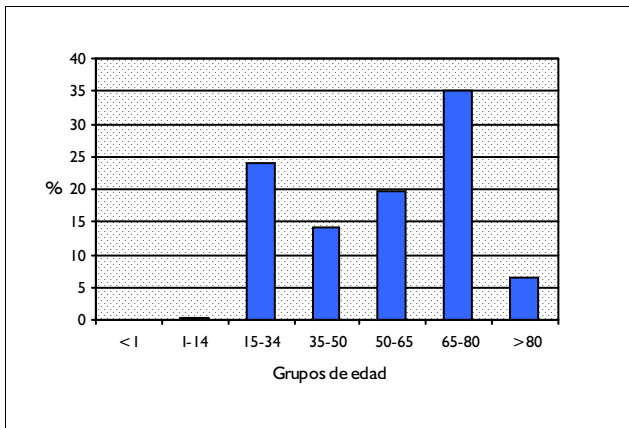

DISTRIBUCIÓN POR SEXO

	Altas	%
Hombres	416	86,13
Mujeres	67	13,87

DISTRIBUCIÓN SEGÚN INGRESO

	Altas	%
Urgente	462	95,65
Programado	21	4,35

DISTRIBUCION POR DÍAS DE ESTANCIA

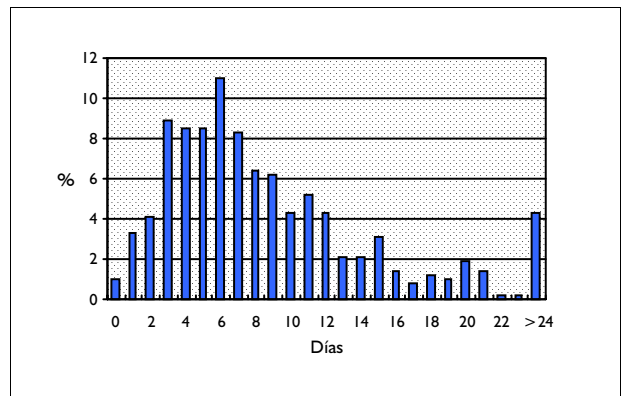

DISTRIBUCIÓN SEGÚN TIPO DE ALTA

	Altas	%
Domicilio	422	87,37
Traslado a otro hospital	45	9,32
Alta voluntaria	6	1,24
Éxito	10	2,07
Traslado a centro sociosanitario	0	0,00

DISTRIBUCIÓN SEGÚN FINANCIADOR

	Altas	%
Financiación pública	387	80,12
Mutualidades públicas	0	0,00
Empresas colaboradoras	2	0,41
Mut. acciden. trabajo y enf. prof.	9	1,86
Compañías accidente tráfico	54	11,18
Varios y Particulares	9	1,86
Convenios internacionales	0	0,00
Instituciones penitenciarias	11	2,28
Entidades privadas	0	0,00

INFORMACIÓN POR GRUPO DE HOSPITALES

	Altas	%	E.M
Grupo 1	66	13,66	9,85
Grupo 2	153	31,68	9,15
Grupo 3	93	19,25	9,82
Grupo 4	171	35,40	8,12
Grupo 5	0	0,00	

DIAGNÓSTICO PRINCIPAL

	Nº	%
512.8 OTRO NEUMOTORAX ESPONTANEO	256	53,00
860.0 NEUMOTORAX SIN TRAUMATISMO ABIERTO DEL TORAX	68	14,08
860.2 HEMOTORAX SIN TRAUMATISMO ABIERTO DEL TORAX	36	7,45
860.4 NEUMOHEMOTORAX SIN TRAUMATISMO ABIERTO DEL TORAX	33	6,83
512.1 NEUMOTORAX IATROGENICO	30	6,21

PROCEDIMIENTO QUIRÚRGICO QUE AFECTA A LA AGRUPACIÓN

Nº %

GRD 95 **NEUMOTORAX SIN CC**
 CDM 4 **ENFERMEDADES Y TRASTORNOS DEL APARATO RESPIRATORIO**
 PESO 0,7393 **TIPO MÉDICO**

DATOS GENERALES

Altas totales	1.622
Porcentaje sobre el total de altas	0,15
Diagnósticos por alta	2,07
Estancia media bruta	6,00
Desviación estándar	4,34
Coefficiente de variación	0,72
Punto de corte	11,50
Porcentaje de casos extremos	8,32
Estancia media depurada	5,15

DISTRIBUCIÓN POR EDAD

	Altas	%
< 1 año	0	0,00
1-14 años	16	0,99
15-34 años	1.086	66,95
35-49 años	267	16,46
50-64 años	110	6,78
65-79 años	113	6,97
> 80 años	30	1,85

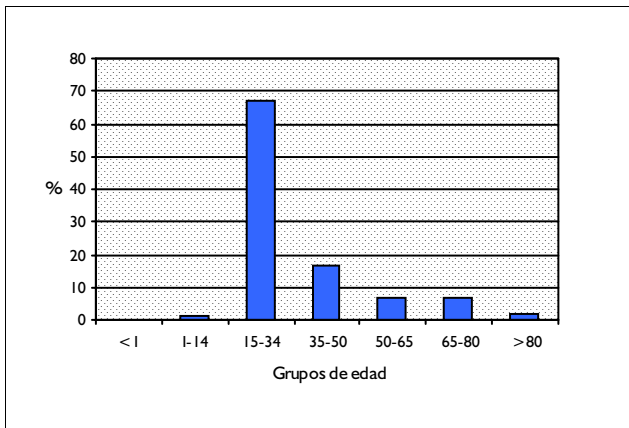

DISTRIBUCIÓN POR SEXO

	Altas	%
Hombres	1.282	79,04
Mujeres	340	20,96

DISTRIBUCIÓN SEGÚN INGRESO

	Altas	%
Urgente	1.567	96,61
Programado	55	3,39

DISTRIBUCION POR DÍAS DE ESTANCIA

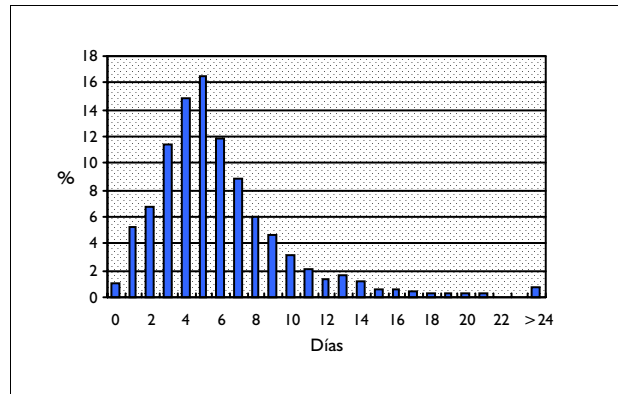

DISTRIBUCIÓN SEGÚN TIPO DE ALTA

	Altas	%
Domicilio	1.545	95,25
Traslado a otro hospital	68	4,19
Alta voluntaria	2	0,12
Éxito	5	0,31
Traslado a centro sociosanitario	0	0,00

DISTRIBUCIÓN SEGÚN FINANCIADOR

	Altas	%
Financiación pública	1.427	87,98
Mutualidades públicas	4	0,25
Empresas colaboradoras	5	0,31
Mut. acciden. trabajo y enf. prof.	23	1,42
Compañías accidente tráfico	56	3,45
Varios y Particulares	39	2,40
Convenios internacionales	3	0,18
Instituciones penitenciarias	22	1,36
Entidades privadas	1	0,06

INFORMACIÓN POR GRUPO DE HOSPITALES

	Altas	%	E.M
Grupo 1	183	11,28	6,08
Grupo 2	564	34,77	6,12
Grupo 3	287	17,69	7,34
Grupo 4	583	35,94	5,23
Grupo 5	5	0,31	3,20

DIAGNÓSTICO PRINCIPAL

	Nº	%
512.8 OTRO NEUMOTORAX ESPONTANEO	1.209	74,54
860.0 NEUMOTORAX SIN TRAUMATISMO ABIERTO DEL TORAX	126	7,77
512.0 NEUMOTORAX ESPONTANEO POR TENSION	71	4,38
518.1 ENFISEMA INTERSTICIAL	58	3,58
512.1 NEUMOTORAX IATROGENICO	39	2,40

PROCEDIMIENTO QUIRÚRGICO QUE AFECTA A LA AGRUPACIÓN

Nº %

GRD 96 **BRONQUITIS & ASMA EDAD>17 CON CC**
 CDM 4 **ENFERMEDADES Y TRASTORNOS DEL APARATO RESPIRATORIO**
 PESO 0,9654 **TIPO MÉDICO**

DATOS GENERALES

Altas totales	1.825
Porcentaje sobre el total de altas	0,16
Diagnósticos por alta	5,98
Estancia media bruta	9,18
Desviación estándar	6,75
Coefficiente de variación	0,73
Punto de corte	20,00
Porcentaje de casos extremos	6,25
Estancia media depurada	8,03

DISTRIBUCIÓN POR EDAD

	Altas	%
< 1 año	0	0,00
1-14 años	0	0,00
15-34 años	124	6,79
35-49 años	136	7,45
50-64 años	328	17,97
65-79 años	832	45,59
> 80 años	405	22,19

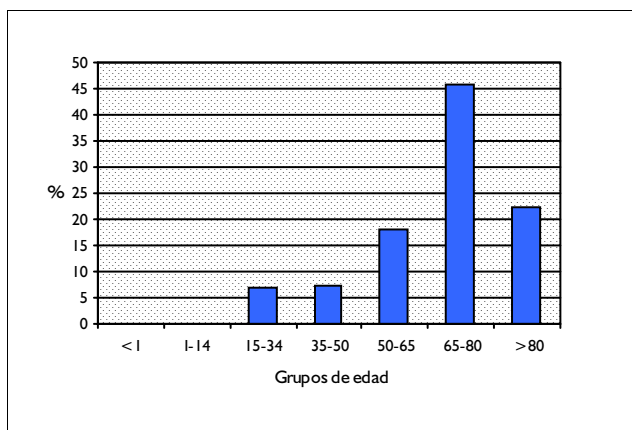

DISTRIBUCIÓN POR SEXO

	Altas	%
Hombres	628	34,41
Mujeres	1.197	65,59

DISTRIBUCIÓN SEGÚN INGRESO

	Altas	%
Urgente	1.652	90,52
Programado	173	9,48

DISTRIBUCION POR DÍAS DE ESTANCIA

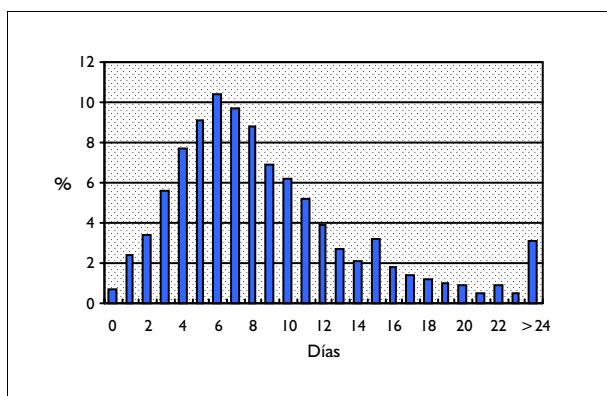

DISTRIBUCIÓN SEGÚN TIPO DE ALTA

	Altas	%
Domicilio	1.757	96,27
Traslado a otro hospital	17	0,93
Alta voluntaria	10	0,55
Éxito	37	2,03
Traslado a centro sociosanitario	2	0,11

DISTRIBUCIÓN SEGÚN FINANCIADOR

	Altas	%
Financiación pública	1.778	97,42
Mutualidades públicas	2	0,11
Empresas colaboradoras	1	0,05
Mut. acciden. trabajo y enf. prof.	0	0,00
Compañías accidente tráfico	1	0,05
Varios y Particulares	6	0,33
Convenios internacionales	2	0,11
Instituciones penitenciarias	8	0,44
Entidades privadas	2	0,11

INFORMACIÓN POR GRUPO DE HOSPITALES

	Altas	%	E.M
Grupo 1	272	14,90	8,39
Grupo 2	689	37,75	8,69
Grupo 3	308	16,88	9,97
Grupo 4	490	26,85	9,20
Grupo 5	66	3,62	13,77

DIAGNÓSTICO PRINCIPAL

	Nº	%
466.0 BRONQUITIS AGUDA	806	44,16
493.90 ASMA NO ESPECIFICADA SIN ESTADO ASMÁTICO	438	24,00
493.10 ASMA INTRINSECA SIN ESTADO ASMÁTICO	132	7,23
493.91 ASMA NO ESPECIFICADA CON ESTADO ASMÁTICO	121	6,63
493.11 ASMA INTRINSECA CON ESTADO ASMÁTICO	100	5,48

PROCEDIMIENTO QUIRÚRGICO QUE AFECTA A LA AGRUPACIÓN

Nº %

GRD 97 **BRONQUITIS & ASMA EDAD>17 SIN CC**
 CDM 4 **ENFERMEDADES Y TRASTORNOS DEL APARATO RESPIRATORIO**
 PESO 0,736 **TIPO MÉDICO**

DATOS GENERALES

Altas totales	4.314
Porcentaje sobre el total de altas	0,39
Diagnósticos por alta	3,62
Estancia media bruta	7,06
Desviación estándar	5,19
Coefficiente de variación	0,74
Punto de corte	16,50
Porcentaje de casos extremos	5,08
Estancia media depurada	6,37

DISTRIBUCIÓN POR EDAD

	Altas	%
< 1 año	0	0,00
1-14 años	0	0,00
15-34 años	705	16,34
35-49 años	603	13,98
50-64 años	986	22,86
65-79 años	1.522	35,28
> 80 años	498	11,54

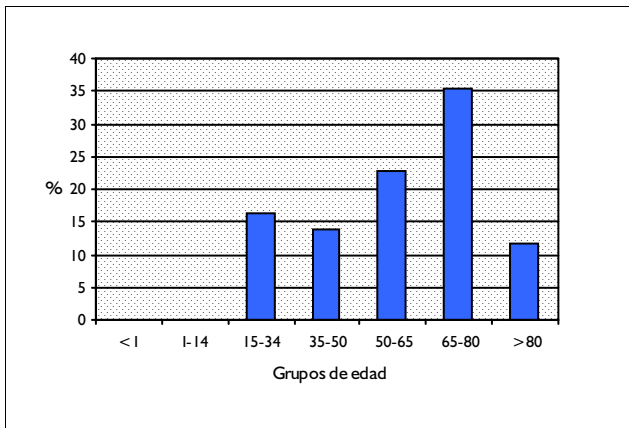

DISTRIBUCIÓN POR SEXO

	Altas	%
Hombres	1.358	31,48
Mujeres	2.956	68,52

DISTRIBUCIÓN SEGÚN INGRESO

	Altas	%
Urgente	4.084	94,67
Programado	230	5,33

DISTRIBUCION POR DÍAS DE ESTANCIA

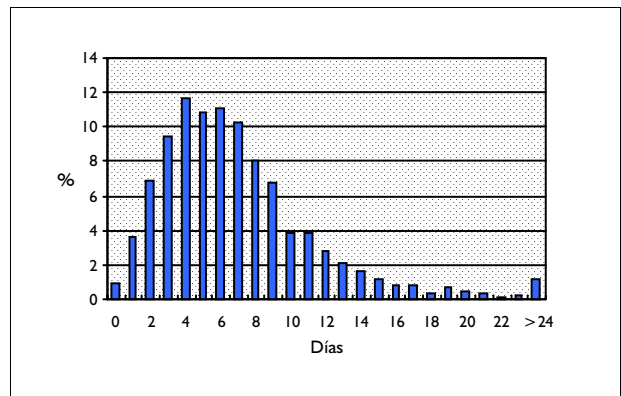

DISTRIBUCIÓN SEGÚN TIPO DE ALTA

	Altas	%
Domicilio	4.233	98,12
Traslado a otro hospital	14	0,32
Alta voluntaria	37	0,86
Éxito	28	0,65
Traslado a centro sociosanitario	1	0,02

DISTRIBUCIÓN SEGÚN FINANCIADOR

	Altas	%
Financiación pública	4.217	97,75
Mutualidades públicas	3	0,07
Empresas colaboradoras	4	0,09
Mut. acciden. trabajo y enf. prof.	0	0,00
Compañías accidente tráfico	0	0,00
Varios y Particulares	20	0,46
Convenios internacionales	8	0,19
Instituciones penitenciarias	19	0,44
Entidades privadas	2	0,05

INFORMACIÓN POR GRUPO DE HOSPITALES

	Altas	%	E.M
Grupo 1	537	12,45	5,90
Grupo 2	1.643	38,09	6,91
Grupo 3	722	16,74	8,02
Grupo 4	1.363	31,59	7,02
Grupo 5	49	1,14	11,41

DIAGNÓSTICO PRINCIPAL

	Nº	%
493.90 ASMA NO ESPECIFICADA SIN ESTADO ASMÁTICO	1.502	34,82
466.0 BRONQUITIS AGUDA	1.029	23,85
493.91 ASMA NO ESPECIFICADA CON ESTADO ASMÁTICO	426	9,87
493.10 ASMA INTRINSECA SIN ESTADO ASMÁTICO	395	9,16
493.00 ASMA EXTRINSECA SIN ESTADO ASMÁTICO	320	7,42

PROCEDIMIENTO QUIRÚRGICO QUE AFECTA A LA AGRUPACIÓN

Nº %

GRD 99 **SIGNOS & SINTOMAS RESPIRATORIOS CON CC**
 CDM 4 **ENFERMEDADES Y TRASTORNOS DEL APARATO RESPIRATORIO**
 PESO 0,9268 **TIPO MÉDICO**

DATOS GENERALES

Altas totales	959
Porcentaje sobre el total de altas	0,09
Diagnósticos por alta	6,01
Estancia media bruta	9,07
Desviación estándar	8,20
Coefficiente de variación	0,90
Punto de corte	24,00
Porcentaje de casos extremos	4,48
Estancia media depurada	7,99

DISTRIBUCIÓN POR EDAD

	Altas	%
< 1 año	11	1,15
1-14 años	10	1,04
15-34 años	30	3,13
35-49 años	80	8,34
50-64 años	224	23,36
65-79 años	479	49,95
> 80 años	125	13,03

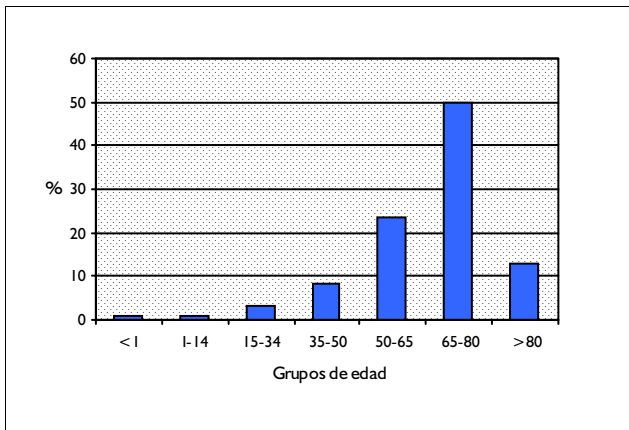

DISTRIBUCIÓN POR SEXO

	Altas	%
Hombres	670	69,86
Mujeres	289	30,14

DISTRIBUCIÓN SEGÚN INGRESO

	Altas	%
Urgente	855	89,16
Programado	104	10,84

DISTRIBUCION POR DÍAS DE ESTANCIA

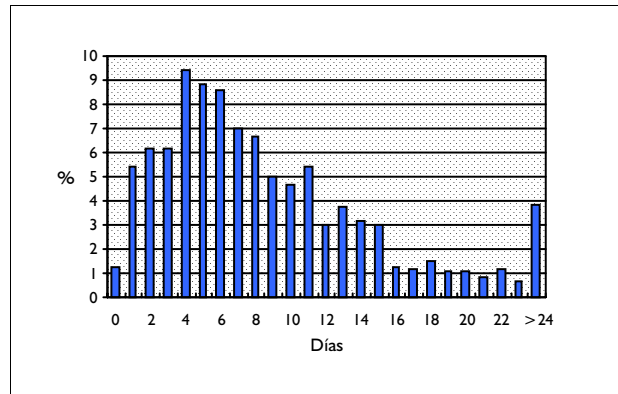

DISTRIBUCIÓN SEGÚN TIPO DE ALTA

	Altas	%
Domicilio	880	91,76
Traslado a otro hospital	22	2,29
Alta voluntaria	4	0,42
Éxito	52	5,42
Traslado a centro sociosanitario	0	0,00

DISTRIBUCIÓN SEGÚN FINANCIADOR

	Altas	%
Financiación pública	933	97,29
Mutualidades públicas	0	0,00
Empresas colaboradoras	0	0,00
Mut. acciden. trabajo y enf. prof.	1	0,10
Compañías accidente tráfico	1	0,10
Varios y Particulares	6	0,63
Convenios internacionales	0	0,00
Instituciones penitenciarias	1	0,10
Entidades privadas	0	0,00

INFORMACIÓN POR GRUPO DE HOSPITALES

	Altas	%	E.M
Grupo 1	145	15,12	9,26
Grupo 2	303	31,60	8,36
Grupo 3	149	15,54	9,61
Grupo 4	348	36,29	9,32
Grupo 5	14	1,46	10,79

DIAGNÓSTICO PRINCIPAL

	Nº	%
786.3 HEMOPTISIS	475	49,53
518.82 OTRAS INSUF. PULMONARES NO CLASIFICADAS BAJO OTROS CONCEPTOS	129	13,45
786.09 OTRA DISNEA Y ALTERACION RESPIRATORIAS	114	11,89
786.52 RESPIRACION DOLOROSA	82	8,55
786.6 ABULTAMIENTO, MASA O BULBO EN EL PECHO	80	8,34

PROCEDIMIENTO QUIRÚRGICO QUE AFECTA A LA AGRUPACIÓN

Nº %

GRD 100 SIGNOS & SINTOMAS RESPIRATORIOS SIN CC
 CDM 4 ENFERMEDADES Y TRASTORNOS DEL APARATO RESPIRATORIO
 PESO 0,6296 TIPO MÉDICO

DATOS GENERALES

Altas totales	1.801
Porcentaje sobre el total de altas	0,16
Diagnósticos por alta	3,33
Estancia media bruta	5,24
Desviación estándar	5,24
Coefficiente de variación	1,00
Punto de corte	18,50
Porcentaje de casos extremos	4,72
Estancia media depurada	4,83

DISTRIBUCIÓN POR EDAD

	Altas	%
< 1 año	122	6,77
1-14 años	277	15,38
15-34 años	150	8,33
35-49 años	270	14,99
50-64 años	410	22,77
65-79 años	451	25,04
> 80 años	121	6,72

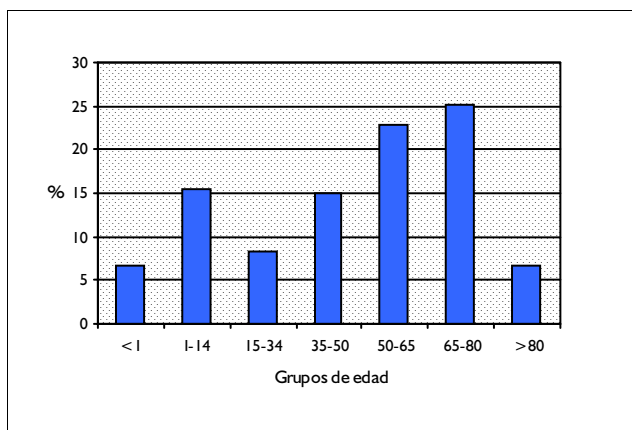

DISTRIBUCIÓN POR SEXO

	Altas	%
Hombres	1.153	64,02
Mujeres	648	35,98

DISTRIBUCIÓN SEGÚN INGRESO

	Altas	%
Urgente	1.491	82,79
Programado	310	17,21

DISTRIBUCION POR DÍAS DE ESTANCIA

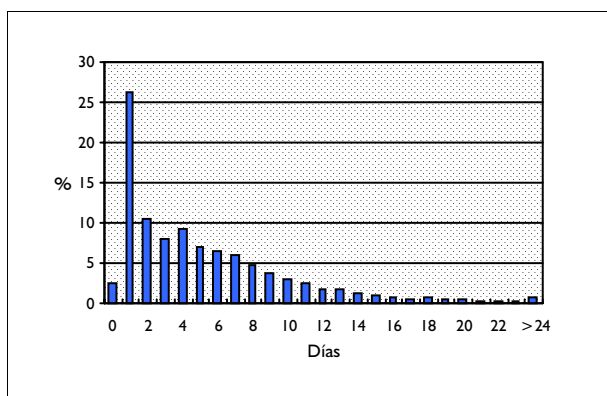

DISTRIBUCIÓN SEGÚN TIPO DE ALTA

	Altas	%
Domicilio	1.719	95,45
Traslado a otro hospital	28	1,55
Alta voluntaria	21	1,17
Éxito	27	1,50
Traslado a centro sociosanitario	1	0,06

DISTRIBUCIÓN SEGÚN FINANCIADOR

	Altas	%
Financiación pública	1.746	96,95
Mutualidades públicas	1	0,06
Empresas colaboradoras	5	0,28
Mut. acciden. trabajo y enf. prof.	0	0,00
Compañías accidente tráfico	0	0,00
Varios y Particulares	12	0,67
Convenios internacionales	4	0,22
Instituciones penitenciarias	6	0,33
Entidades privadas	0	0,00

INFORMACIÓN POR GRUPO DE HOSPITALES

	Altas	%	E.M
Grupo 1	231	12,83	5,15
Grupo 2	550	30,54	5,15
Grupo 3	334	18,55	6,93
Grupo 4	466	25,87	5,83
Grupo 5	220	12,22	1,70

DIAGNÓSTICO PRINCIPAL

	Nº	%
786.3 HEMOPTISIS	559	31,04
786.09 OTRA DISNEA Y ALTERACION RESPIRATORIAS	545	30,26
786.52 RESPIRACION DOLOROSA	232	12,88
786.6 ABULTAMIENTO, MASA O BULBO EN EL PECHO	130	7,22
518.82 OTRAS INSUF. PULMONARES NO CLASIFICADAS BAJO OTROS CONCEPTOS	104	5,77

PROCEDIMIENTO QUIRÚRGICO QUE AFECTA A LA AGRUPACIÓN

Nº %

GRD 101 OTROS DIAGNOSTICOS DE APARATO RESPIRATORIO CON CC
CDM 4 ENFERMEDADES Y TRASTORNOS DEL APARATO RESPIRATORIO
PESO 1,0461 TIPO MÉDICO

DATOS GENERALES

Altas totales	4.891
Porcentaje sobre el total de altas	0,44
Diagnósticos por alta	6,31
Estancia media bruta	9,73
Desviación estándar	8,47
Coefficiente de variación	0,87
Punto de corte	22,50
Porcentaje de casos extremos	5,64
Estancia media depurada	8,47

DISTRIBUCIÓN POR EDAD

	Altas	%
< 1 año	23	0,47
1-14 años	45	0,92
15-34 años	159	3,25
35-49 años	218	4,46
50-64 años	656	13,41
65-79 años	2.078	42,49
> 80 años	1.712	35,00

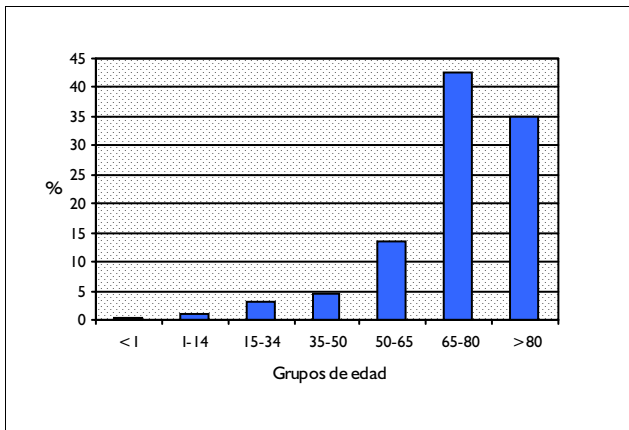

DISTRIBUCIÓN POR SEXO

	Altas	%
Hombres	2.582	52,79
Mujeres	2.308	47,19

DISTRIBUCIÓN SEGÚN INGRESO

	Altas	%
Urgente	4.524	92,50
Programado	367	7,50

DISTRIBUCION POR DÍAS DE ESTANCIA

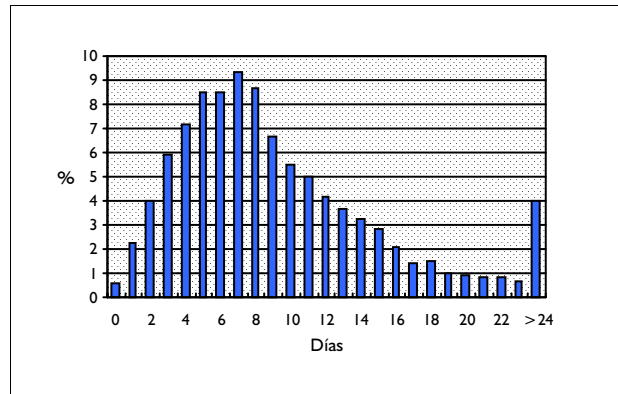

DISTRIBUCIÓN SEGÚN TIPO DE ALTA

	Altas	%
Domicilio	4.515	92,31
Traslado a otro hospital	68	1,39
Alta voluntaria	26	0,53
Éxito	275	5,62
Traslado a centro sociosanitario	6	0,12

DISTRIBUCIÓN SEGÚN FINANCIADOR

	Altas	%
Financiación pública	4.644	94,95
Mutualidades públicas	4	0,08
Empresas colaboradoras	6	0,12
Mut. acciden. trabajo y enf. prof.	13	0,27
Compañías accidente tráfico	55	1,12
Varios y Particulares	24	0,49
Convenios internacionales	2	0,04
Instituciones penitenciarias	17	0,35
Entidades privadas	1	0,02

INFORMACIÓN POR GRUPO DE HOSPITALES

	Altas	%	E.M
Grupo 1	447	9,14	8,64
Grupo 2	1.792	36,64	9,53
Grupo 3	835	17,07	9,40
Grupo 4	1.673	34,21	10,16
Grupo 5	144	2,94	12,60

DIAGNÓSTICO PRINCIPAL

	Nº	%
519.8 OTRAS ENF. SISTEMA RESPIRATORIO NO CLASIF. BAJO OTROS CONCEP	4.058	82,97
518.89 OTRAS ENFERMEDADES PULMONARES NO CLASIF. BAJO OTRO CONCEPTO	348	7,12
807.02 FRACTURA CERRADA DE DOS COSTILLAS	84	1,72
807.01 FRACTURA CERRADA DE UNA COSTILLA	59	1,21
518.0 COLAPSO PULMONAR	57	1,17

PROCEDIMIENTO QUIRÚRGICO QUE AFECTA A LA AGRUPACIÓN

Nº %

GRD 102
CDM 4
PESO 0,649

OTROS DIAGNOSTICOS DE APARATO RESPIRATORIO SIN CC
ENFERMEDADES Y TRASTORNOS DEL APARATO RESPIRATORIO
TIPO MÉDICO

DATOS GENERALES

Altas totales	4.901
Porcentaje sobre el total de altas	0,44
Diagnósticos por alta	4,21
Estancia media bruta	7,21
Desviación estándar	5,68
Coefficiente de variación	0,79
Punto de corte	16,50
Porcentaje de casos extremos	7,16
Estancia media depurada	6,34

DISTRIBUCIÓN POR EDAD

	Altas	%
< 1 año	171	3,49
1-14 años	334	6,81
15-34 años	282	5,75
35-49 años	334	6,81
50-64 años	687	14,02
65-79 años	1.718	35,05
> 80 años	1.375	28,06

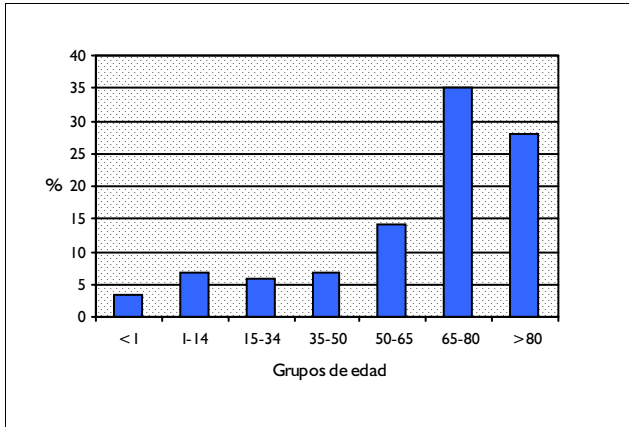

DISTRIBUCIÓN POR SEXO

	Altas	%
Hombres	2.458	50,15
Mujeres	2.440	49,79

DISTRIBUCIÓN SEGÚN INGRESO

	Altas	%
Urgente	4.450	90,80
Programado	451	9,20

DISTRIBUCION POR DÍAS DE ESTANCIA

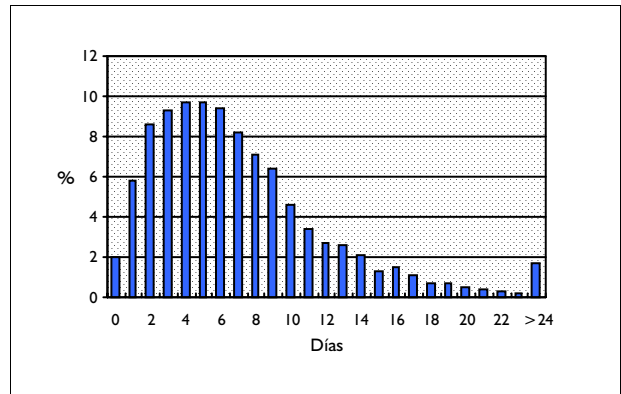

DISTRIBUCIÓN SEGÚN TIPO DE ALTA

	Altas	%
Domicilio	4.637	94,61
Traslado a otro hospital	64	1,31
Alta voluntaria	29	0,59
Éxito	168	3,43
Traslado a centro sociosanitario	3	0,06

DISTRIBUCIÓN SEGÚN FINANCIADOR

	Altas	%
Financiación pública	4.582	93,49
Mutualidades públicas	1	0,02
Empresas colaboradoras	7	0,14
Mut. acciden. trabajo y enf. prof.	24	0,49
Compañías accidente tráfico	117	2,39
Varios y Particulares	26	0,53
Convenios internacionales	6	0,12
Instituciones penitenciarias	36	0,73
Entidades privadas	4	0,08

INFORMACIÓN POR GRUPO DE HOSPITALES

	Altas	%	E.M
Grupo 1	427	8,71	5,96
Grupo 2	1.743	35,56	7,30
Grupo 3	1.020	20,81	7,47
Grupo 4	1.598	32,61	7,27
Grupo 5	113	2,31	7,14

DIAGNÓSTICO PRINCIPAL

	Nº	%
519.8 OTRAS ENF. SISTEMA RESPIRATORIO NO CLASIF. BAJO OTROS CONCEP	3.510	71,62
518.89 OTRAS ENFERMEDADES PULMONARES NO CLASIF. BAJO OTRO CONCEPTO	461	9,41
807.02 FRACTURA CERRADA DE DOS COSTILLAS	125	2,55
518.0 COLAPSO PULMONAR	109	2,22
807.01 FRACTURA CERRADA DE UNA COSTILLA	98	2,00

PROCEDIMIENTO QUIRÚRGICO QUE AFECTA A LA AGRUPACIÓN

Nº %

GRD 475 **DIAGNOSTICOS DEL SISTEMA RESPIRATORIO CON VENTILACION ASISTIDA**
CDM 4 **ENFERMEDADES Y TRASTORNOS DEL APARATO RESPIRATORIO**
PESO 4,744 **TIPO MÉDICO**

DATOS GENERALES

Altas totales	1.630
Porcentaje sobre el total de altas	0,15
Diagnósticos por alta	7,70
Estancia media bruta	17,00
Desviación estándar	18,51
Coefficiente de variación	1,09
Punto de corte	48,50
Porcentaje de casos extremos	3,62
Estancia media depurada	14,73

DISTRIBUCIÓN POR EDAD

	Altas	%
< 1 año	37	2,27
1-14 años	31	1,90
15-34 años	90	5,52
35-49 años	135	8,28
50-64 años	396	24,29
65-79 años	812	49,82
> 80 años	129	7,91

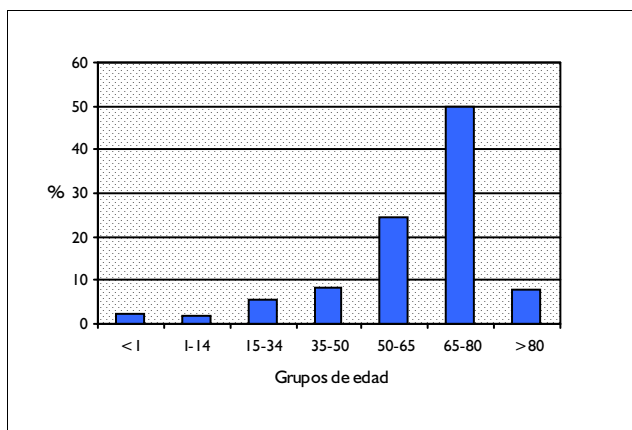

DISTRIBUCIÓN POR SEXO

	Altas	%
Hombres	1.122	68,83
Mujeres	508	31,17

DISTRIBUCIÓN SEGÚN INGRESO

	Altas	%
Urgente	1.470	90,18
Programado	160	9,82

DISTRIBUCION POR DÍAS DE ESTANCIA

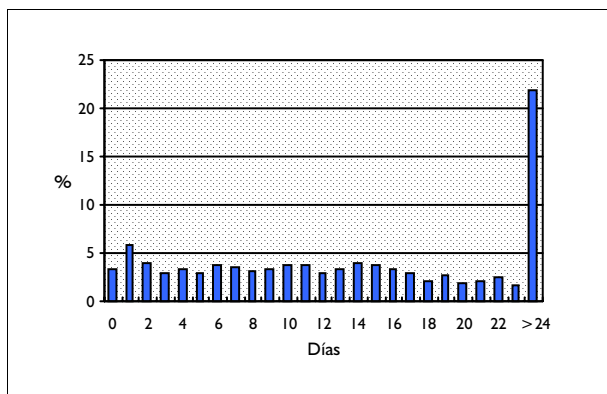

DISTRIBUCIÓN SEGÚN TIPO DE ALTA

	Altas	%
Domicilio	796	48,83
Traslado a otro hospital	131	8,04
Alta voluntaria	14	0,86
Éxito	688	42,21
Traslado a centro sociosanitario	0	0,00

DISTRIBUCIÓN SEGÚN FINANCIADOR

	Altas	%
Financiación pública	1.488	91,29
Mutualidades públicas	1	0,06
Empresas colaboradoras	3	0,18
Mut. acciden. trabajo y enf. prof.	6	0,37
Compañías accidente tráfico	29	1,78
Varios y Particulares	31	1,90
Convenios internacionales	9	0,55
Instituciones penitenciarias	15	0,92
Entidades privadas	0	0,00

INFORMACIÓN POR GRUPO DE HOSPITALES

	Altas	%	E.M
Grupo 1	130	7,98	9,65
Grupo 2	592	36,32	16,97
Grupo 3	272	16,69	18,85
Grupo 4	600	36,81	17,51
Grupo 5	36	2,21	21,39

DIAGNÓSTICO PRINCIPAL

	Nº	%
491.21 BRONQUITIS CRONICA OBSTRUCTIVA CON EXACERBACION AGUDA	346	21,23
486 NEUMONIA POR ORGANISMO SIN ESPECIFICAR	218	13,37
518.81 FRACASO RESPIRATORIO AGUDO	141	8,65
481 NEUMONIA NEUMOCOCICA (NEUM. POR STREPTOCOCO NEUMONIAE)	83	5,09
518.84 FRACASO RESPIRATORIO AGUDO Y CRONICO	79	4,85

PROCEDIMIENTO QUIRÚRGICO QUE AFECTA A LA AGRUPACIÓN

Nº %

GRD 538 PROCEDIMIENTOS TORACICOS MAYORES CON CC MAYOR
 CDM 4 ENFERMEDADES Y TRASTORNOS DEL APARATO RESPIRATORIO
 PESO 5,9873 TIPO QUIRÚRGICO

DATOS GENERALES

Altas totales	386
Porcentaje sobre el total de altas	0,03
Diagnósticos por alta	6,70
Estancia media bruta	22,86
Desviación estándar	19,36
Coefficiente de variación	0,85
Punto de corte	60,00
Porcentaje de casos extremos	5,96
Estancia media depurada	19,29

DISTRIBUCIÓN POR EDAD

	Altas	%
< 1 año	1	0,26
1-14 años	5	1,30
15-34 años	46	11,92
35-49 años	51	13,21
50-64 años	107	27,72
65-79 años	168	43,52
> 80 años	8	2,07

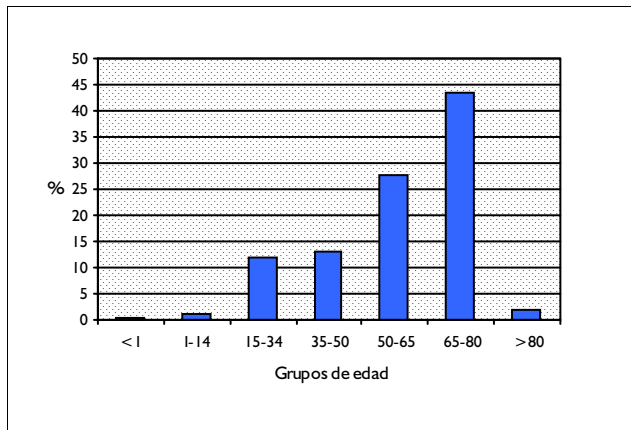

DISTRIBUCIÓN POR SEXO

	Altas	%
Hombres	317	82,12
Mujeres	69	17,88

DISTRIBUCIÓN SEGÚN INGRESO

	Altas	%
Urgente	148	38,34
Programado	238	61,66

DISTRIBUCION POR DÍAS DE ESTANCIA

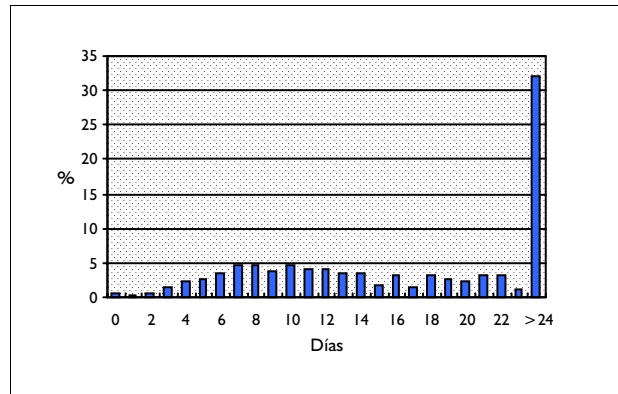

DISTRIBUCIÓN SEGÚN TIPO DE ALTA

	Altas	%
Domicilio	299	77,46
Traslado a otro hospital	5	1,30
Alta voluntaria	9	2,33
Éxito	73	18,91
Traslado a centro sociosanitario	0	0,00

DISTRIBUCIÓN SEGÚN FINANCIADOR

	Altas	%
Financiación pública	367	95,08
Mutualidades públicas	0	0,00
Empresas colaboradoras	1	0,26
Mut. acciden. trabajo y enf. prof.	0	0,00
Compañías accidente tráfico	6	1,55
Varios y Particulares	3	0,78
Convenios internacionales	0	0,00
Instituciones penitenciarias	2	0,52
Entidades privadas	0	0,00

INFORMACIÓN POR GRUPO DE HOSPITALES

	Altas	%	E.M
Grupo 1	4	1,04	27,75
Grupo 2	15	3,89	29,87
Grupo 3	68	17,62	27,91
Grupo 4	299	77,46	21,30
Grupo 5	0	0,00	

DIAGNÓSTICO PRINCIPAL

	Nº	%
162.3 NEO MALIGNA LOBULO SUPERIOR, BRONQUIO O PULMON	78	20,21
162.5 NEO MALIGNA LOBULO INFERIOR, BRONQUIO O PULMON	38	9,84
162.9 NEO MALIGNA DE BRONQUIO Y PULMON SIN ESPECIFICAR	37	9,59
492.0 BULLA ENFISEMATOSA	33	8,55
162.8 NEO MALIGNA DE OTRAS PARTES DEL BRONQUIO O PULMON	26	6,74

PROCEDIMIENTO QUIRÚRGICO QUE AFECTA A LA AGRUPACIÓN

	Nº	%
32.4 LOBECTOMIA DE PULMON	87	22,48
32.5 NEUMONECTOMIA TOTAL	68	17,57
32.3 RESECCION SEGMENTARIA DE PULMON	52	13,44
32.29 OTRA EXCISION LOCAL/DESTRUCCION DE LESION O TEJIDO PULMONAR	36	9,30
33.28 BIOPSIA ABIERTA DE PULMON	18	4,65

GRD 539 PROCEDIMIENTOS RESPIRATORIOS EXCEPTO PROC.TORACICOS MAYORES CON CC MAYOR
CDM 4 ENFERMEDADES Y TRASTORNOS DEL APARATO RESPIRATORIO
PESO 5,8494 TIPO QUIRÚRGICO

DATOS GENERALES

Altas totales	350
Porcentaje sobre el total de altas	0,03
Diagnósticos por alta	7,49
Estancia media bruta	21,46
Desviación estándar	17,30
Coefficiente de variación	0,81
Punto de corte	61,50
Porcentaje de casos extremos	4,29
Estancia media depurada	19,32

DISTRIBUCIÓN POR EDAD

	Altas	%
< 1 año	0	0,00
1-14 años	10	2,86
15-34 años	24	6,86
35-49 años	40	11,43
50-64 años	93	26,57
65-79 años	125	35,71
> 80 años	58	16,57

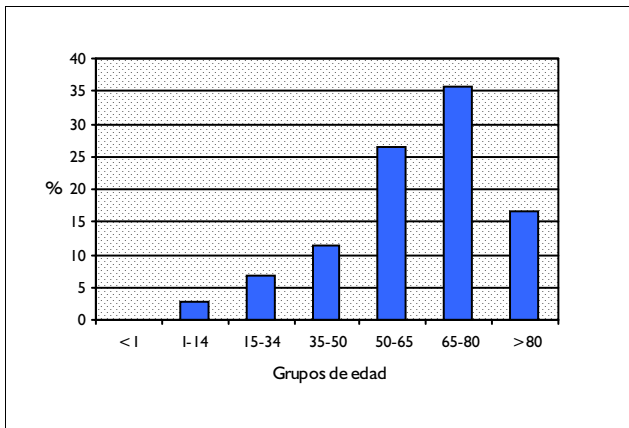

DISTRIBUCIÓN POR SEXO

	Altas	%
Hombres	248	70,86
Mujeres	101	28,86

DISTRIBUCIÓN SEGÚN INGRESO

	Altas	%
Urgente	242	69,14
Programado	108	30,86

DISTRIBUCION POR DÍAS DE ESTANCIA

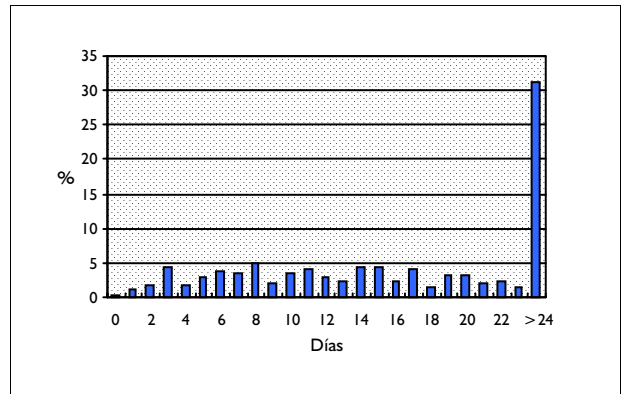

DISTRIBUCIÓN SEGÚN TIPO DE ALTA

	Altas	%
Domicilio	284	81,14
Traslado a otro hospital	16	4,57
Alta voluntaria	2	0,57
Éxito	47	13,43
Traslado a centro sociosanitario	1	0,29

DISTRIBUCIÓN SEGÚN FINANCIADOR

	Altas	%
Financiación pública	322	92,00
Mutualidades públicas	2	0,57
Empresas colaboradoras	2	0,57
Mut. acciden. trabajo y enf. prof.	1	0,29
Compañías accidente tráfico	3	0,86
Varios y Particulares	0	0,00
Convenios internacionales	0	0,00
Instituciones penitenciarias	4	1,14
Entidades privadas	2	0,57

INFORMACIÓN POR GRUPO DE HOSPITALES

	Altas	%	E.M
Grupo 1	23	6,57	21,57
Grupo 2	103	29,43	19,64
Grupo 3	74	21,14	20,92
Grupo 4	131	37,43	22,09
Grupo 5	19	5,43	28,95

DIAGNÓSTICO PRINCIPAL

	Nº	%
162.9 NEO MALIGNA DE BRONQUIO Y PULMON SIN ESPECIFICAR	38	10,86
162.3 NEO MALIGNA LOBULO SUPERIOR, BRONQUIO O PULMON	34	9,71
486 NEUMONIA POR ORGANISMO SIN ESPECIFICAR	32	9,14
415.19 OTRO EMBOLISMO E INFARTO PULMONAR	25	7,14
491.21 BRONQUITIS CRONICA OBSTRUCTIVA CON EXACERBACION AGUDA	16	4,57

PROCEDIMIENTO QUIRÚRGICO QUE AFECTA A LA AGRUPACIÓN

	Nº	%
33.27 BIOPSIA CERRADA ENDOSCOPICA DE PULMON	93	26,42
33.93 PUNCION DE PULMON	40	11,36
86.22 DESBRIDAMIENTO EXCISIONAL DE HERIDA, INFECCION O QUEMADURA	38	10,80
40.11 BIOPSIA DE ESTRUCTURA LINFATICA	36	10,23
38.7 INTERRUPCION DE VENA CAVA	27	7,67

GRD 540 **INFECCIONES & INFLAMACIONES RESPIRATORIAS CON CC MAYOR**
 CDM 4 **ENFERMEDADES Y TRASTORNOS DEL APARATO RESPIRATORIO**
 PESO 3,6705 **TIPO MÉDICO**

DATOS GENERALES

Altas totales	1.691
Porcentaje sobre el total de altas	0,15
Diagnósticos por alta	7,03
Estancia media bruta	15,38
Desviación estándar	14,51
Coefficiente de variación	0,94
Punto de corte	42,00
Porcentaje de casos extremos	5,44
Estancia media depurada	13,05

DISTRIBUCIÓN POR EDAD

	Altas	%
< 1 año	2	0,12
1-14 años	21	1,24
15-34 años	89	5,26
35-49 años	110	6,51
50-64 años	148	8,75
65-79 años	608	35,96
> 80 años	713	42,16

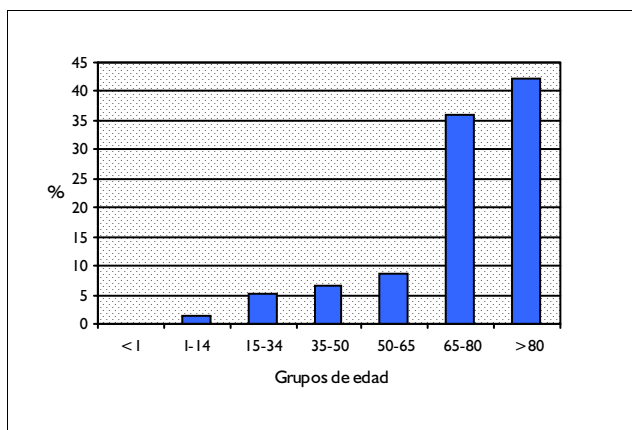

DISTRIBUCIÓN POR SEXO

	Altas	%
Hombres	1.057	62,51
Mujeres	634	37,49

DISTRIBUCIÓN SEGÚN INGRESO

	Altas	%
Urgente	1.513	89,47
Programado	178	10,53

DISTRIBUCION POR DÍAS DE ESTANCIA

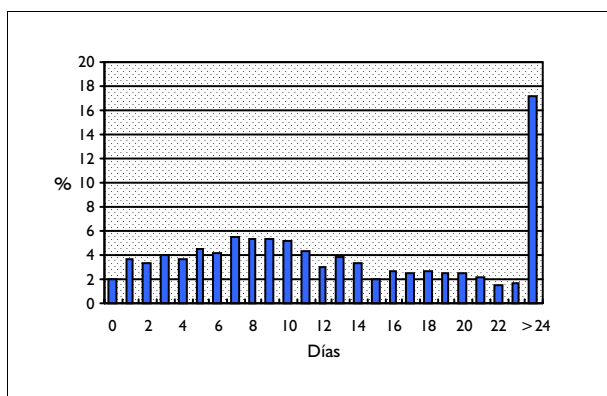

DISTRIBUCIÓN SEGÚN TIPO DE ALTA

	Altas	%
Domicilio	1.102	65,17
Traslado a otro hospital	45	2,66
Alta voluntaria	18	1,06
Éxito	519	30,69
Traslado a centro sociosanitario	7	0,41

DISTRIBUCIÓN SEGÚN FINANCIADOR

	Altas	%
Financiación pública	1.614	95,45
Mutualidades públicas	1	0,06
Empresas colaboradoras	3	0,18
Mut. acciden. trabajo y enf. prof.	1	0,06
Compañías accidente tráfico	1	0,06
Varios y Particulares	10	0,59
Convenios internacionales	1	0,06
Instituciones penitenciarias	4	0,24
Entidades privadas	3	0,18

INFORMACIÓN POR GRUPO DE HOSPITALES

	Altas	%	E.M
Grupo 1	147	8,69	13,33
Grupo 2	620	36,66	14,71
Grupo 3	321	18,98	14,41
Grupo 4	471	27,85	17,23
Grupo 5	132	7,81	16,58

DIAGNÓSTICO PRINCIPAL

	Nº	%
507.0 NEUMONITIS POR INHALACION DE COMIDA/VOMITOS	934	55,23
482.1 NEUMONIA POR PSEUDOMONAS	117	6,92
510.9 EMPIEMA SIN FISTULA	82	4,85
513.0 ABSCESO DE PULMON	73	4,32
482.41 NEUMONIA POR ESTAFILOCOCO AUREUS	47	2,78

PROCEDIMIENTO QUIRÚRGICO QUE AFECTA A LA AGRUPACIÓN

Nº %

GRD 541 TRAST.RESPIRATORIOS EXC. INFECCIONES, BRONQUITIS, ASMA CON CC MAYOR
CDM 4 ENFERMEDADES Y TRASTORNOS DEL APARATO RESPIRATORIO
PESO 2,4647 TIPO MÉDICO

DATOS GENERALES

Altas totales	30.028
Porcentaje sobre el total de altas	2,69
Diagnósticos por alta	6,49
Estancia media bruta	11,27
Desviación estándar	9,97
Coefficiente de variación	0,88
Punto de corte	26,00
Porcentaje de casos extremos	5,85
Estancia media depurada	9,65

DISTRIBUCIÓN POR EDAD

	Altas	%
< 1 año	42	0,14
1-14 años	168	0,56
15-34 años	494	1,65
35-49 años	1.049	3,49
50-64 años	4.425	14,74
65-79 años	15.085	50,24
> 80 años	8.765	29,19

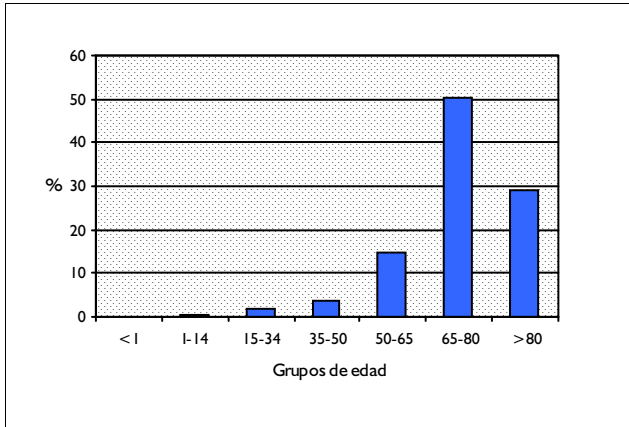

DISTRIBUCIÓN POR SEXO

	Altas	%
Hombres	21.664	72,15
Mujeres	8.362	27,85

DISTRIBUCIÓN SEGÚN INGRESO

	Altas	%
Urgente	26.769	89,15
Programado	3.259	10,85

DISTRIBUCION POR DÍAS DE ESTANCIA

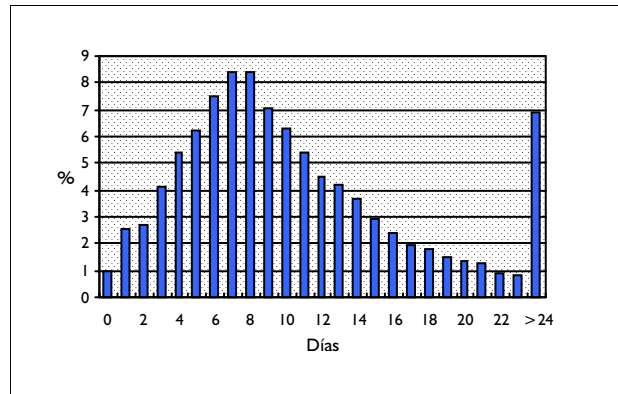

DISTRIBUCIÓN SEGÚN TIPO DE ALTA

	Altas	%
Domicilio	24.822	82,66
Traslado a otro hospital	465	1,55
Alta voluntaria	326	1,09
Éxito	4.356	14,51
Traslado a centro sociosanitario	42	0,14

DISTRIBUCIÓN SEGÚN FINANCIADOR

	Altas	%
Financiación pública	28.856	96,10
Mutualidades públicas	18	0,06
Empresas colaboradoras	20	0,07
Mut. acciden. trabajo y enf. prof.	30	0,10
Compañías accidente tráfico	134	0,45
Varios y Particulares	89	0,30
Convenios internacionales	32	0,11
Instituciones penitenciarias	82	0,27
Entidades privadas	20	0,07

INFORMACIÓN POR GRUPO DE HOSPITALES

	Altas	%	E.M
Grupo 1	3.541	11,79	9,80
Grupo 2	11.585	38,58	10,81
Grupo 3	5.750	19,15	10,93
Grupo 4	7.517	25,03	12,59
Grupo 5	1.635	5,44	12,90

DIAGNÓSTICO PRINCIPAL

	Nº	%
491.21 BRONQUITIS CRONICA OBSTRUCTIVA CON EXACERBACION AGUDA	13.040	43,43
486 NEUMONIA POR ORGANISMO SIN ESPECIFICAR	5.154	17,16
481 NEUMONIA NEUMOCOCICA (NEUM. POR STREPTOCOCO NEUMONIAE)	1.745	5,81
496 OTRAS OBSTRUCCIONES CRONICAS VIAS RESPIRATORIAS NCOC	1.009	3,36
485 BRONCONEUMONIA ORGANISMO SIN ESPECIFICAR	879	2,93

PROCEDIMIENTO QUIRÚRGICO QUE AFECTA A LA AGRUPACIÓN

Nº %

GRD 542 BRONQUITIS & ASMA CON CC MAYOR
CDM 4 ENFERMEDADES Y TRASTORNOS DEL APARATO RESPIRATORIO
PESO 1,4723 TIPO MÉDICO

DATOS GENERALES

Altas totales	2.995
Porcentaje sobre el total de altas	0,27
Diagnósticos por alta	5,68
Estancia media bruta	9,38
Desviación estándar	7,72
Coefficiente de variación	0,82
Punto de corte	22,50
Porcentaje de casos extremos	5,18
Estancia media depurada	8,10

DISTRIBUCIÓN POR EDAD

	Altas	%
< 1 año	77	2,57
1-14 años	89	2,97
15-34 años	265	8,85
35-49 años	233	7,78
50-64 años	426	14,22
65-79 años	1.162	38,80
> 80 años	743	24,81

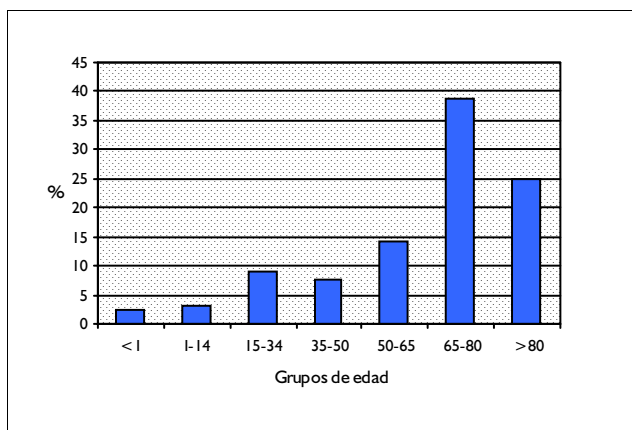

DISTRIBUCIÓN POR SEXO

	Altas	%
Hombres	958	31,99
Mujeres	2.036	67,98

DISTRIBUCIÓN SEGÚN INGRESO

	Altas	%
Urgente	2.742	91,55
Programado	253	8,45

DISTRIBUCION POR DÍAS DE ESTANCIA

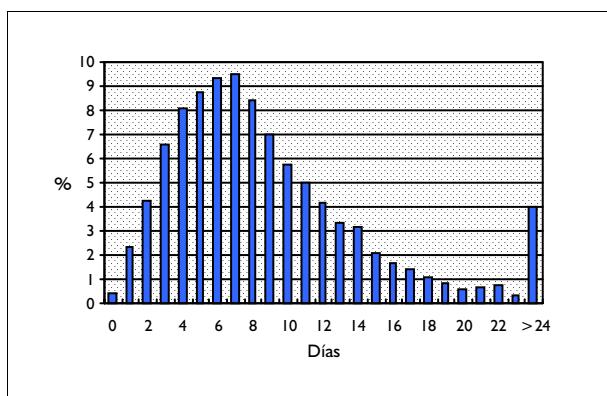

DISTRIBUCIÓN SEGÚN TIPO DE ALTA

	Altas	%
Domicilio	2.827	94,39
Traslado a otro hospital	26	0,87
Alta voluntaria	16	0,53
Éxitus	122	4,07
Traslado a centro sociosanitario	2	0,07

DISTRIBUCIÓN SEGÚN FINANCIADOR

	Altas	%
Financiación pública	2.929	97,80
Mutualidades públicas	2	0,07
Empresas colaboradoras	3	0,10
Mut. acciden. trabajo y enf. prof.	0	0,00
Compañías accidente tráfico	0	0,00
Varios y Particulares	13	0,43
Convenios internacionales	5	0,17
Instituciones penitenciarias	10	0,33
Entidades privadas	1	0,03

INFORMACIÓN POR GRUPO DE HOSPITALES

	Altas	%	E.M
Grupo 1	325	10,85	7,48
Grupo 2	1.239	41,37	9,13
Grupo 3	650	21,70	9,73
Grupo 4	680	22,70	10,05
Grupo 5	101	3,37	11,74

DIAGNÓSTICO PRINCIPAL

	Nº	%
466.0 BRONQUITIS AGUDA	1.157	38,63
493.90 ASMA NO ESPECIFICADA SIN ESTADO ASMÁTICO	688	22,97
493.91 ASMA NO ESPECIFICADA CON ESTADO ASMÁTICO	379	12,65
493.10 ASMA INTRÍNSECA SIN ESTADO ASMÁTICO	274	9,15
493.00 ASMA EXTRÍNSECA SIN ESTADO ASMÁTICO	123	4,11

PROCEDIMIENTO QUIRÚRGICO QUE AFECTA A LA AGRUPACIÓN

Nº %

GRD 631
CDM 4
PESO 1,416

BPD Y OTRAS ENF. RESPIRATORIAS CRONICAS CON ORIGEN EN PERIODO PERINATAL
ENFERMEDADES Y TRASTORNOS DEL APARATO RESPIRATORIO
TIPO MÉDICO

DATOS GENERALES

Altas totales	40
Porcentaje sobre el total de altas	0,00
Diagnósticos por alta	3,25
Estancia media bruta	4,28
Desviación estándar	4,41
Coefficiente de variación	1,03
Punto de corte	16,00
Porcentaje de casos extremos	15,00
Estancia media depurada	4,50

DISTRIBUCIÓN POR EDAD

	Altas	%
< 1 año	20	50,00
1-14 años	20	50,00
15-34 años	0	0,00
35-49 años	0	0,00
50-64 años	0	0,00
65-79 años	0	0,00
> 80 años	0	0,00

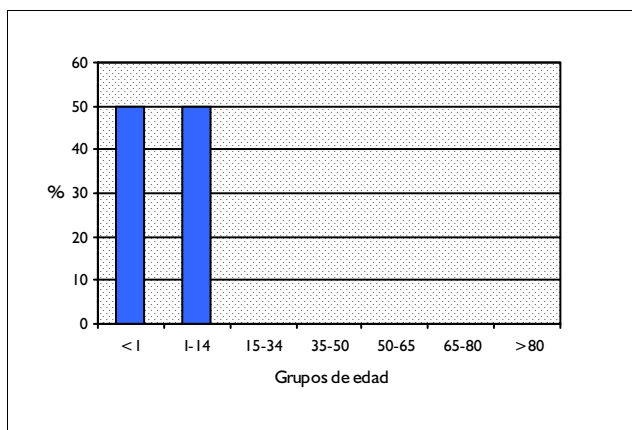

DISTRIBUCIÓN POR SEXO

	Altas	%
Hombres	27	67,50
Mujeres	13	32,50

DISTRIBUCIÓN SEGÚN INGRESO

	Altas	%
Urgente	35	87,50
Programado	5	12,50

DISTRIBUCION POR DÍAS DE ESTANCIA

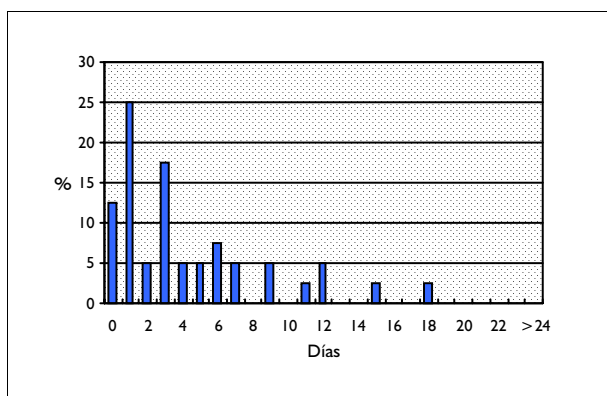

DISTRIBUCIÓN SEGÚN TIPO DE ALTA

	Altas	%
Domicilio	39	97,50
Traslado a otro hospital	0	0,00
Alta voluntaria	1	2,50
Éxito	0	0,00
Traslado a centro sociosanitario	0	0,00

DISTRIBUCIÓN SEGÚN FINANCIADOR

	Altas	%
Financiación pública	39	97,50
Mutualidades públicas	0	0,00
Empresas colaboradoras	0	0,00
Mut. acciden. trabajo y enf. prof.	0	0,00
Compañías accidente tráfico	0	0,00
Varios y Particulares	0	0,00
Convenios internacionales	0	0,00
Instituciones penitenciarias	0	0,00
Entidades privadas	1	2,50

INFORMACIÓN POR GRUPO DE HOSPITALES

	Altas	%	E.M
Grupo 1	1	2,50	1,00
Grupo 2	9	22,50	5,67
Grupo 3	6	15,00	1,67
Grupo 4	16	40,00	5,06
Grupo 5	8	20,00	3,50

DIAGNÓSTICO PRINCIPAL

	Nº	%
770.7 ENF. RESP. CRONICA CON ORIGEN EN PERIODO PERINATAL	15	37,50
466.0 BRONQUITIS AGUDA	4	10,00
486 NEUMONIA POR ORGANISMO SIN ESPECIFICAR	3	7,50
466.19 BRONQUIOLITIS AGUDA DEBIDO A OTROS ORGANISMOS INFECCIOSOS	3	7,50
786.09 OTRA DISNEA Y ALTERACION RESPIRATORIAS	2	5,00

PROCEDIMIENTO QUIRÚRGICO QUE AFECTA A LA AGRUPACIÓN

Nº %

GRD 740 FIBROSIS QUISTICA
CDM 4 ENFERMEDADES Y TRASTORNOS DEL APARATO RESPIRATORIO
PESO 2,1852 TIPO MÉDICO

DATOS GENERALES

Altas totales	224
Porcentaje sobre el total de altas	0,02
Diagnósticos por alta	3,54
Estancia media bruta	9,81
Desviación estándar	9,64
Coefficiente de variación	0,98
Punto de corte	30,50
Porcentaje de casos extremos	6,25
Estancia media depurada	8,93

DISTRIBUCIÓN POR EDAD

	Altas	%
< 1 año	14	6,25
1-14 años	104	46,43
15-34 años	93	41,52
35-49 años	7	3,13
50-64 años	4	1,79
65-79 años	2	0,89
> 80 años	0	0,00

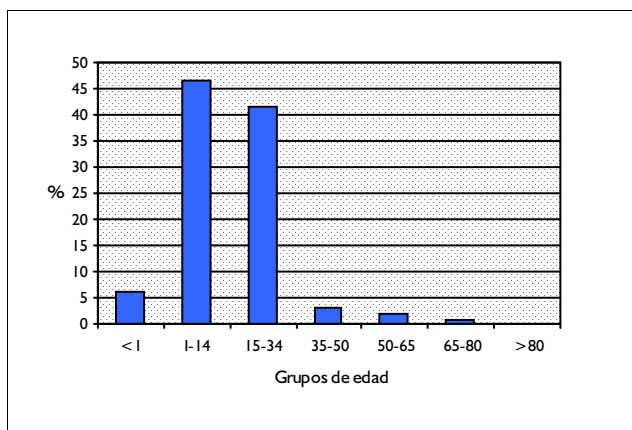

DISTRIBUCIÓN POR SEXO

	Altas	%
Hombres	115	51,34
Mujeres	109	48,66

DISTRIBUCIÓN SEGÚN INGRESO

	Altas	%
Urgente	143	63,84
Programado	81	36,16

DISTRIBUCION POR DÍAS DE ESTANCIA

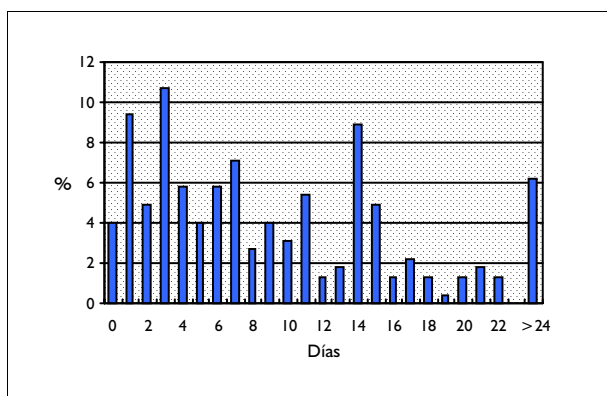

DISTRIBUCIÓN SEGÚN TIPO DE ALTA

	Altas	%
Domicilio	215	95,98
Traslado a otro hospital	6	2,68
Alta voluntaria	1	0,45
Éxitus	2	0,89
Traslado a centro sociosanitario	0	0,00

DISTRIBUCIÓN SEGÚN FINANCIADOR

	Altas	%
Financiación pública	216	96,43
Mutualidades públicas	1	0,45
Empresas colaboradoras	2	0,89
Mut. acciden. trabajo y enf. prof.	0	0,00
Compañías accidente tráfico	0	0,00
Varios y Particulares	2	0,89
Convenios internacionales	1	0,45
Instituciones penitenciarias	0	0,00
Entidades privadas	0	0,00

INFORMACIÓN POR GRUPO DE HOSPITALES

	Altas	%	E.M
Grupo 1	14	6,25	8,71
Grupo 2	10	4,46	5,40
Grupo 3	26	11,61	9,08
Grupo 4	150	66,96	10,99
Grupo 5	24	10,71	5,71

DIAGNÓSTICO PRINCIPAL

	Nº	%
277.00 FIBROSIS QUISTICA SIN ILEO MECONIAL	160	71,43
518.89 OTRAS ENFERMEDADES PULMONARES NO CLASIF. BAJO OTRO CONCEPTO	13	5,80
519.8 OTRAS ENF. SISTEMA RESPIRATORIO NO CLASIF. BAJO OTROS CONCEP	8	3,57
786.3 HEMOPTISIS	7	3,13
518.81 FRACASO RESPIRATORIO AGUDO	7	3,13

PROCEDIMIENTO QUIRÚRGICO QUE AFECTA A LA AGRUPACIÓN

Nº %

GRD 770 **INFECCIONES & INFLAMACIONES RESPIRATORIAS EDAD<18 CON CC**
 CDM 4 **ENFERMEDADES Y TRASTORNOS DEL APARATO RESPIRATORIO**
 PESO 1,8435 **TIPO MÉDICO**

DATOS GENERALES

Altas totales	17
Porcentaje sobre el total de altas	0,00
Diagnósticos por alta	3,71
Estancia media bruta	13,12
Desviación estándar	10,63
Coefficiente de variación	0,81
Punto de corte	32,13
Porcentaje de casos extremos	5,88
Estancia media depurada	11,50

DISTRIBUCIÓN POR EDAD

	Altas	%
< 1 año	5	29,41
1-14 años	10	58,82
15-34 años	2	11,76
35-49 años	0	0,00
50-64 años	0	0,00
65-79 años	0	0,00
> 80 años	0	0,00

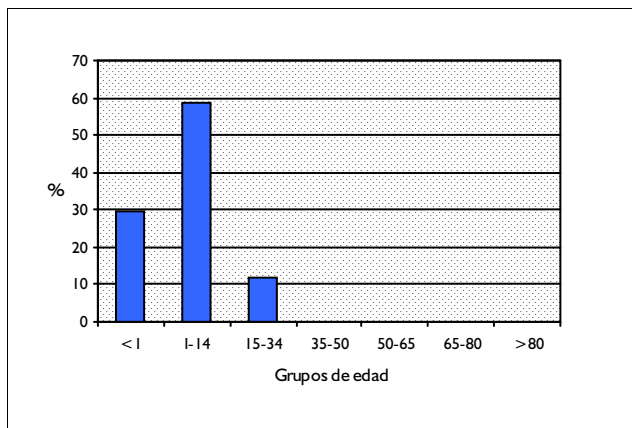

DISTRIBUCIÓN POR SEXO

	Altas	%
Hombres	12	70,59
Mujeres	5	29,41

DISTRIBUCIÓN SEGÚN INGRESO

	Altas	%
Urgente	16	94,12
Programado	1	5,88

DISTRIBUCION POR DÍAS DE ESTANCIA

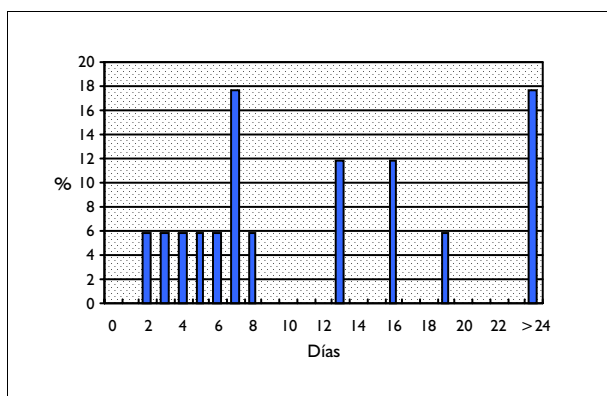

DISTRIBUCIÓN SEGÚN TIPO DE ALTA

	Altas	%
Domicilio	16	94,12
Traslado a otro hospital	1	5,88
Alta voluntaria	0	0,00
Éxito	0	0,00
Traslado a centro sociosanitario	0	0,00

DISTRIBUCIÓN SEGÚN FINANCIADOR

	Altas	%
Financiación pública	14	82,35
Mutualidades públicas	0	0,00
Empresas colaboradoras	1	5,88
Mut. acciden. trabajo y enf. prof.	0	0,00
Compañías accidente tráfico	0	0,00
Varios y Particulares	0	0,00
Convenios internacionales	1	5,88
Instituciones penitenciarias	0	0,00
Entidades privadas	0	0,00

INFORMACIÓN POR GRUPO DE HOSPITALES

	Altas	%	E.M
Grupo 1	0	0,00	
Grupo 2	6	35,29	9,83
Grupo 3	2	11,76	4,50
Grupo 4	7	41,18	20,29
Grupo 5	2	11,76	6,50

DIAGNÓSTICO PRINCIPAL

	Nº	%
507.0 NEUMONITIS POR INHALACION DE COMIDA/VOMITOS	5	29,41
482.49 OTRA NEUMONIA POR ESTAFILOCOCO	2	11,76
052.1 NEUMONITIS (HEMORRAGICA) DE VARICELA	2	11,76
V71.2 OBSERVACION POR PRESUNTA TUBERCULOSIS	1	5,88
513.0 ABSCESO DE PULMON	1	5,88

PROCEDIMIENTO QUIRÚRGICO QUE AFECTA A LA AGRUPACIÓN

Nº %

GRD 771 **INFECCIONES & INFLAMACIONES RESPIRATORIAS EDAD<18 SIN CC**
 CDM 4 **ENFERMEDADES Y TRASTORNOS DEL APARATO RESPIRATORIO**
 PESO 1,1689 **TIPO MÉDICO**

DATOS GENERALES

Altas totales	93
Porcentaje sobre el total de altas	0,01
Diagnósticos por alta	1,77
Estancia media bruta	8,63
Desviación estándar	12,36
Coefficiente de variación	1,43
Punto de corte	25,50
Porcentaje de casos extremos	8,60
Estancia media depurada	6,21

DISTRIBUCIÓN POR EDAD

	Altas	%
< 1 año	13	13,98
1-14 años	68	73,12
15-34 años	12	12,90
35-49 años	0	0,00
50-64 años	0	0,00
65-79 años	0	0,00
> 80 años	0	0,00

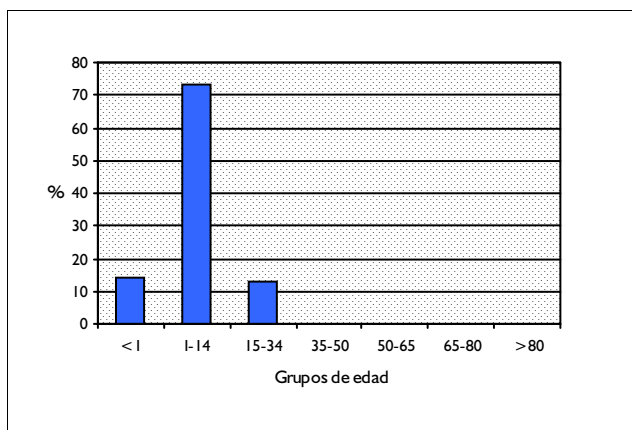

DISTRIBUCIÓN POR SEXO

	Altas	%
Hombres	54	58,06
Mujeres	39	41,94

DISTRIBUCIÓN SEGÚN INGRESO

	Altas	%
Urgente	85	91,40
Programado	8	8,60

DISTRIBUCION POR DÍAS DE ESTANCIA

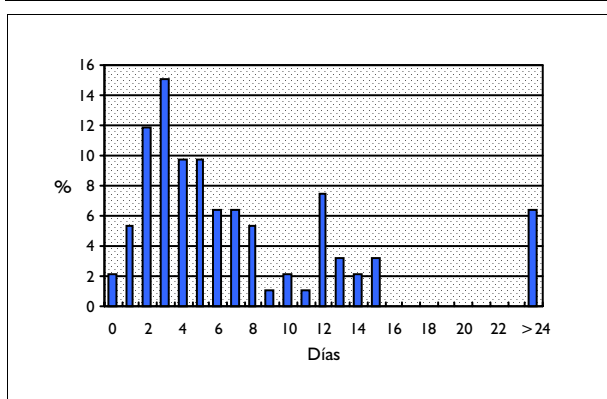

DISTRIBUCIÓN SEGÚN TIPO DE ALTA

	Altas	%
Domicilio	90	96,77
Traslado a otro hospital	1	1,08
Alta voluntaria	2	2,15
Éxito	0	0,00
Traslado a centro sociosanitario	0	0,00

DISTRIBUCIÓN SEGÚN FINANCIADOR

	Altas	%
Financiación pública	85	91,40
Mutualidades públicas	0	0,00
Empresas colaboradoras	2	2,15
Mut. acciden. trabajo y enf. prof.	0	0,00
Compañías accidente tráfico	0	0,00
Varios y Particulares	2	2,15
Convenios internacionales	0	0,00
Instituciones penitenciarias	2	2,15
Entidades privadas	0	0,00

INFORMACIÓN POR GRUPO DE HOSPITALES

	Altas	%	E.M
Grupo 1	3	3,23	3,67
Grupo 2	40	43,01	8,38
Grupo 3	13	13,98	8,54
Grupo 4	32	34,41	9,75
Grupo 5	5	5,38	6,80

DIAGNÓSTICO PRINCIPAL

	Nº	%
052.1 NEUMONITIS (HEMORRAGICA) DE VARICELA	28	30,11
795.5 REACCION NO ESPECIF. A LA PRUEBA TUBERCULINA SIN TB ACTIVA	17	18,28
507.0 NEUMONITIS POR INHALACION DE COMIDA/VOMITOS	15	16,13
513.0 ABSCESO DE PULMON	7	7,53
510.9 EMPIEMA SIN FISTULA	5	5,38

PROCEDIMIENTO QUIRÚRGICO QUE AFECTA A LA AGRUPACIÓN

Nº %

GRD 772 NEUMONIA SIMPLE & PLEURITIS EDAD<18 CON CC
 CDM 4 ENFERMEDADES Y TRASTORNOS DEL APARATO RESPIRATORIO
 PESO 0,9406 TIPO MÉDICO

DATOS GENERALES

Altas totales	490
Porcentaje sobre el total de altas	0,04
Diagnósticos por alta	3,33
Estancia media bruta	7,82
Desviación estándar	5,83
Coefficiente de variación	0,75
Punto de corte	16,50
Porcentaje de casos extremos	6,33
Estancia media depurada	6,77

DISTRIBUCIÓN POR EDAD

	Altas	%
< 1 año	97	19,80
1-14 años	372	75,92
15-34 años	21	4,29
35-49 años	0	0,00
50-64 años	0	0,00
65-79 años	0	0,00
> 80 años	0	0,00

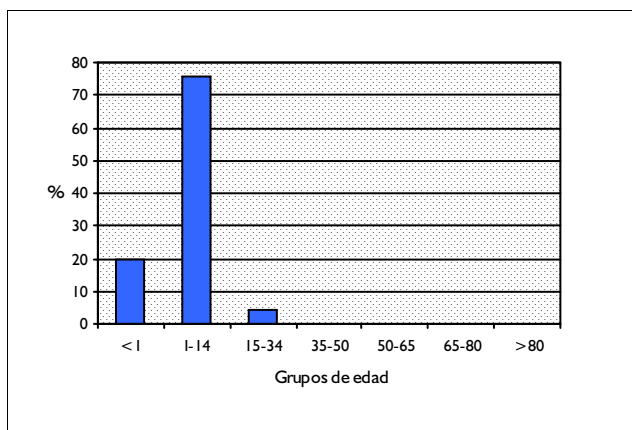

DISTRIBUCIÓN POR SEXO

	Altas	%
Hombres	253	51,63
Mujeres	236	48,16

DISTRIBUCIÓN SEGÚN INGRESO

	Altas	%
Urgente	479	97,76
Programado	11	2,24

DISTRIBUCION POR DÍAS DE ESTANCIA

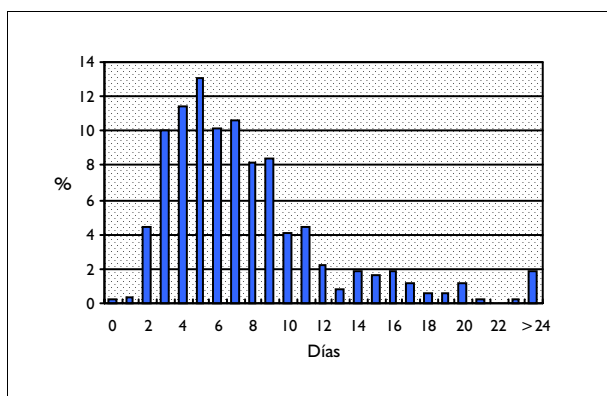

DISTRIBUCIÓN SEGÚN TIPO DE ALTA

	Altas	%
Domicilio	474	96,73
Traslado a otro hospital	12	2,45
Alta voluntaria	0	0,00
Éxito	2	0,41
Traslado a centro sociosanitario	1	0,20

DISTRIBUCIÓN SEGÚN FINANCIADOR

	Altas	%
Financiación pública	452	92,24
Mutualidades públicas	3	0,61
Empresas colaboradoras	3	0,61
Mut. acciden. trabajo y enf. prof.	0	0,00
Compañías accidente tráfico	0	0,00
Varios y Particulares	8	1,63
Convenios internacionales	2	0,41
Instituciones penitenciarias	4	0,82
Entidades privadas	1	0,20

INFORMACIÓN POR GRUPO DE HOSPITALES

	Altas	%	E.M
Grupo 1	76	15,51	5,67
Grupo 2	174	35,51	7,12
Grupo 3	42	8,57	7,98
Grupo 4	154	31,43	9,16
Grupo 5	44	8,98	9,52

DIAGNÓSTICO PRINCIPAL

	Nº	%
486 NEUMONIA POR ORGANISMO SIN ESPECIFICAR	228	46,53
485 BRONCONEUMONIA ORGANISMO SIN ESPECIFICAR	127	25,92
481 NEUMONIA NEUMOCOCICA (NEUM. POR STREPTOCOCO NEUMONIAE)	87	17,76
482.9 NEUMONIA BACTERIANA NO ESPECIFICADA	21	4,29
480.1 NEUMONIA POR VIRUS SINCITAL RESPIRATORIO	18	3,67

PROCEDIMIENTO QUIRÚRGICO QUE AFECTA A LA AGRUPACIÓN

Nº %

GRD 773 **NEUMONIA SIMPLE & PLEURITIS EDAD<18 SIN CC**
 CDM 4 **ENFERMEDADES Y TRASTORNOS DEL APARATO RESPIRATORIO**
 PESO 0,7187 **TIPO MÉDICO**

DATOS GENERALES

Altas totales	2.599
Porcentaje sobre el total de altas	0,23
Diagnósticos por alta	1,83
Estancia media bruta	5,46
Desviación estándar	3,23
Coefficiente de variación	0,59
Punto de corte	11,50
Porcentaje de casos extremos	3,54
Estancia media depurada	5,11

DISTRIBUCIÓN POR EDAD

	Altas	%
< 1 año	466	17,93
1-14 años	2.054	79,03
15-34 años	79	3,04
35-49 años	0	0,00
50-64 años	0	0,00
65-79 años	0	0,00
> 80 años	0	0,00

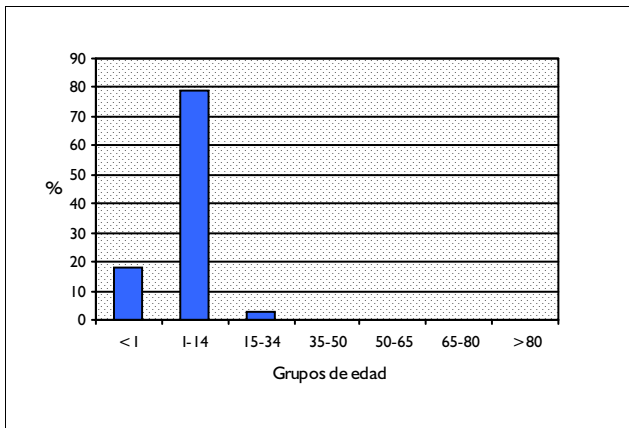

DISTRIBUCIÓN POR SEXO

	Altas	%
Hombres	1.428	54,94
Mujeres	1.170	45,02

DISTRIBUCIÓN SEGÚN INGRESO

	Altas	%
Urgente	2.557	98,38
Programado	42	1,62

DISTRIBUCION POR DÍAS DE ESTANCIA

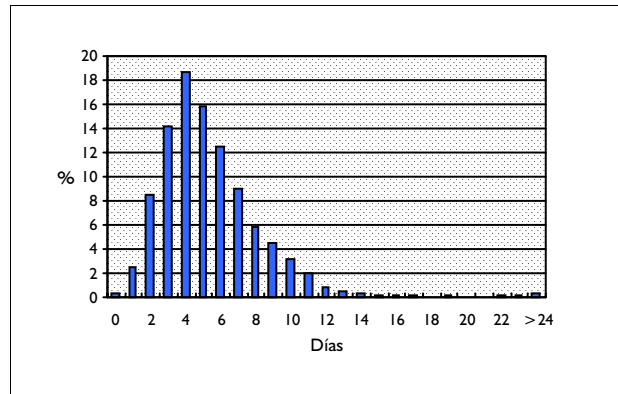

DISTRIBUCIÓN SEGÚN TIPO DE ALTA

	Altas	%
Domicilio	2.585	99,46
Traslado a otro hospital	7	0,27
Alta voluntaria	6	0,23
Éxito	1	0,04
Traslado a centro sociosanitario	0	0,00

DISTRIBUCIÓN SEGÚN FINANCIADOR

	Altas	%
Financiación pública	2.431	93,54
Mutualidades públicas	3	0,12
Empresas colaboradoras	9	0,35
Mut. acciden. trabajo y enf. prof.	0	0,00
Compañías accidente tráfico	0	0,00
Varios y Particulares	37	1,42
Convenios internacionales	3	0,12
Instituciones penitenciarias	15	0,58
Entidades privadas	6	0,23

INFORMACIÓN POR GRUPO DE HOSPITALES

	Altas	%	E.M
Grupo 1	363	13,97	4,62
Grupo 2	1.009	38,82	5,23
Grupo 3	350	13,47	5,62
Grupo 4	659	25,36	6,05
Grupo 5	218	8,39	5,83

DIAGNÓSTICO PRINCIPAL

	Nº	%
486 NEUMONIA POR ORGANISMO SIN ESPECIFICAR	1.281	49,29
485 BRONCONEUMONIA ORGANISMO SIN ESPECIFICAR	703	27,05
481 NEUMONIA NEUMOCOCICA (NEUM. POR STREPTOCOCO NEUMONIAE)	382	14,70
480.1 NEUMONIA POR VIRUS SINCITAL RESPIRATORIO	65	2,50
482.9 NEUMONIA BACTERIANA NO ESPECIFICADA	53	2,04

PROCEDIMIENTO QUIRÚRGICO QUE AFECTA A LA AGRUPACIÓN

Nº %

GRD 774 **BRONQUITIS & ASMA EDAD<18 CON CC**
 CDM 4 **ENFERMEDADES Y TRASTORNOS DEL APARATO RESPIRATORIO**
 PESO 0,8146 **TIPO MÉDICO**

DATOS GENERALES

Altas totales	862
Porcentaje sobre el total de altas	0,08
Diagnósticos por alta	3,07
Estancia media bruta	6,71
Desviación estándar	5,54
Coefficiente de variación	0,82
Punto de corte	14,00
Porcentaje de casos extremos	4,99
Estancia media depurada	5,93

DISTRIBUCIÓN POR EDAD

	Altas	%
< 1 año	480	55,68
1-14 años	356	41,30
15-34 años	26	3,02
35-49 años	0	0,00
50-64 años	0	0,00
65-79 años	0	0,00
> 80 años	0	0,00

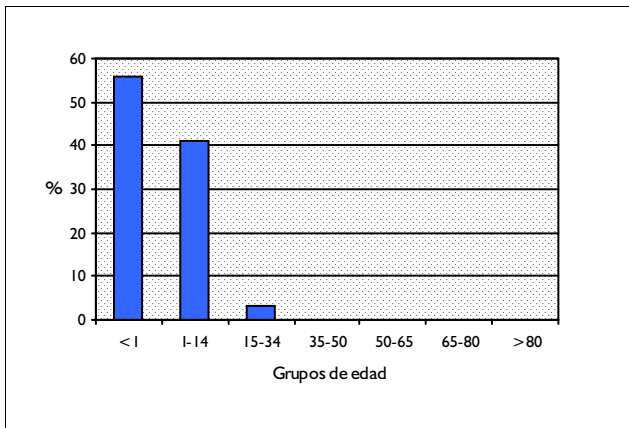

DISTRIBUCIÓN POR SEXO

	Altas	%
Hombres	509	59,05
Mujeres	353	40,95

DISTRIBUCIÓN SEGÚN INGRESO

	Altas	%
Urgente	836	96,98
Programado	26	3,02

DISTRIBUCION POR DÍAS DE ESTANCIA

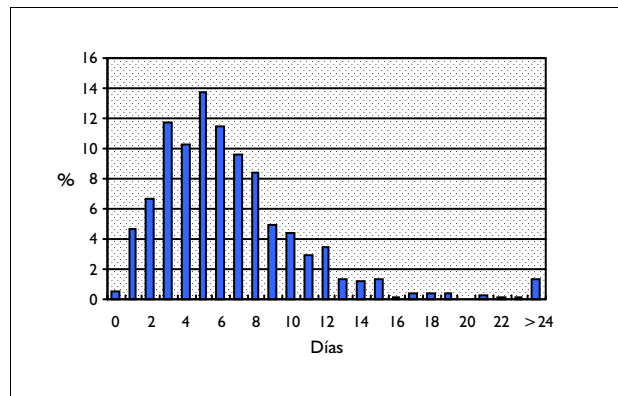

DISTRIBUCIÓN SEGÚN TIPO DE ALTA

	Altas	%
Domicilio	842	97,68
Traslado a otro hospital	16	1,86
Alta voluntaria	4	0,46
Éxito	0	0,00
Traslado a centro sociosanitario	0	0,00

DISTRIBUCIÓN SEGÚN FINANCIADOR

	Altas	%
Financiación pública	817	94,78
Mutualidades públicas	1	0,12
Empresas colaboradoras	4	0,46
Mut. acciden. trabajo y enf. prof.	0	0,00
Compañías accidente tráfico	1	0,12
Varios y Particulares	7	0,81
Convenios internacionales	0	0,00
Instituciones penitenciarias	6	0,70
Entidades privadas	4	0,46

INFORMACIÓN POR GRUPO DE HOSPITALES

	Altas	%	E.M
Grupo 1	101	11,72	4,96
Grupo 2	334	38,75	6,73
Grupo 3	75	8,70	6,41
Grupo 4	287	33,29	7,41
Grupo 5	65	7,54	6,65

DIAGNÓSTICO PRINCIPAL

	Nº	%
466.0 BRONQUITIS AGUDA	217	25,17
466.11 BRONQUIOLITIS AGUDA DEBIDO AL VIRUS RESPIRATORIO SINCITAL (192	22,27
466.19 BRONQUIOLITIS AGUDA DEBIDO A OTROS ORGANISMOS INFECCIOSOS	177	20,53
493.90 ASMA NO ESPECIFICADA SIN ESTADO ASMÁTICO	121	14,04
519.1 OTRAS ENF. DE TRAQUEA Y BRONQUIOS NO CLASIF. BAJO OTROS CONC	45	5,22

PROCEDIMIENTO QUIRÚRGICO QUE AFECTA A LA AGRUPACIÓN

Nº %

GRD 775 **BRONQUITIS & ASMA EDAD<18 SIN CC**
 CDM 4 **ENFERMEDADES Y TRASTORNOS DEL APARATO RESPIRATORIO**
 PESO 0,5998 **TIPO MÉDICO**

DATOS GENERALES

Altas totales	7.666
Porcentaje sobre el total de altas	0,69
Diagnósticos por alta	1,67
Estancia media bruta	4,48
Desviación estándar	2,98
Coefficiente de variación	0,67
Punto de corte	10,50
Porcentaje de casos extremos	5,20
Estancia media depurada	4,19

DISTRIBUCIÓN POR EDAD

	Altas	%
< 1 año	3.850	50,22
1-14 años	3.619	47,21
15-34 años	197	2,57
35-49 años	0	0,00
50-64 años	0	0,00
65-79 años	0	0,00
> 80 años	0	0,00

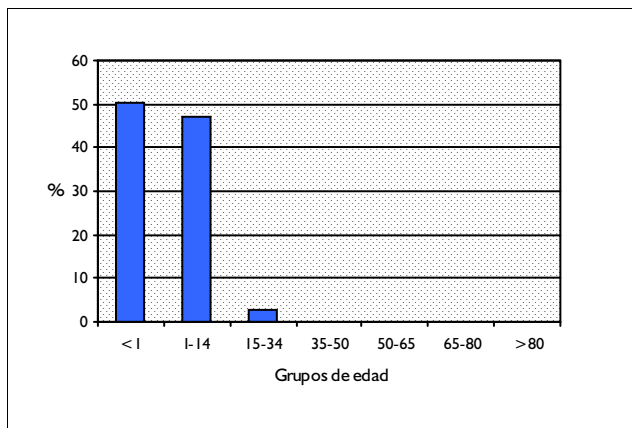

DISTRIBUCIÓN POR SEXO

	Altas	%
Hombres	4.709	61,43
Mujeres	2.947	38,44

DISTRIBUCIÓN SEGÚN INGRESO

	Altas	%
Urgente	7.526	98,17
Programado	140	1,83

DISTRIBUCION POR DÍAS DE ESTANCIA

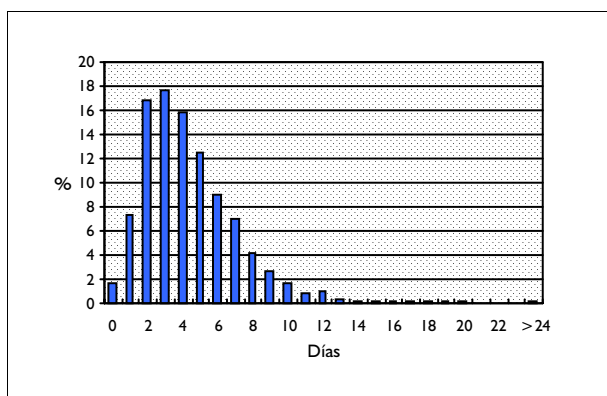

DISTRIBUCIÓN SEGÚN TIPO DE ALTA

	Altas	%
Domicilio	7.602	99,17
Traslado a otro hospital	26	0,34
Alta voluntaria	36	0,47
Éxito	2	0,03
Traslado a centro sociosanitario	0	0,00

DISTRIBUCIÓN SEGÚN FINANCIADOR

	Altas	%
Financiación pública	7.265	94,77
Mutualidades públicas	14	0,18
Empresas colaboradoras	37	0,48
Mut. acciden. trabajo y enf. prof.	0	0,00
Compañías accidente tráfico	3	0,04
Varios y Particulares	104	1,36
Convenios internacionales	8	0,10
Instituciones penitenciarias	51	0,67
Entidades privadas	13	0,17

INFORMACIÓN POR GRUPO DE HOSPITALES

	Altas	%	E.M
Grupo 1	1.037	13,53	3,57
Grupo 2	2.921	38,10	4,35
Grupo 3	976	12,73	4,59
Grupo 4	2.297	29,96	4,93
Grupo 5	435	5,67	4,99

DIAGNÓSTICO PRINCIPAL

	Nº	%
466.0 BRONQUITIS AGUDA	1.884	24,58
466.19 BRONQUIOLITIS AGUDA DEBIDO A OTROS ORGANISMOS INFECCIOSOS	1.731	22,58
493.90 ASMA NO ESPECIFICADA SIN ESTADO ASMATICO	1.280	16,70
466.11 BRONQUIOLITIS AGUDA DEBIDO AL VIRUS RESPIRATORIO SINCITAL (1.156	15,08
519.1 OTRAS ENF. DE TRAQUEA Y BRONQUIOS NO CLASIF. BAJO OTROS CONC	397	5,18

PROCEDIMIENTO QUIRÚRGICO QUE AFECTA A LA AGRUPACIÓN

Nº %

GRD 798 TUBERCULOSIS CON PROCEDIMIENTO QUIRURGICO
CDM 4 ENFERMEDADES Y TRASTORNOS DEL APARATO RESPIRATORIO
PESO 4,6915 TIPO QUIRÚRGICO

DATOS GENERALES

Altas totales	80
Porcentaje sobre el total de altas	0,01
Diagnósticos por alta	4,58
Estancia media bruta	23,01
Desviación estándar	18,26
Coefficiente de variación	0,79
Punto de corte	68,13
Porcentaje de casos extremos	3,75
Estancia media depurada	20,77

DISTRIBUCIÓN POR EDAD

	Altas	%
< 1 año	1	1,25
1-14 años	1	1,25
15-34 años	23	28,75
35-49 años	15	18,75
50-64 años	18	22,50
65-79 años	18	22,50
> 80 años	4	5,00

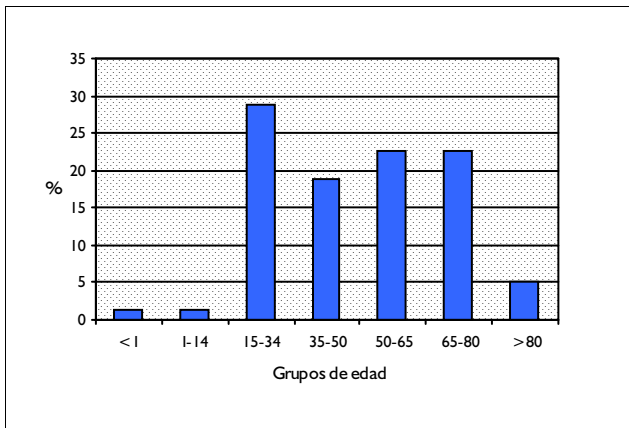

DISTRIBUCIÓN POR SEXO

	Altas	%
Hombres	51	63,75
Mujeres	29	36,25

DISTRIBUCIÓN SEGÚN INGRESO

	Altas	%
Urgente	51	63,75
Programado	29	36,25

DISTRIBUCION POR DÍAS DE ESTANCIA

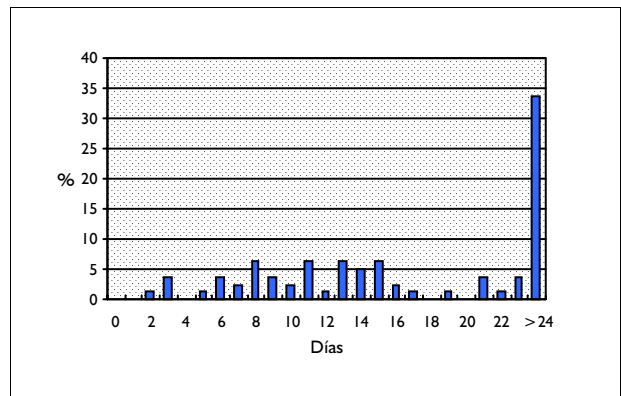

DISTRIBUCIÓN SEGÚN TIPO DE ALTA

	Altas	%
Domicilio	74	92,50
Traslado a otro hospital	1	1,25
Alta voluntaria	0	0,00
Éxito	5	6,25
Traslado a centro sociosanitario	0	0,00

DISTRIBUCIÓN SEGÚN FINANCIADOR

	Altas	%
Financiación pública	78	97,50
Mutualidades públicas	0	0,00
Empresas colaboradoras	0	0,00
Mut. acciden. trabajo y enf. prof.	0	0,00
Compañías accidente tráfico	0	0,00
Varios y Particulares	1	1,25
Convenios internacionales	0	0,00
Instituciones penitenciarias	0	0,00
Entidades privadas	0	0,00

INFORMACIÓN POR GRUPO DE HOSPITALES

	Altas	%	E.M
Grupo 1	9	11,25	19,00
Grupo 2	16	20,00	23,13
Grupo 3	16	20,00	23,06
Grupo 4	38	47,50	24,18
Grupo 5	1	1,25	12,00

DIAGNÓSTICO PRINCIPAL

	Nº	%
011.90 TBC PULMONAR NEOM-NEOM	15	18,75
011.93 TBC PULMONAR NEOM-DGCO.POR MICROCOPIA	11	13,75
012.00 PLEURESIA TBC-NEOM	9	11,25
011.95 TBC PULMONAR NEOM-DGCO.POR HISTOLOGIA	4	5,00
011.15 TBC PULMONAR NODULAR-DGCO.POR HISTOLOGIA	3	3,75

PROCEDIMIENTO QUIRÚRGICO QUE AFECTA A LA AGRUPACIÓN

	Nº	%
34.21 TORACOSCOPIA TRANSPLEURAL	11	13,75
33.27 BIOPSIA CERRADA ENDOSCOPICA DE PULMON	10	12,50
40.11 BIOPSIA DE ESTRUCTURA LINFATICA	8	10,00
38.85 OTRA OCLUSION QUIRURGICA DE OTROS VASOS TORACICOS	6	7,50
32.29 OTRA EXCISION LOCAL/DESTRUCCION DE LESION O TEJIDO PULMONAR	5	6,25

GRD 799 TUBERCULOSIS, ALTA VOLUNTARIA
 CDM 4 ENFERMEDADES Y TRASTORNOS DEL APARATO RESPIRATORIO
 PESO 2,0645 TIPO MÉDICO

DATOS GENERALES

Altas totales	14
Porcentaje sobre el total de altas	0,00
Diagnósticos por alta	3,71
Estancia media bruta	30,43
Desviación estándar	63,49
Coefficiente de variación	2,09
Punto de corte	54,63
Porcentaje de casos extremos	21,43
Estancia media depurada	8,73

DISTRIBUCIÓN POR EDAD

	Altas	%
< 1 año	0	0,00
1-14 años	0	0,00
15-34 años	8	57,14
35-49 años	3	21,43
50-64 años	1	7,14
65-79 años	2	14,29
> 80 años	0	0,00

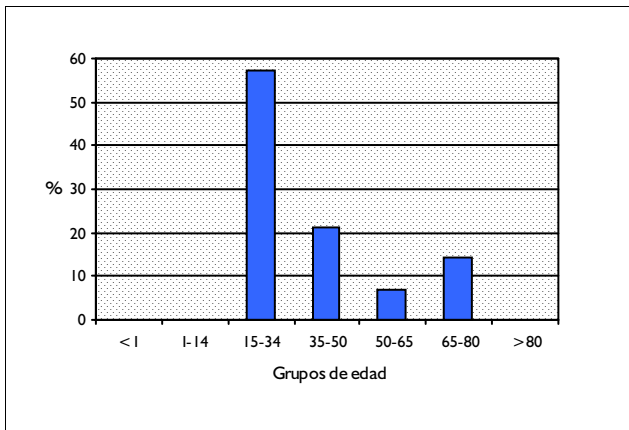

DISTRIBUCIÓN POR SEXO

	Altas	%
Hombres	13	92,86
Mujeres	1	7,14

DISTRIBUCIÓN SEGÚN INGRESO

	Altas	%
Urgente	11	78,57
Programado	3	21,43

DISTRIBUCION POR DÍAS DE ESTANCIA

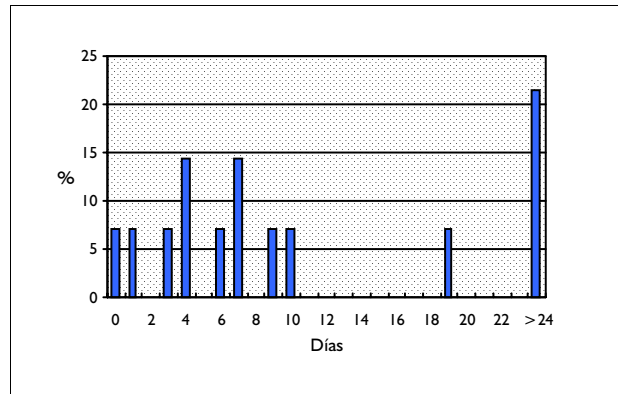

DISTRIBUCIÓN SEGÚN TIPO DE ALTA

	Altas	%
Domicilio	0	0,00
Traslado a otro hospital	0	0,00
Alta voluntaria	14	100,00
Éxito	0	0,00
Traslado a centro sociosanitario	0	0,00

DISTRIBUCIÓN SEGÚN FINANCIADOR

	Altas	%
Financiación pública	12	85,71
Mutualidades públicas	0	0,00
Empresas colaboradoras	0	0,00
Mut. acciden. trabajo y enf. prof.	0	0,00
Compañías accidente tráfico	0	0,00
Varios y Particulares	1	7,14
Convenios internacionales	0	0,00
Instituciones penitenciarias	1	7,14
Entidades privadas	0	0,00

INFORMACIÓN POR GRUPO DE HOSPITALES

	Altas	%	E.M
Grupo 1	2	14,29	3,50
Grupo 2	1	7,14	9,00
Grupo 3	2	14,29	5,50
Grupo 4	4	28,57	6,75
Grupo 5	5	35,71	74,40

DIAGNÓSTICO PRINCIPAL

	Nº	%
011.90 TBC PULMONAR NEOM-NEOM	5	35,71
011.23 TBC PULMONAR CAVITADA-DGCO.POR MICROSCOPIA	4	28,57
011.94 TBC PULMONAR NEOM-DGCO.POR CULTIVO	2	14,29
011.93 TBC PULMONAR NEOM-DGCO.POR MICROCOPIA	1	7,14
011.60 NEUMONIA TBC-NEOM	1	7,14

PROCEDIMIENTO QUIRÚRGICO QUE AFECTA A LA AGRUPACIÓN

Nº %

GRD 800 TUBERCULOSIS CON CC
 CDM 4 ENFERMEDADES Y TRASTORNOS DEL APARATO RESPIRATORIO
 PESO 3,1485 TIPO MÉDICO

DATOS GENERALES

Altas totales	401
Porcentaje sobre el total de altas	0,04
Diagnósticos por alta	5,17
Estancia media bruta	19,40
Desviación estándar	17,42
Coefficiente de variación	0,90
Punto de corte	44,63
Porcentaje de casos extremos	5,99
Estancia media depurada	15,96

DISTRIBUCIÓN POR EDAD

	Altas	%
< 1 año	3	0,75
1-14 años	12	2,99
15-34 años	84	20,95
35-49 años	68	16,96
50-64 años	92	22,94
65-79 años	98	24,44
> 80 años	44	10,97

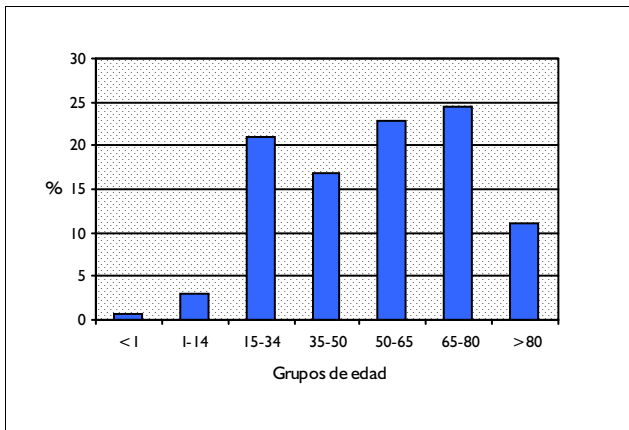

DISTRIBUCIÓN POR SEXO

	Altas	%
Hombres	301	75,06
Mujeres	100	24,94

DISTRIBUCIÓN SEGÚN INGRESO

	Altas	%
Urgente	320	79,80
Programado	81	20,20

DISTRIBUCION POR DÍAS DE ESTANCIA

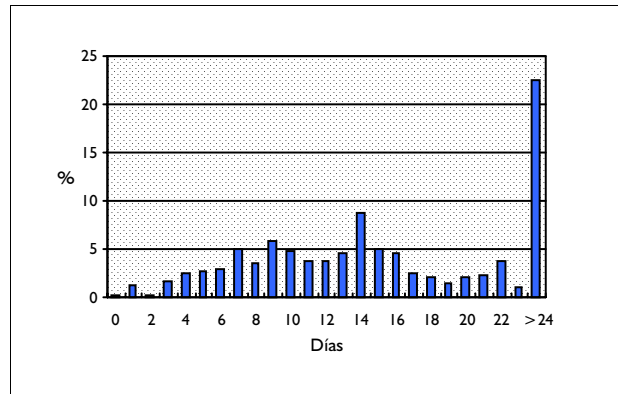

DISTRIBUCIÓN SEGÚN TIPO DE ALTA

	Altas	%
Domicilio	362	90,27
Traslado a otro hospital	21	5,24
Alta voluntaria	0	0,00
Éxito	17	4,24
Traslado a centro sociosanitario	1	0,25

DISTRIBUCIÓN SEGÚN FINANCIADOR

	Altas	%
Financiación pública	383	95,51
Mutualidades públicas	1	0,25
Empresas colaboradoras	0	0,00
Mut. acciden. trabajo y enf. prof.	0	0,00
Compañías accidente tráfico	1	0,25
Varios y Particulares	6	1,50
Convenios internacionales	0	0,00
Instituciones penitenciarias	5	1,25
Entidades privadas	0	0,00

INFORMACIÓN POR GRUPO DE HOSPITALES

	Altas	%	E.M
Grupo 1	51	12,72	15,88
Grupo 2	138	34,41	17,86
Grupo 3	71	17,71	18,15
Grupo 4	115	28,68	19,07
Grupo 5	26	6,48	39,42

DIAGNÓSTICO PRINCIPAL

	Nº	%
011.93 TBC PULMONAR NEOM-DGCO.POR MICROCOPIA	90	22,44
011.90 TBC PULMONAR NEOM-NEOM	77	19,20
011.23 TBC PULMONAR CAVITADA-DGCO.POR MICROSCOPIA	37	9,23
012.00 PLEURESIA TBC-NEOM	26	6,48
011.94 TBC PULMONAR NEOM-DGCO.POR CULTIVO	19	4,74

PROCEDIMIENTO QUIRÚRGICO QUE AFECTA A LA AGRUPACIÓN

Nº %

GRD 801 TUBERCULOSIS SIN CC
 CDM 4 ENFERMEDADES Y TRASTORNOS DEL APARATO RESPIRATORIO
 PESO 2,3962 TIPO MÉDICO

DATOS GENERALES

Altas totales	1.171
Porcentaje sobre el total de altas	0,10
Diagnósticos por alta	2,56
Estancia media bruta	13,50
Desviación estándar	15,53
Coefficiente de variación	1,15
Punto de corte	31,00
Porcentaje de casos extremos	5,21
Estancia media depurada	11,06

DISTRIBUCIÓN POR EDAD

	Altas	%
< 1 año	14	1,20
1-14 años	88	7,51
15-34 años	494	42,19
35-49 años	258	22,03
50-64 años	144	12,30
65-79 años	125	10,67
> 80 años	48	4,10

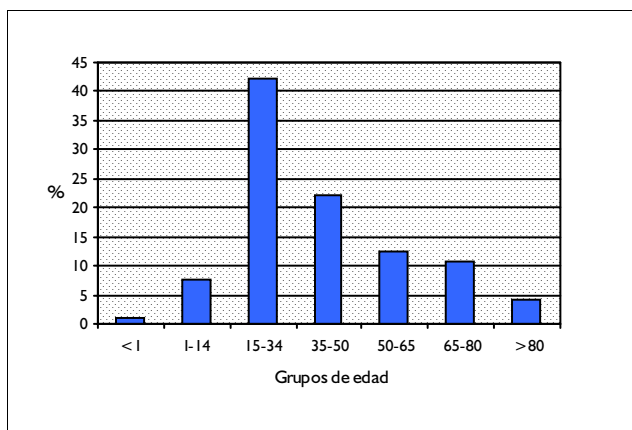

DISTRIBUCIÓN POR SEXO

	Altas	%
Hombres	772	65,93
Mujeres	398	33,99

DISTRIBUCIÓN SEGÚN INGRESO

	Altas	%
Urgente	966	82,49
Programado	205	17,51

DISTRIBUCION POR DÍAS DE ESTANCIA

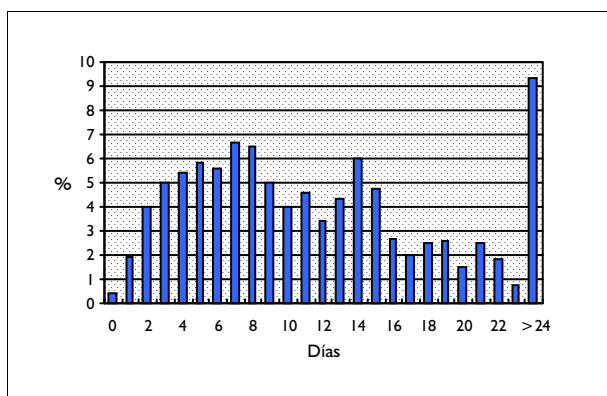

DISTRIBUCIÓN SEGÚN TIPO DE ALTA

	Altas	%
Domicilio	1.117	95,39
Traslado a otro hospital	42	3,59
Alta voluntaria	0	0,00
Éxito	9	0,77
Traslado a centro sociosanitario	3	0,26

DISTRIBUCIÓN SEGÚN FINANCIADOR

	Altas	%
Financiación pública	1.116	95,30
Mutualidades públicas	1	0,09
Empresas colaboradoras	0	0,00
Mut. acciden. trabajo y enf. prof.	1	0,09
Compañías accidente tráfico	0	0,00
Varios y Particulares	19	1,62
Convenios internacionales	3	0,26
Instituciones penitenciarias	3	0,26
Entidades privadas	4	0,34

INFORMACIÓN POR GRUPO DE HOSPITALES

	Altas	%	E.M
Grupo 1	202	17,25	11,50
Grupo 2	393	33,56	11,40
Grupo 3	206	17,59	11,52
Grupo 4	296	25,28	14,77
Grupo 5	74	6,32	30,54

DIAGNÓSTICO PRINCIPAL

	Nº	%
011.93 TBC PULMONAR NEOM-DGCO.POR MICROCOPIA	242	20,67
011.90 TBC PULMONAR NEOM-NEOM	171	14,60
011.23 TBC PULMONAR CAVITADA-DGCO.POR MICROSCOPIA	127	10,85
012.00 PLEURESIA TBC-NEOM	98	8,37
011.92 TBC PULMONAR NEOM-RESULTADO EXAMEN DESCONOCIDO	55	4,70

PROCEDIMIENTO QUIRÚRGICO QUE AFECTA A LA AGRUPACIÓN

Nº %

GRD 802 NEUMOCISTOSIS
 CDM 4 ENFERMEDADES Y TRASTORNOS DEL APARATO RESPIRATORIO
 PESO 2,455 TIPO MÉDICO

DATOS GENERALES

Altas totales	19
Porcentaje sobre el total de altas	0,00
Diagnósticos por alta	3,79
Estancia media bruta	17,53
Desviación estándar	21,33
Coefficiente de variación	1,22
Punto de corte	43,38
Porcentaje de casos extremos	5,26
Estancia media depurada	13,06

DISTRIBUCIÓN POR EDAD

	Altas	%
< 1 año	0	0,00
1-14 años	1	5,26
15-34 años	5	26,32
35-49 años	5	26,32
50-64 años	3	15,79
65-79 años	5	26,32
> 80 años	0	0,00

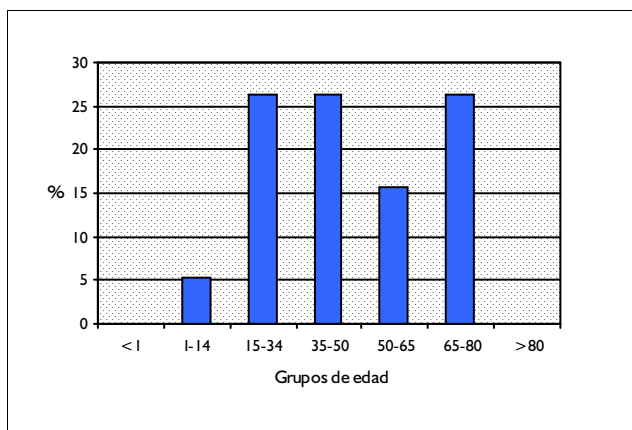

DISTRIBUCIÓN POR SEXO

	Altas	%
Hombres	9	47,37
Mujeres	10	52,63

DISTRIBUCIÓN SEGÚN INGRESO

	Altas	%
Urgente	17	89,47
Programado	2	10,53

DISTRIBUCION POR DÍAS DE ESTANCIA

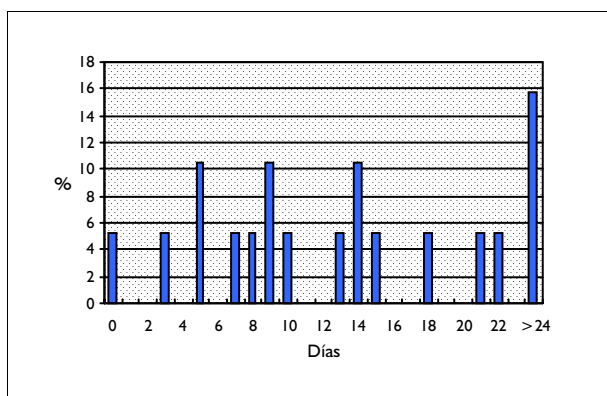

DISTRIBUCIÓN SEGÚN TIPO DE ALTA

	Altas	%
Domicilio	17	89,47
Traslado a otro hospital	0	0,00
Alta voluntaria	1	5,26
Éxito	1	5,26
Traslado a centro sociosanitario	0	0,00

DISTRIBUCIÓN SEGÚN FINANCIADOR

	Altas	%
Financiación pública	19	100,00
Mutualidades públicas	0	0,00
Empresas colaboradoras	0	0,00
Mut. acciden. trabajo y enf. prof.	0	0,00
Compañías accidente tráfico	0	0,00
Varios y Particulares	0	0,00
Convenios internacionales	0	0,00
Instituciones penitenciarias	0	0,00
Entidades privadas	0	0,00

INFORMACIÓN POR GRUPO DE HOSPITALES

	Altas	%	E.M
Grupo 1	1	5,26	9,00
Grupo 2	7	36,84	11,00
Grupo 3	2	10,53	10,00
Grupo 4	9	47,37	25,22
Grupo 5	0	0,00	

DIAGNÓSTICO PRINCIPAL

	Nº	%
136.3 NEUMOCISTOSIS	19	100,00

PROCEDIMIENTO QUIRÚRGICO QUE AFECTA A LA AGRUPACIÓN

Nº %

**CATEGORIA DIAGNOSTICA PRINCIPAL 5:
ENF. Y TRAST. DEL APARATO CIRCULATORIO**

GRD 104 PROCEDIMIENTOS SOBRE VALVULAS CARDIACAS CON CATETERISMO CARDIACO
CDM 5 ENFERMEDADES Y TRASTORNOS DEL APARATO CIRCULATORIO
PESO 10,1117 TIPO QUIRÚRGICO

DATOS GENERALES

Altas totales	484
Porcentaje sobre el total de altas	0,04
Diagnósticos por alta	5,79
Estancia media bruta	22,51
Desviación estándar	12,73
Coefficiente de variación	0,57
Punto de corte	54,25
Porcentaje de casos extremos	2,69
Estancia media depurada	21,35

DISTRIBUCIÓN POR EDAD

	Altas	%
< 1 año	1	0,21
1-14 años	6	1,24
15-34 años	9	1,86
35-49 años	45	9,30
50-64 años	140	28,93
65-79 años	264	54,55
> 80 años	19	3,93

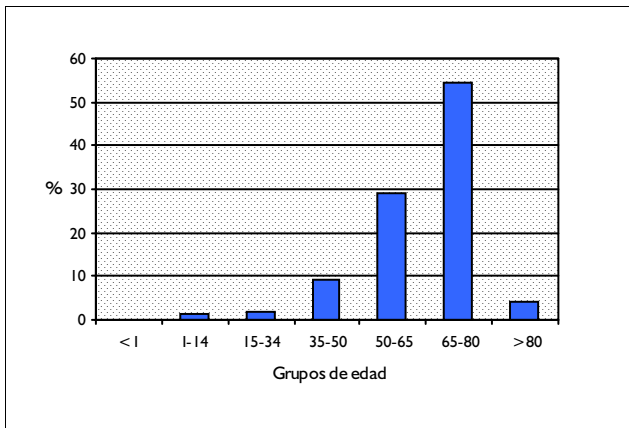

DISTRIBUCIÓN POR SEXO

	Altas	%
Hombres	289	59,71
Mujeres	195	40,29

DISTRIBUCIÓN SEGÚN INGRESO

	Altas	%
Urgente	178	36,78
Programado	306	63,22

DISTRIBUCION POR DÍAS DE ESTANCIA

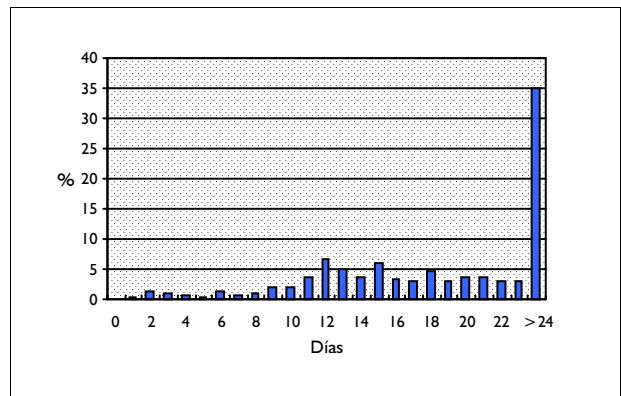

DISTRIBUCIÓN SEGÚN TIPO DE ALTA

	Altas	%
Domicilio	479	98,97
Traslado a otro hospital	0	0,00
Alta voluntaria	0	0,00
Éxito	5	1,03
Traslado a centro sociosanitario	0	0,00

DISTRIBUCIÓN SEGÚN FINANCIADOR

	Altas	%
Financiación pública	471	97,31
Mutualidades públicas	1	0,21
Empresas colaboradoras	2	0,41
Mut. acciden. trabajo y enf. prof.	2	0,41
Compañías accidente tráfico	0	0,00
Varios y Particulares	1	0,21
Convenios internacionales	0	0,00
Instituciones penitenciarias	2	0,41
Entidades privadas	0	0,00

INFORMACIÓN POR GRUPO DE HOSPITALES

	Altas	%	E.M
Grupo 1	0	0,00	
Grupo 2	3	0,62	16,67
Grupo 3	90	18,60	26,97
Grupo 4	391	80,79	21,52
Grupo 5	0	0,00	

DIAGNÓSTICO PRINCIPAL

	Nº	%
424.1 ALTERACIONES DE LA VALVULA AORTICA	155	32,02
427.1 TAQUICARDIA VENTRICULAR PAROXISTICA	46	9,50
396.8 AFECTACION MULTIPLE VALVULA MITRAL/AORTICA	37	7,64
424.0 ALTERACIONES DE LA VALVULA MITRAL	37	7,64
414.01 ATEROSCLEROSIS CORONARIA DE ARTERIA CORONARIA NATIVA	34	7,02

PROCEDIMIENTO QUIRÚRGICO QUE AFECTA A LA AGRUPACIÓN

	Nº	%
35.22 OTRA SUSTITUCION DE VALVULA AORTICA	184	38,02
35.24 OTRA SUSTITUCION DE VALVULA MITRAL	99	20,45
37.94 IMPLANT/SUSTIT. CARDIOVERSOR/DESFIBRILADOR AUTOMATICO,[AICD]	89	18,39
35.21 SUSTITUCION DE VALVULA AORTICA CON INJERTO DE TEJIDO	72	14,88
35.12 VALVULOPLASTIA CARDIACA ABIERTA VALV. MITRAL SIN SUSTITUCION	18	3,72

GRD 105 PROCEDIMIENTOS SOBRE VALVULAS CARDIACAS SIN CATETERISMO CARDIACO
CDM 5 ENFERMEDADES Y TRASTORNOS DEL APARATO CIRCULATORIO
PESO 6,1852 TIPO QUIRÚRGICO

DATOS GENERALES

Altas totales	1.341
Porcentaje sobre el total de altas	0,12
Diagnósticos por alta	4,87
Estancia media bruta	19,00
Desviación estándar	11,07
Coefficiente de variación	0,58
Punto de corte	37,00
Porcentaje de casos extremos	7,76
Estancia media depurada	16,58

DISTRIBUCIÓN POR EDAD

	Altas	%
< 1 año	6	0,45
1-14 años	14	1,04
15-34 años	38	2,83
35-49 años	155	11,56
50-64 años	461	34,38
65-79 años	641	47,80
> 80 años	26	1,94

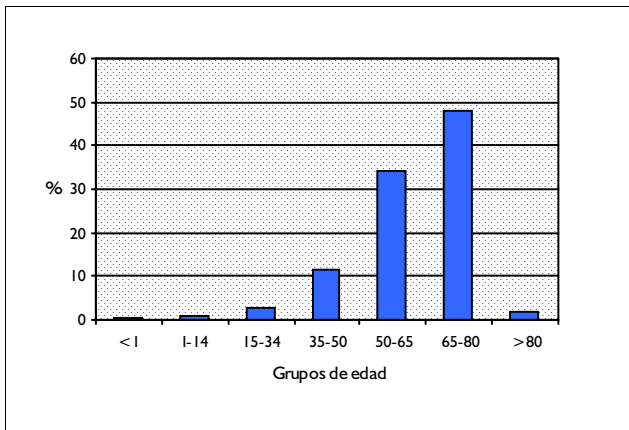

DISTRIBUCIÓN POR SEXO

	Altas	%
Hombres	681	50,78
Mujeres	660	49,22

DISTRIBUCIÓN SEGÚN INGRESO

	Altas	%
Urgente	289	21,55
Programado	1.052	78,45

DISTRIBUCION POR DÍAS DE ESTANCIA

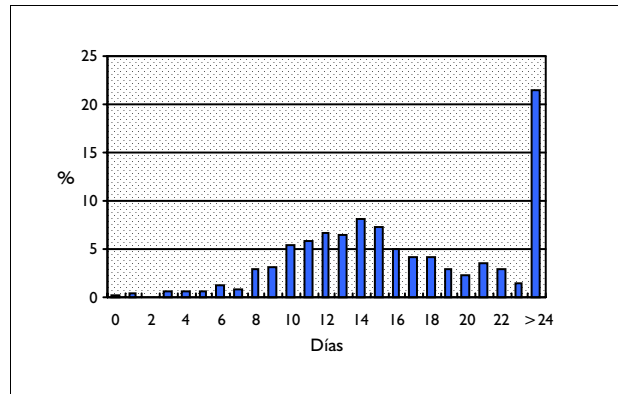

DISTRIBUCIÓN SEGÚN TIPO DE ALTA

	Altas	%
Domicilio	1.294	96,50
Traslado a otro hospital	9	0,67
Alta voluntaria	4	0,30
Éxito	34	2,54
Traslado a centro sociosanitario	0	0,00

DISTRIBUCIÓN SEGÚN FINANCIADOR

	Altas	%
Financiación pública	1.296	96,64
Mutualidades públicas	1	0,07
Empresas colaboradoras	0	0,00
Mut. acciden. trabajo y enf. prof.	0	0,00
Compañías accidente tráfico	0	0,00
Varios y Particulares	2	0,15
Convenios internacionales	3	0,22
Instituciones penitenciarias	2	0,15
Entidades privadas	4	0,30

INFORMACIÓN POR GRUPO DE HOSPITALES

	Altas	%	E.M
Grupo 1	0	0,00	
Grupo 2	4	0,30	9,50
Grupo 3	286	21,33	22,59
Grupo 4	1.051	78,37	18,06
Grupo 5	0	0,00	

DIAGNÓSTICO PRINCIPAL

	Nº	%
424.1 ALTERACIONES DE LA VALVULA AORTICA	487	36,32
396.8 AFECTACION MULTIPLE VALVULA MITRAL/AORTICA	135	10,07
424.0 ALTERACIONES DE LA VALVULA MITRAL	120	8,95
394.2 ESTENOSIS MITRAL CON INSUFICIENCIA	110	8,20
394.0 ESTENOSIS MITRAL	59	4,40

PROCEDIMIENTO QUIRÚRGICO QUE AFECTA A LA AGRUPACIÓN

	Nº	%
35.22 OTRA SUSTITUCION DE VALVULA AORTICA	679	50,63
35.24 OTRA SUSTITUCION DE VALVULA MITRAL	403	30,05
35.21 SUSTITUCION DE VALVULA AORTICA CON INJERTO DE TEJIDO	105	7,83
37.94 IMPLANT/SUSTIT. CARDIOVERSOR/DEFIBRILADOR AUTOMATICO.[AICD]	72	5,37
35.12 VALVULOPLASTIA CARDIACA ABIERTA VALV. MITRAL SIN SUSTITUCION	35	2,61

GRD 106 BYPASS CORONARIO CON CATETERISMO CARDIACO
CDM 5 ENFERMEDADES Y TRASTORNOS DEL APARATO CIRCULATORIO
PESO 6,1419 TIPO QUIRÚRGICO

DATOS GENERALES

Altas totales	433
Porcentaje sobre el total de altas	0,04
Diagnósticos por alta	6,11
Estancia media bruta	23,88
Desviación estándar	12,28
Coefficiente de variación	0,51
Punto de corte	52,50
Porcentaje de casos extremos	2,77
Estancia media depurada	22,79

DISTRIBUCIÓN POR EDAD

	Altas	%
< 1 año	0	0,00
1-14 años	0	0,00
15-34 años	0	0,00
35-49 años	49	11,32
50-64 años	150	34,64
65-79 años	223	51,50
> 80 años	11	2,54

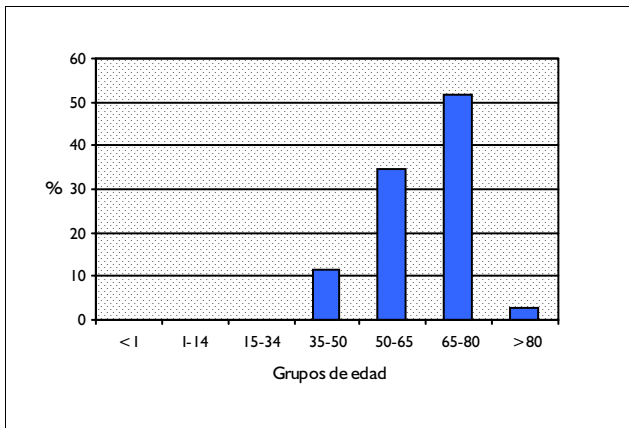

DISTRIBUCIÓN POR SEXO

	Altas	%
Hombres	348	80,37
Mujeres	85	19,63

DISTRIBUCIÓN SEGÚN INGRESO

	Altas	%
Urgente	244	56,35
Programado	189	43,65

DISTRIBUCION POR DÍAS DE ESTANCIA

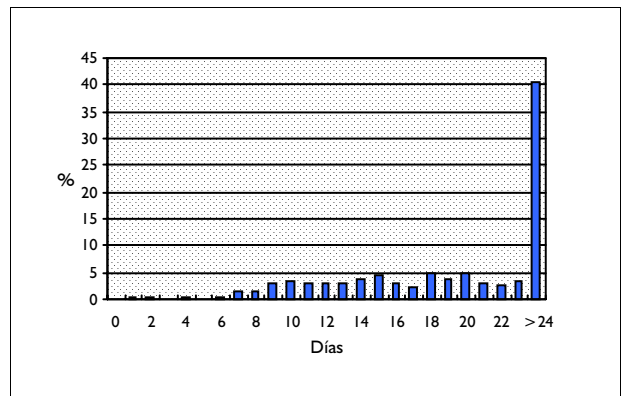

DISTRIBUCIÓN SEGÚN TIPO DE ALTA

	Altas	%
Domicilio	418	96,54
Traslado a otro hospital	3	0,69
Alta voluntaria	0	0,00
Éxito	12	2,77
Traslado a centro sociosanitario	0	0,00

DISTRIBUCIÓN SEGÚN FINANCIADOR

	Altas	%
Financiación pública	425	98,15
Mutualidades públicas	1	0,23
Empresas colaboradoras	1	0,23
Mut. acciden. trabajo y enf. prof.	0	0,00
Compañías accidente tráfico	0	0,00
Varios y Particulares	3	0,69
Convenios internacionales	0	0,00
Instituciones penitenciarias	1	0,23
Entidades privadas	0	0,00

INFORMACIÓN POR GRUPO DE HOSPITALES

	Altas	%	E.M
Grupo 1	0	0,00	
Grupo 2	0	0,00	
Grupo 3	95	21,94	30,07
Grupo 4	338	78,06	22,13
Grupo 5	0	0,00	

DIAGNÓSTICO PRINCIPAL

	Nº	%
414.01 ATEROSCLEROSIS CORONARIA DE ARTERIA CORONARIA NATIVA	309	71,36
413.9 OTRA ANGINA DE PECHO Y ANGINA DE PECHO NEOM	34	7,85
410.71 I.A.M. INFARTO SUBENDOCARDICO EPIS. ATENCION INICIAL	15	3,46
410.41 I.A.M. OTRA PARED INFERIOR EPISODIO DE ATENCION INICIAL	12	2,77
411.1 SINDROME CORONARIO INTERMEDIO	10	2,31

PROCEDIMIENTO QUIRÚRGICO QUE AFECTA A LA AGRUPACIÓN

	Nº	%
36.15 ANASTOMOSIS SIMPLE DE ART. MAMARIA INTERNA-ARTERIA CORONARIA	200	44,44
36.12 ANASTOMOSIS AORTOCORONARIA DE DOS ARTERIAS CORONARIAS	95	21,11
36.11 ANASTOMOSIS AORTOCORONARIA DE UNA ARTERIA CORONARIA	51	11,33
36.13 ANASTOMOSIS AORTOCORONARIA DE TRES ARTERIAS CORONARIAS	50	11,11
36.16 ANASTOMOSIS DOBLE ARTERIA MAMARIA INTERNA-ARTERIA CORONARIA	22	4,89

GRD 107 BYPASS CORONARIO SIN CATETERISMO CARDIACO
CDM 5 ENFERMEDADES Y TRASTORNOS DEL APARATO CIRCULATORIO
PESO 4,3548 TIPO QUIRÚRGICO

DATOS GENERALES

Altas totales	908
Porcentaje sobre el total de altas	0,08
Diagnósticos por alta	5,50
Estancia media bruta	17,55
Desviación estándar	9,65
Coefficiente de variación	0,55
Punto de corte	36,00
Porcentaje de casos extremos	5,29
Estancia media depurada	15,96

DISTRIBUCIÓN POR EDAD

	Altas	%
< 1 año	0	0,00
1-14 años	1	0,11
15-34 años	1	0,11
35-49 años	89	9,80
50-64 años	315	34,69
65-79 años	493	54,30
> 80 años	9	0,99

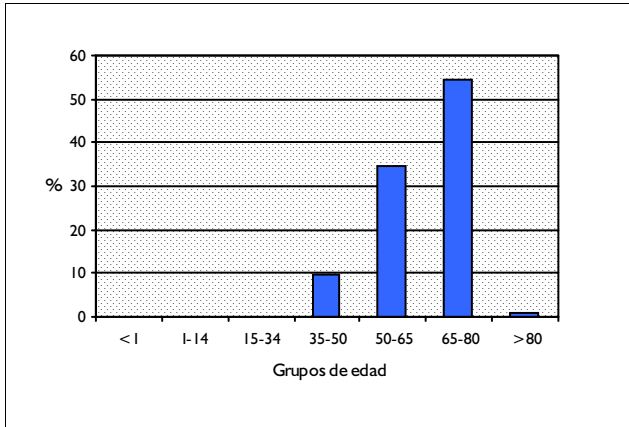

DISTRIBUCIÓN POR SEXO

	Altas	%
Hombres	756	83,26
Mujeres	152	16,74

DISTRIBUCIÓN SEGÚN INGRESO

	Altas	%
Urgente	272	29,96
Programado	636	70,04

DISTRIBUCION POR DÍAS DE ESTANCIA

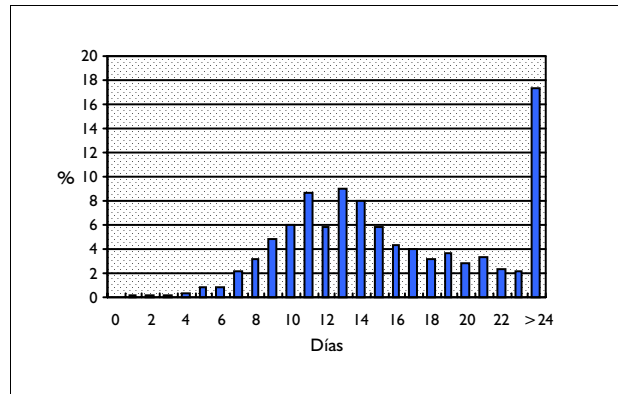

DISTRIBUCIÓN SEGÚN TIPO DE ALTA

	Altas	%
Domicilio	887	97,69
Traslado a otro hospital	2	0,22
Alta voluntaria	3	0,33
Éxito	16	1,76
Traslado a centro sociosanitario	0	0,00

DISTRIBUCIÓN SEGÚN FINANCIADOR

	Altas	%
Financiación pública	884	97,36
Mutualidades públicas	0	0,00
Empresas colaboradoras	3	0,33
Mut. acciden. trabajo y enf. prof.	0	0,00
Compañías accidente tráfico	0	0,00
Varios y Particulares	3	0,33
Convenios internacionales	0	0,00
Instituciones penitenciarias	3	0,33
Entidades privadas	1	0,11

INFORMACIÓN POR GRUPO DE HOSPITALES

	Altas	%	E.M
Grupo 1	0	0,00	
Grupo 2	0	0,00	
Grupo 3	157	17,29	21,84
Grupo 4	751	82,71	16,65
Grupo 5	0	0,00	

DIAGNÓSTICO PRINCIPAL

	Nº	%
414.01 ATEROSCLEROSIS CORONARIA DE ARTERIA CORONARIA NATIVA	753	82,93
414.9 ENFERMEDAD CARDIACA ISQUEMICA CRONICA SIN ESPECIFICAR	45	4,96
413.9 OTRA ANGINA DE PECHO Y ANGINA DE PECHO NEOM	23	2,53
414.8 OTRAS FORMAS ESPECIFICADAS ENF.CARDIACA ISQUEMICA CRONICA	20	2,20
411.1 SINDROME CORONARIO INTERMEDIO	17	1,87

PROCEDIMIENTO QUIRÚRGICO QUE AFECTA A LA AGRUPACIÓN

	Nº	%
36.15 ANASTOMOSIS SIMPLE DE ART. MAMARIA INTERNA-ARTERIA CORONARIA	338	37,22
36.12 ANASTOMOSIS AORTOCORONARIA DE DOS ARTERIAS CORONARIAS	240	26,43
36.13 ANASTOMOSIS AORTOCORONARIA DE TRES ARTERIAS CORONARIAS	141	15,53
36.11 ANASTOMOSIS AORTOCORONARIA DE UNA ARTERIA CORONARIA	133	14,65
36.14 ANASTOMOSIS AORTOCORONARIA DE CUATRO O MAS ARTERIAS CORONARI	36	3,96

GRD 108 OTROS PROCEDIMIENTOS CARDIOTORACICOS
 CDM 5 ENFERMEDADES Y TRASTORNOS DEL APARATO CIRCULATORIO
 PESO 4,5002 TIPO QUIRÚRGICO

DATOS GENERALES

Altas totales	303
Porcentaje sobre el total de altas	0,03
Diagnósticos por alta	3,37
Estancia media bruta	11,76
Desviación estándar	9,47
Coefficiente de variación	0,81
Punto de corte	31,50
Porcentaje de casos extremos	4,62
Estancia media depurada	10,43

DISTRIBUCIÓN POR EDAD

	Altas	%
< 1 año	13	4,29
1-14 años	51	16,83
15-34 años	54	17,82
35-49 años	50	16,50
50-64 años	54	17,82
65-79 años	78	25,74
> 80 años	3	0,99

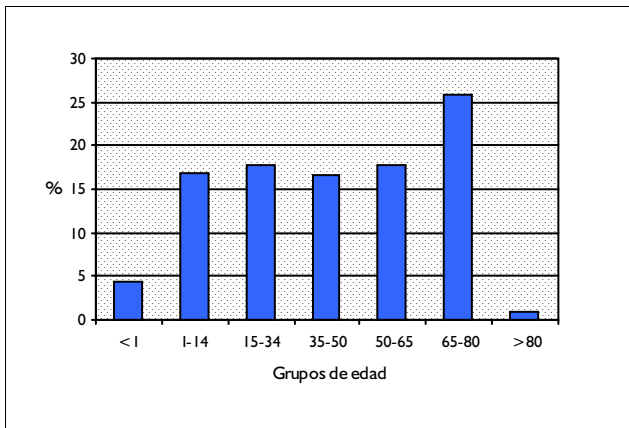

DISTRIBUCIÓN POR SEXO

	Altas	%
Hombres	158	52,15
Mujeres	145	47,85

DISTRIBUCIÓN SEGÚN INGRESO

	Altas	%
Urgente	66	21,78
Programado	237	78,22

DISTRIBUCION POR DÍAS DE ESTANCIA

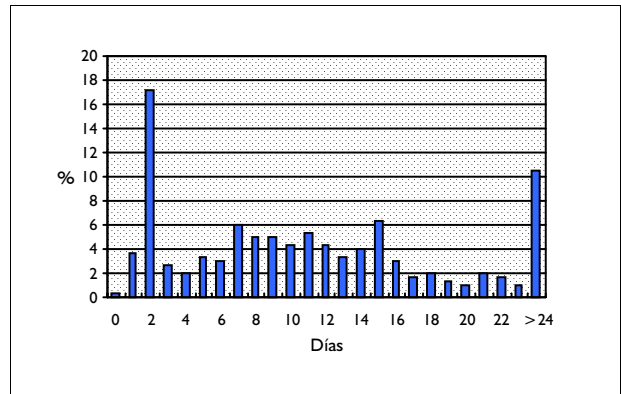

DISTRIBUCIÓN SEGÚN TIPO DE ALTA

	Altas	%
Domicilio	298	98,35
Traslado a otro hospital	1	0,33
Alta voluntaria	0	0,00
Éxito	4	1,32
Traslado a centro sociosanitario	0	0,00

DISTRIBUCIÓN SEGÚN FINANCIADOR

	Altas	%
Financiación pública	292	96,37
Mutualidades públicas	0	0,00
Empresas colaboradoras	1	0,33
Mut. acciden. trabajo y enf. prof.	0	0,00
Compañías accidente tráfico	0	0,00
Varios y Particulares	3	0,99
Convenios internacionales	0	0,00
Instituciones penitenciarias	5	1,65
Entidades privadas	0	0,00

INFORMACIÓN POR GRUPO DE HOSPITALES

	Altas	%	E.M
Grupo 1	0	0,00	
Grupo 2	11	3,63	6,55
Grupo 3	56	18,48	11,89
Grupo 4	236	77,89	11,97
Grupo 5	0	0,00	

DIAGNÓSTICO PRINCIPAL

	Nº	%
745.5 DEFECTO TABIQUE AURICULAR TIPO OSTIUM SECUNDUM	109	35,97
414.01 ATEROSCLEROSIS CORONARIA DE ARTERIA CORONARIA NATIVA	25	8,25
212.7 NEO BENIGNA DE CORAZON	16	5,28
427.89 OTRAS DISRITMIAS CARDIACAS ESPECIFICADAS	15	4,95
745.61 DEFECTO OSTIUM PRIMUM	13	4,29

PROCEDIMIENTO QUIRÚRGICO QUE AFECTA A LA AGRUPACIÓN

	Nº	%
37.33 EXCISION DE DESTRUCCION DE OTRA LESION O TEJIDO DEL CORAZON	82	26,20
35.71 OTRA REPARACION NEOM DE TABIQUE INTERAURICULAR	57	18,21
35.51 REP.DEFECTO TABIQUE INTERAURICULAR CON PROTESIS,TECN. ABIERT	22	7,03
35.61 REPARAC.DEFECTO TABIQUE INTERAURICULAR CON INJERTO DE TEJIDO	17	5,43
35.52 REP.DEFECTO TABIQUE INTERAURICULAR CON PROTESIS,TECN. CERRAD	12	3,83

GRD 110 PROCEDIMIENTOS CARDIOVASCULARES MAYORES CON CC
CDM 5 ENFERMEDADES Y TRASTORNOS DEL APARATO CIRCULATORIO
PESO 4,1871 TIPO QUIRÚRGICO

DATOS GENERALES

Altas totales	586
Porcentaje sobre el total de altas	0,05
Diagnósticos por alta	6,08
Estancia media bruta	19,80
Desviación estándar	15,66
Coefficiente de variación	0,79
Punto de corte	52,50
Porcentaje de casos extremos	4,78
Estancia media depurada	17,59

DISTRIBUCIÓN POR EDAD

	Altas	%
< 1 año	15	2,56
1-14 años	18	3,07
15-34 años	13	2,22
35-49 años	40	6,83
50-64 años	155	26,45
65-79 años	299	51,02
> 80 años	46	7,85

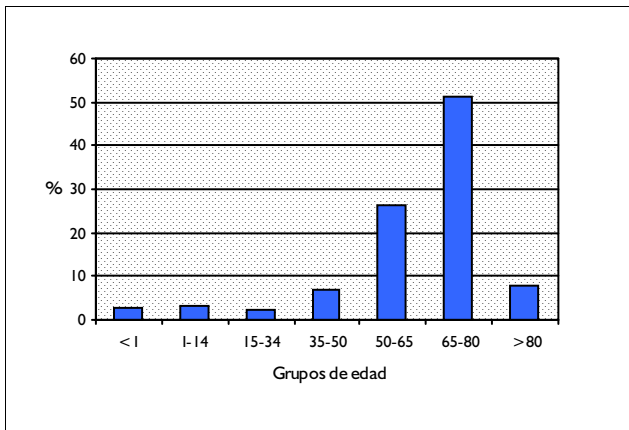

DISTRIBUCIÓN POR SEXO

	Altas	%
Hombres	482	82,25
Mujeres	104	17,75

DISTRIBUCIÓN SEGÚN INGRESO

	Altas	%
Urgente	296	50,51
Programado	290	49,49

DISTRIBUCION POR DÍAS DE ESTANCIA

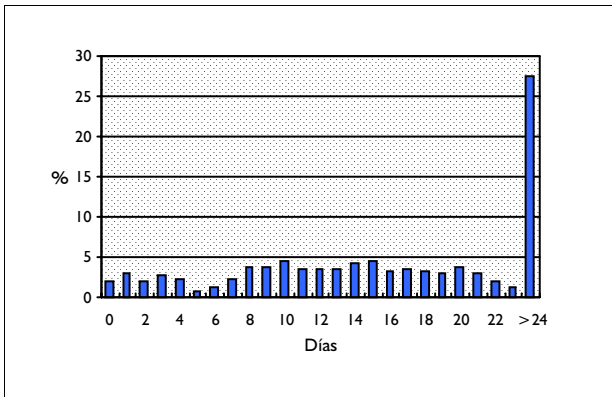

DISTRIBUCIÓN SEGÚN TIPO DE ALTA

	Altas	%
Domicilio	531	90,61
Traslado a otro hospital	14	2,39
Alta voluntaria	1	0,17
Éxito	40	6,83
Traslado a centro sociosanitario	0	0,00

DISTRIBUCIÓN SEGÚN FINANCIADOR

	Altas	%
Financiación pública	555	94,71
Mutualidades públicas	1	0,17
Empresas colaboradoras	1	0,17
Mut. acciden. trabajo y enf. prof.	0	0,00
Compañías accidente tráfico	0	0,00
Varios y Particulares	6	1,02
Convenios internacionales	0	0,00
Instituciones penitenciarias	2	0,34
Entidades privadas	0	0,00

INFORMACIÓN POR GRUPO DE HOSPITALES

	Altas	%	E.M
Grupo 1	0	0,00	
Grupo 2	32	5,46	15,69
Grupo 3	163	27,82	21,21
Grupo 4	391	66,72	19,54
Grupo 5	0	0,00	

DIAGNÓSTICO PRINCIPAL

	Nº	%
441.4 ANEURISMA ABDOMINAL SIN MENCION DE RUPTURA	131	22,35
440.21 ATROSCLOSIS DE LAS EXTREMIDADES, CON CLAUDICACION INTERM.	39	6,66
444.81 EMBOLIA Y TROMBOSIS DE ARTERIA ILIACA	33	5,63
441.3 ANEURISMA ABDOMINAL ROTO	21	3,58
444.22 EMBOLIA Y TROMBOSIS DE EXTREMIDAD INFERIOR	21	3,58

PROCEDIMIENTO QUIRÚRGICO QUE AFECTA A LA AGRUPACIÓN

	Nº	%
39.25 DERIVACION AORTA-ILIACA-FEMORAL	198	33,79
38.44 RESECCION DE AORTA, ABDOMINAL CON SUSTITUCION	88	15,02
39.52 OTRA REPARACION DE ANEURISMA	35	5,97
37.99 OTRA OPERACION SOBRE CORAZON Y PERICARDIO NCOO	32	5,46
37.61 IMPLANTE DE BALON CONTRAPULSACION	28	4,78

GRD 111 PROCEDIMIENTOS CARDIOVASCULARES MAYORES SIN CC
CDM 5 ENFERMEDADES Y TRASTORNOS DEL APARATO CIRCULATORIO
PESO 2,7047 TIPO QUIRÚRGICO

DATOS GENERALES

Altas totales	716
Porcentaje sobre el total de altas	0,06
Diagnósticos por alta	3,55
Estancia media bruta	14,81
Desviación estándar	10,74
Coefficiente de variación	0,72
Punto de corte	38,00
Porcentaje de casos extremos	3,91
Estancia media depurada	13,59

DISTRIBUCIÓN POR EDAD

	Altas	%
< 1 año	17	2,37
1-14 años	52	7,26
15-34 años	30	4,19
35-49 años	75	10,47
50-64 años	206	28,77
65-79 años	287	40,08
> 80 años	49	6,84

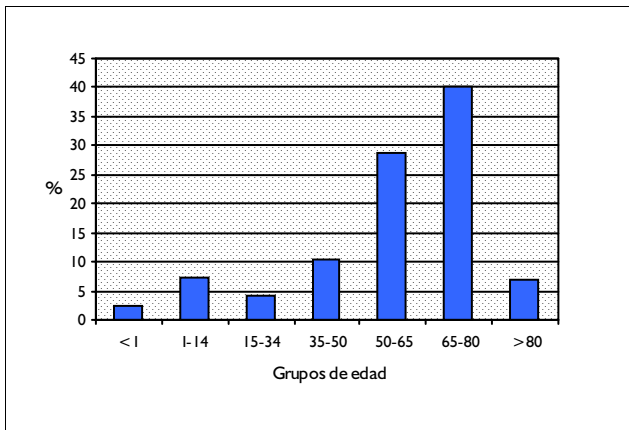

DISTRIBUCIÓN POR SEXO

	Altas	%
Hombres	574	80,17
Mujeres	142	19,83

DISTRIBUCIÓN SEGÚN INGRESO

	Altas	%
Urgente	248	34,64
Programado	468	65,36

DISTRIBUCION POR DÍAS DE ESTANCIA

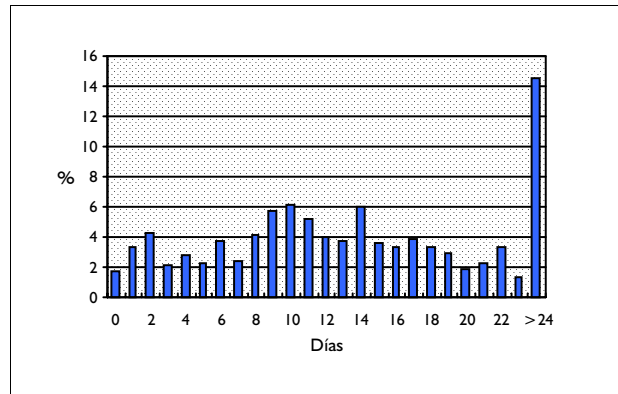

DISTRIBUCIÓN SEGÚN TIPO DE ALTA

	Altas	%
Domicilio	682	95,25
Traslado a otro hospital	13	1,82
Alta voluntaria	2	0,28
Éxito	19	2,65
Traslado a centro sociosanitario	0	0,00

DISTRIBUCIÓN SEGÚN FINANCIADOR

	Altas	%
Financiación pública	681	95,11
Mutualidades públicas	0	0,00
Empresas colaboradoras	3	0,42
Mut. acciden. trabajo y enf. prof.	0	0,00
Compañías accidente tráfico	0	0,00
Varios y Particulares	3	0,42
Convenios internacionales	1	0,14
Instituciones penitenciarias	6	0,84
Entidades privadas	0	0,00

INFORMACIÓN POR GRUPO DE HOSPITALES

	Altas	%	E.M
Grupo 1	1	0,14	7,00
Grupo 2	26	3,63	9,19
Grupo 3	167	23,32	16,74
Grupo 4	522	72,91	14,49
Grupo 5	0	0,00	

DIAGNÓSTICO PRINCIPAL

	Nº	%
441.4 ANEURISMA ABDOMINAL SIN MENCION DE RUPTURA	181	25,28
440.21 ATROSCLEROSIS DE LAS EXTREMIDADES, CON CLAUDICACION INTERM.	63	8,80
444.81 EMBOLIA Y TROMBOSIS DE ARTERIA ILIACA	38	5,31
444.0 EMBOLIA Y TROMBOSIS DE LA AORTA ABDOMINAL	34	4,75
747.0 CONDUCTO ARTERIOSO PERMEABLE	33	4,61

PROCEDIMIENTO QUIRÚRGICO QUE AFECTA A LA AGRUPACIÓN

	Nº	%
39.25 DERIVACION AORTA-ILIACA-FEMORAL	212	29,61
38.44 RESECCION DE AORTA, ABDOMINAL CON SUSTITUCION	124	17,32
39.52 OTRA REPARACION DE ANEURISMA	53	7,40
38.85 OTRA OCLUSION QUIRURUGICA DE OTROS VASOS TORACICOS	42	5,87
38.34 RESECCION CON ANASTOMOSIS DE AORTA	28	3,91

GRD 112 PROCEDIMIENTOS CARDIOVASCULARES PERCUTANEOS
CDM 5 ENFERMEDADES Y TRASTORNOS DEL APARATO CIRCULATORIO
PESO 1,6896 TIPO QUIRÚRGICO

DATOS GENERALES

Altas totales	5.999
Porcentaje sobre el total de altas	0,54
Diagnósticos por alta	4,02
Estancia media bruta	5,19
Desviación estándar	6,24
Coefficiente de variación	1,20
Punto de corte	14,50
Porcentaje de casos extremos	10,75
Estancia media depurada	3,67

DISTRIBUCIÓN POR EDAD

	Altas	%
< 1 año	13	0,22
1-14 años	50	0,83
15-34 años	242	4,03
35-49 años	876	14,60
50-64 años	2.127	35,46
65-79 años	2.504	41,74
> 80 años	187	3,12

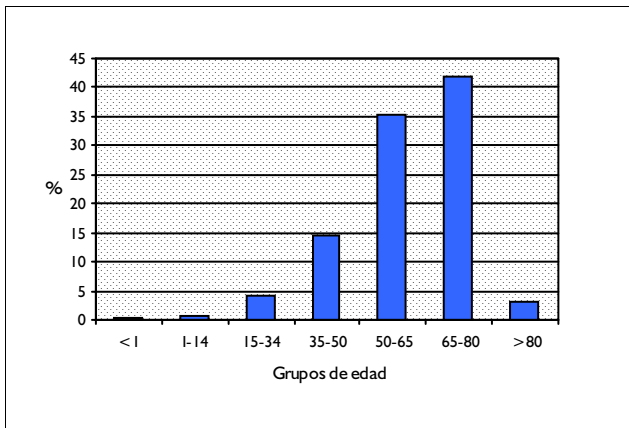

DISTRIBUCIÓN POR SEXO

	Altas	%
Hombres	4.463	74,40
Mujeres	1.535	25,59

DISTRIBUCIÓN SEGÚN INGRESO

	Altas	%
Urgente	1.897	31,62
Programado	4.102	68,38

DISTRIBUCION POR DÍAS DE ESTANCIA

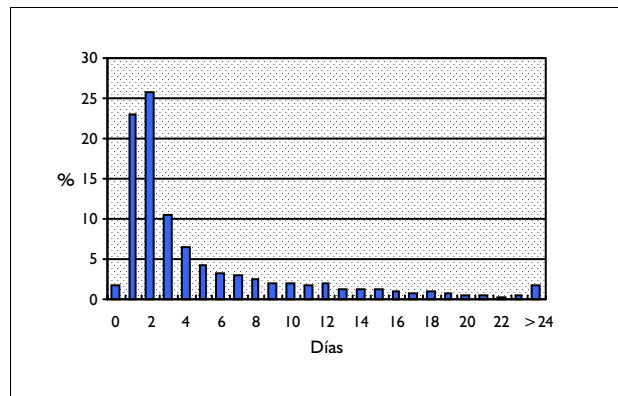

DISTRIBUCIÓN SEGÚN TIPO DE ALTA

	Altas	%
Domicilio	5.730	95,52
Traslado a otro hospital	237	3,95
Alta voluntaria	1	0,02
Éxito	11	0,18
Traslado a centro sociosanitario	20	0,33

DISTRIBUCIÓN SEGÚN FINANCIADOR

	Altas	%
Financiación pública	5.841	97,37
Mutualidades públicas	8	0,13
Empresas colaboradoras	14	0,23
Mut. acciden. trabajo y enf. prof.	1	0,02
Compañías accidente tráfico	1	0,02
Varios y Particulares	19	0,32
Convenios internacionales	2	0,03
Instituciones penitenciarias	14	0,23
Entidades privadas	0	0,00

INFORMACIÓN POR GRUPO DE HOSPITALES

	Altas	%	E.M
Grupo 1	35	0,58	8,37
Grupo 2	279	4,65	6,00
Grupo 3	1.790	29,84	4,41
Grupo 4	3.895	64,93	5,47
Grupo 5	0	0,00	

DIAGNÓSTICO PRINCIPAL

	Nº	%
414.01 ATROSCLEROSIS CORONARIA DE ARTERIA CORONARIA NATIVA	3.900	65,01
411.1 SINDROME CORONARIO INTERMEDIO	292	4,87
426.7 EXCITACION AURICULO-VENTRICULAR ANOMALA	221	3,68
427.0 TAQUICARDIA SUPRAVENTRICULAR PAROXISTICA	205	3,42
996.72 OTRAS COMPL.POR OTRO DISPOSITIVO, IMPLANTE E INJERTO CARDIAC	117	1,95

PROCEDIMIENTO QUIRÚRGICO QUE AFECTA A LA AGRUPACIÓN

	Nº	%
36.01 ACTP SIMPLE O ATRECTOMIA CORONARIA SIN TROMBOLITICO	3.544	63,74
36.05 ACTP MULTIPLE O ATRECTOMIA CORONARIA SIMULT. C/S TROMBOLITI	831	14,95
37.34 ABLACION CON CATETER DE LESION O TEJIDOS DEL CORAZON	611	10,99
36.02 ACTP SIMPLE O ATRECTOMIA CORONARIA CON TROMBOLITICO	385	6,92
35.96 VALVULOPLASTIA PERCUTANEA	173	3,11

GRD 113 AMPUTACION POR TRAST.CIRCULATORIOS EXCEPTO M.SUPERIOR Y DEDOS DEL PIE
CDM 5 ENFERMEDADES Y TRASTORNOS DEL APARATO CIRCULATORIO
PESO 5,8629 TIPO QUIRÚRGICO

DATOS GENERALES

Altas totales	1.258
Porcentaje sobre el total de altas	0,11
Diagnósticos por alta	5,16
Estancia media bruta	22,42
Desviación estándar	15,77
Coefficiente de variación	0,70
Punto de corte	54,50
Porcentaje de casos extremos	5,64
Estancia media depurada	19,79

DISTRIBUCIÓN POR EDAD

	Altas	%
< 1 año	1	0,08
1-14 años	0	0,00
15-34 años	3	0,24
35-49 años	20	1,59
50-64 años	156	12,40
65-79 años	619	49,21
> 80 años	459	36,49

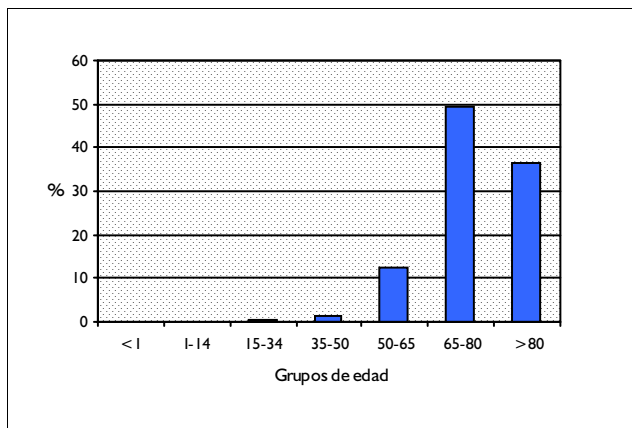

DISTRIBUCIÓN POR SEXO

	Altas	%
Hombres	773	61,45
Mujeres	485	38,55

DISTRIBUCIÓN SEGÚN INGRESO

	Altas	%
Urgente	1.079	85,77
Programado	179	14,23

DISTRIBUCION POR DÍAS DE ESTANCIA

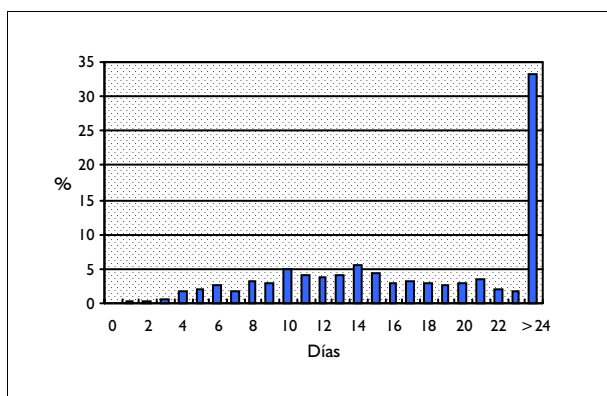

DISTRIBUCIÓN SEGÚN TIPO DE ALTA

	Altas	%
Domicilio	1.115	88,63
Traslado a otro hospital	38	3,02
Alta voluntaria	4	0,32
Éxito	95	7,55
Traslado a centro sociosanitario	6	0,48

DISTRIBUCIÓN SEGÚN FINANCIADOR

	Altas	%
Financiación pública	1.204	95,71
Mutualidades públicas	0	0,00
Empresas colaboradoras	2	0,16
Mut. acciden. trabajo y enf. prof.	0	0,00
Compañías accidente tráfico	0	0,00
Varios y Particulares	8	0,64
Convenios internacionales	0	0,00
Instituciones penitenciarias	10	0,79
Entidades privadas	1	0,08

INFORMACIÓN POR GRUPO DE HOSPITALES

	Altas	%	E.M
Grupo 1	109	8,66	17,68
Grupo 2	295	23,45	19,49
Grupo 3	267	21,22	24,32
Grupo 4	587	46,66	23,90
Grupo 5	0	0,00	

DIAGNÓSTICO PRINCIPAL

	Nº	%
440.24 ATEROSCLEROSIS DE LAS EXTREMIDADES CON GANGRENA	373	29,65
250.70 DIABETES CON MANIF. CIRC. PERIF. TIPO II O NO ESP. NO DESC.	280	22,26
785.4 GANGRENA	168	13,35
444.22 EMBOLIA Y TROMBOSIS DE EXTREMIDAD INFERIOR	107	8,51
440.23 ATEROSCLEROSIS DE LAS EXTREMIDADES CON ULCERACION	60	4,77

PROCEDIMIENTO QUIRÚRGICO QUE AFECTA A LA AGRUPACIÓN

	Nº	%
84.17 AMPUTACION POR ENCIMA DE LA RODILLA	915	72,73
84.12 AMPUTACION A TRAVES DE PIE	190	15,10
84.15 OTRA AMPUTACION DEBAJO DE LA RODILLA	108	8,59
84.10 AMPUTACION DE MIEMBRO INFERIOR, NEOM	30	2,38
84.14 AMPUTACION DE TOBILLO A TRAVES DE MALEOLOS DE TIBIA Y PERONE	6	0,48

GRD 114 **AMPUTACION DE M.SUPERIOR & DEDOS DEL PIE POR TRASTORNOS CIRCULATORIOS**
CDM 5 **ENFERMEDADES Y TRASTORNOS DEL APARATO CIRCULATORIO**
PESO 2,6038 **TIPO QUIRÚRGICO**

DATOS GENERALES

Altas totales	602
Porcentaje sobre el total de altas	0,05
Diagnósticos por alta	5,01
Estancia media bruta	18,07
Desviación estándar	13,48
Coefficiente de variación	0,75
Punto de corte	49,25
Porcentaje de casos extremos	3,49
Estancia media depurada	16,53

DISTRIBUCIÓN POR EDAD

	Altas	%
< 1 año	0	0,00
1-14 años	1	0,17
15-34 años	2	0,33
35-49 años	39	6,48
50-64 años	133	22,09
65-79 años	305	50,66
> 80 años	122	20,27

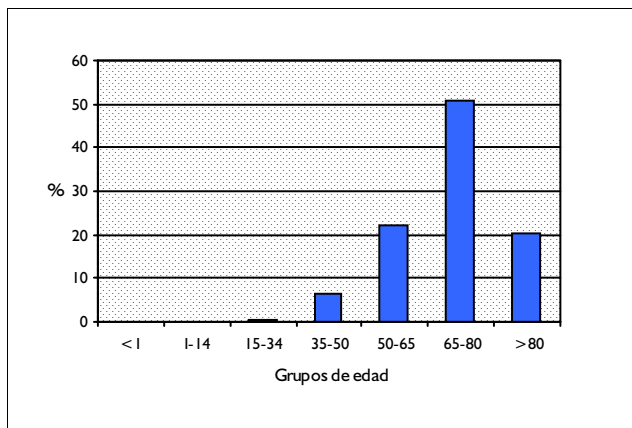

DISTRIBUCIÓN POR SEXO

	Altas	%
Hombres	432	71,76
Mujeres	170	28,24

DISTRIBUCIÓN SEGÚN INGRESO

	Altas	%
Urgente	485	80,56
Programado	117	19,44

DISTRIBUCION POR DÍAS DE ESTANCIA

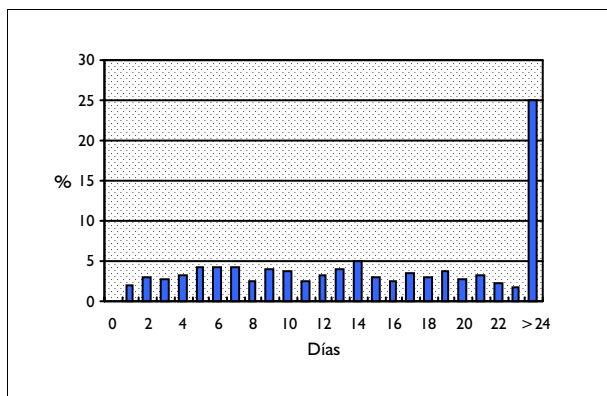

DISTRIBUCIÓN SEGÚN TIPO DE ALTA

	Altas	%
Domicilio	573	95,18
Traslado a otro hospital	17	2,82
Alta voluntaria	1	0,17
Éxito	11	1,83
Traslado a centro sociosanitario	0	0,00

DISTRIBUCIÓN SEGÚN FINANCIADOR

	Altas	%
Financiación pública	589	97,84
Mutualidades públicas	0	0,00
Empresas colaboradoras	2	0,33
Mut. acciden. trabajo y enf. prof.	1	0,17
Compañías accidente tráfico	0	0,00
Varios y Particulares	1	0,17
Convenios internacionales	0	0,00
Instituciones penitenciarias	3	0,50
Entidades privadas	1	0,17

INFORMACIÓN POR GRUPO DE HOSPITALES

	Altas	%	E.M
Grupo 1	46	7,64	15,70
Grupo 2	185	30,73	14,62
Grupo 3	115	19,10	17,61
Grupo 4	256	42,52	21,21
Grupo 5	0	0,00	

DIAGNÓSTICO PRINCIPAL

	Nº	%	
250.70	DIABETES CON MANIF. CIRC. PERIF. TIPO II O NO ESP. NO DESC.	234	38,87
440.24	ATEROSCLEROSIS DE LAS EXTREMIDADES CON GANGRENA	153	25,42
785.4	GANGRENA	65	10,80
250.71	DIABETES CON MANIF. CIRC. PERIF. TIPO I NO DESCOMPENSADA	51	8,47
440.23	ATEROSCLEROSIS DE LAS EXTREMIDADES CON ULCERACION	30	4,98

PROCEDIMIENTO QUIRÚRGICO QUE AFECTA A LA AGRUPACIÓN

	Nº	%	
84.11	AMPUTACION DE DEDO DE PIE	564	93,69
84.01	AMPUTACION Y DESARTICULACION DE DEDO DE MANO	23	3,82
84.3	REVISION DE MUÑON DE AMPUTACION	13	2,16
84.05	AMPUTACION A TRAVES DE ANTEBRAZO	1	0,17
84.02	AMPUTACION Y DESARTICULACION DE DEDO PULGAR	1	0,17

GRD 115 IMPLANT.MARCAPASOS CARDIACO PERMANENTE CON IAM, FALLO CARDIACO O SHOCK
CDM 5 ENFERMEDADES Y TRASTORNOS DEL APARATO CIRCULATORIO
PESO 4,6524 TIPO QUIRÚRGICO

DATOS GENERALES

Altas totales	117
Porcentaje sobre el total de altas	0,01
Diagnósticos por alta	6,33
Estancia media bruta	14,88
Desviación estándar	9,76
Coefficiente de variación	0,66
Punto de corte	35,50
Porcentaje de casos extremos	3,42
Estancia media depurada	13,83

DISTRIBUCIÓN POR EDAD

	Altas	%
< 1 año	0	0,00
1-14 años	0	0,00
15-34 años	0	0,00
35-49 años	3	2,56
50-64 años	10	8,55
65-79 años	56	47,86
> 80 años	48	41,03

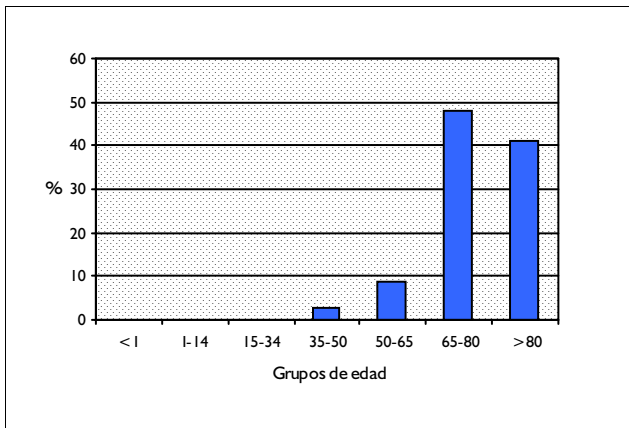

DISTRIBUCIÓN POR SEXO

	Altas	%
Hombres	67	57,26
Mujeres	50	42,74

DISTRIBUCIÓN SEGÚN INGRESO

	Altas	%
Urgente	106	90,60
Programado	11	9,40

DISTRIBUCION POR DÍAS DE ESTANCIA

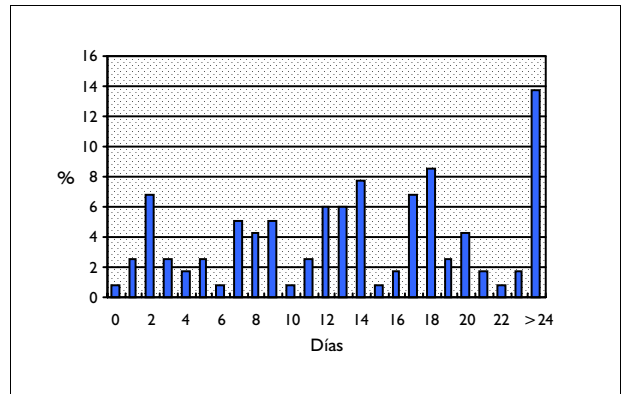

DISTRIBUCIÓN SEGÚN TIPO DE ALTA

	Altas	%
Domicilio	112	95,73
Traslado a otro hospital	1	0,85
Alta voluntaria	0	0,00
Éxito	4	3,42
Traslado a centro sociosanitario	0	0,00

DISTRIBUCIÓN SEGÚN FINANCIADOR

	Altas	%
Financiación pública	112	95,73
Mutualidades públicas	0	0,00
Empresas colaboradoras	0	0,00
Mut. acciden. trabajo y enf. prof.	0	0,00
Compañías accidente tráfico	0	0,00
Varios y Particulares	1	0,85
Convenios internacionales	0	0,00
Instituciones penitenciarias	0	0,00
Entidades privadas	0	0,00

INFORMACIÓN POR GRUPO DE HOSPITALES

	Altas	%	E.M
Grupo 1	1	0,85	32,00
Grupo 2	43	36,75	15,37
Grupo 3	20	17,09	13,30
Grupo 4	53	45,30	14,75
Grupo 5	0	0,00	

DIAGNÓSTICO PRINCIPAL

	Nº	%
428.0 INSUFICIENCIA CARDIACA CONGESTIVA	47	40,17
428.1 INSUFICIENCIA CARDIACA DE LADO IZQUIERDO	12	10,26
402.91 CARDIOPATIA HIPERTENSIVA SIN ESPECIFICAR. CON FALLO C.CONG.	11	9,40
410.41 I.A.M. OTRA PARED INFERIOR EPISODIO DE ATENCION INICIAL	9	7,69
428.9 FALLO CARDIACO NEOM	7	5,98

PROCEDIMIENTO QUIRÚRGICO QUE AFECTA A LA AGRUPACIÓN

	Nº	%
37.80 INSERCIÓN MARCAPASOS PERMANENTE NEOM, INICIAL O SUSTITUIDO	16	64,00
37.76 SUSTITUCIÓN DE ELECTRODO TRANSVENOSO EN AURICULA Y VENTRÍCULO	4	16,00
37.85 SUSTIT. CUALQ. TIPO MARCAPASO APAR. CÁMARA ÚNICA, NO ESP. RIT. SEN	2	8,00
37.87 SUSTIT. CUALQUIER TIPO MARCAPASOS CON DISPOSIT. CÁMARA DOBLE	1	4,00
37.86 SUSTIT. CUALQ. TIPO MARCAPASO CON APAR. CÁMARA ÚNICA, RITMO SEN	1	4,00

GRD 116 IMPLANT.MARCAPASOS CARDIACO PERMANENTE SIN IAM, FALLO CARDIACO O SHOCK
CDM 5 ENFERMEDADES Y TRASTORNOS DEL APARATO CIRCULATORIO
PESO 3,7983 TIPO QUIRÚRGICO

DATOS GENERALES

Altas totales	3.695
Porcentaje sobre el total de altas	0,33
Diagnósticos por alta	4,04
Estancia media bruta	6,58
Desviación estándar	6,38
Coefficiente de variación	0,97
Punto de corte	19,50
Porcentaje de casos extremos	5,09
Estancia media depurada	5,64

DISTRIBUCIÓN POR EDAD

	Altas	%
< 1 año	1	0,03
1-14 años	9	0,24
15-34 años	31	0,84
35-49 años	76	2,06
50-64 años	398	10,77
65-79 años	1.893	51,23
> 80 años	1.287	34,83

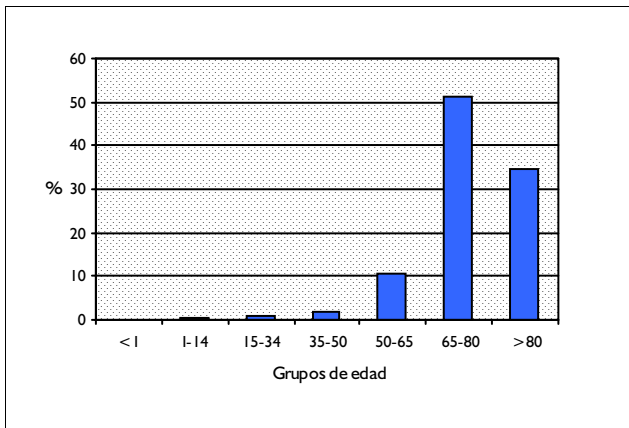

DISTRIBUCIÓN POR SEXO

	Altas	%
Hombres	2.088	56,51
Mujeres	1.606	43,46

DISTRIBUCIÓN SEGÚN INGRESO

	Altas	%
Urgente	2.624	71,01
Programado	1.071	28,99

DISTRIBUCION POR DÍAS DE ESTANCIA

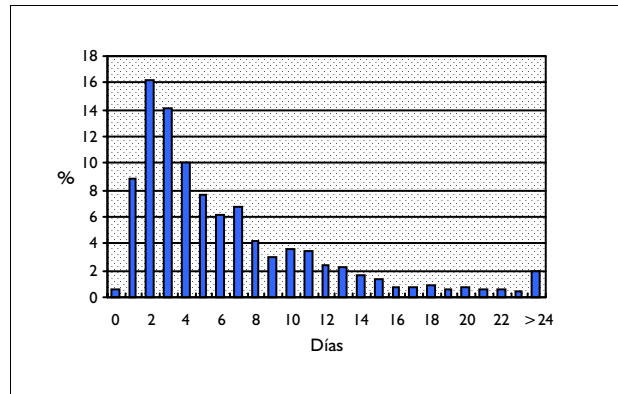

DISTRIBUCIÓN SEGÚN TIPO DE ALTA

	Altas	%
Domicilio	3.633	98,32
Traslado a otro hospital	36	0,97
Alta voluntaria	2	0,05
Éxito	21	0,57
Traslado a centro sociosanitario	3	0,08

DISTRIBUCIÓN SEGÚN FINANCIADOR

	Altas	%
Financiación pública	3.587	97,08
Mutualidades públicas	5	0,14
Empresas colaboradoras	7	0,19
Mut. acciden. trabajo y enf. prof.	1	0,03
Compañías accidente tráfico	2	0,05
Varios y Particulares	19	0,51
Convenios internacionales	3	0,08
Instituciones penitenciarias	7	0,19
Entidades privadas	3	0,08

INFORMACIÓN POR GRUPO DE HOSPITALES

	Altas	%	E.M
Grupo 1	11	0,30	7,91
Grupo 2	1.095	29,63	6,20
Grupo 3	804	21,76	6,05
Grupo 4	1.784	48,28	7,04
Grupo 5	1	0,03	8,00

DIAGNÓSTICO PRINCIPAL

	Nº	%
426.0 BLOQUEO AURICULO-VENTRICULAR COMPLETO	1.160	31,39
427.81 DISFUNCION DEL NODULO SINO AURICULAR	654	17,70
427.31 FIBRILACION AURICULAR	354	9,58
426.13 OTRO BLOQUEO AURICULO-VENTRICULAR SEGUNDO GRADO	238	6,44
426.10 BLOQUEO AURICULO-VENTRICULAR NEOM	228	6,17

PROCEDIMIENTO QUIRÚRGICO QUE AFECTA A LA AGRUPACIÓN

	Nº	%
37.80 INSERCION MARCAPASOS PERMANENTE NEOM, INICIAL O SUSTITUIDO	403	41,08
37.76 SUSTITUCION DE ELECTRODO TRANSVENOSO EN AURICULA Y VENTRICUL	230	23,45
37.85 SUSTIT. CUALQ. TIPO MARCAPASO APAR. CAMARA UNICA, NO ESP. RIT. SEN	124	12,64
37.87 SUSTIT. CUALQUIER TIPO MARCAPASOS CON DISPOSIT. CAMARA DOBLE	95	9,68
37.98 SUSTIT. CARDIOVERSOR/DESFIBR. AUTOMATICO, SOLO GENERADOR PULSO	52	5,30

GRD 117

CDM 5

PESO 2,1906

REVISION DE MARCAPASOS CARDIACO EXCEPTO SUSTITUCION DE GENERADOR**ENFERMEDADES Y TRASTORNOS DEL APARATO CIRCULATORIO****TIPO QUIRÚRGICO****DATOS GENERALES**

Altas totales	367
Porcentaje sobre el total de altas	0,03
Diagnósticos por alta	3,78
Estancia media bruta	5,68
Desviación estándar	7,12
Coefficiente de variación	1,25
Punto de corte	17,00
Porcentaje de casos extremos	16,89
Estancia media depurada	5,16

DISTRIBUCIÓN POR EDAD

	Altas	%
< 1 año	0	0,00
1-14 años	4	1,09
15-34 años	10	2,72
35-49 años	13	3,54
50-64 años	45	12,26
65-79 años	202	55,04
> 80 años	93	25,34

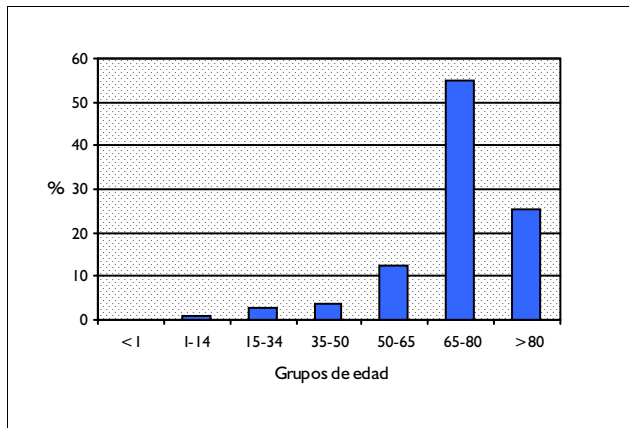
**DISTRIBUCIÓN POR SEXO**

	Altas	%
Hombres	210	57,22
Mujeres	157	42,78

DISTRIBUCIÓN SEGÚN INGRESO

	Altas	%
Urgente	213	58,04
Programado	154	41,96

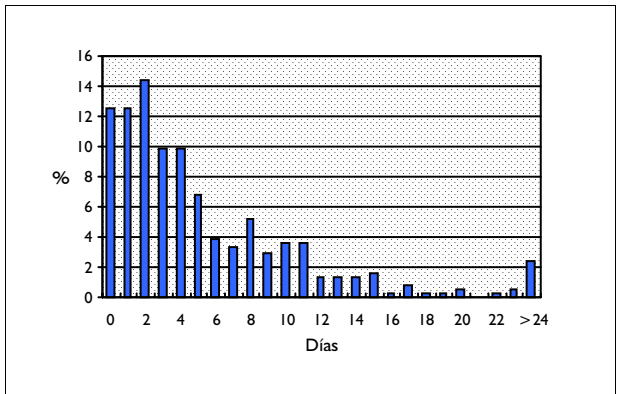
DISTRIBUCION POR DÍAS DE ESTANCIA**DISTRIBUCIÓN SEGÚN TIPO DE ALTA**

	Altas	%
Domicilio	354	96,46
Traslado a otro hospital	8	2,18
Alta voluntaria	2	0,54
Éxito	3	0,82
Traslado a centro sociosanitario	0	0,00

DISTRIBUCIÓN SEGÚN FINANCIADOR

	Altas	%
Financiación pública	361	98,37
Mutualidades públicas	0	0,00
Empresas colaboradoras	1	0,27
Mut. acciden. trabajo y enf. prof.	0	0,00
Compañías accidente tráfico	0	0,00
Varios y Particulares	0	0,00
Convenios internacionales	0	0,00
Instituciones penitenciarias	0	0,00
Entidades privadas	0	0,00

INFORMACIÓN POR GRUPO DE HOSPITALES

	Altas	%	E.M
Grupo 1	6	1,63	5,17
Grupo 2	112	30,52	3,86
Grupo 3	92	25,07	6,04
Grupo 4	157	42,78	6,79
Grupo 5	0	0,00	

DIAGNÓSTICO PRINCIPAL

	Nº	%
996.01 COMPLICACION MECANICA DE MARCAPASOS CARDIACO (ELECTRODO)	158	43,05
V53.31 COLOCACION/AJUSTE DE MARCAPASOS CARDIACO	76	20,71
996.61 INFEC./INFLAM. POR DISPOSITIVO, IMPLANTE E INJERTO CARDIACOS	41	11,17
996.72 OTRAS COMPL.POR OTRO DISPOSITIVO, IMPLANTE E INJERTO CARDIAC	16	4,36
428.0 INSUFICIENCIA CARDIACA CONGESTIVA	14	3,81

PROCEDIMIENTO QUIRÚRGICO QUE AFECTA A LA AGRUPACIÓN

	Nº	%
37.89 REVISION O ELIMINACION DE MARCAPASOS CARDIACO	135	36,78
37.75 REVISION DE ELECTRODO	111	30,25
37.79 REVISION O REUBICACION DE RECEPTACULO DE MARCAPASOS	45	12,26
37.76 SUSTITUCION DE ELECTRODO TRANSVENOSO EN AURICULA Y VENTRICUL	45	12,26
37.77 EXTRACCION DE ELECTRODO SIN SUSTITUCION	24	6,54

DATOS GENERALES

Altas totales	901
Porcentaje sobre el total de altas	0,08
Diagnósticos por alta	2,95
Estancia media bruta	3,75
Desviación estándar	4,63
Coefficiente de variación	1,23
Punto de corte	9,50
Porcentaje de casos extremos	15,76
Estancia media depurada	2,91

DISTRIBUCIÓN POR EDAD

	Altas	%
< 1 año	0	0,00
1-14 años	3	0,33
15-34 años	11	1,22
35-49 años	23	2,55
50-64 años	98	10,88
65-79 años	456	50,61
> 80 años	310	34,41

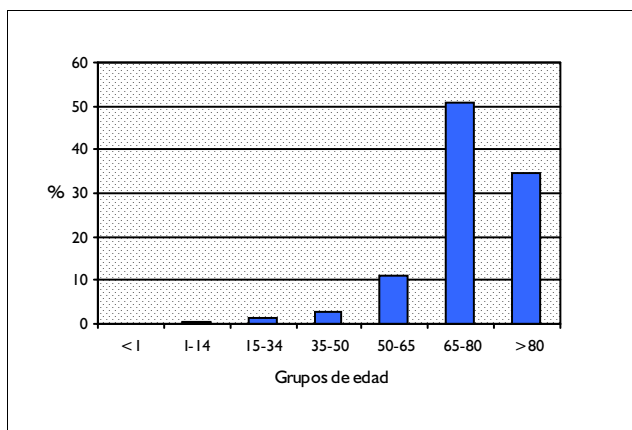

DISTRIBUCIÓN POR SEXO

	Altas	%
Hombres	501	55,60
Mujeres	400	44,40

DISTRIBUCIÓN SEGÚN INGRESO

	Altas	%
Urgente	359	39,84
Programado	542	60,16

DISTRIBUCION POR DÍAS DE ESTANCIA

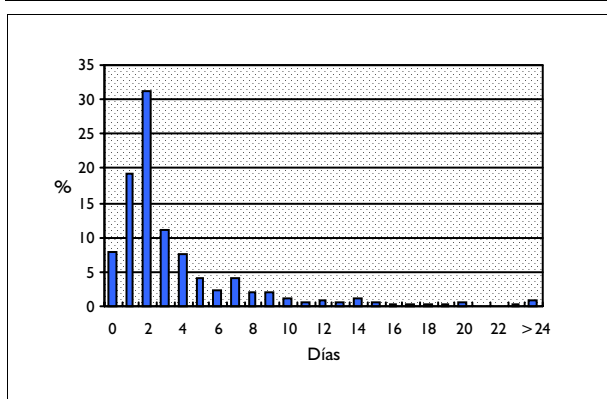

DISTRIBUCIÓN SEGÚN TIPO DE ALTA

	Altas	%
Domicilio	890	98,78
Traslado a otro hospital	6	0,67
Alta voluntaria	0	0,00
Éxitus	5	0,55
Traslado a centro sociosanitario	0	0,00

DISTRIBUCIÓN SEGÚN FINANCIADOR

	Altas	%
Financiación pública	887	98,45
Mutualidades públicas	1	0,11
Empresas colaboradoras	2	0,22
Mut. acciden. trabajo y enf. prof.	0	0,00
Compañías accidente tráfico	0	0,00
Varios y Particulares	2	0,22
Convenios internacionales	0	0,00
Instituciones penitenciarias	3	0,33
Entidades privadas	2	0,22

INFORMACIÓN POR GRUPO DE HOSPITALES

	Altas	%	E.M
Grupo 1	6	0,67	4,67
Grupo 2	238	26,42	3,75
Grupo 3	200	22,20	3,15
Grupo 4	457	50,72	4,01
Grupo 5	0	0,00	

DIAGNÓSTICO PRINCIPAL

	Nº	%
V53.31 COLOCACION/AJUSTE DE MARCAPASOS CARDIACO	576	63,93
996.01 COMPLICACION MECANICA DE MARCAPASOS CARDIACO (ELECTRODO)	143	15,87
426.0 BLOQUEO AURICULO-VENTRICULAR COMPLETO	30	3,33
996.72 OTRAS COMPL.POR OTRO DISPOSITIVO, IMPLANTE E INJERTO CARDIAC	26	2,89
996.61 INFEC./INFLAM. POR DISPOSITIVO, IMPLANTE E INJERTO CARDIACOS	26	2,89

PROCEDIMIENTO QUIRÚRGICO QUE AFECTA A LA AGRUPACIÓN

	Nº	%
37.85 SUSTIT.CUALQ.TIPO MARCAPASO APAR.CAMARA UNICA,NO ESP.RIT.SEN	376	41,73
37.86 SUSTIT.CUALQ.TIPO MARCAPASO CON APAR. CAMARA UNICA,RITMO SEN	202	22,42
37.87 SUSTIT. CUALQUIER TIPO MARCAPASOS CON DISPOSIT. CAMARA DOBLE	169	18,76
37.80 INSERCIÓN MARCAPASOS PERMANENTE NEOM,INICIAL O SUSTITUIDO	154	17,09

GRD 119 LIGADURA & STRIPPING DE VENAS
CDM 5 ENFERMEDADES Y TRASTORNOS DEL APARATO CIRCULATORIO
PESO 0,7767 TIPO QUIRÚRGICO

DATOS GENERALES

Altas totales	5.153
Porcentaje sobre el total de altas	0,46
Diagnósticos por alta	1,70
Estancia media bruta	2,06
Desviación estándar	2,55
Coefficiente de variación	1,24
Punto de corte	3,50
Porcentaje de casos extremos	12,71
Estancia media depurada	1,61

DISTRIBUCIÓN POR EDAD

	Altas	%
< 1 año	0	0,00
1-14 años	1	0,02
15-34 años	793	15,39
35-49 años	1.855	36,00
50-64 años	1.906	36,99
65-79 años	584	11,33
> 80 años	14	0,27

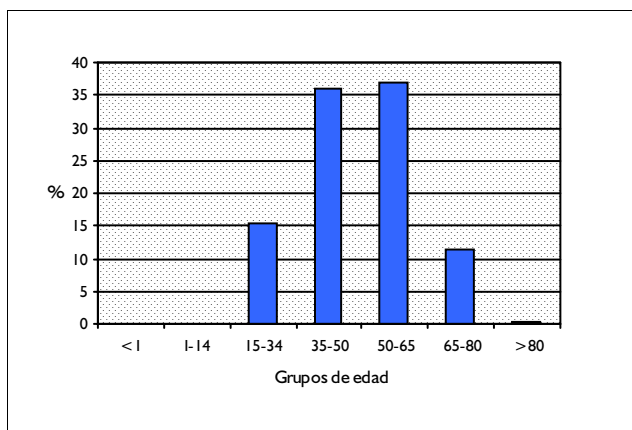

DISTRIBUCIÓN POR SEXO

	Altas	%
Hombres	1.722	33,42
Mujeres	3.430	66,56

DISTRIBUCIÓN SEGÚN INGRESO

	Altas	%
Urgente	203	3,94
Programado	4.950	96,06

DISTRIBUCION POR DÍAS DE ESTANCIA

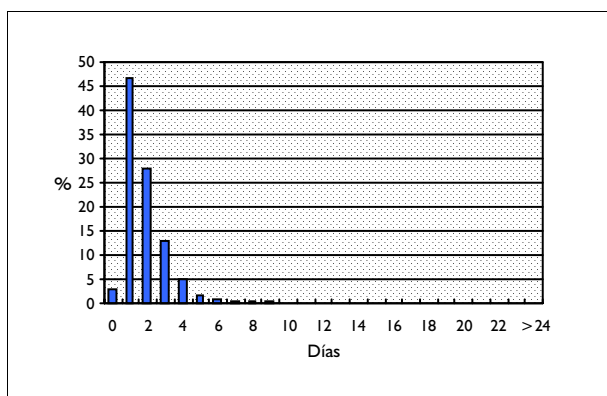

DISTRIBUCIÓN SEGÚN TIPO DE ALTA

	Altas	%
Domicilio	5.142	99,79
Traslado a otro hospital	8	0,16
Alta voluntaria	0	0,00
Éxito	2	0,04
Traslado a centro sociosanitario	0	0,00

DISTRIBUCIÓN SEGÚN FINANCIADOR

	Altas	%
Financiación pública	5.029	97,59
Mutualidades públicas	4	0,08
Empresas colaboradoras	3	0,06
Mut. acciden. trabajo y enf. prof.	0	0,00
Compañías accidente tráfico	0	0,00
Varios y Particulares	11	0,21
Convenios internacionales	1	0,02
Instituciones penitenciarias	9	0,17
Entidades privadas	0	0,00

INFORMACIÓN POR GRUPO DE HOSPITALES

	Altas	%	E.M
Grupo 1	400	7,76	2,80
Grupo 2	1.318	25,58	2,50
Grupo 3	1.202	23,33	2,27
Grupo 4	1.101	21,37	1,93
Grupo 5	1.132	21,97	1,17

DIAGNÓSTICO PRINCIPAL

	Nº	%
454.9 VENAS VARICOSAS DE EXTRE. INF.SIN MENCION DE ULCERA O INFLAM	4.809	93,32
454.1 VENAS VARICOSAS DE EXTRE. INF. CON INFLAMACION	143	2,78
454.0 VENAS VARICOSAS DE EXTRE. INF. CON ULCERA	76	1,47
451.0 DE VASOS SUPERFICIALES DE LAS EXTREMIDADES INFERIORES	31	0,60
454.2 VENAS VARICOSAS DE EXTRE. INF. CON ULCERA E INFLAMACION	21	0,41

PROCEDIMIENTO QUIRÚRGICO QUE AFECTA A LA AGRUPACIÓN

	Nº	%
38.59 LIGADURA Y EXTIRPACION DE VARICES-V. DE MIEMBROS INFERIORES	4.995	96,93
38.69 OTRA EXCISION DE VENAS DE MIEMBROS INFERIORES	80	1,55
38.89 OTRA OCLUSION QUIRURGICA DE VENAS DE MIEMBROS INFERIORES	31	0,60
38.09 INCISION DE VENAS DE MIEMBROS INFERIORES	16	0,31
39.92 INYECCION DE AGENTE ESCLEROSANTE EN VENA	13	0,25

GRD 120
CDM 5
PESO 3,0157

OTROS PROCEDIMIENTOS QUIRURGICOS DE APARATO CIRCULATORIO
ENFERMEDADES Y TRASTORNOS DEL APARATO CIRCULATORIO
TIPO QUIRÚRGICO

DATOS GENERALES

Altas totales	725
Porcentaje sobre el total de altas	0,06
Diagnósticos por alta	5,32
Estancia media bruta	14,65
Desviación estándar	16,25
Coefficiente de variación	1,11
Punto de corte	48,00
Porcentaje de casos extremos	5,66
Estancia media depurada	13,02

DISTRIBUCIÓN POR EDAD

	Altas	%
< 1 año	0	0,00
1-14 años	4	0,55
15-34 años	24	3,31
35-49 años	78	10,76
50-64 años	164	22,62
65-79 años	372	51,31
> 80 años	83	11,45

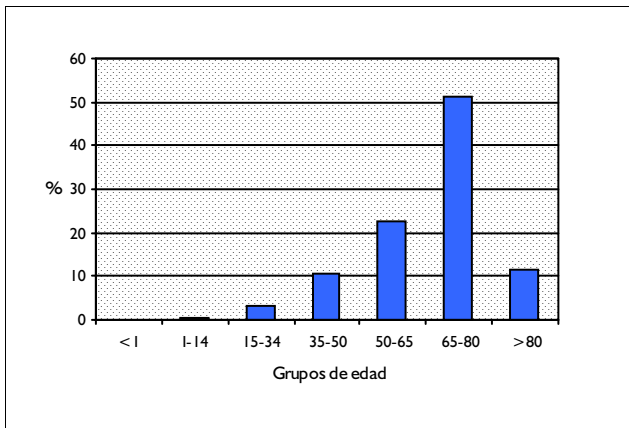

DISTRIBUCIÓN POR SEXO

	Altas	%
Hombres	411	56,69
Mujeres	314	43,31

DISTRIBUCIÓN SEGÚN INGRESO

	Altas	%
Urgente	443	61,10
Programado	282	38,90

DISTRIBUCION POR DÍAS DE ESTANCIA

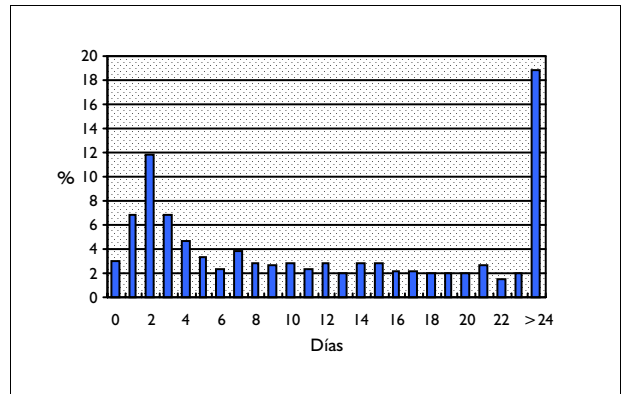

DISTRIBUCIÓN SEGÚN TIPO DE ALTA

	Altas	%
Domicilio	691	95,31
Traslado a otro hospital	15	2,07
Alta voluntaria	1	0,14
Éxito	14	1,93
Traslado a centro sociosanitario	2	0,28

DISTRIBUCIÓN SEGÚN FINANCIADOR

	Altas	%
Financiación pública	677	93,38
Mutualidades públicas	1	0,14
Empresas colaboradoras	2	0,28
Mut. acciden. trabajo y enf. prof.	0	0,00
Compañías accidente tráfico	0	0,00
Varios y Particulares	3	0,41
Convenios internacionales	1	0,14
Instituciones penitenciarias	4	0,55
Entidades privadas	0	0,00

INFORMACIÓN POR GRUPO DE HOSPITALES

	Altas	%	E.M
Grupo 1	30	4,14	19,93
Grupo 2	161	22,21	14,40
Grupo 3	234	32,28	11,53
Grupo 4	300	41,38	16,70
Grupo 5	0	0,00	

DIAGNÓSTICO PRINCIPAL

	Nº	%
996.73 OTRAS COMPL.POR DISPOS.,IMPLANTE,INJERTO PARA DIALISIS RENAL	206	28,41
996.1 COMPLICACION MECANICA OTRO DISPOSIT/IMPLANTAC/INJER VASCULAR	62	8,55
250.70 DIABETES CON MANIF. CIRC. PERIF. TIPO II O NO ESP. NO DESC.	57	7,86
440.23 ATROSCLOSIS DE LAS EXTREMIDADES CON ULCERACION	42	5,79
996.62 INFEC./INFLAM. POR OTROS DISPOSIT.,IMPLANTES,INJERTOS VASCUL	40	5,52

PROCEDIMIENTO QUIRÚRGICO QUE AFECTA A LA AGRUPACIÓN

	Nº	%
86.22 DESBRIDAMIENTO EXCISIONAL DE HERIDA, INFECCION O QUEMADURA	148	20,41
39.27 ARTERIOVENOSTOMIA PARA DIALISIS RENAL	141	19,45
39.42 REVISION DE DERIVACION ARTERIOVENOSA PARA DIALISIS RENAL	131	18,07
05.23 SIMPATECTOMIA LUMBAR	109	15,03
39.43 EXTRACCION DE DERIVACION ARTERIOVENOSA PARA DIALISIS RENAL	60	8,28

GRD 121
CDM 5
PESO 2,7677

TRAST.CIRCULATORIOS CON IAM & COMPL.CARDIOVASCULARES ALTA CON VIDA
ENFERMEDADES Y TRASTORNOS DEL APARATO CIRCULATORIO
TIPO MÉDICO

DATOS GENERALES

Altas totales	3.956
Porcentaje sobre el total de altas	0,35
Diagnósticos por alta	6,78
Estancia media bruta	12,14
Desviación estándar	7,95
Coefficiente de variación	0,65
Punto de corte	25,50
Porcentaje de casos extremos	5,81
Estancia media depurada	10,95

DISTRIBUCIÓN POR EDAD

	Altas	%
< 1 año	0	0,00
1-14 años	0	0,00
15-34 años	10	0,25
35-49 años	200	5,06
50-64 años	658	16,63
65-79 años	2.034	51,42
> 80 años	1.054	26,64

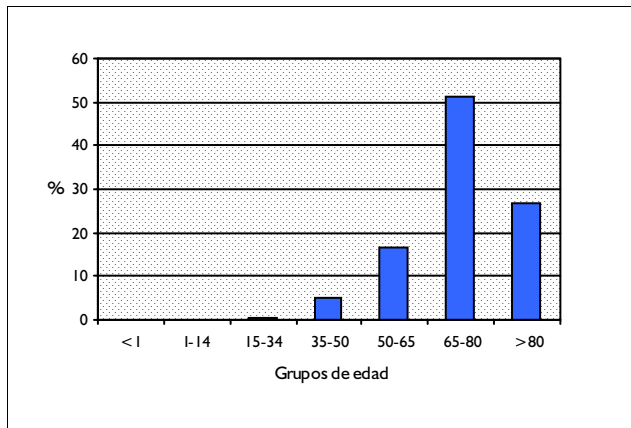

DISTRIBUCIÓN POR SEXO

	Altas	%
Hombres	2.537	64,13
Mujeres	1.416	35,79

DISTRIBUCIÓN SEGÚN INGRESO

	Altas	%
Urgente	3.766	95,20
Programado	190	4,80

DISTRIBUCION POR DÍAS DE ESTANCIA

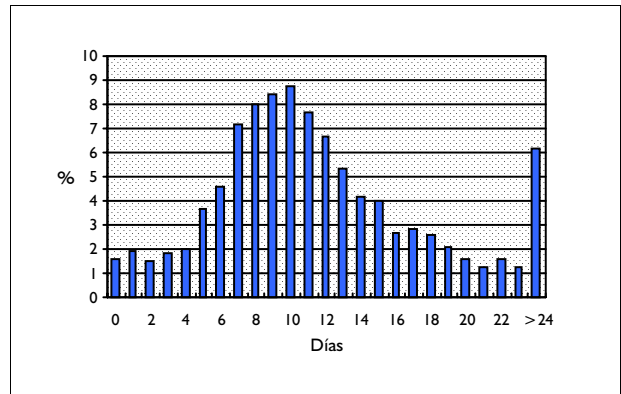

DISTRIBUCIÓN SEGÚN TIPO DE ALTA

	Altas	%
Domicilio	3.437	86,88
Traslado a otro hospital	443	11,20
Alta voluntaria	75	1,90
Éxito	0	0,00
Traslado a centro sociosanitario	1	0,03

DISTRIBUCIÓN SEGÚN FINANCIADOR

	Altas	%
Financiación pública	3.781	95,58
Mutualidades públicas	3	0,08
Empresas colaboradoras	17	0,43
Mut. acciden. trabajo y enf. prof.	4	0,10
Compañías accidente tráfico	1	0,03
Varios y Particulares	38	0,96
Convenios internacionales	16	0,40
Instituciones penitenciarias	21	0,53
Entidades privadas	7	0,18

INFORMACIÓN POR GRUPO DE HOSPITALES

	Altas	%	E.M
Grupo 1	324	8,19	9,51
Grupo 2	1.825	46,13	11,98
Grupo 3	622	15,72	12,89
Grupo 4	1.171	29,60	12,74
Grupo 5	14	0,35	10,21

DIAGNÓSTICO PRINCIPAL

	Nº	%
410.11 I.A.M. OTRA PARED ANTEROLATERAL EPISODIO ATENCION INICIAL	994	25,13
410.71 I.A.M. INFARTO SUBENDOCARDICO EPIS. ATENCION INICIAL	788	19,92
410.41 I.A.M. OTRA PARED INFERIOR EPISODIO DE ATENCION INICIAL	753	19,03
410.31 I.A.M. PARED INFEROPOSTERIOR EPISODIO ATENCION INICIAL	452	11,43
410.91 I.A.M. SITIO NO ESPECIFICADO EPISODIO ATENCION INICIAL	263	6,65

PROCEDIMIENTO QUIRÚRGICO QUE AFECTA A LA AGRUPACIÓN

Nº %

GRD 122 TRAST.CIRCULATORIOS CON IAM SIN COMPL.CARDIOVASCULARES ALTA CON VIDA
 CDM 5 ENFERMEDADES Y TRASTORNOS DEL APARATO CIRCULATORIO
 PESO 1,8758 TIPO MÉDICO

DATOS GENERALES

Altas totales	7.303
Porcentaje sobre el total de altas	0,65
Diagnósticos por alta	4,66
Estancia media bruta	9,79
Desviación estándar	5,46
Coefficiente de variación	0,56
Punto de corte	19,50
Porcentaje de casos extremos	4,74
Estancia media depurada	9,04

DISTRIBUCIÓN POR EDAD

	Altas	%
< 1 año	0	0,00
1-14 años	0	0,00
15-34 años	73	1,00
35-49 años	958	13,12
50-64 años	2.120	29,03
65-79 años	3.265	44,71
> 80 años	887	12,15

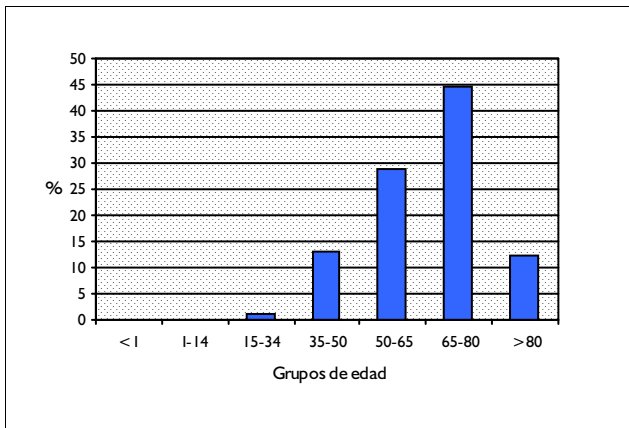

DISTRIBUCIÓN POR SEXO

	Altas	%
Hombres	5.547	75,96
Mujeres	1.755	24,03

DISTRIBUCIÓN SEGÚN INGRESO

	Altas	%
Urgente	6.860	93,93
Programado	443	6,07

DISTRIBUCION POR DÍAS DE ESTANCIA

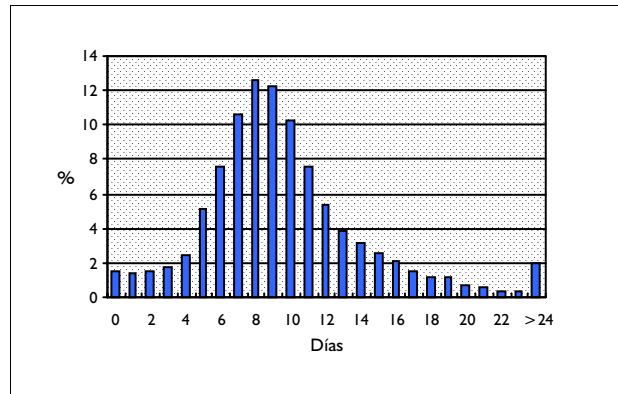

DISTRIBUCIÓN SEGÚN TIPO DE ALTA

	Altas	%
Domicilio	6.665	91,26
Traslado a otro hospital	596	8,16
Alta voluntaria	38	0,52
Éxito	0	0,00
Traslado a centro sociosanitario	4	0,05

DISTRIBUCIÓN SEGÚN FINANCIADOR

	Altas	%
Financiación pública	6.880	94,21
Mutualidades públicas	13	0,18
Empresas colaboradoras	52	0,71
Mut. acciden. trabajo y enf. prof.	13	0,18
Compañías accidente tráfico	2	0,03
Varios y Particulares	110	1,51
Convenios internacionales	23	0,31
Instituciones penitenciarias	49	0,67
Entidades privadas	15	0,21

INFORMACIÓN POR GRUPO DE HOSPITALES

	Altas	%	E.M
Grupo 1	577	7,90	7,49
Grupo 2	2.968	40,64	9,84
Grupo 3	1.484	20,32	10,01
Grupo 4	2.261	30,96	10,13
Grupo 5	13	0,18	15,31

DIAGNÓSTICO PRINCIPAL

	Nº	%
410.41 I.A.M. OTRA PARED INFERIOR EPISODIO DE ATENCION INICIAL	1.775	24,31
410.11 I.A.M. OTRA PARED ANTEROLATERAL EPISODIO ATENCION INICIAL	1.629	22,31
410.71 I.A.M. INFARTO SUBENDOCARDICO EPIS. ATENCION INICIAL	1.557	21,32
410.31 I.A.M. PARED INFEROPOSTERIOR EPISODIO ATENCION INICIAL	854	11,69
410.01 I.A.M. PARED ANTEROLATERAL EPISODIO DE ATENCION INICIAL	345	4,72

PROCEDIMIENTO QUIRÚRGICO QUE AFECTA A LA AGRUPACIÓN

Nº %

GRD 123 TRAST.CIRCULATORIOS CON IAM, EXITUS
 CDM 5 ENFERMEDADES Y TRASTORNOS DEL APARATO CIRCULATORIO
 PESO 3,5239 TIPO MÉDICO

DATOS GENERALES

Altas totales	1.814
Porcentaje sobre el total de altas	0,16
Diagnósticos por alta	6,34
Estancia media bruta	5,21
Desviación estándar	7,51
Coefficiente de variación	1,44
Punto de corte	16,00
Porcentaje de casos extremos	6,84
Estancia media depurada	3,63

DISTRIBUCIÓN POR EDAD

	Altas	%
< 1 año	0	0,00
1-14 años	0	0,00
15-34 años	3	0,17
35-49 años	16	0,88
50-64 años	152	8,38
65-79 años	869	47,91
> 80 años	774	42,67

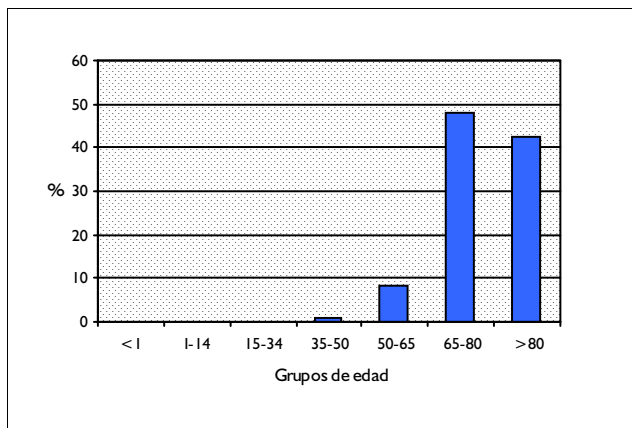

DISTRIBUCIÓN POR SEXO

	Altas	%
Hombres	996	54,91
Mujeres	816	44,98

DISTRIBUCIÓN SEGÚN INGRESO

	Altas	%
Urgente	1.741	95,98
Programado	73	4,02

DISTRIBUCION POR DÍAS DE ESTANCIA

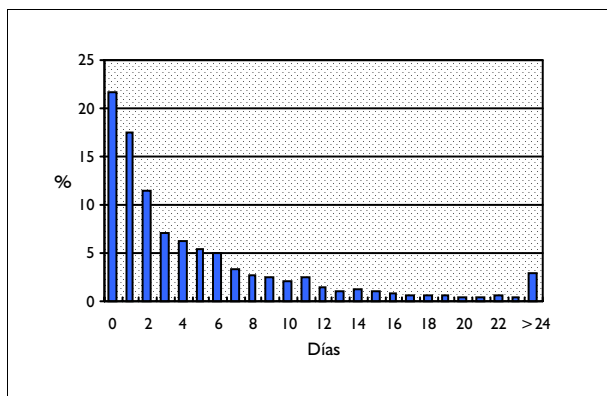

DISTRIBUCIÓN SEGÚN TIPO DE ALTA

	Altas	%
Domicilio	0	0,00
Traslado a otro hospital	0	0,00
Alta voluntaria	0	0,00
Éxito	1.814	100,00
Traslado a centro sociosanitario	0	0,00

DISTRIBUCIÓN SEGÚN FINANCIADOR

	Altas	%
Financiación pública	1.738	95,81
Mutualidades públicas	5	0,28
Empresas colaboradoras	4	0,22
Mut. acciden. trabajo y enf. prof.	0	0,00
Compañías accidente tráfico	0	0,00
Varios y Particulares	27	1,49
Convenios internacionales	1	0,06
Instituciones penitenciarias	5	0,28
Entidades privadas	5	0,28

INFORMACIÓN POR GRUPO DE HOSPITALES

	Altas	%	E.M
Grupo 1	177	9,76	4,30
Grupo 2	763	42,06	5,27
Grupo 3	358	19,74	4,76
Grupo 4	502	27,67	5,79
Grupo 5	14	0,77	4,43

DIAGNÓSTICO PRINCIPAL

	Nº	%
410.11 I.A.M. OTRA PARED ANTEROLATERAL EPISODIO ATENCION INICIAL	448	24,70
410.91 I.A.M. SITIO NO ESPECIFICADO EPISODIO ATENCION INICIAL	321	17,70
410.41 I.A.M. OTRA PARED INFERIOR EPISODIO DE ATENCION INICIAL	280	15,44
410.71 I.A.M. INFARTO SUBENDOCARDICO EPIS. ATENCION INICIAL	187	10,31
410.31 I.A.M. PARED INFEROPOSTERIOR EPISODIO ATENCION INICIAL	157	8,65

PROCEDIMIENTO QUIRÚRGICO QUE AFECTA A LA AGRUPACIÓN

Nº %

GRD 124
CDM 5
PESO 1,3681

TRAST.CIRCULATORIOS EXCEPTO IAM, CON CATETERISMO & DIAG. COMPLEJO
ENFERMEDADES Y TRASTORNOS DEL APARATO CIRCULATORIO
TIPO MÉDICO

DATOS GENERALES

Altas totales	3.188
Porcentaje sobre el total de altas	0,29
Diagnósticos por alta	5,62
Estancia media bruta	10,11
Desviación estándar	8,94
Coefficiente de variación	0,88
Punto de corte	33,00
Porcentaje de casos extremos	3,48
Estancia media depurada	9,48

DISTRIBUCIÓN POR EDAD

	Altas	%
< 1 año	1	0,03
1-14 años	9	0,28
15-34 años	33	1,04
35-49 años	312	9,79
50-64 años	1.051	32,97
65-79 años	1.628	51,07
> 80 años	154	4,83

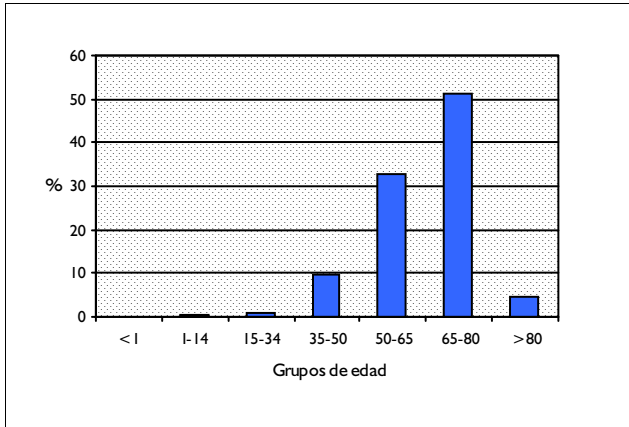

DISTRIBUCIÓN POR SEXO

	Altas	%
Hombres	2.260	70,89
Mujeres	928	29,11

DISTRIBUCIÓN SEGÚN INGRESO

	Altas	%
Urgente	2.101	65,90
Programado	1.087	34,10

DISTRIBUCION POR DÍAS DE ESTANCIA

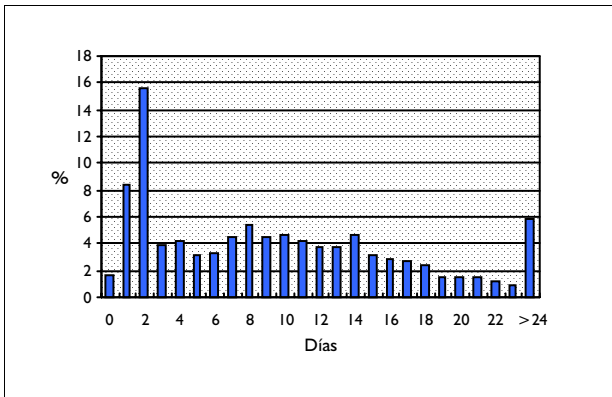

DISTRIBUCIÓN SEGÚN TIPO DE ALTA

	Altas	%
Domicilio	2.936	92,10
Traslado a otro hospital	225	7,06
Alta voluntaria	2	0,06
Éxito	21	0,66
Traslado a centro sociosanitario	4	0,13

DISTRIBUCIÓN SEGÚN FINANCIADOR

	Altas	%
Financiación pública	3.078	96,55
Mutualidades públicas	3	0,09
Empresas colaboradoras	6	0,19
Mut. acciden. trabajo y enf. prof.	1	0,03
Compañías accidente tráfico	2	0,06
Varios y Particulares	22	0,69
Convenios internacionales	0	0,00
Instituciones penitenciarias	7	0,22
Entidades privadas	0	0,00

INFORMACIÓN POR GRUPO DE HOSPITALES

	Altas	%	E.M
Grupo 1	68	2,13	10,90
Grupo 2	797	25,00	9,84
Grupo 3	726	22,77	9,92
Grupo 4	1.593	49,97	10,27
Grupo 5	4	0,13	18,25

DIAGNÓSTICO PRINCIPAL

	Nº	%
414.01 ATROSCLEROSIS CORONARIA DE ARTERIA CORONARIA NATIVA	1.218	38,21
411.1 SINDROME CORONARIO INTERMEDIO	808	25,35
425.4 OTRAS MIOCARDIOPATIAS PRIMARIAS	216	6,78
428.0 INSUFICIENCIA CARDIACA CONGESTIVA	132	4,14
428.1 INSUFICIENCIA CARDIACA DE LADO IZQUIERDO	108	3,39

PROCEDIMIENTO QUIRÚRGICO QUE AFECTA A LA AGRUPACIÓN

Nº %

GRD 125 TRAST.CIRCULATORIOS EXCEPTO IAM, CON CATETERISMO SIN DIAG. COMPLEJO
 CDM 5 ENFERMEDADES Y TRASTORNOS DEL APARATO CIRCULATORIO
 PESO 0,6544 TIPO MÉDICO

DATOS GENERALES

Altas totales	6.926
Porcentaje sobre el total de altas	0,62
Diagnósticos por alta	3,83
Estancia media bruta	4,62
Desviación estándar	6,22
Coefficiente de variación	1,34
Punto de corte	13,50
Porcentaje de casos extremos	11,38
Estancia media depurada	3,16

DISTRIBUCIÓN POR EDAD

	Altas	%
< 1 año	49	0,71
1-14 años	150	2,17
15-34 años	128	1,85
35-49 años	754	10,89
50-64 años	2.471	35,68
65-79 años	3.254	46,98
> 80 años	120	1,73

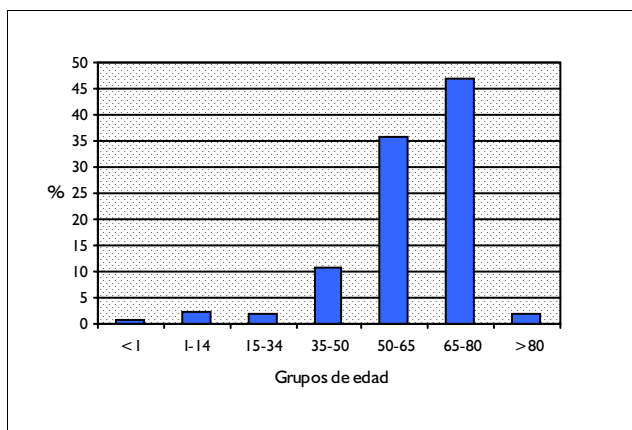

DISTRIBUCIÓN POR SEXO

	Altas	%
Hombres	4.620	66,71
Mujeres	2.304	33,27

DISTRIBUCIÓN SEGÚN INGRESO

	Altas	%
Urgente	2.296	33,15
Programado	4.630	66,85

DISTRIBUCION POR DÍAS DE ESTANCIA

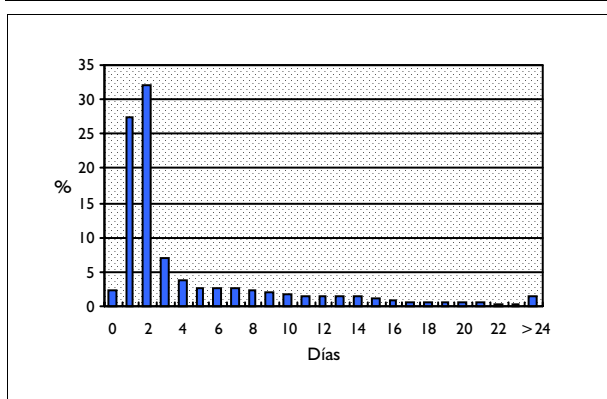

DISTRIBUCIÓN SEGÚN TIPO DE ALTA

	Altas	%
Domicilio	6.744	97,37
Traslado a otro hospital	163	2,35
Alta voluntaria	1	0,01
Éxito	11	0,16
Traslado a centro sociosanitario	3	0,04

DISTRIBUCIÓN SEGÚN FINANCIADOR

	Altas	%
Financiación pública	6.762	97,63
Mutualidades públicas	4	0,06
Empresas colaboradoras	9	0,13
Mut. acciden. trabajo y enf. prof.	1	0,01
Compañías accidente tráfico	2	0,03
Varios y Particulares	32	0,46
Convenios internacionales	3	0,04
Instituciones penitenciarias	19	0,27
Entidades privadas	2	0,03

INFORMACIÓN POR GRUPO DE HOSPITALES

	Altas	%	E.M
Grupo 1	95	1,37	5,07
Grupo 2	1.532	22,12	4,46
Grupo 3	1.432	20,68	4,89
Grupo 4	3.863	55,78	4,57
Grupo 5	4	0,06	15,25

DIAGNÓSTICO PRINCIPAL

	Nº	%
414.01 ATEROSCLEROSIS CORONARIA DE ARTERIA CORONARIA NATIVA	2.684	38,75
424.1 ALTERACIONES DE LA VALVULA AORTICA	601	8,68
413.9 OTRA ANGINA DE PECHO Y ANGINA DE PECHO NEOM	545	7,87
V71.7 OBSERVACION POR PRESUNTA ENFERMEDAD CARDIOVASCULAR	308	4,45
786.51 DOLOR PRECORDIAL	264	3,81

PROCEDIMIENTO QUIRÚRGICO QUE AFECTA A LA AGRUPACIÓN

Nº %

GRD 126 ENDOCARDITIS AGUDA & SUBAGUDA
CDM 5 ENFERMEDADES Y TRASTORNOS DEL APARATO CIRCULATORIO
PESO 3,8118 TIPO MÉDICO

DATOS GENERALES

Altas totales	199
Porcentaje sobre el total de altas	0,02
Diagnósticos por alta	7,23
Estancia media bruta	24,11
Desviación estándar	19,43
Coefficiente de variación	0,81
Punto de corte	70,38
Porcentaje de casos extremos	1,51
Estancia media depurada	22,79

DISTRIBUCIÓN POR EDAD

	Altas	%
< 1 año	2	1,01
1-14 años	0	0,00
15-34 años	40	20,10
35-49 años	29	14,57
50-64 años	35	17,59
65-79 años	79	39,70
> 80 años	14	7,04

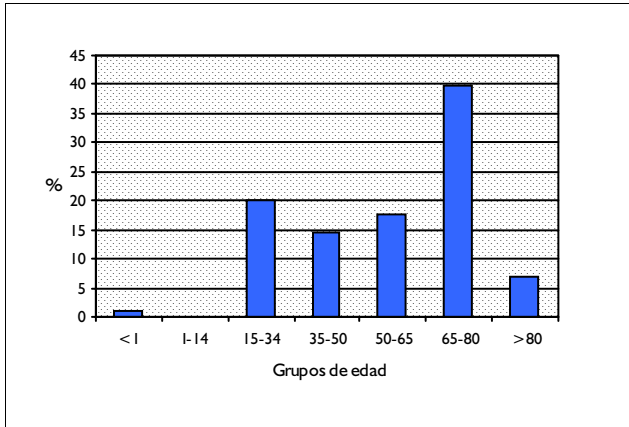

DISTRIBUCIÓN POR SEXO

	Altas	%
Hombres	128	64,32
Mujeres	71	35,68

DISTRIBUCIÓN SEGÚN INGRESO

	Altas	%
Urgente	179	89,95
Programado	20	10,05

DISTRIBUCION POR DÍAS DE ESTANCIA

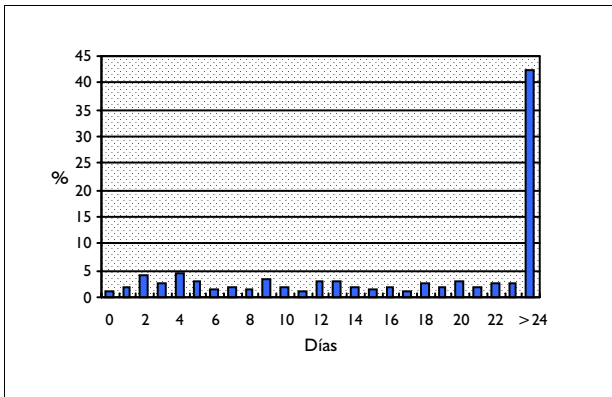

DISTRIBUCIÓN SEGÚN TIPO DE ALTA

	Altas	%
Domicilio	135	67,84
Traslado a otro hospital	33	16,58
Alta voluntaria	8	4,02
Éxito	23	11,56
Traslado a centro sociosanitario	0	0,00

DISTRIBUCIÓN SEGÚN FINANCIADOR

	Altas	%
Financiación pública	193	96,98
Mutualidades públicas	0	0,00
Empresas colaboradoras	0	0,00
Mut. acciden. trabajo y enf. prof.	0	0,00
Compañías accidente tráfico	0	0,00
Varios y Particulares	0	0,00
Convenios internacionales	0	0,00
Instituciones penitenciarias	1	0,50
Entidades privadas	1	0,50

INFORMACIÓN POR GRUPO DE HOSPITALES

	Altas	%	E.M
Grupo 1	23	11,56	23,13
Grupo 2	71	35,68	22,94
Grupo 3	50	25,13	22,88
Grupo 4	55	27,64	27,13
Grupo 5	0	0,00	

DIAGNÓSTICO PRINCIPAL

	Nº	%
421.0 ENDOCARDITIS BACTERIANA AGUDA Y SUBAGUDA	182	91,46
421.9 ENDOCARDITIS AGUDA NEOM	17	8,54

PROCEDIMIENTO QUIRÚRGICO QUE AFECTA A LA AGRUPACIÓN

Nº %

GRD 127 INSUFICIENCIA CARDIACA & SHOCK
CDM 5 ENFERMEDADES Y TRASTORNOS DEL APARATO CIRCULATORIO
PESO 1,524 TIPO MÉDICO

DATOS GENERALES

Altas totales	18.187
Porcentaje sobre el total de altas	1,63
Diagnósticos por alta	6,33
Estancia media bruta	9,35
Desviación estándar	7,33
Coefficiente de variación	0,78
Punto de corte	22,50
Porcentaje de casos extremos	4,75
Estancia media depurada	8,34

DISTRIBUCIÓN POR EDAD

	Altas	%
< 1 año	11	0,06
1-14 años	9	0,05
15-34 años	60	0,33
35-49 años	376	2,07
50-64 años	2.059	11,32
65-79 años	8.829	48,55
> 80 años	6.843	37,63

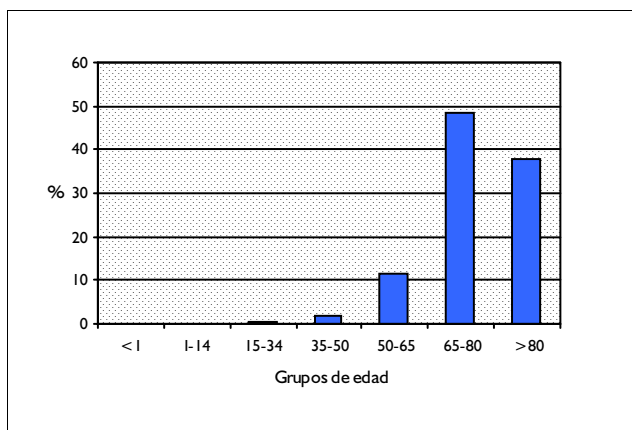

DISTRIBUCIÓN POR SEXO

	Altas	%
Hombres	7.886	43,36
Mujeres	10.298	56,62

DISTRIBUCIÓN SEGÚN INGRESO

	Altas	%
Urgente	16.998	93,46
Programado	1.189	6,54

DISTRIBUCION POR DÍAS DE ESTANCIA

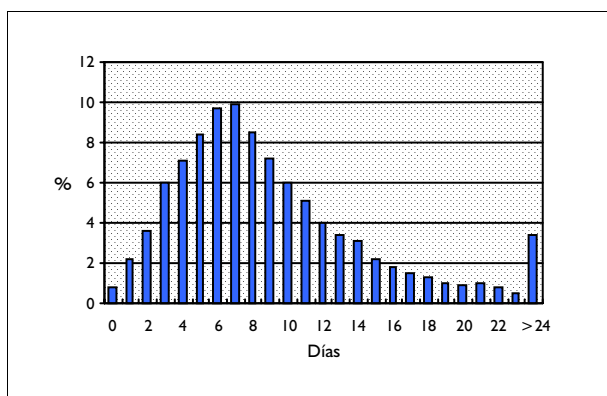

DISTRIBUCIÓN SEGÚN TIPO DE ALTA

	Altas	%
Domicilio	16.648	91,54
Traslado a otro hospital	258	1,42
Alta voluntaria	91	0,50
Éxito	1.177	6,47
Traslado a centro sociosanitario	11	0,06

DISTRIBUCIÓN SEGÚN FINANCIADOR

	Altas	%
Financiación pública	17.540	96,44
Mutualidades públicas	16	0,09
Empresas colaboradoras	18	0,10
Mut. acciden. trabajo y enf. prof.	0	0,00
Compañías accidente tráfico	6	0,03
Varios y Particulares	76	0,42
Convenios internacionales	34	0,19
Instituciones penitenciarias	44	0,24
Entidades privadas	5	0,03

INFORMACIÓN POR GRUPO DE HOSPITALES

	Altas	%	E.M
Grupo 1	2.375	13,06	7,99
Grupo 2	7.221	39,70	9,00
Grupo 3	2.887	15,87	9,89
Grupo 4	5.220	28,70	9,85
Grupo 5	484	2,66	12,57

DIAGNÓSTICO PRINCIPAL

	Nº	%
428.0 INSUFICIENCIA CARDIACA CONGESTIVA	9.206	50,62
428.1 INSUFICIENCIA CARDIACA DE LADO IZQUIERDO	3.694	20,31
402.91 CARDIOPATIA HIPERTENSIVA SIN ESPECIFICAR. CON FALLO C.CONG.	2.277	12,52
428.9 FALLO CARDIACO NEOM	1.706	9,38
398.91 INSUFICIENCIA CARDIACA REUMATICA (CONGESTIVO)	742	4,08

PROCEDIMIENTO QUIRÚRGICO QUE AFECTA A LA AGRUPACIÓN

Nº %

GRD 128 TROMBOFLEBITIS DE VENAS PROFUNDAS
CDM 5 ENFERMEDADES Y TRASTORNOS DEL APARATO CIRCULATORIO
PESO 1,0373 TIPO MÉDICO

DATOS GENERALES

Altas totales	1.494
Porcentaje sobre el total de altas	0,13
Diagnósticos por alta	4,04
Estancia media bruta	9,02
Desviación estándar	5,87
Coefficiente de variación	0,65
Punto de corte	18,50
Porcentaje de casos extremos	6,09
Estancia media depurada	8,02

DISTRIBUCIÓN POR EDAD

	Altas	%
< 1 año	0	0,00
1-14 años	2	0,13
15-34 años	98	6,56
35-49 años	141	9,44
50-64 años	318	21,29
65-79 años	658	44,04
> 80 años	277	18,54

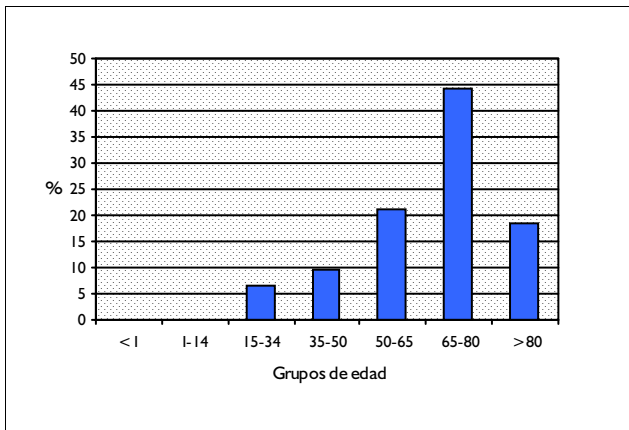

DISTRIBUCIÓN POR SEXO

	Altas	%
Hombres	789	52,81
Mujeres	705	47,19

DISTRIBUCIÓN SEGÚN INGRESO

	Altas	%
Urgente	1.407	94,18
Programado	87	5,82

DISTRIBUCION POR DÍAS DE ESTANCIA

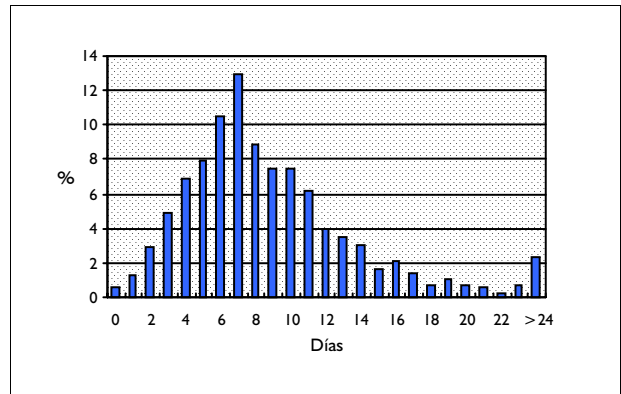

DISTRIBUCIÓN SEGÚN TIPO DE ALTA

	Altas	%
Domicilio	1.465	98,06
Traslado a otro hospital	12	0,80
Alta voluntaria	1	0,07
Éxito	16	1,07
Traslado a centro sociosanitario	0	0,00

DISTRIBUCIÓN SEGÚN FINANCIADOR

	Altas	%
Financiación pública	1.471	98,46
Mutualidades públicas	5	0,33
Empresas colaboradoras	0	0,00
Mut. acciden. trabajo y enf. prof.	1	0,07
Compañías accidente tráfico	1	0,07
Varios y Particulares	5	0,33
Convenios internacionales	0	0,00
Instituciones penitenciarias	3	0,20
Entidades privadas	1	0,07

INFORMACIÓN POR GRUPO DE HOSPITALES

	Altas	%	E.M
Grupo 1	186	12,45	9,09
Grupo 2	527	35,27	9,05
Grupo 3	265	17,74	8,05
Grupo 4	507	33,94	9,40
Grupo 5	9	0,60	13,33

DIAGNÓSTICO PRINCIPAL

	Nº	%
451.19 OTRAS FLEBITIS Y TROMBOFLEBITIS DE OTROS VASOS PROF EXT INF.	830	55,56
451.11 FLEBITIS TROMBOFLEBITIS DE VENA FEMORAL (PROFUNDA)(SUPERFIC)	417	27,91
451.2 FLEBITIS Y TROMB.DE LAS EXTREMIDADES INFERIORES NO ESPECIFIC	160	10,71
451.81 FLEBITIS Y TROMBOFLEBITIS DE VENA ILIACA	60	4,02
453.2 EMBOLIA O TROMBOSIS VENOSA DE VENA CAVA	27	1,81

PROCEDIMIENTO QUIRÚRGICO QUE AFECTA A LA AGRUPACIÓN

Nº %

GRD 129 PARADA CARDIACA, CAUSA DESCONOCIDA
CDM 5 ENFERMEDADES Y TRASTORNOS DEL APARATO CIRCULATORIO
PESO 0,9675 TIPO MÉDICO

DATOS GENERALES

Altas totales	51
Porcentaje sobre el total de altas	0,00
Diagnósticos por alta	3,65
Estancia media bruta	4,02
Desviación estándar	6,37
Coefficiente de variación	1,58
Punto de corte	17,50
Porcentaje de casos extremos	7,84
Estancia media depurada	2,47

DISTRIBUCIÓN POR EDAD

	Altas	%
< 1 año	5	9,80
1-14 años	0	0,00
15-34 años	3	5,88
35-49 años	3	5,88
50-64 años	11	21,57
65-79 años	20	39,22
> 80 años	9	17,65

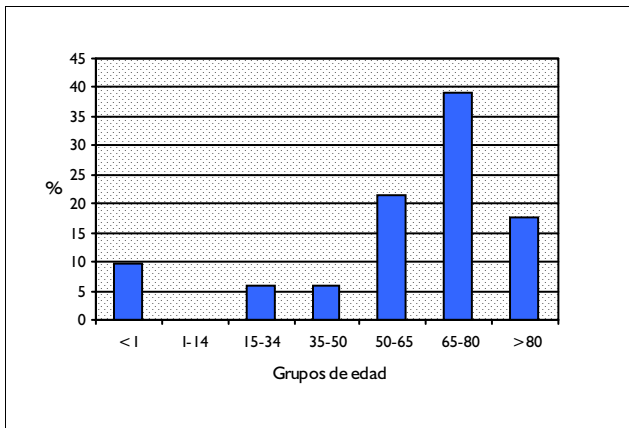

DISTRIBUCIÓN POR SEXO

	Altas	%
Hombres	30	58,82
Mujeres	21	41,18

DISTRIBUCIÓN SEGÚN INGRESO

	Altas	%
Urgente	48	94,12
Programado	3	5,88

DISTRIBUCION POR DÍAS DE ESTANCIA

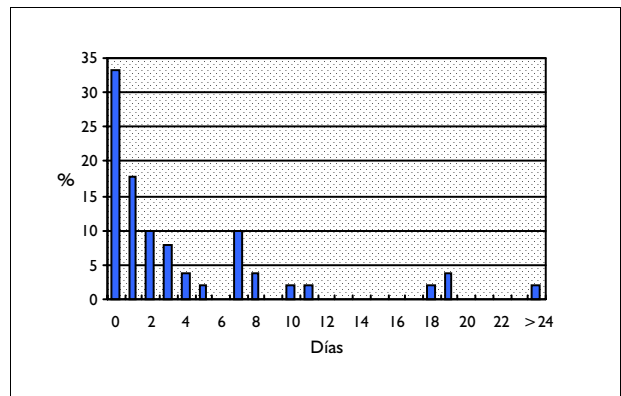

DISTRIBUCIÓN SEGÚN TIPO DE ALTA

	Altas	%
Domicilio	8	15,69
Traslado a otro hospital	6	11,76
Alta voluntaria	0	0,00
Éxito	37	72,55
Traslado a centro sociosanitario	0	0,00

DISTRIBUCIÓN SEGÚN FINANCIADOR

	Altas	%
Financiación pública	47	92,16
Mutualidades públicas	0	0,00
Empresas colaboradoras	1	1,96
Mut. acciden. trabajo y enf. prof.	0	0,00
Compañías accidente tráfico	2	3,92
Varios y Particulares	0	0,00
Convenios internacionales	0	0,00
Instituciones penitenciarias	0	0,00
Entidades privadas	0	0,00

INFORMACIÓN POR GRUPO DE HOSPITALES

	Altas	%	E.M
Grupo 1	4	7,84	2,25
Grupo 2	18	35,29	2,22
Grupo 3	10	19,61	4,30
Grupo 4	19	37,25	5,95
Grupo 5	0	0,00	

DIAGNÓSTICO PRINCIPAL

	Nº	%
427.5 PARO CARDIACO	45	88,24
798.2 MUERTE EN 24 HORAS DESDE EL INICIO DE SINTOMAS, INEXPLICADA	6	11,76

PROCEDIMIENTO QUIRÚRGICO QUE AFECTA A LA AGRUPACIÓN

Nº %

GRD 130 TRASTORNOS VASCULARES PERIFERICOS CON CC
CDM 5 ENFERMEDADES Y TRASTORNOS DEL APARATO CIRCULATORIO
PESO 1,2924 TIPO MÉDICO

DATOS GENERALES

Altas totales	2.417
Porcentaje sobre el total de altas	0,22
Diagnósticos por alta	5,78
Estancia media bruta	9,90
Desviación estándar	10,19
Coefficiente de variación	1,03
Punto de corte	26,50
Porcentaje de casos extremos	5,75
Estancia media depurada	8,41

DISTRIBUCIÓN POR EDAD

	Altas	%
< 1 año	1	0,04
1-14 años	1	0,04
15-34 años	54	2,23
35-49 años	150	6,21
50-64 años	453	18,74
65-79 años	1.238	51,22
> 80 años	520	21,51

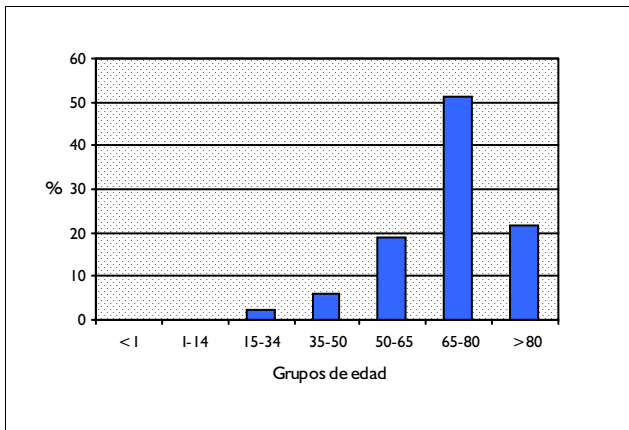

DISTRIBUCIÓN POR SEXO

	Altas	%
Hombres	1.599	66,16
Mujeres	818	33,84

DISTRIBUCIÓN SEGÚN INGRESO

	Altas	%
Urgente	1.830	75,71
Programado	587	24,29

DISTRIBUCION POR DÍAS DE ESTANCIA

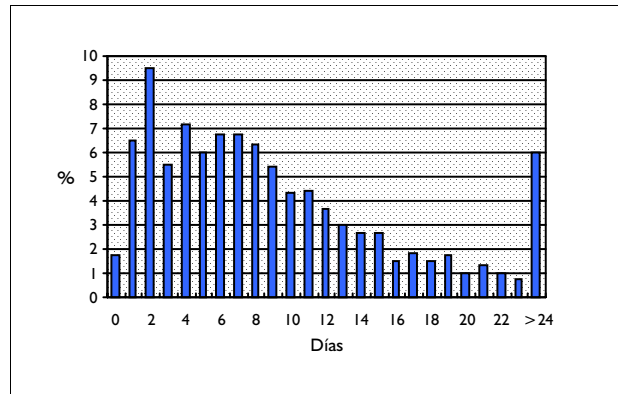

DISTRIBUCIÓN SEGÚN TIPO DE ALTA

	Altas	%
Domicilio	2.133	88,25
Traslado a otro hospital	109	4,51
Alta voluntaria	23	0,95
Éxito	149	6,16
Traslado a centro sociosanitario	3	0,12

DISTRIBUCIÓN SEGÚN FINANCIADOR

	Altas	%
Financiación pública	2.284	94,50
Mutualidades públicas	3	0,12
Empresas colaboradoras	3	0,12
Mut. acciden. trabajo y enf. prof.	0	0,00
Compañías accidente tráfico	1	0,04
Varios y Particulares	13	0,54
Convenios internacionales	3	0,12
Instituciones penitenciarias	6	0,25
Entidades privadas	6	0,25

INFORMACIÓN POR GRUPO DE HOSPITALES

	Altas	%	E.M
Grupo 1	169	6,99	8,47
Grupo 2	740	30,62	9,27
Grupo 3	541	22,38	10,03
Grupo 4	942	38,97	10,07
Grupo 5	25	1,03	29,04

DIAGNÓSTICO PRINCIPAL

	Nº	%
453.8 EMBOLIA O TROMBOSIS VENOSA DE OTRAS VENAS ESPECIFICADAS	569	23,54
250.70 DIABETES CON MANIF. CIRC. PERIF. TIPO II O NO ESP. NO DESC.	246	10,18
444.22 EMBOLIA Y TROMBOSIS DE EXTREMIDAD INFERIOR	174	7,20
440.21 ATROSCLEROSIS DE LAS EXTREMIDADES, CON CLAUDICACION INTERM.	164	6,79
440.23 ATROSCLEROSIS DE LAS EXTREMIDADES CON ULCERACION	112	4,63

PROCEDIMIENTO QUIRÚRGICO QUE AFECTA A LA AGRUPACIÓN

Nº %

GRD 131 TRASTORNOS VASCULARES PERIFERICOS SIN CC
 CDM 5 ENFERMEDADES Y TRASTORNOS DEL APARATO CIRCULATORIO
 PESO 0,9024 TIPO MÉDICO

DATOS GENERALES

Altas totales	4.234
Porcentaje sobre el total de altas	0,38
Diagnósticos por alta	3,29
Estancia media bruta	7,29
Desviación estándar	7,18
Coefficiente de variación	0,99
Punto de corte	22,00
Porcentaje de casos extremos	5,53
Estancia media depurada	6,48

DISTRIBUCIÓN POR EDAD

	Altas	%
< 1 año	2	0,05
1-14 años	11	0,26
15-34 años	211	4,98
35-49 años	416	9,83
50-64 años	955	22,56
65-79 años	1.917	45,28
> 80 años	722	17,05

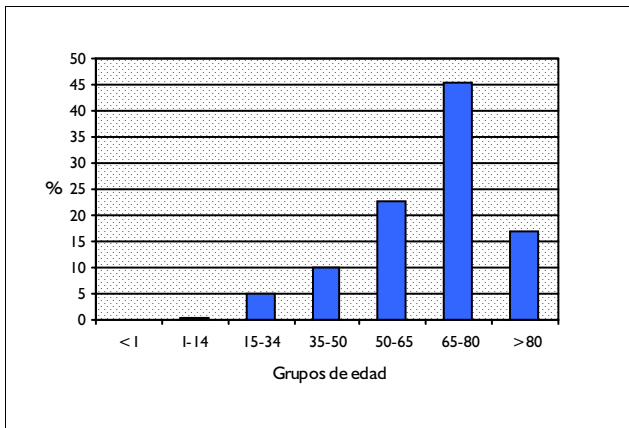

DISTRIBUCIÓN POR SEXO

	Altas	%
Hombres	2.722	64,29
Mujeres	1.512	35,71

DISTRIBUCIÓN SEGÚN INGRESO

	Altas	%
Urgente	2.807	66,30
Programado	1.427	33,70

DISTRIBUCION POR DÍAS DE ESTANCIA

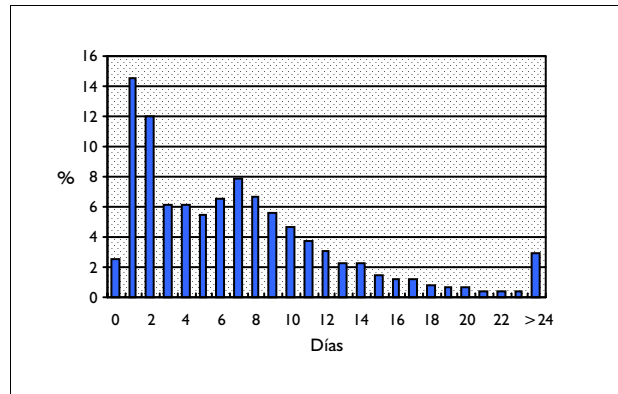

DISTRIBUCIÓN SEGÚN TIPO DE ALTA

	Altas	%
Domicilio	3.996	94,38
Traslado a otro hospital	119	2,81
Alta voluntaria	31	0,73
Éxitus	85	2,01
Traslado a centro sociosanitario	2	0,05

DISTRIBUCIÓN SEGÚN FINANCIADOR

	Altas	%
Financiación pública	4.046	95,56
Mutualidades públicas	7	0,17
Empresas colaboradoras	4	0,09
Mut. acciden. trabajo y enf. prof.	0	0,00
Compañías accidente tráfico	2	0,05
Varios y Particulares	12	0,28
Convenios internacionales	3	0,07
Instituciones penitenciarias	20	0,47
Entidades privadas	4	0,09

INFORMACIÓN POR GRUPO DE HOSPITALES

	Altas	%	E.M
Grupo 1	291	6,87	7,40
Grupo 2	1.287	30,40	6,96
Grupo 3	1.036	24,47	7,70
Grupo 4	1.586	37,46	7,23
Grupo 5	34	0,80	8,79

DIAGNÓSTICO PRINCIPAL

	Nº	%
453.8 EMBOLIA O TROMBOSIS VENOSA DE OTRAS VENAS ESPECIFICADAS	1.231	29,07
440.21 ATROSCLEROSIS DE LAS EXTREMIDADES, CON CLAUDICACION INTERM.	366	8,64
444.22 EMBOLIA Y TROMBOSIS DE EXTREMIDAD INFERIOR	325	7,68
443.9 ENFERMEDAD VASCULAR PERIFERICA NO ESPECIFICADA	242	5,72
441.4 ANEURISMA ABDOMINAL SIN MENCION DE RUPTURA	193	4,56

PROCEDIMIENTO QUIRÚRGICO QUE AFECTA A LA AGRUPACIÓN

Nº %

GRD 132 ATEROSCLEROSIS CON CC
CDM 5 ENFERMEDADES Y TRASTORNOS DEL APARATO CIRCULATORIO
PESO 1,044 TIPO MÉDICO

DATOS GENERALES

Altas totales	752
Porcentaje sobre el total de altas	0,07
Diagnósticos por alta	6,52
Estancia media bruta	8,40
Desviación estándar	6,96
Coefficiente de variación	0,83
Punto de corte	21,50
Porcentaje de casos extremos	5,98
Estancia media depurada	7,44

DISTRIBUCIÓN POR EDAD

	Altas	%
< 1 año	1	0,13
1-14 años	0	0,00
15-34 años	3	0,40
35-49 años	27	3,59
50-64 años	145	19,28
65-79 años	440	58,51
> 80 años	136	18,09

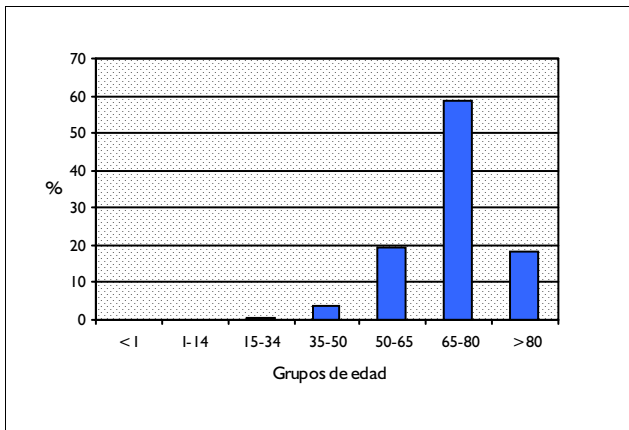

DISTRIBUCIÓN POR SEXO

	Altas	%
Hombres	518	68,88
Mujeres	234	31,12

DISTRIBUCIÓN SEGÚN INGRESO

	Altas	%
Urgente	591	78,59
Programado	161	21,41

DISTRIBUCION POR DÍAS DE ESTANCIA

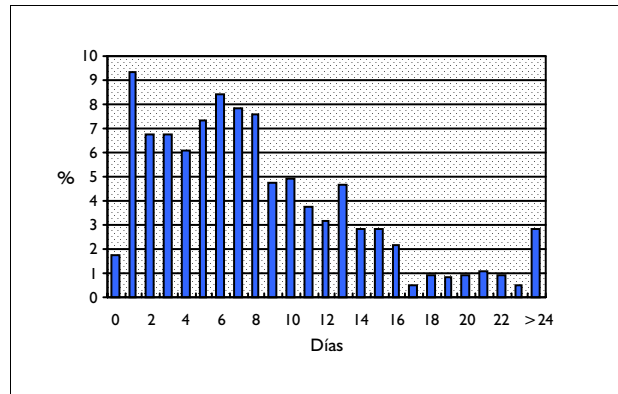

DISTRIBUCIÓN SEGÚN TIPO DE ALTA

	Altas	%
Domicilio	660	87,77
Traslado a otro hospital	61	8,11
Alta voluntaria	3	0,40
Éxito	26	3,46
Traslado a centro sociosanitario	2	0,27

DISTRIBUCIÓN SEGÚN FINANCIADOR

	Altas	%
Financiación pública	738	98,14
Mutualidades públicas	1	0,13
Empresas colaboradoras	0	0,00
Mut. acciden. trabajo y enf. prof.	0	0,00
Compañías accidente tráfico	0	0,00
Varios y Particulares	1	0,13
Convenios internacionales	0	0,00
Instituciones penitenciarias	0	0,00
Entidades privadas	0	0,00

INFORMACIÓN POR GRUPO DE HOSPITALES

	Altas	%	E.M
Grupo 1	97	12,90	7,87
Grupo 2	321	42,69	7,11
Grupo 3	58	7,71	10,26
Grupo 4	249	33,11	9,26
Grupo 5	27	3,59	13,74

DIAGNÓSTICO PRINCIPAL

	Nº	%
414.01 ATEROSCLEROSIS CORONARIA DE ARTERIA CORONARIA NATIVA	353	46,94
414.9 ENFERMEDAD CARDIACA ISQUEMICA CRONICA SIN ESPECIFICAR	147	19,55
414.8 OTRAS FORMAS ESPECIFICADAS ENF.CARDIACA ISQUEMICA CRONICA	124	16,49
429.3 CARDIOMEGALIA	45	5,98
414.00 ATEROSCLEROSIS CORONARIA VASO TIPO INESPECIF.,NATIVO,INJERTO	40	5,32

PROCEDIMIENTO QUIRÚRGICO QUE AFECTA A LA AGRUPACIÓN

Nº %

GRD 133 ATEROSCLEROSIS SIN CC
CDM 5 ENFERMEDADES Y TRASTORNOS DEL APARATO CIRCULATORIO
PESO 0,6948 TIPO MÉDICO

DATOS GENERALES

Altas totales	1.882
Porcentaje sobre el total de altas	0,17
Diagnósticos por alta	4,15
Estancia media bruta	5,47
Desviación estándar	5,57
Coefficiente de variación	1,02
Punto de corte	18,50
Porcentaje de casos extremos	6,91
Estancia media depurada	5,02

DISTRIBUCIÓN POR EDAD

	Altas	%
< 1 año	1	0,05
1-14 años	2	0,11
15-34 años	25	1,33
35-49 años	167	8,87
50-64 años	621	33,00
65-79 años	948	50,37
> 80 años	118	6,27

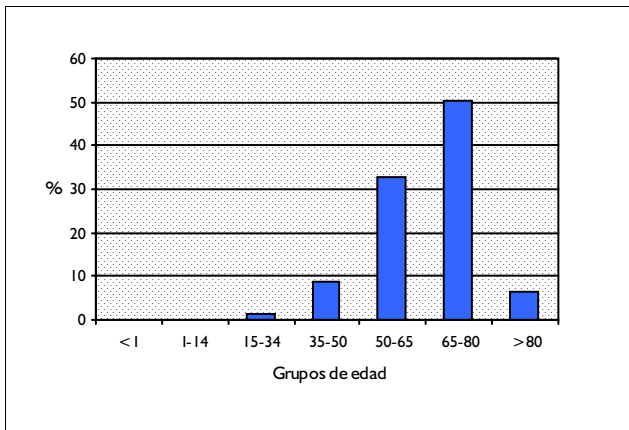

DISTRIBUCIÓN POR SEXO

	Altas	%
Hombres	1.367	72,64
Mujeres	514	27,31

DISTRIBUCIÓN SEGÚN INGRESO

	Altas	%
Urgente	1.139	60,52
Programado	743	39,48

DISTRIBUCION POR DÍAS DE ESTANCIA

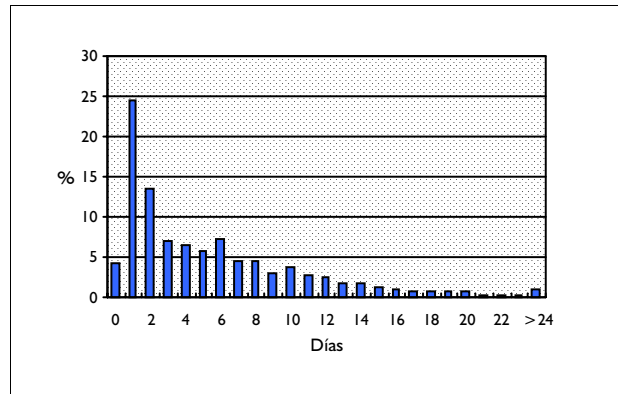

DISTRIBUCIÓN SEGÚN TIPO DE ALTA

	Altas	%
Domicilio	1.574	83,63
Traslado a otro hospital	288	15,30
Alta voluntaria	7	0,37
Éxito	11	0,58
Traslado a centro sociosanitario	1	0,05

DISTRIBUCIÓN SEGÚN FINANCIADOR

	Altas	%
Financiación pública	1.823	96,87
Mutualidades públicas	2	0,11
Empresas colaboradoras	8	0,43
Mut. acciden. trabajo y enf. prof.	1	0,05
Compañías accidente tráfico	2	0,11
Varios y Particulares	9	0,48
Convenios internacionales	2	0,11
Instituciones penitenciarias	1	0,05
Entidades privadas	2	0,11

INFORMACIÓN POR GRUPO DE HOSPITALES

	Altas	%	E.M
Grupo 1	203	10,79	5,00
Grupo 2	939	49,89	5,11
Grupo 3	148	7,86	5,86
Grupo 4	559	29,70	5,56
Grupo 5	33	1,75	15,42

DIAGNÓSTICO PRINCIPAL

	Nº	%
414.01 ATEROSCLEROSIS CORONARIA DE ARTERIA CORONARIA NATIVA	1.037	55,10
414.9 ENFERMEDAD CARDIACA ISQUEMICA CRONICA SIN ESPECIFICAR	310	16,47
414.8 OTRAS FORMAS ESPECIFICADAS ENF.CARDIACA ISQUEMICA CRONICA	198	10,52
459.9 TRASTORNO DEL APARATO CIRCULATORIO NO ESPECIFICADO	158	8,40
414.00 ATEROSCLEROSIS CORONARIA VASO TIPO INESPECIF.,NATIVO,INJERTO	67	3,56

PROCEDIMIENTO QUIRÚRGICO QUE AFECTA A LA AGRUPACIÓN

Nº %

GRD 134 HIPERTENSION
CDM 5 ENFERMEDADES Y TRASTORNOS DEL APARATO CIRCULATORIO
PESO 0,8852 TIPO MÉDICO

DATOS GENERALES

Altas totales	1.627
Porcentaje sobre el total de altas	0,15
Diagnósticos por alta	4,30
Estancia media bruta	6,94
Desviación estándar	5,50
Coefficiente de variación	0,79
Punto de corte	18,00
Porcentaje de casos extremos	5,04
Estancia media depurada	6,32

DISTRIBUCIÓN POR EDAD

	Altas	%
< 1 año	2	0,12
1-14 años	17	1,04
15-34 años	85	5,22
35-49 años	263	16,16
50-64 años	448	27,54
65-79 años	644	39,58
> 80 años	168	10,33

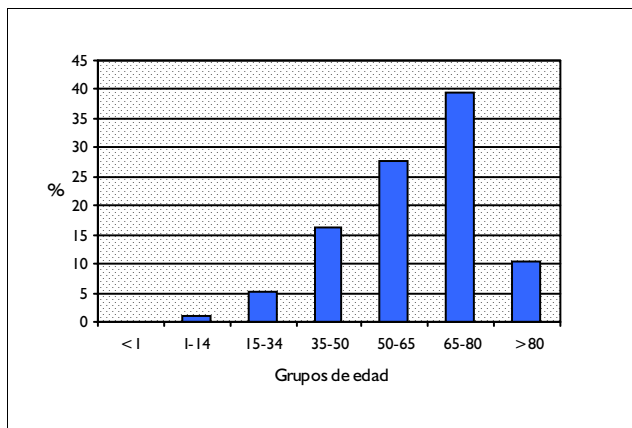

DISTRIBUCIÓN POR SEXO

	Altas	%
Hombres	698	42,90
Mujeres	929	57,10

DISTRIBUCIÓN SEGÚN INGRESO

	Altas	%
Urgente	1.330	81,75
Programado	297	18,25

DISTRIBUCION POR DÍAS DE ESTANCIA

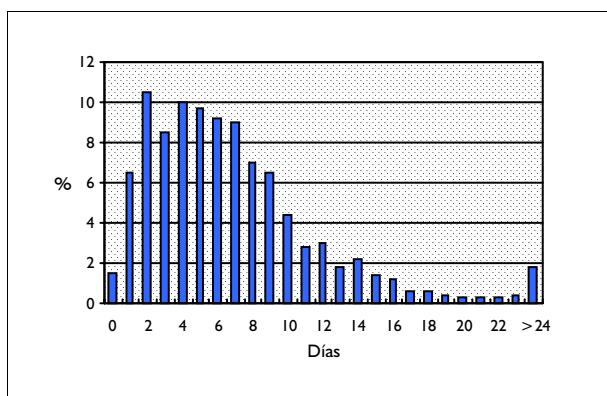

DISTRIBUCIÓN SEGÚN TIPO DE ALTA

	Altas	%
Domicilio	1.602	98,46
Traslado a otro hospital	9	0,55
Alta voluntaria	9	0,55
Éxito	6	0,37
Traslado a centro sociosanitario	0	0,00

DISTRIBUCIÓN SEGÚN FINANCIADOR

	Altas	%
Financiación pública	1.572	96,62
Mutualidades públicas	5	0,31
Empresas colaboradoras	2	0,12
Mut. acciden. trabajo y enf. prof.	0	0,00
Compañías accidente tráfico	0	0,00
Varios y Particulares	13	0,80
Convenios internacionales	5	0,31
Instituciones penitenciarias	5	0,31
Entidades privadas	3	0,18

INFORMACIÓN POR GRUPO DE HOSPITALES

	Altas	%	E.M
Grupo 1	229	14,07	5,16
Grupo 2	574	35,28	6,61
Grupo 3	246	15,12	7,40
Grupo 4	551	33,87	7,53
Grupo 5	27	1,66	13,19

DIAGNÓSTICO PRINCIPAL

	Nº	%
401.9 HIPERTENSION NO ESPECIFICADA	1.015	62,38
402.90 CARDIOPATIA HIPERTENSIVA SIN ESPECIFICAR. SIN FALLO C.CONG.	469	28,83
405.91 HIPERTENSION SECUNDARIA NEOM-RENOVASCULAR	34	2,09
401.0 HIPERTENSION MALIGNA	30	1,84
405.99 OTRA HIPERTENSION SECUNDARIA NEOM	19	1,17

PROCEDIMIENTO QUIRÚRGICO QUE AFECTA A LA AGRUPACIÓN

Nº %

GRD 135 TRASTORNOS CARDIACOS CONGENITOS & VALVULARES EDAD>17 CON CC
CDM 5 ENFERMEDADES Y TRASTORNOS DEL APARATO CIRCULATORIO
PESO 1,3168 TIPO MÉDICO

DATOS GENERALES

Altas totales	651
Porcentaje sobre el total de altas	0,06
Diagnósticos por alta	5,90
Estancia media bruta	9,96
Desviación estándar	8,18
Coefficiente de variación	0,82
Punto de corte	25,00
Porcentaje de casos extremos	6,76
Estancia media depurada	8,56

DISTRIBUCIÓN POR EDAD

	Altas	%
< 1 año	0	0,00
1-14 años	0	0,00
15-34 años	31	4,76
35-49 años	53	8,14
50-64 años	137	21,04
65-79 años	327	50,23
> 80 años	103	15,82

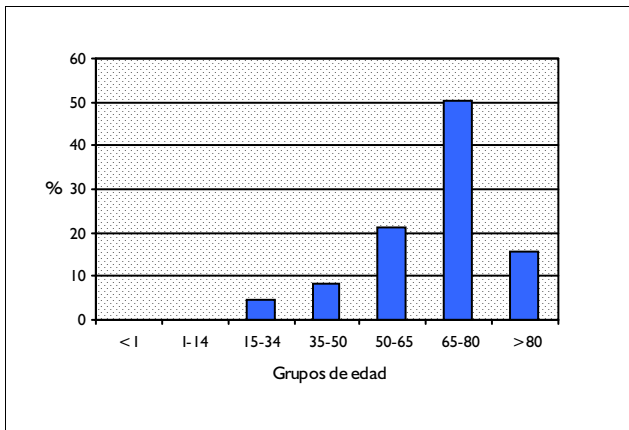

DISTRIBUCIÓN POR SEXO

	Altas	%
Hombres	261	40,09
Mujeres	390	59,91

DISTRIBUCIÓN SEGÚN INGRESO

	Altas	%
Urgente	533	81,87
Programado	118	18,13

DISTRIBUCION POR DÍAS DE ESTANCIA

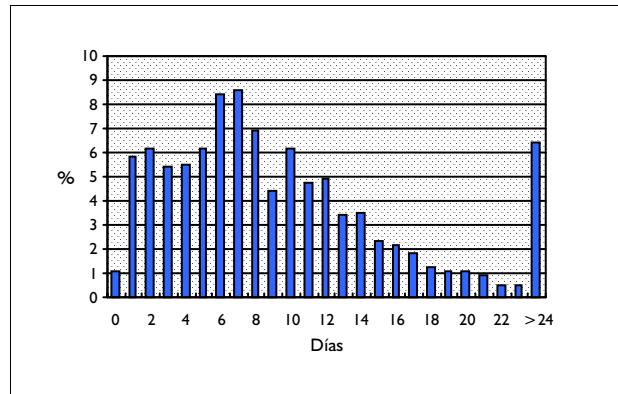

DISTRIBUCIÓN SEGÚN TIPO DE ALTA

	Altas	%
Domicilio	574	88,17
Traslado a otro hospital	49	7,53
Alta voluntaria	7	1,08
Éxito	21	3,23
Traslado a centro sociosanitario	0	0,00

DISTRIBUCIÓN SEGÚN FINANCIADOR

	Altas	%
Financiación pública	627	96,31
Mutualidades públicas	1	0,15
Empresas colaboradoras	1	0,15
Mut. acciden. trabajo y enf. prof.	0	0,00
Compañías accidente tráfico	0	0,00
Varios y Particulares	5	0,77
Convenios internacionales	0	0,00
Instituciones penitenciarias	3	0,46
Entidades privadas	0	0,00

INFORMACIÓN POR GRUPO DE HOSPITALES

	Altas	%	E.M
Grupo 1	57	8,76	8,54
Grupo 2	184	28,26	9,13
Grupo 3	149	22,89	9,79
Grupo 4	255	39,17	10,91
Grupo 5	6	0,92	12,67

DIAGNÓSTICO PRINCIPAL

	Nº	%
424.1 ALTERACIONES DE LA VALVULA AORTICA	189	29,03
424.0 ALTERACIONES DE LA VALVULA MITRAL	90	13,82
396.8 AFECTACION MULTIPLE VALVULA MITRAL/AORTICA	69	10,60
394.2 ESTENOSIS MITRAL CON INSUFICIENCIA	55	8,45
394.0 ESTENOSIS MITRAL	41	6,30

PROCEDIMIENTO QUIRÚRGICO QUE AFECTA A LA AGRUPACIÓN

Nº %

GRD 136
CDM 5
PESO 0,7019

TRASTORNOS CARDIACOS CONGENITOS & VALVULARES EDAD>17 SIN CC
ENFERMEDADES Y TRASTORNOS DEL APARATO CIRCULATORIO
TIPO MÉDICO

DATOS GENERALES

Altas totales	634
Porcentaje sobre el total de altas	0,06
Diagnósticos por alta	3,69
Estancia media bruta	7,16
Desviación estándar	7,21
Coefficiente de variación	1,01
Punto de corte	22,00
Porcentaje de casos extremos	5,05
Estancia media depurada	6,52

DISTRIBUCIÓN POR EDAD

	Altas	%
< 1 año	0	0,00
1-14 años	0	0,00
15-34 años	27	4,26
35-49 años	63	9,94
50-64 años	171	26,97
65-79 años	307	48,42
> 80 años	66	10,41

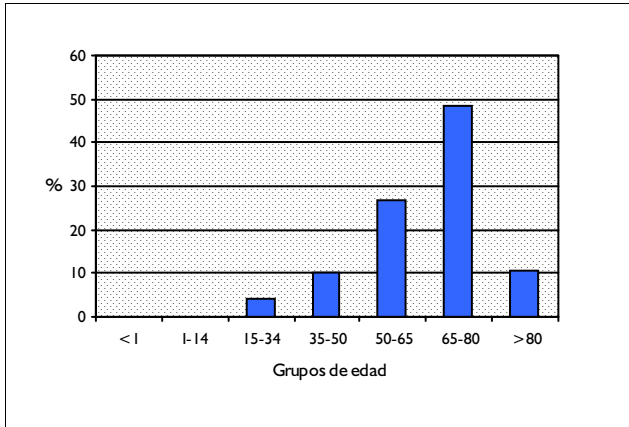

DISTRIBUCIÓN POR SEXO

	Altas	%
Hombres	279	44,01
Mujeres	355	55,99

DISTRIBUCIÓN SEGÚN INGRESO

	Altas	%
Urgente	427	67,35
Programado	207	32,65

DISTRIBUCION POR DÍAS DE ESTANCIA

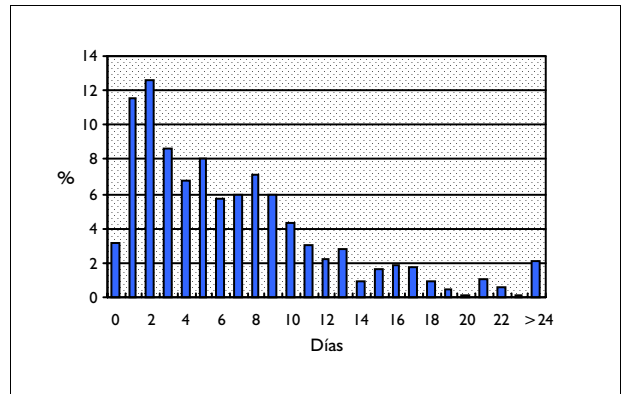

DISTRIBUCIÓN SEGÚN TIPO DE ALTA

	Altas	%
Domicilio	561	88,49
Traslado a otro hospital	61	9,62
Alta voluntaria	6	0,95
Éxito	5	0,79
Traslado a centro sociosanitario	1	0,16

DISTRIBUCIÓN SEGÚN FINANCIADOR

	Altas	%
Financiación pública	621	97,95
Mutualidades públicas	0	0,00
Empresas colaboradoras	2	0,32
Mut. acciden. trabajo y enf. prof.	0	0,00
Compañías accidente tráfico	1	0,16
Varios y Particulares	2	0,32
Convenios internacionales	0	0,00
Instituciones penitenciarias	0	0,00
Entidades privadas	1	0,16

INFORMACIÓN POR GRUPO DE HOSPITALES

	Altas	%	E.M
Grupo 1	51	8,04	5,29
Grupo 2	201	31,70	6,12
Grupo 3	145	22,87	8,36
Grupo 4	232	36,59	7,63
Grupo 5	5	0,79	11,40

DIAGNÓSTICO PRINCIPAL

	Nº	%
424.1 ALTERACIONES DE LA VALVULA AORTICA	273	43,06
424.0 ALTERACIONES DE LA VALVULA MITRAL	71	11,20
394.0 ESTENOSIS MITRAL	50	7,89
396.8 AFECTACION MULTIPLE VALVULA MITRAL/AORTICA	45	7,10
394.2 ESTENOSIS MITRAL CON INSUFICIENCIA	34	5,36

PROCEDIMIENTO QUIRÚRGICO QUE AFECTA A LA AGRUPACIÓN

Nº %

GRD 137 **TRASTORNOS CARDIACOS CONGENITOS & VALVULARES EDAD<18**
 CDM 5 **ENFERMEDADES Y TRASTORNOS DEL APARATO CIRCULATORIO**
 PESO 1,1693 **TIPO MÉDICO**

DATOS GENERALES

Altas totales	250
Porcentaje sobre el total de altas	0,02
Diagnósticos por alta	2,88
Estancia media bruta	4,77
Desviación estándar	7,66
Coefficiente de variación	1,61
Punto de corte	13,50
Porcentaje de casos extremos	14,00
Estancia media depurada	3,45

DISTRIBUCIÓN POR EDAD

	Altas	%
< 1 año	145	58,00
1-14 años	88	35,20
15-34 años	17	6,80
35-49 años	0	0,00
50-64 años	0	0,00
65-79 años	0	0,00
> 80 años	0	0,00

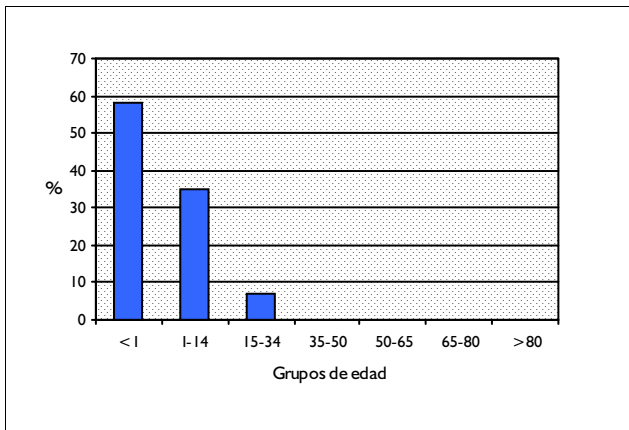

DISTRIBUCIÓN POR SEXO

	Altas	%
Hombres	110	44,00
Mujeres	140	56,00

DISTRIBUCIÓN SEGÚN INGRESO

	Altas	%
Urgente	134	53,60
Programado	116	46,40

DISTRIBUCION POR DÍAS DE ESTANCIA

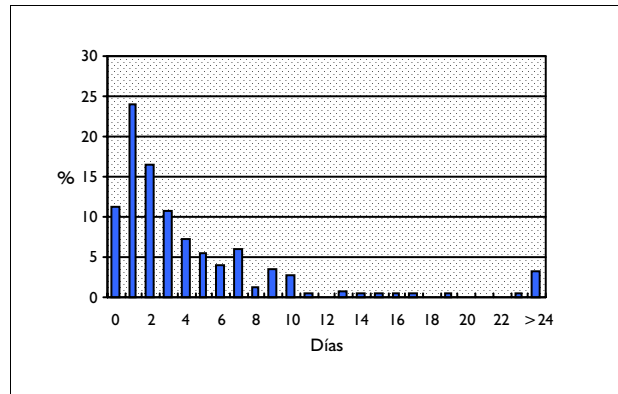

DISTRIBUCIÓN SEGÚN TIPO DE ALTA

	Altas	%
Domicilio	222	88,80
Traslado a otro hospital	24	9,60
Alta voluntaria	1	0,40
Éxito	3	1,20
Traslado a centro sociosanitario	0	0,00

DISTRIBUCIÓN SEGÚN FINANCIADOR

	Altas	%
Financiación pública	240	96,00
Mutualidades públicas	0	0,00
Empresas colaboradoras	0	0,00
Mut. acciden. trabajo y enf. prof.	0	0,00
Compañías accidente tráfico	0	0,00
Varios y Particulares	8	3,20
Convenios internacionales	0	0,00
Instituciones penitenciarias	1	0,40
Entidades privadas	1	0,40

INFORMACIÓN POR GRUPO DE HOSPITALES

	Altas	%	E.M
Grupo 1	26	10,40	2,58
Grupo 2	50	20,00	2,38
Grupo 3	28	11,20	6,04
Grupo 4	141	56,40	5,48
Grupo 5	5	2,00	13,00

DIAGNÓSTICO PRINCIPAL

	Nº	%
745.4 DEFECTO DE TABIQUE VENTRICULAR	50	20,00
745.5 DEFECTO TABIQUE AURICULAR TIPO OSTIUM SECUNDUM	25	10,00
745.2 TETRALOGIA DE FALLOT	22	8,80
785.2 SOPLOS CARDIACOS NO ESPECIFICADOS	19	7,60
747.10 COARTACION AORTICA (PREDUCTAL) (POSTDUCTAL)	16	6,40

PROCEDIMIENTO QUIRÚRGICO QUE AFECTA A LA AGRUPACIÓN

Nº %

GRD 138 ARRITMIAS CARDIACAS & TRASTORNOS DE CONDUCCION CON CC
CDM 5 ENFERMEDADES Y TRASTORNOS DEL APARATO CIRCULATORIO
PESO 1,2878 TIPO MÉDICO

DATOS GENERALES

Altas totales	3.693
Porcentaje sobre el total de altas	0,33
Diagnósticos por alta	5,88
Estancia media bruta	7,32
Desviación estándar	7,76
Coefficiente de variación	1,06
Punto de corte	19,00
Porcentaje de casos extremos	6,80
Estancia media depurada	6,63

DISTRIBUCIÓN POR EDAD

	Altas	%
< 1 año	3	0,08
1-14 años	11	0,30
15-34 años	51	1,38
35-49 años	155	4,20
50-64 años	636	17,22
65-79 años	1.893	51,26
> 80 años	944	25,56

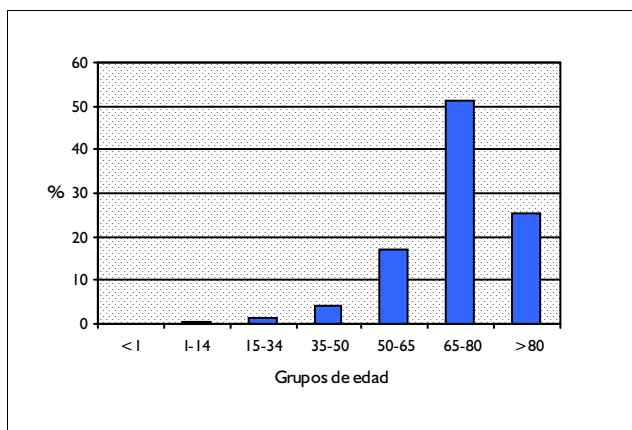

DISTRIBUCIÓN POR SEXO

	Altas	%
Hombres	1.884	51,02
Mujeres	1.809	48,98

DISTRIBUCIÓN SEGÚN INGRESO

	Altas	%
Urgente	3.291	89,11
Programado	402	10,89

DISTRIBUCION POR DÍAS DE ESTANCIA

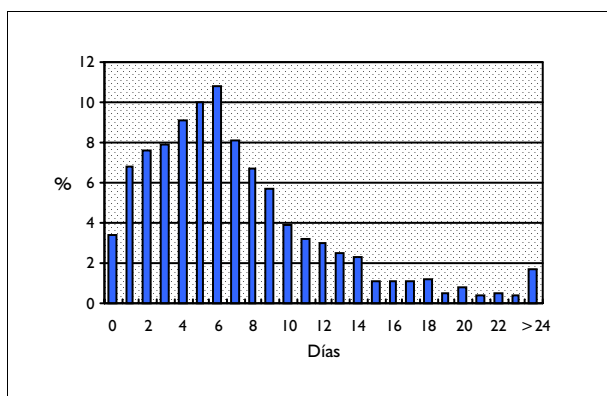

DISTRIBUCIÓN SEGÚN TIPO DE ALTA

	Altas	%
Domicilio	3.468	93,91
Traslado a otro hospital	128	3,47
Alta voluntaria	17	0,46
Éxito	78	2,11
Traslado a centro sociosanitario	0	0,00

DISTRIBUCIÓN SEGÚN FINANCIADOR

	Altas	%
Financiación pública	3.567	96,59
Mutualidades públicas	2	0,05
Empresas colaboradoras	5	0,14
Mut. acciden. trabajo y enf. prof.	1	0,03
Compañías accidente tráfico	1	0,03
Varios y Particulares	22	0,60
Convenios internacionales	4	0,11
Instituciones penitenciarias	9	0,24
Entidades privadas	4	0,11

INFORMACIÓN POR GRUPO DE HOSPITALES

	Altas	%	E.M
Grupo 1	423	11,45	6,06
Grupo 2	1.465	39,67	6,97
Grupo 3	682	18,47	7,28
Grupo 4	1.092	29,57	8,15
Grupo 5	31	0,84	13,39

DIAGNÓSTICO PRINCIPAL

	Nº	%
427.31 FIBRILACION AURICULAR	2.155	58,35
427.32 FLUTTER AURICULAR	427	11,56
427.89 OTRAS DISRITMIAS CARDIACAS ESPECIFICADAS	239	6,47
426.0 BLOQUEO AURICULO-VENTRICULAR COMPLETO	186	5,04
427.0 TAQUICARDIA SUPRAVENTRICULAR PAROXISTICA	147	3,98

PROCEDIMIENTO QUIRÚRGICO QUE AFECTA A LA AGRUPACIÓN

Nº %

GRD 139
CDM 5
PESO 0,7973

ARRITMIAS CARDIACAS & TRASTORNOS DE CONDUCCION SIN CC
ENFERMEDADES Y TRASTORNOS DEL APARATO CIRCULATORIO
TIPO MÉDICO

DATOS GENERALES

Altas totales	5.573
Porcentaje sobre el total de altas	0,50
Diagnósticos por alta	3,71
Estancia media bruta	4,84
Desviación estándar	4,42
Coefficiente de variación	0,91
Punto de corte	14,50
Porcentaje de casos extremos	9,83
Estancia media depurada	4,65

DISTRIBUCIÓN POR EDAD

	Altas	%
< 1 año	29	0,52
1-14 años	87	1,56
15-34 años	228	4,09
35-49 años	447	8,02
50-64 años	1.366	24,51
65-79 años	2.602	46,69
> 80 años	814	14,61

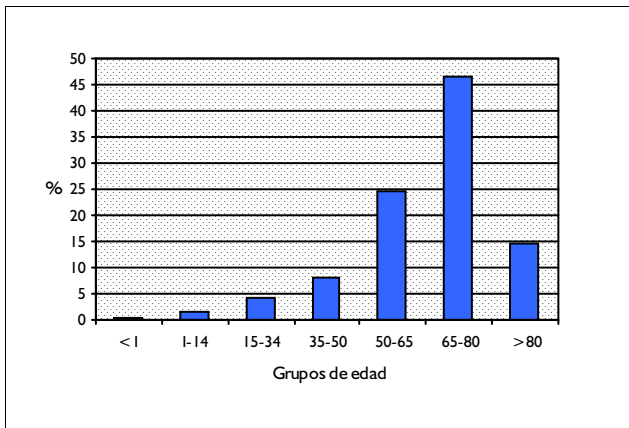

DISTRIBUCIÓN POR SEXO

	Altas	%
Hombres	2.892	51,89
Mujeres	2.681	48,11

DISTRIBUCIÓN SEGÚN INGRESO

	Altas	%
Urgente	4.682	84,01
Programado	891	15,99

DISTRIBUCION POR DÍAS DE ESTANCIA

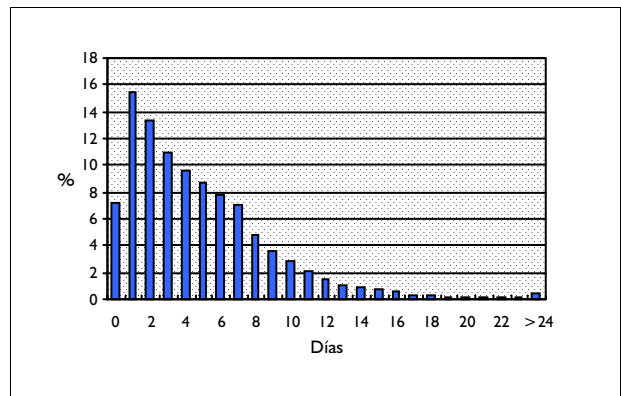

DISTRIBUCIÓN SEGÚN TIPO DE ALTA

	Altas	%
Domicilio	5.301	95,12
Traslado a otro hospital	200	3,59
Alta voluntaria	20	0,36
Éxito	49	0,88
Traslado a centro sociosanitario	0	0,00

DISTRIBUCIÓN SEGÚN FINANCIADOR

	Altas	%
Financiación pública	5.369	96,34
Mutualidades públicas	9	0,16
Empresas colaboradoras	13	0,23
Mut. acciden. trabajo y enf. prof.	3	0,05
Compañías accidente tráfico	2	0,04
Varios y Particulares	29	0,52
Convenios internacionales	16	0,29
Instituciones penitenciarias	11	0,20
Entidades privadas	9	0,16

INFORMACIÓN POR GRUPO DE HOSPITALES

	Altas	%	E.M
Grupo 1	640	11,48	4,00
Grupo 2	2.122	38,08	5,00
Grupo 3	1.132	20,31	4,55
Grupo 4	1.646	29,54	5,14
Grupo 5	33	0,59	5,70

DIAGNÓSTICO PRINCIPAL

	Nº	%
427.31 FIBRILACION AURICULAR	2.872	51,53
427.32 FLUTTER AURICULAR	539	9,67
427.89 OTRAS DISRITMIAS CARDIACAS ESPECIFICADAS	431	7,73
427.0 TAQUICARDIA SUPRAVENTRICULAR PAROXISTICA	353	6,33
426.0 BLOQUEO AURICULO-VENTRICULAR COMPLETO	302	5,42

PROCEDIMIENTO QUIRÚRGICO QUE AFECTA A LA AGRUPACIÓN

Nº %

GRD 140 **ANGINA DE PECHO**
CDM 5 **ENFERMEDADES Y TRASTORNOS DEL APARATO CIRCULATORIO**
PESO 0,8999 **TIPO MÉDICO**

DATOS GENERALES

Altas totales	12.791
Porcentaje sobre el total de altas	1,14
Diagnósticos por alta	5,30
Estancia media bruta	7,14
Desviación estándar	4,96
Coefficiente de variación	0,70
Punto de corte	16,50
Porcentaje de casos extremos	5,07
Estancia media depurada	6,44

DISTRIBUCIÓN POR EDAD

	Altas	%
< 1 año	1	0,01
1-14 años	1	0,01
15-34 años	33	0,26
35-49 años	794	6,21
50-64 años	3.080	24,08
65-79 años	6.711	52,47
> 80 años	2.171	16,97

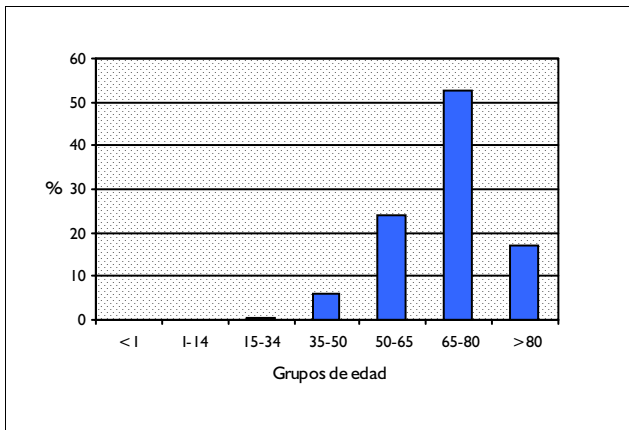

DISTRIBUCIÓN POR SEXO

	Altas	%
Hombres	8.104	63,36
Mujeres	4.685	36,63

DISTRIBUCIÓN SEGÚN INGRESO

	Altas	%
Urgente	12.127	94,81
Programado	664	5,19

DISTRIBUCION POR DÍAS DE ESTANCIA

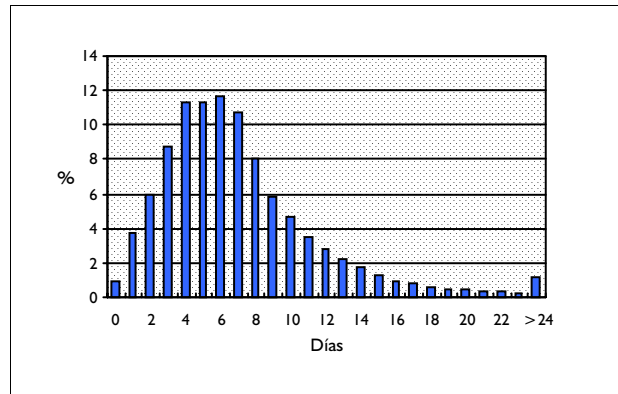

DISTRIBUCIÓN SEGÚN TIPO DE ALTA

	Altas	%
Domicilio	11.664	91,19
Traslado a otro hospital	958	7,49
Alta voluntaria	51	0,40
Éxito	113	0,88
Traslado a centro sociosanitario	2	0,02

DISTRIBUCIÓN SEGÚN FINANCIADOR

	Altas	%
Financiación pública	12.467	97,47
Mutualidades públicas	12	0,09
Empresas colaboradoras	18	0,14
Mut. acciden. trabajo y enf. prof.	2	0,02
Compañías accidente tráfico	2	0,02
Varios y Particulares	83	0,65
Convenios internacionales	38	0,30
Instituciones penitenciarias	41	0,32
Entidades privadas	14	0,11

INFORMACIÓN POR GRUPO DE HOSPITALES

	Altas	%	E.M
Grupo 1	1.609	12,58	6,08
Grupo 2	5.557	43,44	6,96
Grupo 3	2.103	16,44	6,73
Grupo 4	3.441	26,90	8,02
Grupo 5	81	0,63	13,93

DIAGNÓSTICO PRINCIPAL

	Nº	%
411.1 SINDROME CORONARIO INTERMEDIO	7.961	62,24
413.9 OTRA ANGINA DE PECHO Y ANGINA DE PECHO NEOM	4.198	32,82
413.0 ANGINA DECUBITO	422	3,30
411.89 OTRAS OCLUSIONES CORONARIAS SIN INFARTO DE MIOCARDIO	91	0,71
413.1 ANGINA DE PRINZMETAL	60	0,47

PROCEDIMIENTO QUIRÚRGICO QUE AFECTA A LA AGRUPACIÓN

Nº %

GRD 141 SINCOPE & COLAPSO CON CC
 CDM 5 ENFERMEDADES Y TRASTORNOS DEL APARATO CIRCULATORIO
 PESO 0,9995 TIPO MÉDICO

DATOS GENERALES

Altas totales	976
Porcentaje sobre el total de altas	0,09
Diagnósticos por alta	6,39
Estancia media bruta	7,80
Desviación estándar	6,99
Coefficiente de variación	0,90
Punto de corte	19,00
Porcentaje de casos extremos	4,92
Estancia media depurada	7,07

DISTRIBUCIÓN POR EDAD

	Altas	%
< 1 año	4	0,41
1-14 años	17	1,74
15-34 años	48	4,92
35-49 años	48	4,92
50-64 años	154	15,78
65-79 años	471	48,26
> 80 años	234	23,98

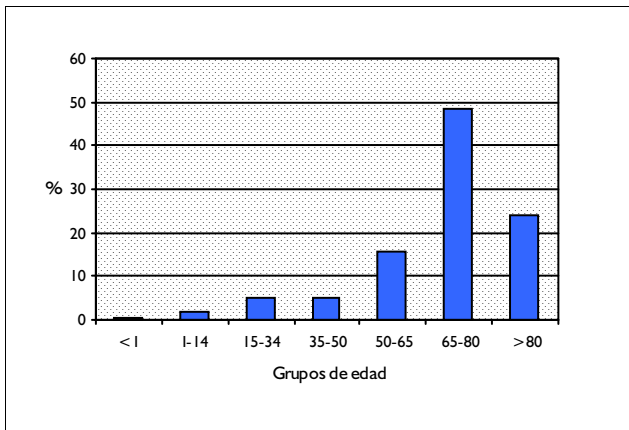

DISTRIBUCIÓN POR SEXO

	Altas	%
Hombres	592	60,66
Mujeres	384	39,34

DISTRIBUCIÓN SEGÚN INGRESO

	Altas	%
Urgente	921	94,36
Programado	55	5,64

DISTRIBUCION POR DÍAS DE ESTANCIA

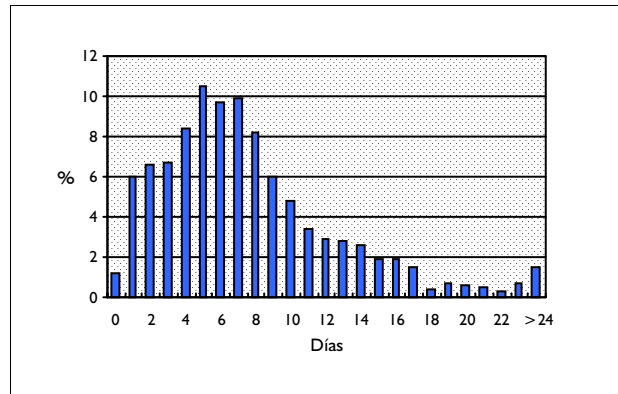

DISTRIBUCIÓN SEGÚN TIPO DE ALTA

	Altas	%
Domicilio	945	96,82
Traslado a otro hospital	16	1,64
Alta voluntaria	7	0,72
Éxito	7	0,72
Traslado a centro sociosanitario	1	0,10

DISTRIBUCIÓN SEGÚN FINANCIADOR

	Altas	%
Financiación pública	927	94,98
Mutualidades públicas	3	0,31
Empresas colaboradoras	1	0,10
Mut. acciden. trabajo y enf. prof.	2	0,20
Compañías accidente tráfico	0	0,00
Varios y Particulares	10	1,02
Convenios internacionales	5	0,51
Instituciones penitenciarias	9	0,92
Entidades privadas	6	0,61

INFORMACIÓN POR GRUPO DE HOSPITALES

	Altas	%	E.M
Grupo 1	119	12,19	5,80
Grupo 2	299	30,64	7,44
Grupo 3	214	21,93	7,91
Grupo 4	333	34,12	8,71
Grupo 5	11	1,13	9,36

DIAGNÓSTICO PRINCIPAL

	Nº	%
780.2 SINCOPE Y COLAPSO	915	93,75
458.0 HIPOTENSION ORTOSTATICA	32	3,28
458.2 HIPOTENSION IATROGENICA	29	2,97

PROCEDIMIENTO QUIRÚRGICO QUE AFECTA A LA AGRUPACIÓN

Nº %

GRD 142
CDM 5
PESO 0,7007

SINCOPE & COLAPSO SIN CC
ENFERMEDADES Y TRASTORNOS DEL APARATO CIRCULATORIO
TIPO MÉDICO

DATOS GENERALES

Altas totales	2.293
Porcentaje sobre el total de altas	0,21
Diagnósticos por alta	3,67
Estancia media bruta	5,83
Desviación estándar	4,74
Coefficiente de variación	0,81
Punto de corte	15,50
Porcentaje de casos extremos	6,41
Estancia media depurada	5,45

DISTRIBUCIÓN POR EDAD

	Altas	%
< 1 año	31	1,35
1-14 años	306	13,34
15-34 años	251	10,95
35-49 años	198	8,63
50-64 años	419	18,27
65-79 años	784	34,19
> 80 años	304	13,26

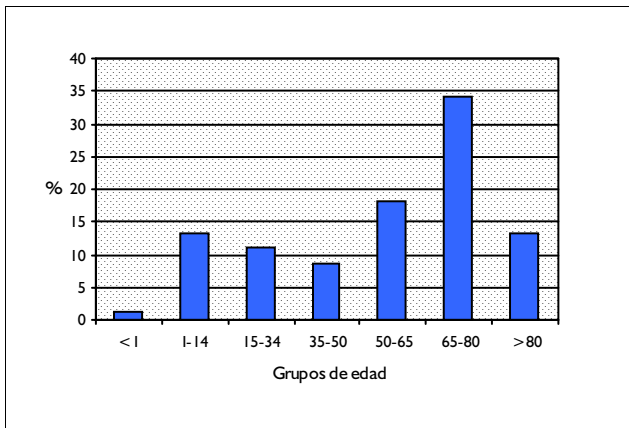

DISTRIBUCIÓN POR SEXO

	Altas	%
Hombres	1.222	53,29
Mujeres	1.071	46,71

DISTRIBUCIÓN SEGÚN INGRESO

	Altas	%
Urgente	2.171	94,68
Programado	122	5,32

DISTRIBUCION POR DÍAS DE ESTANCIA

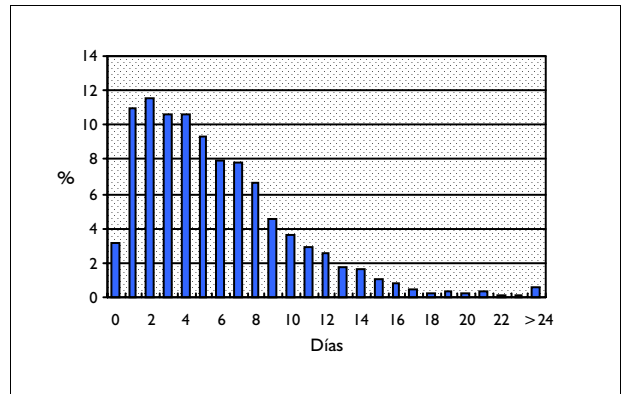

DISTRIBUCIÓN SEGÚN TIPO DE ALTA

	Altas	%
Domicilio	2.248	98,04
Traslado a otro hospital	18	0,78
Alta voluntaria	22	0,96
Éxito	5	0,22
Traslado a centro sociosanitario	0	0,00

DISTRIBUCIÓN SEGÚN FINANCIADOR

	Altas	%
Financiación pública	2.212	96,47
Mutualidades públicas	3	0,13
Empresas colaboradoras	9	0,39
Mut. acciden. trabajo y enf. prof.	3	0,13
Compañías accidente tráfico	2	0,09
Varios y Particulares	17	0,74
Convenios internacionales	7	0,31
Instituciones penitenciarias	17	0,74
Entidades privadas	6	0,26

INFORMACIÓN POR GRUPO DE HOSPITALES

	Altas	%	E.M
Grupo 1	209	9,11	3,61
Grupo 2	806	35,15	5,60
Grupo 3	521	22,72	5,83
Grupo 4	738	32,18	6,73
Grupo 5	19	0,83	4,84

DIAGNÓSTICO PRINCIPAL

	Nº	%
780.2 SINCOPE Y COLAPSO	2.216	96,64
458.0 HIPOTENSION ORTOSTATICA	40	1,74
458.2 HIPOTENSION IATROGENICA	37	1,61

PROCEDIMIENTO QUIRÚRGICO QUE AFECTA A LA AGRUPACIÓN

Nº %

GRD 143 DOLOR TORACICO
 CDM 5 ENFERMEDADES Y TRASTORNOS DEL APARATO CIRCULATORIO
 PESO 0,5451 TIPO MÉDICO

DATOS GENERALES

Altas totales	7.485
Porcentaje sobre el total de altas	0,67
Diagnósticos por alta	4,52
Estancia media bruta	5,25
Desviación estándar	4,71
Coefficiente de variación	0,90
Punto de corte	13,00
Porcentaje de casos extremos	5,84
Estancia media depurada	4,81

DISTRIBUCIÓN POR EDAD

	Altas	%
< 1 año	5	0,07
1-14 años	51	0,68
15-34 años	246	3,29
35-49 años	1.269	16,95
50-64 años	2.459	32,85
65-79 años	2.931	39,16
> 80 años	524	7,00

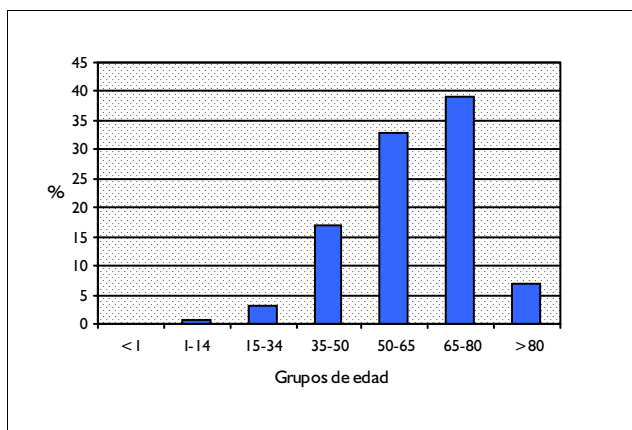

DISTRIBUCIÓN POR SEXO

	Altas	%
Hombres	4.400	58,78
Mujeres	3.085	41,22

DISTRIBUCIÓN SEGÚN INGRESO

	Altas	%
Urgente	7.191	96,07
Programado	294	3,93

DISTRIBUCION POR DÍAS DE ESTANCIA

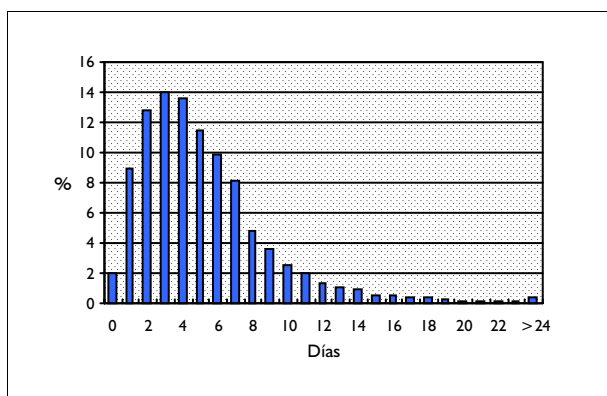

DISTRIBUCIÓN SEGÚN TIPO DE ALTA

	Altas	%
Domicilio	7.406	98,94
Traslado a otro hospital	30	0,40
Alta voluntaria	35	0,47
Éxito	10	0,13
Traslado a centro sociosanitario	1	0,01

DISTRIBUCIÓN SEGÚN FINANCIADOR

	Altas	%
Financiación pública	7.251	96,87
Mutualidades públicas	7	0,09
Empresas colaboradoras	10	0,13
Mut. acciden. trabajo y enf. prof.	9	0,12
Compañías accidente tráfico	5	0,07
Varios y Particulares	43	0,57
Convenios internacionales	21	0,28
Instituciones penitenciarias	44	0,59
Entidades privadas	7	0,09

INFORMACIÓN POR GRUPO DE HOSPITALES

	Altas	%	E.M
Grupo 1	573	7,66	4,32
Grupo 2	2.625	35,07	4,90
Grupo 3	1.714	22,90	4,67
Grupo 4	2.549	34,05	6,16
Grupo 5	24	0,32	10,33

DIAGNÓSTICO PRINCIPAL

	Nº	%
786.51 DOLOR PRECORDIAL	3.252	43,45
786.50 DOLOR TORACICO NO ESPECIFICADO	2.674	35,72
786.59 OTRO DOLOR DE TORAX	916	12,24
V71.7 OBSERVACION POR PRESUNTA ENFERMEDAD CARDIOVASCULAR	643	8,59

PROCEDIMIENTO QUIRÚRGICO QUE AFECTA A LA AGRUPACIÓN

Nº %

GRD 144
CDM 5
PESO 1,5081

OTROS DIAGNOSTICOS DE APARATO CIRCULATORIO CON CC
ENFERMEDADES Y TRASTORNOS DEL APARATO CIRCULATORIO
TIPO MÉDICO

DATOS GENERALES

Altas totales	2.013
Porcentaje sobre el total de altas	0,18
Diagnósticos por alta	6,06
Estancia media bruta	9,40
Desviación estándar	9,29
Coefficiente de variación	0,99
Punto de corte	24,00
Porcentaje de casos extremos	8,64
Estancia media depurada	7,96

DISTRIBUCIÓN POR EDAD

	Altas	%
< 1 año	15	0,75
1-14 años	26	1,29
15-34 años	117	5,81
35-49 años	191	9,49
50-64 años	434	21,56
65-79 años	993	49,33
> 80 años	237	11,77

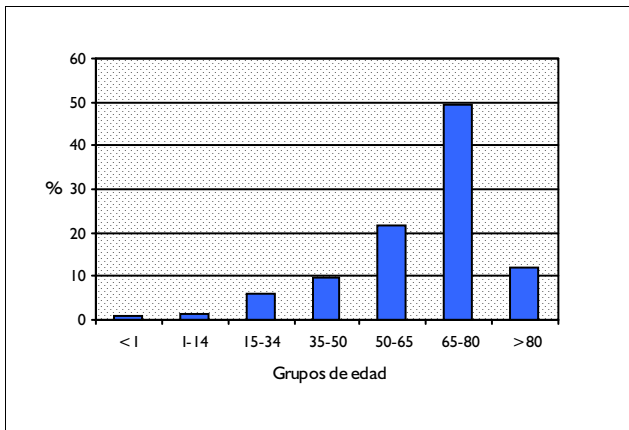

DISTRIBUCIÓN POR SEXO

	Altas	%
Hombres	1.221	60,66
Mujeres	792	39,34

DISTRIBUCIÓN SEGÚN INGRESO

	Altas	%
Urgente	1.643	81,62
Programado	370	18,38

DISTRIBUCION POR DÍAS DE ESTANCIA

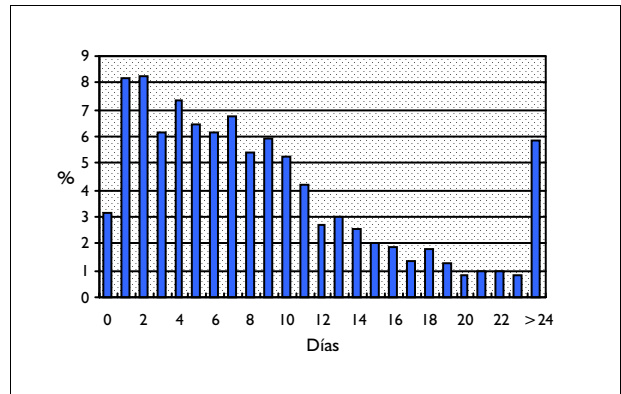

DISTRIBUCIÓN SEGÚN TIPO DE ALTA

	Altas	%
Domicilio	1.828	90,81
Traslado a otro hospital	84	4,17
Alta voluntaria	9	0,45
Éxito	92	4,57
Traslado a centro sociosanitario	0	0,00

DISTRIBUCIÓN SEGÚN FINANCIADOR

	Altas	%
Financiación pública	1.944	96,57
Mutualidades públicas	1	0,05
Empresas colaboradoras	2	0,10
Mut. acciden. trabajo y enf. prof.	0	0,00
Compañías accidente tráfico	1	0,05
Varios y Particulares	8	0,40
Convenios internacionales	0	0,00
Instituciones penitenciarias	8	0,40
Entidades privadas	3	0,15

INFORMACIÓN POR GRUPO DE HOSPITALES

	Altas	%	E.M
Grupo 1	225	11,18	7,92
Grupo 2	618	30,70	8,41
Grupo 3	383	19,03	9,51
Grupo 4	775	38,50	10,47
Grupo 5	12	0,60	15,33

DIAGNÓSTICO PRINCIPAL

	Nº	%
425.4 OTRAS MIOCARDIOPATIAS PRIMARIAS	292	14,51
996.73 OTRAS COMPL.POR DISPOS.,IMPLANTE,INJERTO PARA DIALISIS RENAL	227	11,28
996.62 INFEC./INFLAM. POR OTROS DISPOSIT.,IMPLANTES,INJERTOS VASCUL	220	10,93
420.90 PERICARDITIS AGUDA NEOM	136	6,76
423.9 ENFERMEDAD DEL PERICARDIO NEOM	126	6,26

PROCEDIMIENTO QUIRÚRGICO QUE AFECTA A LA AGRUPACIÓN

Nº %

GRD 145
CDM 5
PESO 0,8297

OTROS DIAGNOSTICOS DE APARATO CIRCULATORIO SIN CC
ENFERMEDADES Y TRASTORNOS DEL APARATO CIRCULATORIO
TIPO MÉDICO

DATOS GENERALES

Altas totales	2.024
Porcentaje sobre el total de altas	0,18
Diagnósticos por alta	3,35
Estancia media bruta	6,82
Desviación estándar	6,19
Coefficiente de variación	0,91
Punto de corte	18,00
Porcentaje de casos extremos	7,31
Estancia media depurada	5,98

DISTRIBUCIÓN POR EDAD

	Altas	%
< 1 año	11	0,54
1-14 años	60	2,96
15-34 años	439	21,69
35-49 años	345	17,05
50-64 años	468	23,12
65-79 años	602	29,74
> 80 años	99	4,89

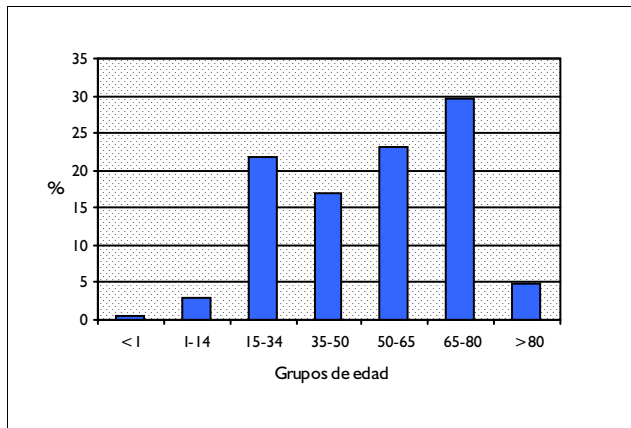

DISTRIBUCIÓN POR SEXO

	Altas	%
Hombres	1.410	69,66
Mujeres	614	30,34

DISTRIBUCIÓN SEGÚN INGRESO

	Altas	%
Urgente	1.646	81,32
Programado	378	18,68

DISTRIBUCION POR DÍAS DE ESTANCIA

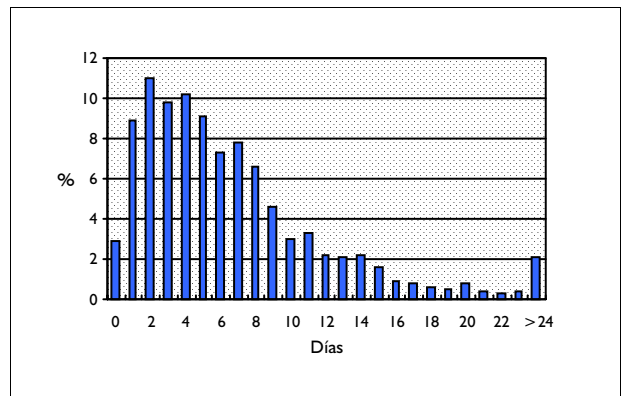

DISTRIBUCIÓN SEGÚN TIPO DE ALTA

	Altas	%
Domicilio	1.893	93,53
Traslado a otro hospital	93	4,59
Alta voluntaria	15	0,74
Éxito	22	1,09
Traslado a centro sociosanitario	0	0,00

DISTRIBUCIÓN SEGÚN FINANCIADOR

	Altas	%
Financiación pública	1.955	96,59
Mutualidades públicas	5	0,25
Empresas colaboradoras	4	0,20
Mut. acciden. trabajo y enf. prof.	0	0,00
Compañías accidente tráfico	2	0,10
Varios y Particulares	8	0,40
Convenios internacionales	2	0,10
Instituciones penitenciarias	14	0,69
Entidades privadas	4	0,20

INFORMACIÓN POR GRUPO DE HOSPITALES

	Altas	%	E.M
Grupo 1	197	9,73	5,73
Grupo 2	704	34,78	6,39
Grupo 3	405	20,01	7,19
Grupo 4	701	34,63	7,36
Grupo 5	17	0,84	6,06

DIAGNÓSTICO PRINCIPAL

	Nº	%
420.90 PERICARDITIS AGUDA NEOM	460	22,73
420.91 PERICARDITIS IDIOPATICA AGUDA	198	9,78
425.4 OTRAS MIOCARDIOPATIAS PRIMARIAS	189	9,34
423.9 ENFERMEDAD DEL PERICARDIO NEOM	170	8,40
429.4 ALTERACION FUNCIONAL POSTCIRUGIA CARDIACA	85	4,20

PROCEDIMIENTO QUIRÚRGICO QUE AFECTA A LA AGRUPACIÓN

Nº %

GRD 478 OTROS PROCEDIMIENTOS VASCULARES CON CC
 CDM 5 ENFERMEDADES Y TRASTORNOS DEL APARATO CIRCULATORIO
 PESO 2,4647 TIPO QUIRÚRGICO

DATOS GENERALES

Altas totales	905
Porcentaje sobre el total de altas	0,08
Diagnósticos por alta	5,88
Estancia media bruta	12,42
Desviación estándar	13,27
Coefficiente de variación	1,07
Punto de corte	40,50
Porcentaje de casos extremos	5,64
Estancia media depurada	10,38

DISTRIBUCIÓN POR EDAD

	Altas	%
< 1 año	3	0,33
1-14 años	17	1,88
15-34 años	25	2,76
35-49 años	78	8,62
50-64 años	187	20,66
65-79 años	414	45,75
> 80 años	181	20,00

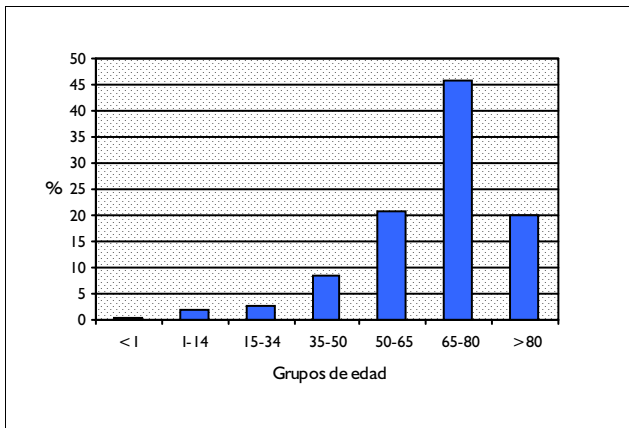

DISTRIBUCIÓN POR SEXO

	Altas	%
Hombres	549	60,66
Mujeres	356	39,34

DISTRIBUCIÓN SEGÚN INGRESO

	Altas	%
Urgente	583	64,42
Programado	322	35,58

DISTRIBUCION POR DÍAS DE ESTANCIA

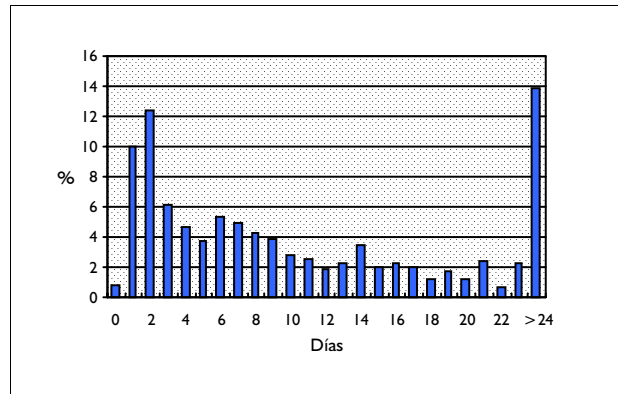

DISTRIBUCIÓN SEGÚN TIPO DE ALTA

	Altas	%
Domicilio	846	93,48
Traslado a otro hospital	13	1,44
Alta voluntaria	4	0,44
Éxitus	42	4,64
Traslado a centro sociosanitario	0	0,00

DISTRIBUCIÓN SEGÚN FINANCIADOR

	Altas	%
Financiación pública	863	95,36
Mutualidades públicas	0	0,00
Empresas colaboradoras	2	0,22
Mut. acciden. trabajo y enf. prof.	0	0,00
Compañías accidente tráfico	0	0,00
Varios y Particulares	5	0,55
Convenios internacionales	0	0,00
Instituciones penitenciarias	4	0,44
Entidades privadas	1	0,11

INFORMACIÓN POR GRUPO DE HOSPITALES

	Altas	%	E.M
Grupo 1	9	0,99	11,33
Grupo 2	88	9,72	6,93
Grupo 3	305	33,70	12,96
Grupo 4	502	55,47	13,08
Grupo 5	1	0,11	8,00

DIAGNÓSTICO PRINCIPAL

	Nº	%
444.22 EMBOLIA Y TROMBOSIS DE EXTREMIDAD INFERIOR	188	20,77
996.73 OTRAS COMPL.POR DISPOS.,IMPLANTE,INJERTO PARA DIALISIS RENAL	132	14,59
996.74 OTRAS COMPL.POR DISPOS.,IMPLANTE,INJERTO VASCU. DE OTRO TIPO	81	8,95
444.21 EMBOLIA Y TROMBOSIS DE EXTREMIDAD SUPERIOR	62	6,85
440.21 ATROSCLEROSIS DE LAS EXTREMIDADES, CON CLAUDICACION INTERM.	48	5,30

PROCEDIMIENTO QUIRÚRGICO QUE AFECTA A LA AGRUPACIÓN

	Nº	%
39.50 ANGIOPLASTIA O ATRECTOMIA DE VASOS NO CORONARIOS	221	24,42
38.08 INCISION DE ARTERIAS DE MIEMBROS INFERIORES	208	22,98
38.03 INCISION DE VASOS DE MIEMBROS SUPERIORES	119	13,15
39.49 OTRA REVISION DE PROCEDIMIENTO VASCULAR	109	12,04
38.18 ENDARTERECTOMIA DE ARTERIAS DE MIEMBROS INFERIORES	49	5,41

GRD 479 OTROS PROCEDIMIENTOS VASCULARES SIN CC
 CDM 5 ENFERMEDADES Y TRASTORNOS DEL APARATO CIRCULATORIO
 PESO 1,54 TIPO QUIRÚRGICO

DATOS GENERALES

Altas totales	1.141
Porcentaje sobre el total de altas	0,10
Diagnósticos por alta	3,55
Estancia media bruta	9,16
Desviación estándar	9,19
Coefficiente de variación	1,00
Punto de corte	25,50
Porcentaje de casos extremos	7,10
Estancia media depurada	7,41

DISTRIBUCIÓN POR EDAD

	Altas	%
< 1 año	3	0,26
1-14 años	30	2,63
15-34 años	41	3,59
35-49 años	112	9,82
50-64 años	258	22,61
65-79 años	451	39,53
> 80 años	246	21,56

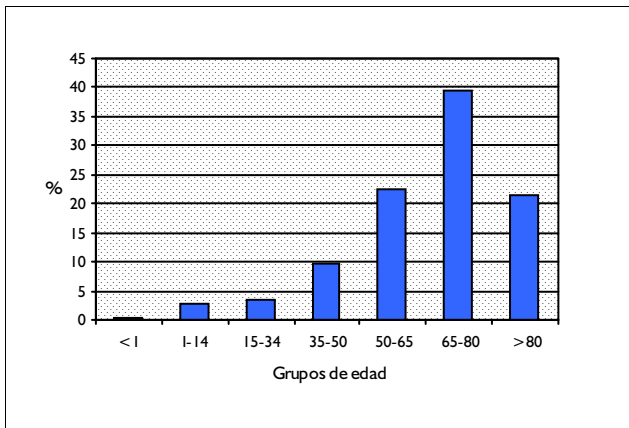

DISTRIBUCIÓN POR SEXO

	Altas	%
Hombres	723	63,37
Mujeres	418	36,63

DISTRIBUCIÓN SEGÚN INGRESO

	Altas	%
Urgente	667	58,46
Programado	474	41,54

DISTRIBUCION POR DÍAS DE ESTANCIA

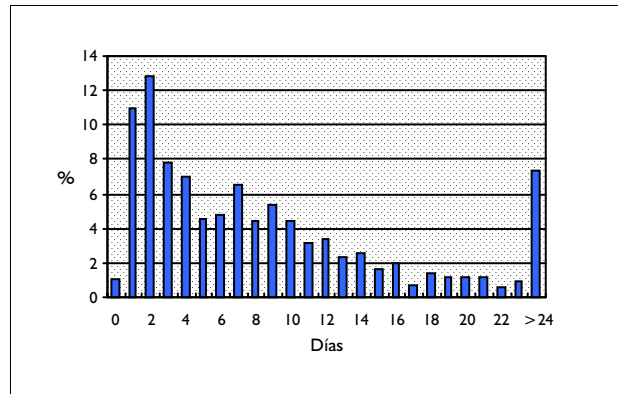

DISTRIBUCIÓN SEGÚN TIPO DE ALTA

	Altas	%
Domicilio	1.101	96,49
Traslado a otro hospital	20	1,75
Alta voluntaria	2	0,18
Éxito	17	1,49
Traslado a centro sociosanitario	1	0,09

DISTRIBUCIÓN SEGÚN FINANCIADOR

	Altas	%
Financiación pública	1.091	95,62
Mutualidades públicas	0	0,00
Empresas colaboradoras	1	0,09
Mut. acciden. trabajo y enf. prof.	0	0,00
Compañías accidente tráfico	0	0,00
Varios y Particulares	8	0,70
Convenios internacionales	0	0,00
Instituciones penitenciarias	5	0,44
Entidades privadas	1	0,09

INFORMACIÓN POR GRUPO DE HOSPITALES

	Altas	%	E.M
Grupo 1	9	0,79	6,67
Grupo 2	77	6,75	5,43
Grupo 3	345	30,24	10,29
Grupo 4	710	62,23	9,05
Grupo 5	0	0,00	

DIAGNÓSTICO PRINCIPAL

	Nº	%
444.22 EMBOLIA Y TROMBOSIS DE EXTREMIDAD INFERIOR	305	26,73
444.21 EMBOLIA Y TROMBOSIS DE EXTREMIDAD SUPERIOR	153	13,41
440.21 ATROSCLEROSIS DE LAS EXTREMIDADES, CON CLAUDICACION INTERM.	111	9,73
996.74 OTRAS COMPL.POR DISPOS.,IMPLANTE,INJERTO VASCU. DE OTRO TIPO	73	6,40
440.20 ATROSCLEROSIS DE LAS EXTREMIDADES INESPECIFICADAS	43	3,77

PROCEDIMIENTO QUIRÚRGICO QUE AFECTA A LA AGRUPACIÓN

	Nº	%
39.50 ANGIOPLASTIA O ATRECTOMIA DE VASOS NO CORONARIOS	344	30,15
38.08 INCISION DE ARTERIAS DE MIEMBROS INFERIORES	295	25,85
38.03 INCISION DE VASOS DE MIEMBROS SUPERIORES	155	13,58
39.49 OTRA REVISION DE PROCEDIMIENTO VASCULAR	85	7,45
38.18 ENDARTERECTOMIA DE ARTERIAS DE MIEMBROS INFERIORES	81	7,10

GRD 543
CDM 5
PESO 2,674

TRAST.CIRCULATORIOS EXCEPTO IAM, ENDOCARDITIS, ICC & ARRITMIA CON CC MAYOR
ENFERMEDADES Y TRASTORNOS DEL APARATO CIRCULATORIO
TIPO MÉDICO

DATOS GENERALES

Altas totales	3.028
Porcentaje sobre el total de altas	0,27
Diagnósticos por alta	7,25
Estancia media bruta	12,96
Desviación estándar	13,22
Coefficiente de variación	1,02
Punto de corte	31,00
Porcentaje de casos extremos	6,97
Estancia media depurada	10,47

DISTRIBUCIÓN POR EDAD

	Altas	%
< 1 año	20	0,66
1-14 años	36	1,19
15-34 años	122	4,03
35-49 años	219	7,23
50-64 años	493	16,28
65-79 años	1.453	47,99
> 80 años	685	22,62

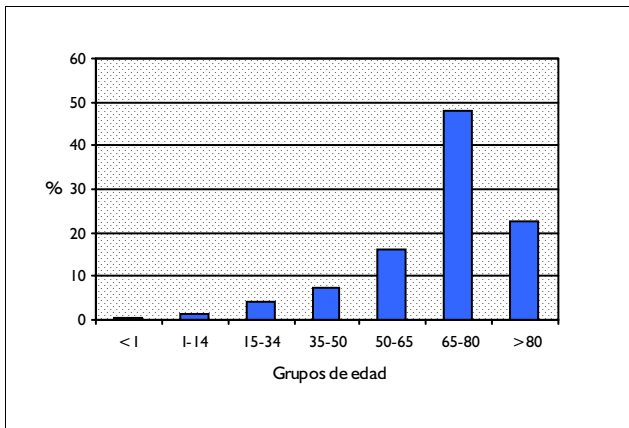

DISTRIBUCIÓN POR SEXO

	Altas	%
Hombres	1.835	60,60
Mujeres	1.192	39,37

DISTRIBUCIÓN SEGÚN INGRESO

	Altas	%
Urgente	2.632	86,92
Programado	396	13,08

DISTRIBUCION POR DÍAS DE ESTANCIA

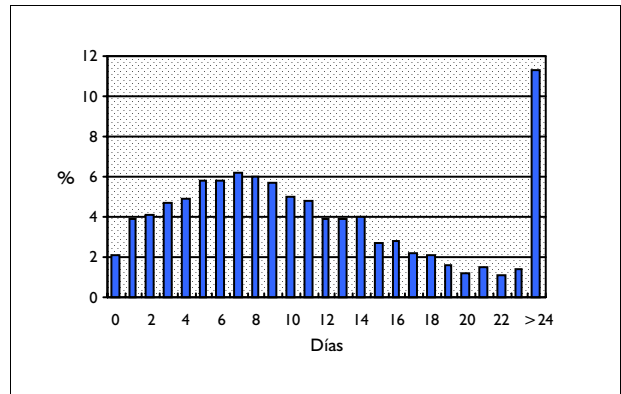

DISTRIBUCIÓN SEGÚN TIPO DE ALTA

	Altas	%
Domicilio	2.323	76,72
Traslado a otro hospital	157	5,18
Alta voluntaria	39	1,29
Éxito	502	16,58
Traslado a centro sociosanitario	7	0,23

DISTRIBUCIÓN SEGÚN FINANCIADOR

	Altas	%
Financiación pública	2.902	95,84
Mutualidades públicas	2	0,07
Empresas colaboradoras	13	0,43
Mut. acciden. trabajo y enf. prof.	0	0,00
Compañías accidente tráfico	2	0,07
Varios y Particulares	31	1,02
Convenios internacionales	5	0,17
Instituciones penitenciarias	7	0,23
Entidades privadas	2	0,07

INFORMACIÓN POR GRUPO DE HOSPITALES

	Altas	%	E.M
Grupo 1	306	10,11	10,57
Grupo 2	991	32,73	11,93
Grupo 3	625	20,64	12,24
Grupo 4	1.038	34,28	15,00
Grupo 5	68	2,25	14,34

DIAGNÓSTICO PRINCIPAL

	Nº	%
411.1 SINDROME CORONARIO INTERMEDIO	368	12,15
453.8 EMBOLIA O TROMBOSIS VENOSA DE OTRAS VENAS ESPECIFICADAS	228	7,53
413.9 OTRA ANGINA DE PECHO Y ANGINA DE PECHO NEOM	173	5,71
780.2 SINCOPE Y COLAPSO	161	5,32
996.62 INFEC./INFLAM. POR OTROS DISPOSIT.,IMPLANTES,INJERTOS VASCUL	144	4,76

PROCEDIMIENTO QUIRÚRGICO QUE AFECTA A LA AGRUPACIÓN

Nº %

GRD 544 ICC & ARRITMIA CARDIACA CON CC MAYOR
CDM 5 ENFERMEDADES Y TRASTORNOS DEL APARATO CIRCULATORIO
PESO 3,5415 TIPO MÉDICO

DATOS GENERALES

Altas totales	8.320
Porcentaje sobre el total de altas	0,74
Diagnósticos por alta	7,75
Estancia media bruta	11,43
Desviación estándar	9,48
Coefficiente de variación	0,83
Punto de corte	26,00
Porcentaje de casos extremos	6,37
Estancia media depurada	9,68

DISTRIBUCIÓN POR EDAD

	Altas	%
< 1 año	12	0,14
1-14 años	10	0,12
15-34 años	46	0,55
35-49 años	138	1,66
50-64 años	645	7,75
65-79 años	3.583	43,06
> 80 años	3.886	46,71

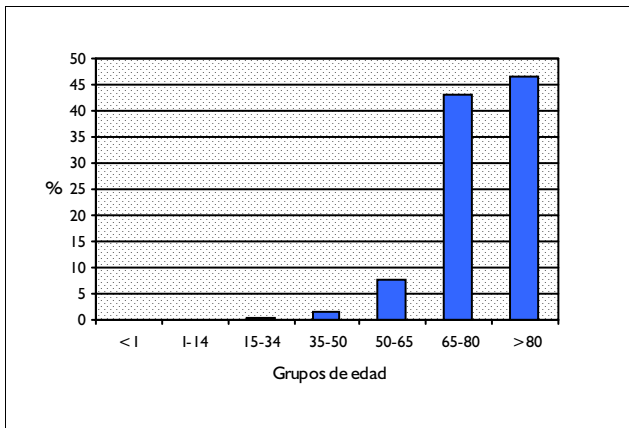

DISTRIBUCIÓN POR SEXO

	Altas	%
Hombres	3.447	41,43
Mujeres	4.872	58,56

DISTRIBUCIÓN SEGÚN INGRESO

	Altas	%
Urgente	7.332	88,13
Programado	988	11,88

DISTRIBUCION POR DÍAS DE ESTANCIA

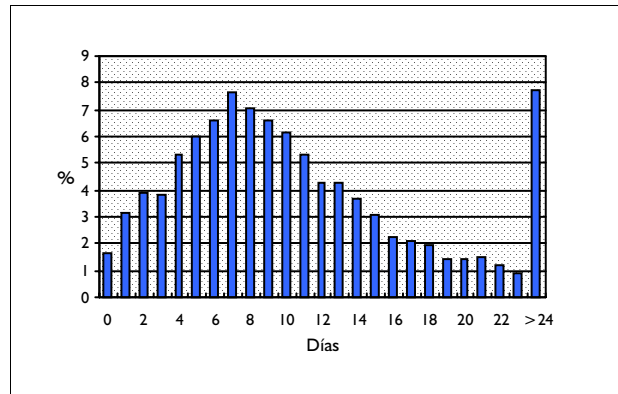

DISTRIBUCIÓN SEGÚN TIPO DE ALTA

	Altas	%
Domicilio	6.280	75,48
Traslado a otro hospital	220	2,64
Alta voluntaria	85	1,02
Éxito	1.723	20,71
Traslado a centro sociosanitario	10	0,12

DISTRIBUCIÓN SEGÚN FINANCIADOR

	Altas	%
Financiación pública	7.976	95,87
Mutualidades públicas	2	0,02
Empresas colaboradoras	7	0,08
Mut. acciden. trabajo y enf. prof.	2	0,02
Compañías accidente tráfico	3	0,04
Varios y Particulares	30	0,36
Convenios internacionales	7	0,08
Instituciones penitenciarias	10	0,12
Entidades privadas	7	0,08

INFORMACIÓN POR GRUPO DE HOSPITALES

	Altas	%	E.M
Grupo 1	832	10,00	9,43
Grupo 2	3.193	38,38	11,28
Grupo 3	1.694	20,36	11,24
Grupo 4	1.934	23,25	12,41
Grupo 5	667	8,02	12,27

DIAGNÓSTICO PRINCIPAL

	Nº	%
428.0 INSUFICIENCIA CARDIACA CONGESTIVA	4.259	51,19
428.1 INSUFICIENCIA CARDIACA DE LADO IZQUIERDO	1.240	14,90
402.91 CARDIOPATIA HIPERTENSIVA SIN ESPECIFICAR. CON FALLO C.CONG.	823	9,89
428.9 FALLO CARDIACO NEOM	431	5,18
427.31 FIBRILACION AURICULAR	374	4,50

PROCEDIMIENTO QUIRÚRGICO QUE AFECTA A LA AGRUPACIÓN

Nº %

GRD 545 PROCEDIMIENTO VALVULAR CARDIACO CON CC MAYOR
CDM 5 ENFERMEDADES Y TRASTORNOS DEL APARATO CIRCULATORIO
PESO 14,1 TIPO QUIRÚRGICO

DATOS GENERALES

Altas totales	552
Porcentaje sobre el total de altas	0,05
Diagnósticos por alta	8,36
Estancia media bruta	29,41
Desviación estándar	20,92
Coefficiente de variación	0,71
Punto de corte	77,50
Porcentaje de casos extremos	3,08
Estancia media depurada	27,24

DISTRIBUCIÓN POR EDAD

	Altas	%
< 1 año	7	1,27
1-14 años	6	1,09
15-34 años	18	3,26
35-49 años	46	8,33
50-64 años	133	24,09
65-79 años	332	60,14
> 80 años	10	1,81

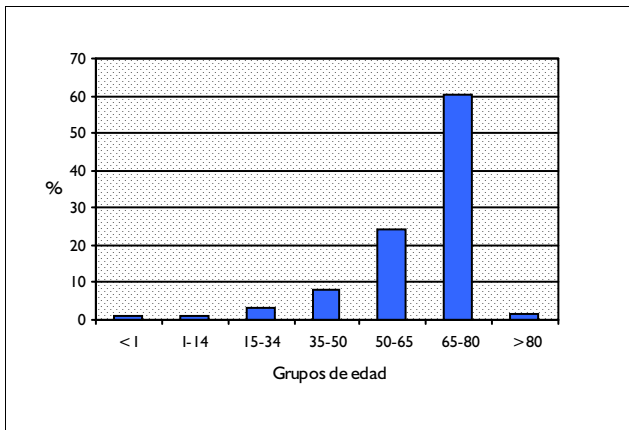

DISTRIBUCIÓN POR SEXO

	Altas	%
Hombres	328	59,42
Mujeres	224	40,58

DISTRIBUCIÓN SEGÚN INGRESO

	Altas	%
Urgente	225	40,76
Programado	327	59,24

DISTRIBUCION POR DÍAS DE ESTANCIA

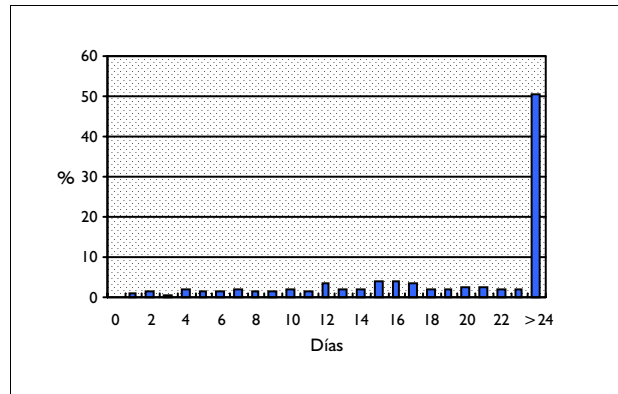

DISTRIBUCIÓN SEGÚN TIPO DE ALTA

	Altas	%
Domicilio	386	69,93
Traslado a otro hospital	15	2,72
Alta voluntaria	14	2,54
Éxito	137	24,82
Traslado a centro sociosanitario	0	0,00

DISTRIBUCIÓN SEGÚN FINANCIADOR

	Altas	%
Financiación pública	535	96,92
Mutualidades públicas	1	0,18
Empresas colaboradoras	0	0,00
Mut. acciden. trabajo y enf. prof.	0	0,00
Compañías accidente tráfico	2	0,36
Varios y Particulares	3	0,54
Convenios internacionales	1	0,18
Instituciones penitenciarias	2	0,36
Entidades privadas	1	0,18

INFORMACIÓN POR GRUPO DE HOSPITALES

	Altas	%	E.M
Grupo 1	0	0,00	
Grupo 2	2	0,36	8,50
Grupo 3	127	23,01	30,45
Grupo 4	423	76,63	29,20
Grupo 5	0	0,00	

DIAGNÓSTICO PRINCIPAL

	Nº	%
424.1 ALTERACIONES DE LA VALVULA AORTICA	146	26,45
424.0 ALTERACIONES DE LA VALVULA MITRAL	37	6,70
396.8 AFECTACION MULTIPLE VALVULA MITRAL/AORTICA	34	6,16
414.01 ATEROSCLEROSIS CORONARIA DE ARTERIA CORONARIA NATIVA	31	5,62
394.2 ESTENOSIS MITRAL CON INSUFICIENCIA	29	5,25

PROCEDIMIENTO QUIRÚRGICO QUE AFECTA A LA AGRUPACIÓN

	Nº	%
35.22 OTRA SUSTITUCION DE VALVULA AORTICA	252	45,65
35.24 OTRA SUSTITUCION DE VALVULA MITRAL	168	30,43
35.21 SUSTITUCION DE VALVULA AORTICA CON INJERTO DE TEJIDO	49	8,88
37.94 IMPLANT/SUSTIT. CARDIOVERSOR/DESFIBRILADOR AUTOMATICO.[AICD]	28	5,07
35.23 SUSTITUCION DE VALVULA MITRAL CON INJERTO DE TEJIDO	19	3,44

GRD 546 BYPASS CORONARIO CON CC MAYOR
CDM 5 ENFERMEDADES Y TRASTORNOS DEL APARATO CIRCULATORIO
PESO 8,6226 TIPO QUIRÚRGICO

DATOS GENERALES

Altas totales	386
Porcentaje sobre el total de altas	0,03
Diagnósticos por alta	8,70
Estancia media bruta	28,34
Desviación estándar	20,37
Coefficiente de variación	0,72
Punto de corte	66,00
Porcentaje de casos extremos	4,66
Estancia media depurada	25,21

DISTRIBUCIÓN POR EDAD

	Altas	%
< 1 año	0	0,00
1-14 años	0	0,00
15-34 años	0	0,00
35-49 años	21	5,44
50-64 años	114	29,53
65-79 años	244	63,21
> 80 años	7	1,81

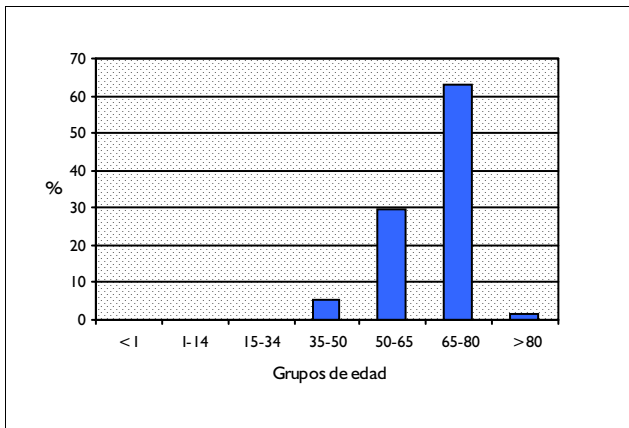

DISTRIBUCIÓN POR SEXO

	Altas	%
Hombres	314	81,35
Mujeres	72	18,65

DISTRIBUCIÓN SEGÚN INGRESO

	Altas	%
Urgente	179	46,37
Programado	207	53,63

DISTRIBUCION POR DÍAS DE ESTANCIA

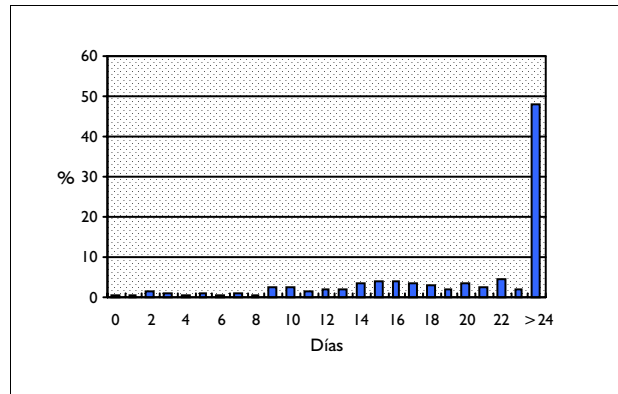

DISTRIBUCIÓN SEGÚN TIPO DE ALTA

	Altas	%
Domicilio	288	74,61
Traslado a otro hospital	6	1,55
Alta voluntaria	5	1,30
Éxito	87	22,54
Traslado a centro sociosanitario	0	0,00

DISTRIBUCIÓN SEGÚN FINANCIADOR

	Altas	%
Financiación pública	378	97,93
Mutualidades públicas	1	0,26
Empresas colaboradoras	0	0,00
Mut. acciden. trabajo y enf. prof.	0	0,00
Compañías accidente tráfico	0	0,00
Varios y Particulares	3	0,78
Convenios internacionales	1	0,26
Instituciones penitenciarias	0	0,00
Entidades privadas	0	0,00

INFORMACIÓN POR GRUPO DE HOSPITALES

	Altas	%	E.M
Grupo 1	0	0,00	
Grupo 2	0	0,00	
Grupo 3	103	26,68	29,58
Grupo 4	283	73,32	27,88
Grupo 5	0	0,00	

DIAGNÓSTICO PRINCIPAL

	Nº	%
414.01	ATEROSCLEROSIS CORONARIA DE ARTERIA CORONARIA NATIVA	285 73,83
414.9	ENFERMEDAD CARDIACA ISQUEMICA CRONICA SIN ESPECIFICAR	16 4,15
413.9	OTRA ANGINA DE PECHO Y ANGINA DE PECHO NEOM	11 2,85
410.11	I.A.M. OTRA PARED ANTEROLATERAL EPISODIO ATENCION INICIAL	10 2,59
410.71	I.A.M. INFARTO SUBENDOCARDICO EPIS. ATENCION INICIAL	10 2,59

PROCEDIMIENTO QUIRÚRGICO QUE AFECTA A LA AGRUPACIÓN

	Nº	%
36.15	ANASTOMOSIS SIMPLE DE ART. MAMARIA INTERNA-ARTERIA CORONARIA	128 33,16
36.12	ANASTOMOSIS AORTOCORONARIA DE DOS ARTERIAS CORONARIAS	111 28,76
36.13	ANASTOMOSIS AORTOCORONARIA DE TRES ARTERIAS CORONARIAS	79 20,47
36.11	ANASTOMOSIS AORTOCORONARIA DE UNA ARTERIA CORONARIA	38 9,84
36.14	ANASTOMOSIS AORTOCORONARIA DE CUATRO O MAS ARTERIAS CORONARIAS	16 4,15

GRD 547 OTROS PROCEDIMIENTOS CARDIOTORACICOS CON CC MAYOR
CDM 5 ENFERMEDADES Y TRASTORNOS DEL APARATO CIRCULATORIO
PESO 11,632 TIPO QUIRÚRGICO

DATOS GENERALES

Altas totales	99
Porcentaje sobre el total de altas	0,01
Diagnósticos por alta	8,23
Estancia media bruta	28,11
Desviación estándar	23,84
Coefficiente de variación	0,85
Punto de corte	84,88
Porcentaje de casos extremos	2,02
Estancia media depurada	26,49

DISTRIBUCIÓN POR EDAD

	Altas	%
< 1 año	20	20,20
1-14 años	16	16,16
15-34 años	6	6,06
35-49 años	4	4,04
50-64 años	20	20,20
65-79 años	33	33,33
> 80 años	0	0,00

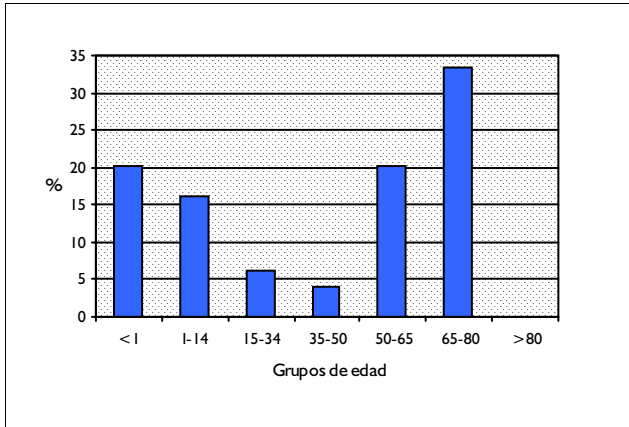

DISTRIBUCIÓN POR SEXO

	Altas	%
Hombres	63	63,64
Mujeres	36	36,36

DISTRIBUCIÓN SEGÚN INGRESO

	Altas	%
Urgente	43	43,43
Programado	56	56,57

DISTRIBUCION POR DÍAS DE ESTANCIA

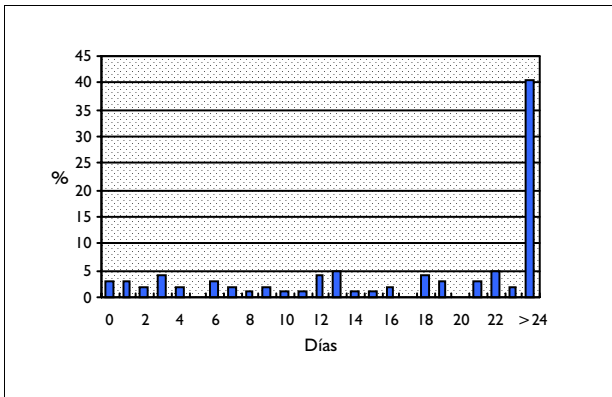

DISTRIBUCIÓN SEGÚN TIPO DE ALTA

	Altas	%
Domicilio	64	64,65
Traslado a otro hospital	1	1,01
Alta voluntaria	2	2,02
Éxito	32	32,32
Traslado a centro sociosanitario	0	0,00

DISTRIBUCIÓN SEGÚN FINANCIADOR

	Altas	%
Financiación pública	97	97,98
Mutualidades públicas	0	0,00
Empresas colaboradoras	0	0,00
Mut. acciden. trabajo y enf. prof.	0	0,00
Compañías accidente tráfico	0	0,00
Varios y Particulares	0	0,00
Convenios internacionales	0	0,00
Instituciones penitenciarias	2	2,02
Entidades privadas	0	0,00

INFORMACIÓN POR GRUPO DE HOSPITALES

	Altas	%	E.M
Grupo 1	0	0,00	
Grupo 2	1	1,01	12,00
Grupo 3	21	21,21	19,90
Grupo 4	77	77,78	30,56
Grupo 5	0	0,00	

DIAGNÓSTICO PRINCIPAL

	Nº	%
745.4 DEFECTO DE TABIQUE VENTRICULAR	10	10,10
414.01 ATEROSCLEROSIS CORONARIA DE ARTERIA CORONARIA NATIVA	9	9,09
745.2 TETRALOGIA DE FALLOT	9	9,09
745.5 DEFECTO TABIQUE AURICULAR TIPO OSTIUM SECUNDUM	7	7,07
745.69 OTRO DEFECTO DE COJINETES ENDOCARDICOS NCOC	5	5,05

PROCEDIMIENTO QUIRÚRGICO QUE AFECTA A LA AGRUPACIÓN

	Nº	%
35.72 OTRA REPARACION NEOM DE TABIQUE INTERVENTRICULAR	13	12,04
35.81 REPARACION TOTAL DE TETRALOGIA DE FALLOT	9	8,33
38.44 RESECCION DE AORTA, ABDOMINAL CON SUSTITUCION	9	8,33
38.45 RESECCION DE VASOS TORACICOS CON SUSTITUCION	9	8,33
35.62 REP. DEFECTO TABIQUE INTERVENTRICULAR CON INJERTO DE TEJIDO	8	7,41

GRD 548 **IMPLANTACION O REVISION DE MARCAPASOS CARDIACO CON CC MAYOR**
 CDM 5 **ENFERMEDADES Y TRASTORNOS DEL APARATO CIRCULATORIO**
 PESO 7,0586 **TIPO QUIRÚRGICO**

DATOS GENERALES

Altas totales	429
Porcentaje sobre el total de altas	0,04
Diagnósticos por alta	7,29
Estancia media bruta	14,81
Desviación estándar	12,33
Coefficiente de variación	0,83
Punto de corte	43,50
Porcentaje de casos extremos	3,96
Estancia media depurada	13,33

DISTRIBUCIÓN POR EDAD

	Altas	%
< 1 año	0	0,00
1-14 años	0	0,00
15-34 años	3	0,70
35-49 años	10	2,33
50-64 años	46	10,72
65-79 años	212	49,42
> 80 años	158	36,83

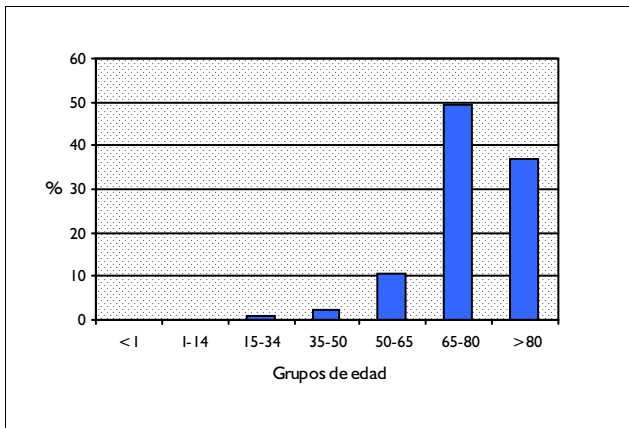

DISTRIBUCIÓN POR SEXO

	Altas	%
Hombres	245	57,11
Mujeres	184	42,89

DISTRIBUCIÓN SEGÚN INGRESO

	Altas	%
Urgente	357	83,22
Programado	72	16,78

DISTRIBUCION POR DÍAS DE ESTANCIA

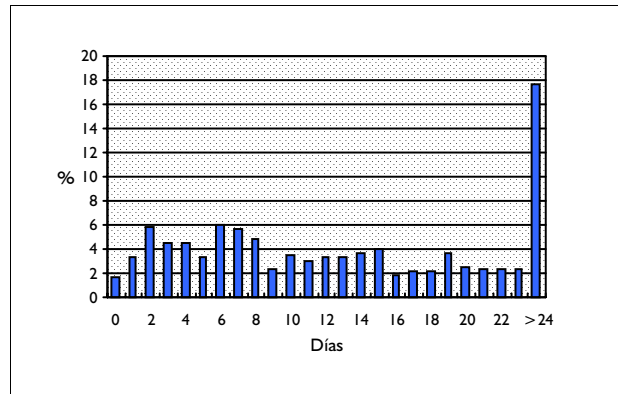

DISTRIBUCIÓN SEGÚN TIPO DE ALTA

	Altas	%
Domicilio	382	89,04
Traslado a otro hospital	8	1,86
Alta voluntaria	3	0,70
Éxito	36	8,39
Traslado a centro sociosanitario	0	0,00

DISTRIBUCIÓN SEGÚN FINANCIADOR

	Altas	%
Financiación pública	411	95,80
Mutualidades públicas	3	0,70
Empresas colaboradoras	2	0,47
Mut. acciden. trabajo y enf. prof.	0	0,00
Compañías accidente tráfico	0	0,00
Varios y Particulares	3	0,70
Convenios internacionales	0	0,00
Instituciones penitenciarias	1	0,23
Entidades privadas	0	0,00

INFORMACIÓN POR GRUPO DE HOSPITALES

	Altas	%	E.M
Grupo 1	4	0,93	10,50
Grupo 2	163	38,00	13,71
Grupo 3	93	21,68	15,41
Grupo 4	169	39,39	15,65
Grupo 5	0	0,00	

DIAGNÓSTICO PRINCIPAL

	Nº	%
426.0 BLOQUEO AURICULO-VENTRICULAR COMPLETO	142	33,10
427.81 DISFUNCION DEL NODULO SINOAURICULAR	47	10,96
427.31 FIBRILACION AURICULAR	31	7,23
426.13 OTRO BLOQUEO AURICULO-VENTRICULAR SEGUNDO GRADO	22	5,13
V53.31 COLOCACION/AJUSTE DE MARCAPASOS CARDIACO	17	3,96

PROCEDIMIENTO QUIRÚRGICO QUE AFECTA A LA AGRUPACIÓN

	Nº	%
37.80 INSERCION MARCAPASOS PERMANENTE NEOM,INICIAL O SUSTITUIDO	87	60,42
37.85 SUSTIT.CUALQ.TIPO MARCAPASO APAR.CAMARA UNICA,NO ESP.RIT.SEN	19	13,19
37.86 SUSTIT.CUALQ.TIPO MARCAPASO CON APAR. CAMARA UNICA,RITMO SEN	17	11,81
37.87 SUSTIT. CUALQUIER TIPO MARCAPASOS CON DISPOSIT. CAMARA DOBLE	13	9,03
37.97 SUSTITUCION CARDIOVERSOR/DESFIBR. AUTOMATICO,SOLO ELECTRODOS	3	2,08

GRD 549 **PROCEDIMIENTOS CARDIOVASCULARES MAYORES CON CC MAYOR**
 CDM 5 **ENFERMEDADES Y TRASTORNOS DEL APARATO CIRCULATORIO**
 PESO 9,5738 **TIPO QUIRÚRGICO**

DATOS GENERALES

Altas totales	824
Porcentaje sobre el total de altas	0,07
Diagnósticos por alta	7,93
Estancia media bruta	27,40
Desviación estándar	24,65
Coefficiente de variación	0,90
Punto de corte	76,00
Porcentaje de casos extremos	4,49
Estancia media depurada	23,82

DISTRIBUCIÓN POR EDAD

	Altas	%
< 1 año	10	1,21
1-14 años	9	1,09
15-34 años	11	1,33
35-49 años	32	3,88
50-64 años	155	18,81
65-79 años	425	51,58
> 80 años	182	22,09

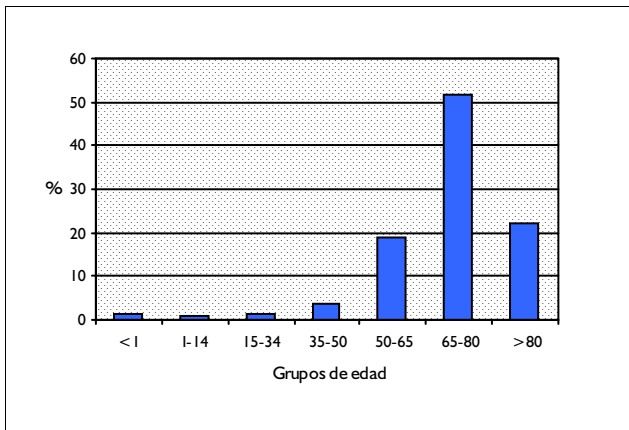

DISTRIBUCIÓN POR SEXO

	Altas	%
Hombres	605	73,42
Mujeres	219	26,58

DISTRIBUCIÓN SEGÚN INGRESO

	Altas	%
Urgente	625	75,85
Programado	199	24,15

DISTRIBUCION POR DÍAS DE ESTANCIA

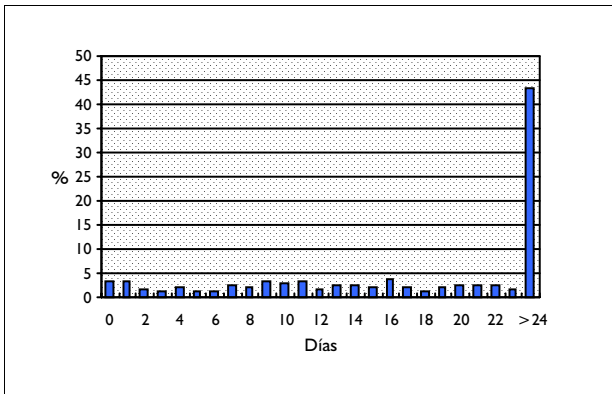

DISTRIBUCIÓN SEGÚN TIPO DE ALTA

	Altas	%
Domicilio	510	61,89
Traslado a otro hospital	21	2,55
Alta voluntaria	11	1,33
Éxito	282	34,22
Traslado a centro sociosanitario	0	0,00

DISTRIBUCIÓN SEGÚN FINANCIADOR

	Altas	%
Financiación pública	768	93,20
Mutualidades públicas	2	0,24
Empresas colaboradoras	1	0,12
Mut. acciden. trabajo y enf. prof.	0	0,00
Compañías accidente tráfico	2	0,24
Varios y Particulares	13	1,58
Convenios internacionales	2	0,24
Instituciones penitenciarias	7	0,85
Entidades privadas	1	0,12

INFORMACIÓN POR GRUPO DE HOSPITALES

	Altas	%	E.M
Grupo 1	31	3,76	32,42
Grupo 2	91	11,04	20,75
Grupo 3	225	27,31	25,28
Grupo 4	477	57,89	29,35
Grupo 5	0	0,00	

DIAGNÓSTICO PRINCIPAL

	Nº	%
440.24	ATEROSCLEROSIS DE LAS EXTREMIDADES CON GANGRENA	118 14,32
441.4	ANEURISMA ABDOMINAL SIN MENCION DE RUPTURA	88 10,68
441.3	ANEURISMA ABDOMINAL ROTO	82 9,95
250.70	DIABETES CON MANIF. CIRC. PERIF. TIPO II O NO ESP. NO DESC.	80 9,71
444.22	EMBOLIA Y TROMBOSIS DE EXTREMIDAD INFERIOR	48 5,83

PROCEDIMIENTO QUIRÚRGICO QUE AFECTA A LA AGRUPACIÓN

	Nº	%
84.17	AMPUTACION POR ENCIMA DE LA RODILLA	256 31,07
39.25	DERIVACION AORTA-ILIACA-FEMORAL	113 13,71
38.44	RESECCION DE AORTA, ABDOMINAL CON SUSTITUCION	98 11,89
37.61	IMPLANTE DE BALON CONTRAPULSACION	66 8,01
84.12	AMPUTACION A TRAVES DE PIE	42 5,10

GRD 550 OTROS PROCEDIMIENTOS VASCULARES CON CC MAYOR
CDM 5 ENFERMEDADES Y TRASTORNOS DEL APARATO CIRCULATORIO
PESO 5,3127 TIPO QUIRÚRGICO

DATOS GENERALES

Altas totales	1.291
Porcentaje sobre el total de altas	0,12
Diagnósticos por alta	7,57
Estancia media bruta	19,54
Desviación estándar	19,18
Coefficiente de variación	0,98
Punto de corte	52,00
Porcentaje de casos extremos	6,35
Estancia media depurada	16,05

DISTRIBUCIÓN POR EDAD

	Altas	%
< 1 año	4	0,31
1-14 años	9	0,70
15-34 años	22	1,70
35-49 años	107	8,29
50-64 años	324	25,10
65-79 años	656	50,81
> 80 años	169	13,09

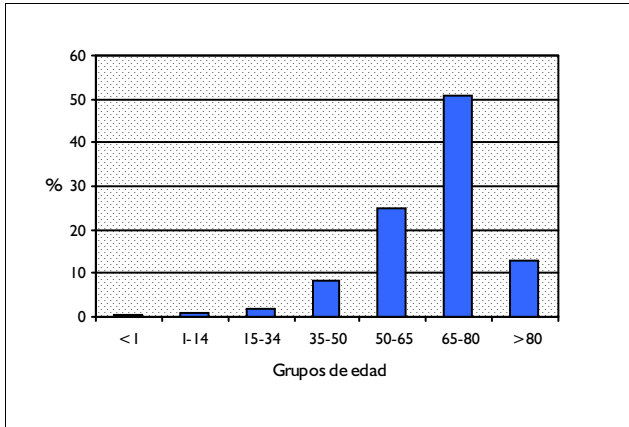

DISTRIBUCIÓN POR SEXO

	Altas	%
Hombres	875	67,78
Mujeres	416	32,22

DISTRIBUCIÓN SEGÚN INGRESO

	Altas	%
Urgente	941	72,89
Programado	350	27,11

DISTRIBUCION POR DÍAS DE ESTANCIA

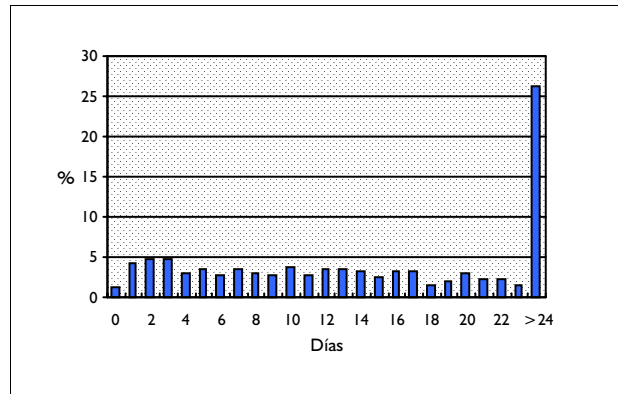

DISTRIBUCIÓN SEGÚN TIPO DE ALTA

	Altas	%
Domicilio	1.057	81,87
Traslado a otro hospital	41	3,18
Alta voluntaria	9	0,70
Éxito	180	13,94
Traslado a centro sociosanitario	4	0,31

DISTRIBUCIÓN SEGÚN FINANCIADOR

	Altas	%
Financiación pública	1.205	93,34
Mutualidades públicas	3	0,23
Empresas colaboradoras	5	0,39
Mut. acciden. trabajo y enf. prof.	3	0,23
Compañías accidente tráfico	0	0,00
Varios y Particulares	19	1,47
Convenios internacionales	2	0,15
Instituciones penitenciarias	5	0,39
Entidades privadas	1	0,08

INFORMACIÓN POR GRUPO DE HOSPITALES

	Altas	%	E.M
Grupo 1	17	1,32	10,94
Grupo 2	174	13,48	18,98
Grupo 3	358	27,73	18,76
Grupo 4	739	57,24	20,13
Grupo 5	3	0,23	46,33

DIAGNÓSTICO PRINCIPAL

	Nº	%
414.01 ATEROSCLEROSIS CORONARIA DE ARTERIA CORONARIA NATIVA	240	18,59
444.22 EMBOLIA Y TROMBOSIS DE EXTREMIDAD INFERIOR	88	6,82
410.11 I.A.M. OTRA PARED ANTEROLATERAL EPISODIO ATENCION INICIAL	69	5,34
440.24 ATEROSCLEROSIS DE LAS EXTREMIDADES CON GANGRENA	66	5,11
996.73 OTRAS COMPL.POR DISPOS.,IMPLANTE,INJERTO PARA DIALISIS RENAL	60	4,65

PROCEDIMIENTO QUIRÚRGICO QUE AFECTA A LA AGRUPACIÓN

	Nº	%
36.01 ACTP SIMPLE O ATERECTOMIA CORONARIA SIN TROMBOLITICO	374	29,36
39.29 OTRA DERIVACION O DESVIACION VASCULAR (PERIFERICA)	138	10,83
36.05 ACTP MULTIPLE O ATERECTOMIA CORONARIA SIMULT. C/S TROMBOLITI	90	7,06
38.08 INCISION DE ARTERIAS DE MIEMBROS INFERIORES	71	5,57
84.11 AMPUTACION DE DEDO DE PIE	56	4,40

GRD 796 REVASCLARIZACION EXTREMIDAD INFERIOR CON CC
 CDM 5 ENFERMEDADES Y TRASTORNOS DEL APARATO CIRCULATORIO
 PESO 3,7554 TIPO QUIRÚRGICO

DATOS GENERALES

Altas totales	557
Porcentaje sobre el total de altas	0,05
Diagnósticos por alta	6,36
Estancia media bruta	23,93
Desviación estándar	14,89
Coefficiente de variación	0,62
Punto de corte	56,50
Porcentaje de casos extremos	3,77
Estancia media depurada	21,99

DISTRIBUCIÓN POR EDAD

	Altas	%
< 1 año	1	0,18
1-14 años	0	0,00
15-34 años	4	0,72
35-49 años	22	3,95
50-64 años	125	22,44
65-79 años	321	57,63
> 80 años	84	15,08

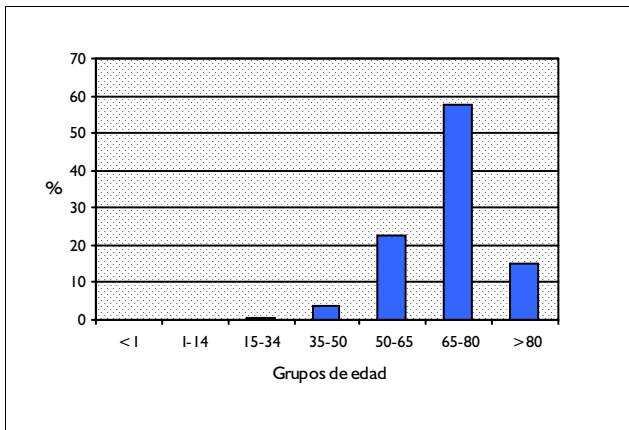

DISTRIBUCIÓN POR SEXO

	Altas	%
Hombres	483	86,71
Mujeres	74	13,29

DISTRIBUCIÓN SEGÚN INGRESO

	Altas	%
Urgente	342	61,40
Programado	215	38,60

DISTRIBUCION POR DÍAS DE ESTANCIA

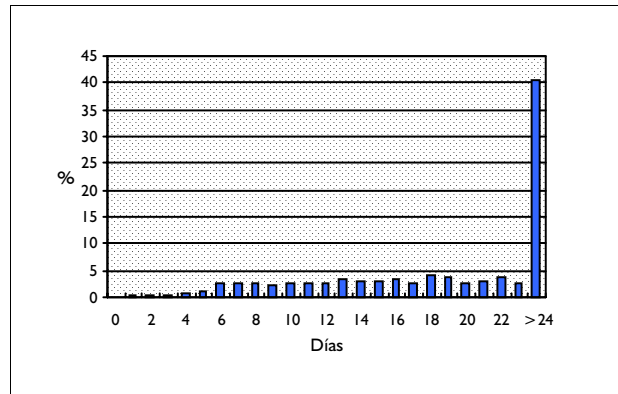

DISTRIBUCIÓN SEGÚN TIPO DE ALTA

	Altas	%
Domicilio	528	94,79
Traslado a otro hospital	7	1,26
Alta voluntaria	1	0,18
Éxito	20	3,59
Traslado a centro sociosanitario	1	0,18

DISTRIBUCIÓN SEGÚN FINANCIADOR

	Altas	%
Financiación pública	513	92,10
Mutualidades públicas	1	0,18
Empresas colaboradoras	1	0,18
Mut. acciden. trabajo y enf. prof.	0	0,00
Compañías accidente tráfico	0	0,00
Varios y Particulares	4	0,72
Convenios internacionales	0	0,00
Instituciones penitenciarias	5	0,90
Entidades privadas	0	0,00

INFORMACIÓN POR GRUPO DE HOSPITALES

	Altas	%	E.M
Grupo 1	0	0,00	
Grupo 2	57	10,23	14,49
Grupo 3	199	35,73	23,35
Grupo 4	301	54,04	26,10
Grupo 5	0	0,00	

DIAGNÓSTICO PRINCIPAL

	Nº	%
440.24 ATEROSCLEROSIS DE LAS EXTREMIDADES CON GANGRENA	80	14,36
440.22 ATEROSCLEROSIS DE LAS EXTREMIDADES CON DOLOR EN REPOSO	70	12,57
440.23 ATEROSCLEROSIS DE LAS EXTREMIDADES CON ULCERACION	70	12,57
444.22 EMBOLIA Y TROMBOSIS DE EXTREMIDAD INFERIOR	66	11,85
440.21 ATEROSCLEROSIS DE LAS EXTREMIDADES, CON CLAUDICACION INTERM.	62	11,13

PROCEDIMIENTO QUIRÚRGICO QUE AFECTA A LA AGRUPACIÓN

	Nº	%
39.29 OTRA DERIVACION O DESVIACION VASCULAR (PERIFERICA)	527	94,61
38.48 RESECCION DE ARTERIAS DE MIEMBROS INFERIORES CON SUSTITUCION	30	5,39

GRD 797 REVASCLARIZACION EXTREMIDAD INFERIOR SIN CC
CDM 5 ENFERMEDADES Y TRASTORNOS DEL APARATO CIRCULATORIO
PESO 2,0574 TIPO QUIRÚRGICO

DATOS GENERALES

Altas totales	559
Porcentaje sobre el total de altas	0,05
Diagnósticos por alta	4,00
Estancia media bruta	18,84
Desviación estándar	11,68
Coefficiente de variación	0,62
Punto de corte	46,00
Porcentaje de casos extremos	2,33
Estancia media depurada	17,92

DISTRIBUCIÓN POR EDAD

	Altas	%
< 1 año	0	0,00
1-14 años	0	0,00
15-34 años	6	1,07
35-49 años	29	5,19
50-64 años	151	27,01
65-79 años	299	53,49
> 80 años	74	13,24

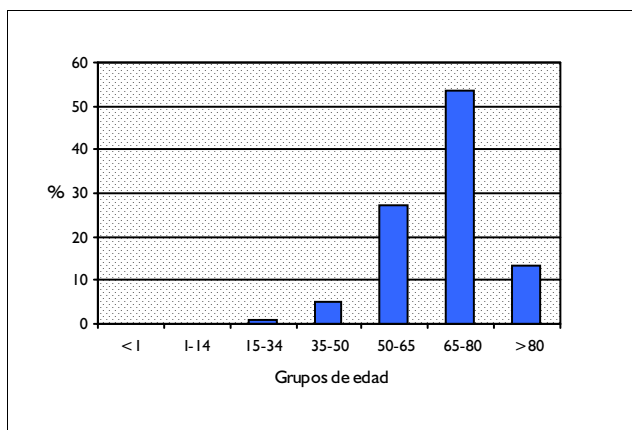

DISTRIBUCIÓN POR SEXO

	Altas	%
Hombres	482	86,23
Mujeres	77	13,77

DISTRIBUCIÓN SEGÚN INGRESO

	Altas	%
Urgente	299	53,49
Programado	260	46,51

DISTRIBUCION POR DÍAS DE ESTANCIA

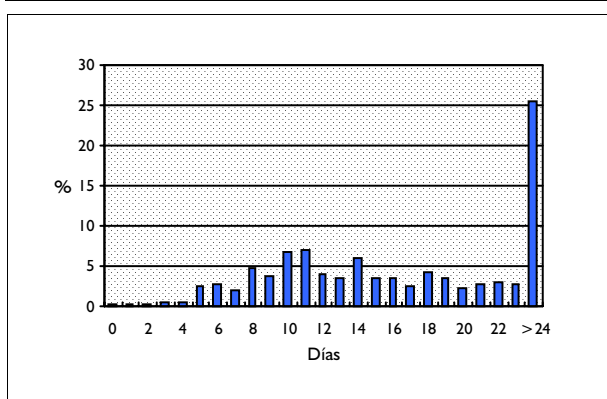

DISTRIBUCIÓN SEGÚN TIPO DE ALTA

	Altas	%
Domicilio	552	98,75
Traslado a otro hospital	5	0,89
Alta voluntaria	0	0,00
Éxito	1	0,18
Traslado a centro sociosanitario	1	0,18

DISTRIBUCIÓN SEGÚN FINANCIADOR

	Altas	%
Financiación pública	536	95,89
Mutualidades públicas	2	0,36
Empresas colaboradoras	0	0,00
Mut. acciden. trabajo y enf. prof.	0	0,00
Compañías accidente tráfico	0	0,00
Varios y Particulares	1	0,18
Convenios internacionales	1	0,18
Instituciones penitenciarias	2	0,36
Entidades privadas	0	0,00

INFORMACIÓN POR GRUPO DE HOSPITALES

	Altas	%	E.M
Grupo 1	0	0,00	
Grupo 2	58	10,38	13,71
Grupo 3	168	30,05	19,99
Grupo 4	333	59,57	19,16
Grupo 5	0	0,00	

DIAGNÓSTICO PRINCIPAL

	Nº	%
444.22 EMBOLIA Y TROMBOSIS DE EXTREMIDAD INFERIOR	101	18,07
440.21 ATROSCLEROSIS DE LAS EXTREMIDADES, CON CLAUDICACION INTERM.	68	12,16
440.22 ATROSCLEROSIS DE LAS EXTREMIDADES CON DOLOR EN REPOSO	62	11,09
440.23 ATROSCLEROSIS DE LAS EXTREMIDADES CON ULCERACION	55	9,84
440.24 ATROSCLEROSIS DE LAS EXTREMIDADES CON GANGRENA	52	9,30

PROCEDIMIENTO QUIRÚRGICO QUE AFECTA A LA AGRUPACIÓN

	Nº	%
39.29 OTRA DERIVACION O DESVIACION VASCULAR (PERIFERICA)	506	90,52
38.48 RESECCION DE ARTERIAS DE MIEMBROS INFERIORES CON SUSTITUCION	53	9,48

GRD 808
CDM 5
PESO 3,117

PROCED. CARDIOVASC. PERCUTANEOS CON IMA, FALLO CARDIACO O SHOCK
ENFERMEDADES Y TRASTORNOS DEL APARATO CIRCULATORIO
TIPO QUIRÚRGICO

DATOS GENERALES

Altas totales	1.271
Porcentaje sobre el total de altas	0,11
Diagnósticos por alta	5,64
Estancia media bruta	11,28
Desviación estándar	7,83
Coefficiente de variación	0,69
Punto de corte	28,50
Porcentaje de casos extremos	3,93
Estancia media depurada	10,37

DISTRIBUCIÓN POR EDAD

	Altas	%
< 1 año	0	0,00
1-14 años	0	0,00
15-34 años	12	0,94
35-49 años	205	16,13
50-64 años	469	36,90
65-79 años	537	42,25
> 80 años	48	3,78

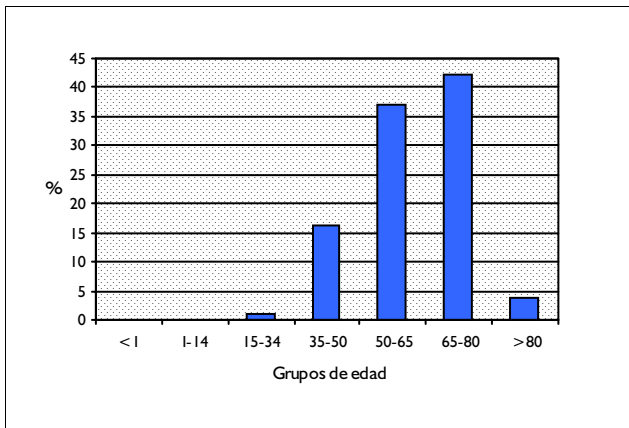

DISTRIBUCIÓN POR SEXO

	Altas	%
Hombres	1.044	82,14
Mujeres	227	17,86

DISTRIBUCIÓN SEGÚN INGRESO

	Altas	%
Urgente	1.069	84,11
Programado	202	15,89

DISTRIBUCION POR DÍAS DE ESTANCIA

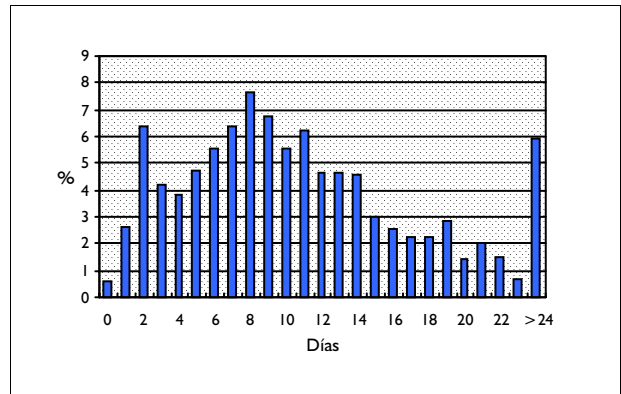

DISTRIBUCIÓN SEGÚN TIPO DE ALTA

	Altas	%
Domicilio	1.219	95,91
Traslado a otro hospital	35	2,75
Alta voluntaria	1	0,08
Éxito	15	1,18
Traslado a centro sociosanitario	1	0,08

DISTRIBUCIÓN SEGÚN FINANCIADOR

	Altas	%
Financiación pública	1.195	94,02
Mutualidades públicas	2	0,16
Empresas colaboradoras	5	0,39
Mut. acciden. trabajo y enf. prof.	3	0,24
Compañías accidente tráfico	0	0,00
Varios y Particulares	29	2,28
Convenios internacionales	2	0,16
Instituciones penitenciarias	13	1,02
Entidades privadas	2	0,16

INFORMACIÓN POR GRUPO DE HOSPITALES

	Altas	%	E.M
Grupo 1	5	0,39	9,60
Grupo 2	73	5,74	12,70
Grupo 3	324	25,49	9,22
Grupo 4	869	68,37	11,94
Grupo 5	0	0,00	

DIAGNÓSTICO PRINCIPAL

	Nº	%
410.11 I.A.M. OTRA PARED ANTEROLATERAL EPISODIO ATENCION INICIAL	383	30,13
410.41 I.A.M. OTRA PARED INFERIOR EPISODIO DE ATENCION INICIAL	282	22,19
410.71 I.A.M. INFARTO SUBENDOCARDICO EPIS. ATENCION INICIAL	184	14,48
410.31 I.A.M. PARED INFEROPOSTERIOR EPISODIO ATENCION INICIAL	160	12,59
410.01 I.A.M. PARED ANTEROLATERAL EPISODIO DE ATENCION INICIAL	105	8,26

PROCEDIMIENTO QUIRÚRGICO QUE AFECTA A LA AGRUPACIÓN

	Nº	%
36.01 ACTP SIMPLE O ATERECTOMIA CORONARIA SIN TROMBOLITICO	952	75,74
36.05 ACTP MULTIPLE O ATERECTOMIA CORONARIA SIMULT. C/S TROMBOLITI	185	14,72
36.02 ACTP SIMPLE O ATERECTOMIA CORONARIA CON TROMBOLITICO	112	8,91
36.09 OTRA ELIMINACION DE OBSTRUCCION DE ARTERIA CORONARIA	4	0,32
37.34 ABLACION CON CATETER DE LESION O TEJIDOS DEL CORAZON	2	0,16

GRD 809
CDM 5
PESO 6,1688

OTROS PROCED. CARDIOTORACICOS CON DIAG PRINCIPAL DE ANOMALIA
ENFERMEDADES Y TRASTORNOS DEL APARATO CIRCULATORIO
TIPO QUIRÚRGICO

DATOS GENERALES

Altas totales	152
Porcentaje sobre el total de altas	0,01
Diagnósticos por alta	3,07
Estancia media bruta	15,70
Desviación estándar	14,88
Coefficiente de variación	0,95
Punto de corte	39,50
Porcentaje de casos extremos	7,89
Estancia media depurada	12,59

DISTRIBUCIÓN POR EDAD

	Altas	%
< 1 año	55	36,18
1-14 años	82	53,95
15-34 años	9	5,92
35-49 años	5	3,29
50-64 años	1	0,66
65-79 años	0	0,00
> 80 años	0	0,00

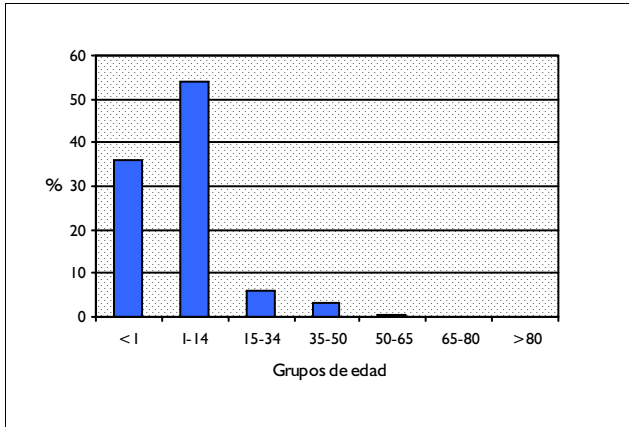

DISTRIBUCIÓN POR SEXO

	Altas	%
Hombres	83	54,61
Mujeres	69	45,39

DISTRIBUCIÓN SEGÚN INGRESO

	Altas	%
Urgente	18	11,84
Programado	134	88,16

DISTRIBUCION POR DÍAS DE ESTANCIA

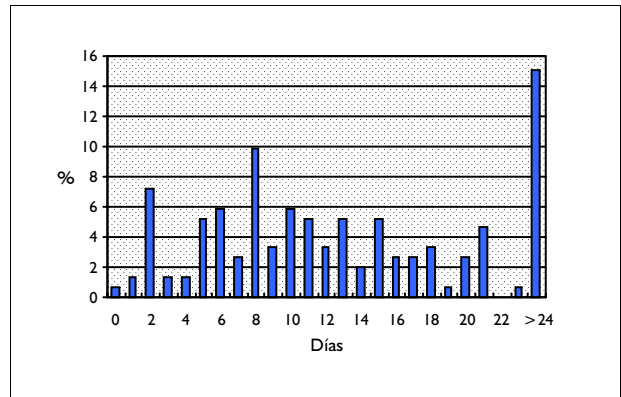

DISTRIBUCIÓN SEGÚN TIPO DE ALTA

	Altas	%
Domicilio	145	95,39
Traslado a otro hospital	0	0,00
Alta voluntaria	0	0,00
Éxitus	7	4,61
Traslado a centro sociosanitario	0	0,00

DISTRIBUCIÓN SEGÚN FINANCIADOR

	Altas	%
Financiación pública	147	96,71
Mutualidades públicas	1	0,66
Empresas colaboradoras	0	0,00
Mut. acciden. trabajo y enf. prof.	0	0,00
Compañías accidente tráfico	0	0,00
Varios y Particulares	3	1,97
Convenios internacionales	0	0,00
Instituciones penitenciarias	0	0,00
Entidades privadas	1	0,66

INFORMACIÓN POR GRUPO DE HOSPITALES

	Altas	%	E.M
Grupo 1	0	0,00	
Grupo 2	0	0,00	
Grupo 3	3	1,97	13,33
Grupo 4	149	98,03	15,75
Grupo 5	0	0,00	

DIAGNÓSTICO PRINCIPAL

	Nº	%
745.4 DEFECTO DE TABIQUE VENTRICULAR	56	36,84
745.2 TETRALOGIA DE FALLOT	29	19,08
745.69 OTRO DEFECTO DE COJINETES ENDOCARDICOS NCOC	21	13,82
747.0 CONDUCTO ARTERIOSO PERMEABLE	11	7,24
747.41 CONEXION ANOMALA TOTAL DE VENAS PULMONARES CONGENITA	6	3,95

PROCEDIMIENTO QUIRÚRGICO QUE AFECTA A LA AGRUPACIÓN

	Nº	%
35.81 REPARACION TOTAL DE TETRALOGIA DE FALLOT	26	17,11
35.53 REPARACION DEFECTO DE TABIQUE INTERVENTRICULAR CON PROTESIS	23	15,13
35.72 OTRA REPARACION NEOM DE TABIQUE INTERVENTRICULAR	15	9,87
35.62 REP. DEFECTO TABIQUE INTERVENTRICULAR CON INJERTO DE TEJIDO	14	9,21
35.71 OTRA REPARACION NEOM DE TABIQUE INTERAURICULAR	11	7,24

**CATEGORIA DIAGNOSTICA PRINCIPAL 6:
ENF. Y TRAST. DEL APARATO DIGESTIVO**

GRD 146 RESECCION RECTAL CON CC
CDM 6 ENFERMEDADES Y TRASTORNOS DEL APARATO DIGESTIVO
PESO 3,154 TIPO QUIRÚRGICO

DATOS GENERALES

Altas totales	575
Porcentaje sobre el total de altas	0,05
Diagnósticos por alta	5,33
Estancia media bruta	22,09
Desviación estándar	11,30
Coefficiente de variación	0,51
Punto de corte	49,00
Porcentaje de casos extremos	3,13
Estancia media depurada	20,96

DISTRIBUCIÓN POR EDAD

	Altas	%
< 1 año	1	0,17
1-14 años	1	0,17
15-34 años	5	0,87
35-49 años	31	5,39
50-64 años	129	22,43
65-79 años	334	58,09
> 80 años	74	12,87

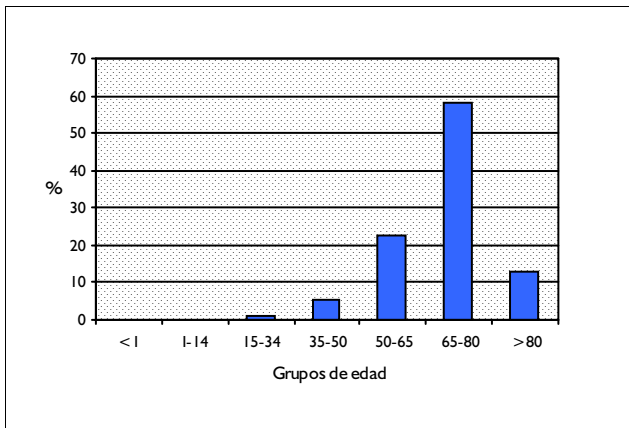

DISTRIBUCIÓN POR SEXO

	Altas	%
Hombres	358	62,26
Mujeres	217	37,74

DISTRIBUCIÓN SEGÚN INGRESO

	Altas	%
Urgente	186	32,35
Programado	389	67,65

DISTRIBUCION POR DÍAS DE ESTANCIA

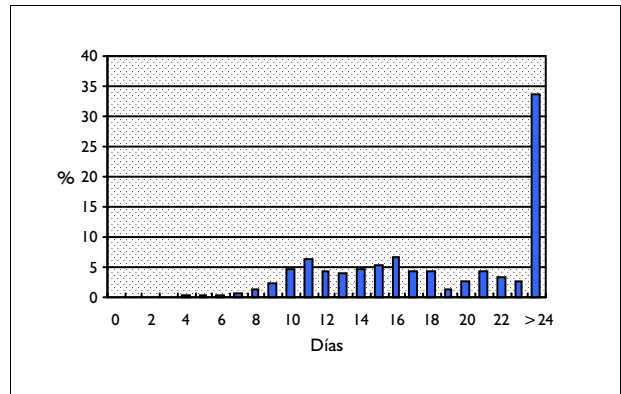

DISTRIBUCIÓN SEGÚN TIPO DE ALTA

	Altas	%
Domicilio	560	97,39
Traslado a otro hospital	3	0,52
Alta voluntaria	1	0,17
Éxito	11	1,91
Traslado a centro sociosanitario	0	0,00

DISTRIBUCIÓN SEGÚN FINANCIADOR

	Altas	%
Financiación pública	563	97,91
Mutualidades públicas	0	0,00
Empresas colaboradoras	0	0,00
Mut. acciden. trabajo y enf. prof.	0	0,00
Compañías accidente tráfico	0	0,00
Varios y Particulares	1	0,17
Convenios internacionales	1	0,17
Instituciones penitenciarias	1	0,17
Entidades privadas	0	0,00

INFORMACIÓN POR GRUPO DE HOSPITALES

	Altas	%	E.M
Grupo 1	52	9,04	16,87
Grupo 2	184	32,00	21,53
Grupo 3	118	20,52	23,08
Grupo 4	218	37,91	23,22
Grupo 5	3	0,52	25,67

DIAGNÓSTICO PRINCIPAL

	Nº	%
154.1 NEO MALIGNA DE RECTO	305	53,04
154.0 NEO MALIGNA DE UNION RECTOSIGMOIDAL	178	30,96
153.3 NEO MALIGNA COLON SIGMOIDE	33	5,74
154.8 N. MALIGNA DE OTRAS NEOPLASIAS DE RECTO,UNION RECTOSIG.Y ANO	11	1,91
211.4 NEO BENIGNA DE RECTO Y CANAL ANAL	5	0,87

PROCEDIMIENTO QUIRÚRGICO QUE AFECTA A LA AGRUPACIÓN

	Nº	%
48.63 OTRA RESECCION ANTERIOR DE RECTO	281	48,87
48.5 RESECCION ABDOMINOPERINEAL DE RECTO	207	36,00
48.62 RESECCION ANTERIOR DE RECTO CON COLOSTOMIA SIMULTANEA	39	6,78
48.69 OTRA RESECCION DE RECTO NCOC	38	6,61
48.61 RECTOSIGMOIDECTOMIA TRANSACRAL	4	0,70

GRD 147 RESECCION RECTAL SIN CC
 CDM 6 ENFERMEDADES Y TRASTORNOS DEL APARATO DIGESTIVO
 PESO 2,0372 TIPO QUIRÚRGICO

DATOS GENERALES

Altas totales	535
Porcentaje sobre el total de altas	0,05
Diagnósticos por alta	2,88
Estancia media bruta	16,90
Desviación estándar	9,06
Coefficiente de variación	0,54
Punto de corte	33,50
Porcentaje de casos extremos	7,66
Estancia media depurada	14,97

DISTRIBUCIÓN POR EDAD

	Altas	%
< 1 año	3	0,56
1-14 años	8	1,50
15-34 años	5	0,93
35-49 años	29	5,42
50-64 años	158	29,53
65-79 años	270	50,47
> 80 años	62	11,59

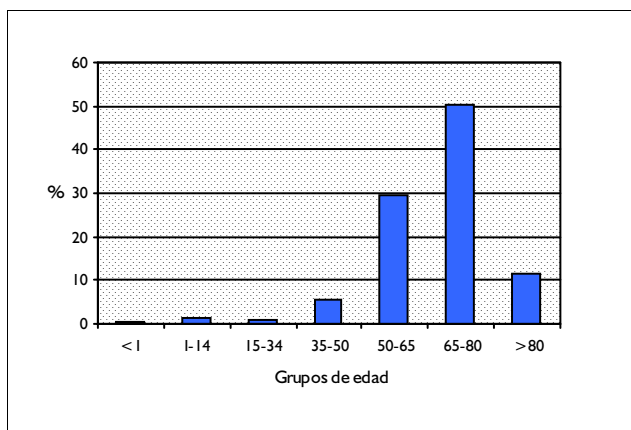

DISTRIBUCIÓN POR SEXO

	Altas	%
Hombres	313	58,50
Mujeres	222	41,50

DISTRIBUCIÓN SEGÚN INGRESO

	Altas	%
Urgente	139	25,98
Programado	396	74,02

DISTRIBUCION POR DÍAS DE ESTANCIA

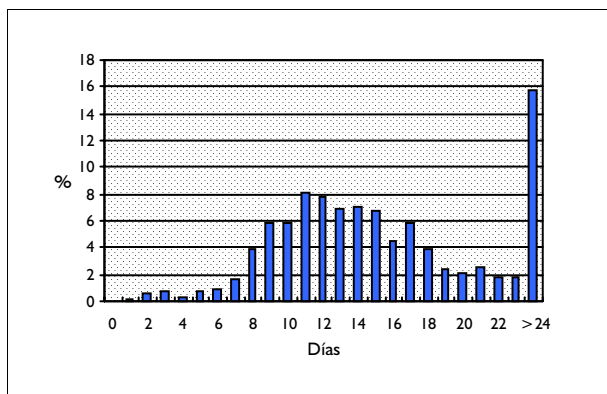

DISTRIBUCIÓN SEGÚN TIPO DE ALTA

	Altas	%
Domicilio	520	97,20
Traslado a otro hospital	2	0,37
Alta voluntaria	2	0,37
Éxito	11	2,06
Traslado a centro sociosanitario	0	0,00

DISTRIBUCIÓN SEGÚN FINANCIADOR

	Altas	%
Financiación pública	519	97,01
Mutualidades públicas	1	0,19
Empresas colaboradoras	0	0,00
Mut. acciden. trabajo y enf. prof.	0	0,00
Compañías accidente tráfico	0	0,00
Varios y Particulares	0	0,00
Convenios internacionales	0	0,00
Instituciones penitenciarias	0	0,00
Entidades privadas	0	0,00

INFORMACIÓN POR GRUPO DE HOSPITALES

	Altas	%	E.M
Grupo 1	47	8,79	12,43
Grupo 2	199	37,20	16,87
Grupo 3	116	21,68	18,44
Grupo 4	173	32,34	17,10
Grupo 5	0	0,00	

DIAGNÓSTICO PRINCIPAL

	Nº	%
154.1 NEO MALIGNA DE RECTO	253	47,29
154.0 NEO MALIGNA DE UNION RECTOSIGMOIDAL	174	32,52
153.3 NEO MALIGNA COLON SIGMOIDE	35	6,54
751.3 ENFERMEDAD HIRSCHSPRUNG Y OTROS TRAST. FUNCION. CONG. COLON	11	2,06
154.8 N. MALIGNA DE OTRAS NEOPLASIAS DE RECTO,UNION RECTOSIG.Y ANO	8	1,50

PROCEDIMIENTO QUIRÚRGICO QUE AFECTA A LA AGRUPACIÓN

	Nº	%
48.63 OTRA RESECCION ANTERIOR DE RECTO	268	50,09
48.5 RESECCION ABDOMINOPERINEAL DE RECTO	157	29,35
48.69 OTRA RESECCION DE RECTO NCOC	59	11,03
48.62 RESECCION ANTERIOR DE RECTO CON COLOSTOMIA SIMULTANEA	29	5,42
48.41 RESECCION SUBMUCOSAL DE RECTO DE SOAVE	11	2,06

GRD 148
CDM 6
PESO 3,1901

PROCEDIMIENTOS MAYORES DE INTESTINO DELGADO & GRUESO CON CC
ENFERMEDADES Y TRASTORNOS DEL APARATO DIGESTIVO
TIPO QUIRÚRGICO

DATOS GENERALES

Altas totales	3.035
Porcentaje sobre el total de altas	0,27
Diagnósticos por alta	5,47
Estancia media bruta	21,24
Desviación estándar	13,07
Coefficiente de variación	0,62
Punto de corte	49,50
Porcentaje de casos extremos	3,53
Estancia media depurada	19,71

DISTRIBUCIÓN POR EDAD

	Altas	%
< 1 año	6	0,20
1-14 años	20	0,66
15-34 años	101	3,33
35-49 años	217	7,15
50-64 años	613	20,20
65-79 años	1.510	49,75
> 80 años	568	18,71

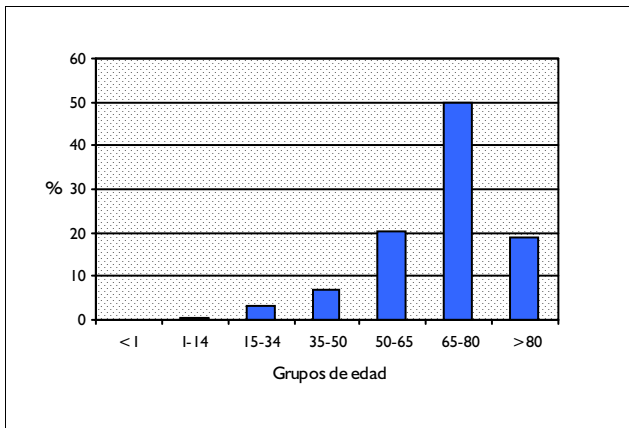

DISTRIBUCIÓN POR SEXO

	Altas	%
Hombres	1.655	54,53
Mujeres	1.380	45,47

DISTRIBUCIÓN SEGÚN INGRESO

	Altas	%
Urgente	1.875	61,78
Programado	1.160	38,22

DISTRIBUCION POR DÍAS DE ESTANCIA

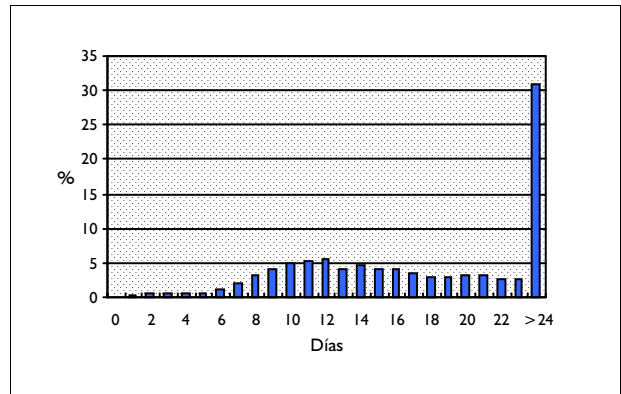

DISTRIBUCIÓN SEGÚN TIPO DE ALTA

	Altas	%
Domicilio	2.781	91,63
Traslado a otro hospital	20	0,66
Alta voluntaria	15	0,49
Éxito	219	7,22
Traslado a centro sociosanitario	0	0,00

DISTRIBUCIÓN SEGÚN FINANCIADOR

	Altas	%
Financiación pública	2.935	96,71
Mutualidades públicas	0	0,00
Empresas colaboradoras	4	0,13
Mut. acciden. trabajo y enf. prof.	2	0,07
Compañías accidente tráfico	5	0,16
Varios y Particulares	6	0,20
Convenios internacionales	0	0,00
Instituciones penitenciarias	10	0,33
Entidades privadas	3	0,10

INFORMACIÓN POR GRUPO DE HOSPITALES

	Altas	%	E.M
Grupo 1	314	10,35	17,85
Grupo 2	1.063	35,02	20,49
Grupo 3	570	18,78	22,55
Grupo 4	1.074	35,39	22,30
Grupo 5	14	0,46	18,50

DIAGNÓSTICO PRINCIPAL

	Nº	%
153.3 NEO MALIGNA COLON SIGMOIDE	595	19,60
154.0 NEO MALIGNA DE UNION RECTOSIGMOIDAL	277	9,13
154.1 NEO MALIGNA DE RECTO	236	7,78
153.4 NEO MALIGNA DE CIEGO	216	7,12
153.6 NEO MALIGNA DE COLON ASCENDENTE	168	5,54

PROCEDIMIENTO QUIRÚRGICO QUE AFECTA A LA AGRUPACIÓN

	Nº	%
45.76 SIGMOIDECTOMIA	655	21,58
45.73 HEMICOLECTOMIA DERECHA	602	19,84
45.62 OTRA RESECCION PARCIAL DE INTESTINO DELGADO	342	11,27
46.10 COLOSTOMIA, NEOM	312	10,28
45.79 OTRA EXCISION PARCIAL DE INTESTINO GRUESO	216	7,12

GRD 149
CDM 6
PESO 1,9675

PROCEDIMIENTOS MAYORES DE INTESTINO DELGADO & GRUESO SIN CC
ENFERMEDADES Y TRASTORNOS DEL APARATO DIGESTIVO
TIPO QUIRÚRGICO

DATOS GENERALES

Altas totales	2.483
Porcentaje sobre el total de altas	0,22
Diagnósticos por alta	3,02
Estancia media bruta	15,54
Desviación estándar	9,87
Coefficiente de variación	0,64
Punto de corte	36,50
Porcentaje de casos extremos	3,83
Estancia media depurada	14,29

DISTRIBUCIÓN POR EDAD

	Altas	%
< 1 año	39	1,57
1-14 años	60	2,42
15-34 años	167	6,73
35-49 años	288	11,60
50-64 años	546	21,99
65-79 años	1.033	41,60
> 80 años	350	14,10

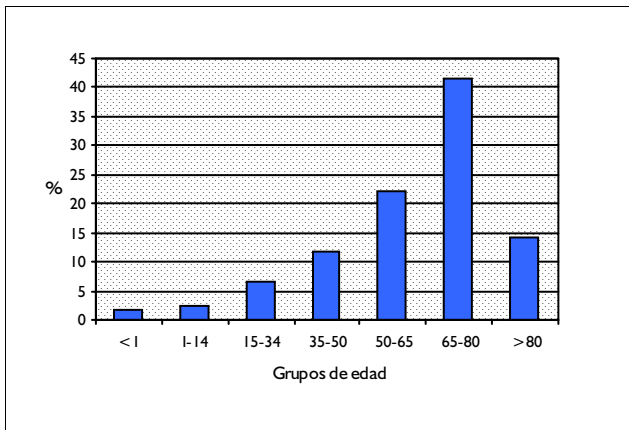

DISTRIBUCIÓN POR SEXO

	Altas	%
Hombres	1.232	49,62
Mujeres	1.251	50,38

DISTRIBUCIÓN SEGÚN INGRESO

	Altas	%
Urgente	1.233	49,66
Programado	1.250	50,34

DISTRIBUCION POR DÍAS DE ESTANCIA

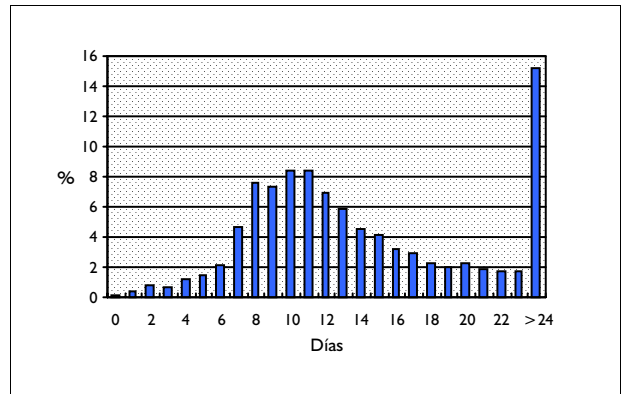

DISTRIBUCIÓN SEGÚN TIPO DE ALTA

	Altas	%
Domicilio	2.409	97,02
Traslado a otro hospital	6	0,24
Alta voluntaria	3	0,12
Éxito	63	2,54
Traslado a centro sociosanitario	1	0,04

DISTRIBUCIÓN SEGÚN FINANCIADOR

	Altas	%
Financiación pública	2.404	96,82
Mutualidades públicas	1	0,04
Empresas colaboradoras	4	0,16
Mut. acciden. trabajo y enf. prof.	2	0,08
Compañías accidente tráfico	5	0,20
Varios y Particulares	9	0,36
Convenios internacionales	0	0,00
Instituciones penitenciarias	5	0,20
Entidades privadas	1	0,04

INFORMACIÓN POR GRUPO DE HOSPITALES

	Altas	%	E.M
Grupo 1	267	10,75	12,75
Grupo 2	810	32,62	15,42
Grupo 3	463	18,65	16,58
Grupo 4	927	37,33	16,12
Grupo 5	16	0,64	5,25

DIAGNÓSTICO PRINCIPAL

	Nº	%
153.3 NEO MALIGNA COLON SIGMOIDE	402	16,19
154.0 NEO MALIGNA DE UNION RECTOSIGMOIDAL	150	6,04
153.4 NEO MALIGNA DE CIEGO	147	5,92
153.6 NEO MALIGNA DE COLON ASCENDENTE	139	5,60
154.1 NEO MALIGNA DE RECTO	121	4,87

PROCEDIMIENTO QUIRÚRGICO QUE AFECTA A LA AGRUPACIÓN

	Nº	%
45.76 SIGMOIDECTOMIA	558	22,47
45.73 HEMICOLECTOMIA DERECHA	514	20,70
45.62 OTRA RESECCION PARCIAL DE INTESTINO DELGADO	269	10,83
45.79 OTRA EXCISION PARCIAL DE INTESTINO GRUESO	200	8,05
45.75 HEMICOLECTOMIA IZQUIERDA	197	7,93

GRD 150 **ADHESIOLISIS PERITONEAL CON CC**
 CDM 6 **ENFERMEDADES Y TRASTORNOS DEL APARATO DIGESTIVO**
 PESO 2,4752 **TIPO QUIRÚRGICO**

DATOS GENERALES

Altas totales	175
Porcentaje sobre el total de altas	0,02
Diagnósticos por alta	5,34
Estancia media bruta	17,48
Desviación estándar	12,06
Coefficiente de variación	0,69
Punto de corte	40,00
Porcentaje de casos extremos	4,00
Estancia media depurada	16,08

DISTRIBUCIÓN POR EDAD

	Altas	%
< 1 año	1	0,57
1-14 años	10	5,71
15-34 años	14	8,00
35-49 años	14	8,00
50-64 años	42	24,00
65-79 años	67	38,29
> 80 años	27	15,43

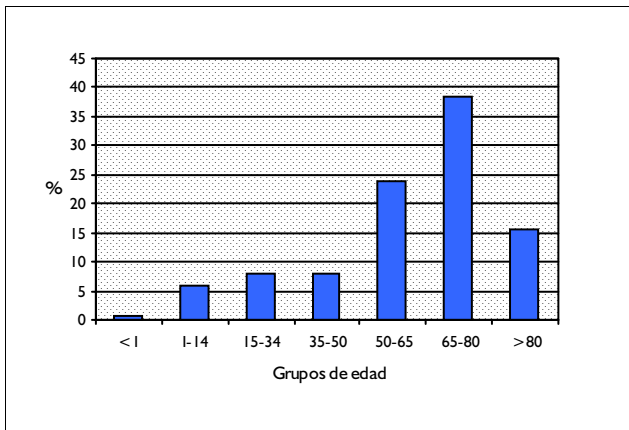

DISTRIBUCIÓN POR SEXO

	Altas	%
Hombres	89	50,86
Mujeres	86	49,14

DISTRIBUCIÓN SEGÚN INGRESO

	Altas	%
Urgente	147	84,00
Programado	28	16,00

DISTRIBUCION POR DÍAS DE ESTANCIA

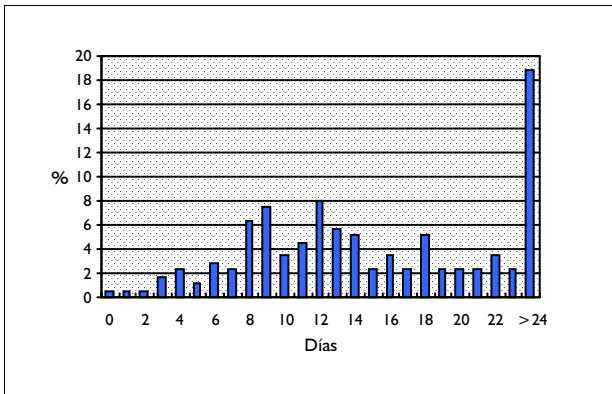

DISTRIBUCIÓN SEGÚN TIPO DE ALTA

	Altas	%
Domicilio	166	94,86
Traslado a otro hospital	1	0,57
Alta voluntaria	0	0,00
Éxito	8	4,57
Traslado a centro sociosanitario	0	0,00

DISTRIBUCIÓN SEGÚN FINANCIADOR

	Altas	%
Financiación pública	166	94,86
Mutualidades públicas	0	0,00
Empresas colaboradoras	0	0,00
Mut. acciden. trabajo y enf. prof.	0	0,00
Compañías accidente tráfico	0	0,00
Varios y Particulares	2	1,14
Convenios internacionales	0	0,00
Instituciones penitenciarias	0	0,00
Entidades privadas	0	0,00

INFORMACIÓN POR GRUPO DE HOSPITALES

	Altas	%	E.M
Grupo 1	25	14,29	13,80
Grupo 2	35	20,00	15,97
Grupo 3	50	28,57	17,08
Grupo 4	62	35,43	20,27
Grupo 5	3	1,71	14,67

DIAGNÓSTICO PRINCIPAL

	Nº	%
560.81 ADHERENCIAS INTEST. O PERITON. OBSTRUCT. (POSTOP.)(POSTINF.)	81	46,29
553.21 HERNIA VENTRAL POR INCISION	13	7,43
540.9 APENDICITIS AGUDA SIN MENCION DE PERITONITIS	9	5,14
552.21 HERNIA VENTRAL OBSTRUCTIVA POR INCISION	9	5,14
540.0 APENDICITIS AGUDA CON PERITONITIS GENERALIZADA.	8	4,57

PROCEDIMIENTO QUIRÚRGICO QUE AFECTA A LA AGRUPACIÓN

	Nº	%
54.59 OTRA LISIS DE ADHERENCIAS PERITONEALES	169	96,57
54.51 LISIS LAPAROSCOPICA DE ADHERENCIAS PERITONEALES	6	3,43

GRD 151 **ADHESIOLISIS PERITONEAL SIN CC**
 CDM 6 **ENFERMEDADES Y TRASTORNOS DEL APARATO DIGESTIVO**
 PESO 1,3979 **TIPO QUIRÚRGICO**

DATOS GENERALES

Altas totales	366
Porcentaje sobre el total de altas	0,03
Diagnósticos por alta	2,66
Estancia media bruta	10,08
Desviación estándar	7,93
Coefficiente de variación	0,79
Punto de corte	22,50
Porcentaje de casos extremos	6,56
Estancia media depurada	8,54

DISTRIBUCIÓN POR EDAD

	Altas	%
< 1 año	2	0,55
1-14 años	22	6,01
15-34 años	69	18,85
35-49 años	89	24,32
50-64 años	69	18,85
65-79 años	79	21,58
> 80 años	36	9,84

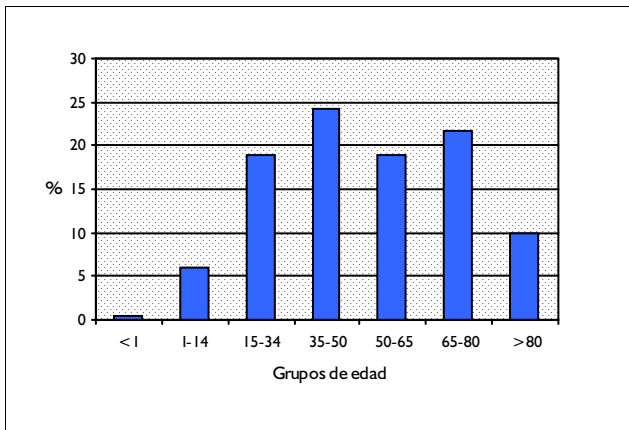

DISTRIBUCIÓN POR SEXO

	Altas	%
Hombres	147	40,16
Mujeres	219	59,84

DISTRIBUCIÓN SEGÚN INGRESO

	Altas	%
Urgente	250	68,31
Programado	116	31,69

DISTRIBUCION POR DÍAS DE ESTANCIA

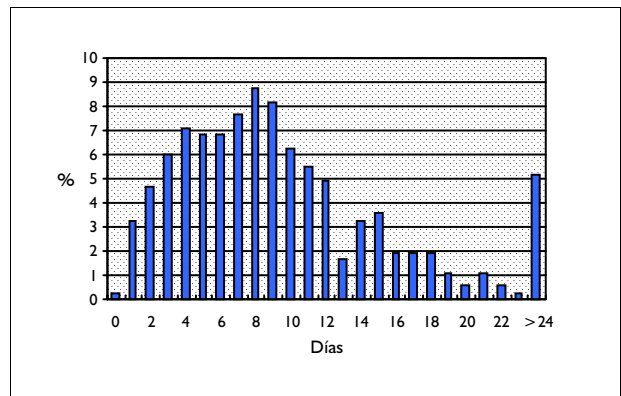

DISTRIBUCIÓN SEGÚN TIPO DE ALTA

	Altas	%
Domicilio	362	98,91
Traslado a otro hospital	1	0,27
Alta voluntaria	0	0,00
Éxito	3	0,82
Traslado a centro sociosanitario	0	0,00

DISTRIBUCIÓN SEGÚN FINANCIADOR

	Altas	%
Financiación pública	330	90,16
Mutualidades públicas	0	0,00
Empresas colaboradoras	2	0,55
Mut. acciden. trabajo y enf. prof.	0	0,00
Compañías accidente tráfico	1	0,27
Varios y Particulares	2	0,55
Convenios internacionales	1	0,27
Instituciones penitenciarias	3	0,82
Entidades privadas	0	0,00

INFORMACIÓN POR GRUPO DE HOSPITALES

	Altas	%	E.M
Grupo 1	42	11,48	7,31
Grupo 2	83	22,68	9,90
Grupo 3	123	33,61	10,48
Grupo 4	114	31,15	10,89
Grupo 5	4	1,09	7,00

DIAGNÓSTICO PRINCIPAL

	Nº	%
560.81 ADHERENCIAS INTEST. O PERITON. OBSTRUCT. (POSTOP.)(POSTINF.)	191	52,19
568.0 ADHERENCIAS PERITONEALES	41	11,20
553.21 HERNIA VENTRAL POR INCISION	26	7,10
552.21 HERNIA VENTRAL OBSTRUCTIVA POR INCISION	13	3,55
540.9 APENDICITIS AGUDA SIN MENCION DE PERITONITIS	10	2,73

PROCEDIMIENTO QUIRÚRGICO QUE AFECTA A LA AGRUPACIÓN

	Nº	%
54.59 OTRA LISIS DE ADHERENCIAS PERITONEALES	307	83,88
54.51 LISIS LAPAROSCOPICA DE ADHERENCIAS PERITONEALES	59	16,12

GRD 152 PROCEDIMIENTOS MENORES DE INTESTINO DELGADO & GRUESO CON CC
CDM 6 ENFERMEDADES Y TRASTORNOS DEL APARATO DIGESTIVO
PESO 2,1848 TIPO QUIRÚRGICO

DATOS GENERALES

Altas totales	197
Porcentaje sobre el total de altas	0,02
Diagnósticos por alta	4,80
Estancia media bruta	16,92
Desviación estándar	13,96
Coefficiente de variación	0,82
Punto de corte	31,50
Porcentaje de casos extremos	9,64
Estancia media depurada	13,38

DISTRIBUCIÓN POR EDAD

	Altas	%
< 1 año	3	1,52
1-14 años	1	0,51
15-34 años	14	7,11
35-49 años	22	11,17
50-64 años	49	24,87
65-79 años	83	42,13
> 80 años	25	12,69

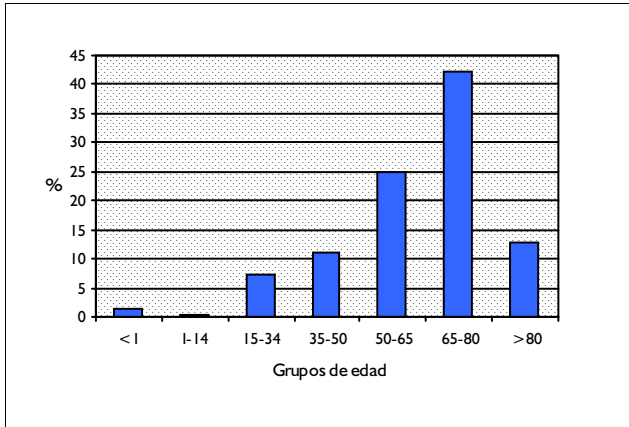

DISTRIBUCIÓN POR SEXO

	Altas	%
Hombres	125	63,45
Mujeres	72	36,55

DISTRIBUCIÓN SEGÚN INGRESO

	Altas	%
Urgente	80	40,61
Programado	117	59,39

DISTRIBUCION POR DÍAS DE ESTANCIA

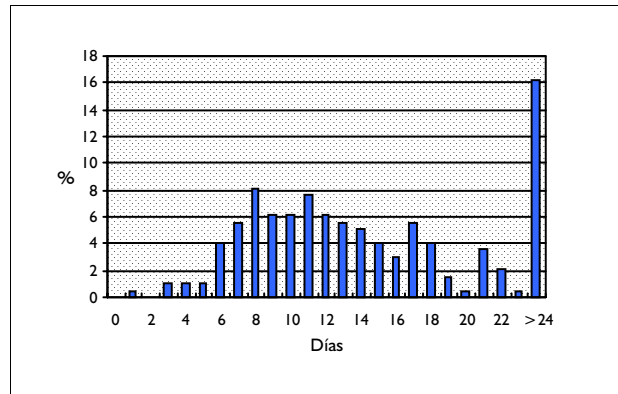

DISTRIBUCIÓN SEGÚN TIPO DE ALTA

	Altas	%
Domicilio	188	95,43
Traslado a otro hospital	0	0,00
Alta voluntaria	0	0,00
Éxitus	9	4,57
Traslado a centro sociosanitario	0	0,00

DISTRIBUCIÓN SEGÚN FINANCIADOR

	Altas	%
Financiación pública	193	97,97
Mutualidades públicas	0	0,00
Empresas colaboradoras	0	0,00
Mut. acciden. trabajo y enf. prof.	0	0,00
Compañías accidente tráfico	0	0,00
Varios y Particulares	1	0,51
Convenios internacionales	0	0,00
Instituciones penitenciarias	1	0,51
Entidades privadas	0	0,00

INFORMACIÓN POR GRUPO DE HOSPITALES

	Altas	%	E.M
Grupo 1	21	10,66	14,67
Grupo 2	73	37,06	16,23
Grupo 3	30	15,23	15,47
Grupo 4	72	36,55	19,00
Grupo 5	1	0,51	9,00

DIAGNÓSTICO PRINCIPAL

	Nº	%
V55.3 CUIDADO DE COLOSTOMIA	77	39,09
V55.2 CUIDADO DE ILEOSTOMIA	18	9,14
560.31 ILEO DE CALCULO BILIAR	15	7,61
936 CUERPO EXTRAÑO EN INTESTINO Y COLON	12	6,09
553.21 HERNIA VENTRAL POR INCISION	7	3,55

PROCEDIMIENTO QUIRÚRGICO QUE AFECTA A LA AGRUPACIÓN

	Nº	%
46.52 CIERRE DE ESTOMA DE INTESTINO GRUESO	93	47,21
45.02 OTRA INCISION DE INTESTINO DELGADO	26	13,20
46.51 CIERRE DE ESTOMA DE INTESTINO DELGADO	24	12,18
45.26 BIOPSIA ABIERTA DE INTESTINO GRUESO	18	9,14
45.03 INCISION DE INTESTINO GRUESO	7	3,55

GRD 153 PROCEDIMIENTOS MENORES DE INTESTINO DELGADO & GRUESO SIN CC
CDM 6 ENFERMEDADES Y TRASTORNOS DEL APARATO DIGESTIVO
PESO 1,5018 TIPO QUIRÚRGICO

DATOS GENERALES

Altas totales	328
Porcentaje sobre el total de altas	0,03
Diagnósticos por alta	2,69
Estancia media bruta	10,63
Desviación estándar	7,76
Coefficiente de variación	0,73
Punto de corte	23,50
Porcentaje de casos extremos	5,18
Estancia media depurada	9,45

DISTRIBUCIÓN POR EDAD

	Altas	%
< 1 año	8	2,44
1-14 años	23	7,01
15-34 años	50	15,24
35-49 años	56	17,07
50-64 años	69	21,04
65-79 años	95	28,96
> 80 años	27	8,23

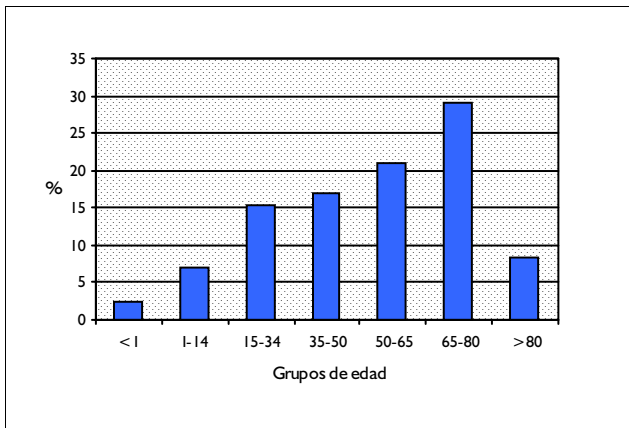

DISTRIBUCIÓN POR SEXO

	Altas	%
Hombres	183	55,79
Mujeres	145	44,21

DISTRIBUCIÓN SEGÚN INGRESO

	Altas	%
Urgente	88	26,83
Programado	240	73,17

DISTRIBUCION POR DÍAS DE ESTANCIA

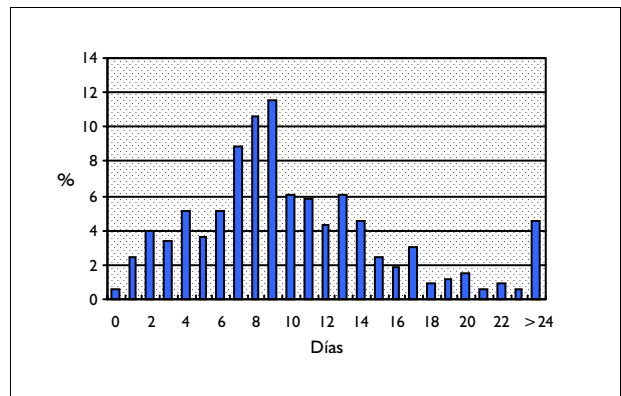

DISTRIBUCIÓN SEGÚN TIPO DE ALTA

	Altas	%
Domicilio	325	99,09
Traslado a otro hospital	0	0,00
Alta voluntaria	1	0,30
Éxito	2	0,61
Traslado a centro sociosanitario	0	0,00

DISTRIBUCIÓN SEGÚN FINANCIADOR

	Altas	%
Financiación pública	304	92,68
Mutualidades públicas	0	0,00
Empresas colaboradoras	0	0,00
Mut. acciden. trabajo y enf. prof.	1	0,30
Compañías accidente tráfico	2	0,61
Varios y Particulares	4	1,22
Convenios internacionales	0	0,00
Instituciones penitenciarias	3	0,91
Entidades privadas	0	0,00

INFORMACIÓN POR GRUPO DE HOSPITALES

	Altas	%	E.M
Grupo 1	38	11,59	11,16
Grupo 2	102	31,10	9,78
Grupo 3	62	18,90	9,53
Grupo 4	124	37,80	11,81
Grupo 5	2	0,61	4,00

DIAGNÓSTICO PRINCIPAL

	Nº	%
V55.3 CUIDADO DE COLOSTOMIA	143	43,60
V55.2 CUIDADO DE ILEOSTOMIA	30	9,15
569.69 OTRAS COMPLICACIONES DE LA COLOSTOMIA Y ENTEROSTOMIA	14	4,27
566 ABSCESO DE LAS REGIONES ANAL Y RECTAL	9	2,74
553.21 HERNIA VENTRAL POR INCISION	6	1,83

PROCEDIMIENTO QUIRÚRGICO QUE AFECTA A LA AGRUPACIÓN

	Nº	%
46.52 CIERRE DE ESTOMA DE INTESTINO GRUESO	174	53,05
46.51 CIERRE DE ESTOMA DE INTESTINO DELGADO	36	10,98
48.25 OTRA BIOPSIA DE RECTO	23	7,01
45.26 BIOPSIA ABIERTA DE INTESTINO GRUESO	16	4,88
45.02 OTRA INCISION DE INTESTINO DELGADO	14	4,27

GRD 154 PROCEDIMIENTOS SOBRE ESTOMAGO, ESOFAGO & DUODENO EDAD>17 CON CC
CDM 6 ENFERMEDADES Y TRASTORNOS DEL APARATO DIGESTIVO
PESO 3,8744 TIPO QUIRÚRGICO

DATOS GENERALES

Altas totales	1.345
Porcentaje sobre el total de altas	0,12
Diagnósticos por alta	5,36
Estancia media bruta	22,44
Desviación estándar	14,17
Coefficiente de variación	0,63
Punto de corte	54,50
Porcentaje de casos extremos	3,42
Estancia media depurada	20,87

DISTRIBUCIÓN POR EDAD

	Altas	%
< 1 año	0	0,00
1-14 años	0	0,00
15-34 años	45	3,35
35-49 años	138	10,26
50-64 años	324	24,09
65-79 años	672	49,96
> 80 años	166	12,34

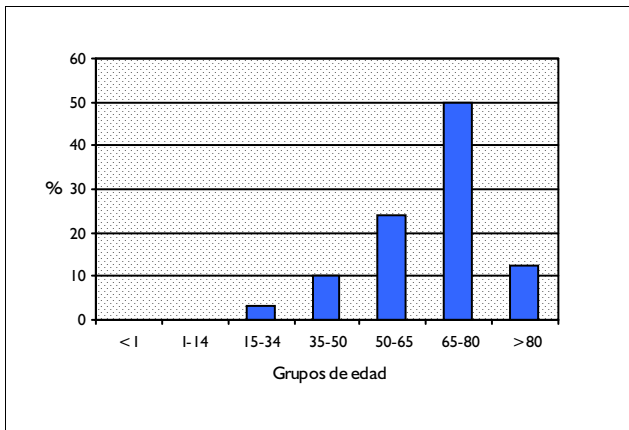

DISTRIBUCIÓN POR SEXO

	Altas	%
Hombres	826	61,41
Mujeres	518	38,51

DISTRIBUCIÓN SEGÚN INGRESO

	Altas	%
Urgente	762	56,65
Programado	583	43,35

DISTRIBUCION POR DÍAS DE ESTANCIA

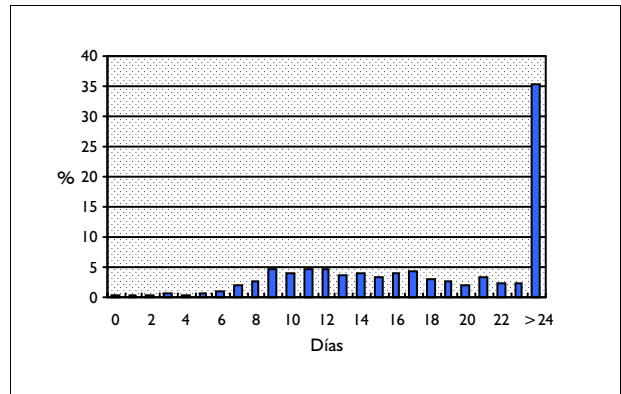

DISTRIBUCIÓN SEGÚN TIPO DE ALTA

	Altas	%
Domicilio	1.245	92,57
Traslado a otro hospital	13	0,97
Alta voluntaria	2	0,15
Éxito	84	6,25
Traslado a centro sociosanitario	1	0,07

DISTRIBUCIÓN SEGÚN FINANCIADOR

	Altas	%
Financiación pública	1.292	96,06
Mutualidades públicas	4	0,30
Empresas colaboradoras	4	0,30
Mut. acciden. trabajo y enf. prof.	0	0,00
Compañías accidente tráfico	2	0,15
Varios y Particulares	6	0,45
Convenios internacionales	2	0,15
Instituciones penitenciarias	3	0,22
Entidades privadas	0	0,00

INFORMACIÓN POR GRUPO DE HOSPITALES

	Altas	%	E.M
Grupo 1	144	10,71	18,59
Grupo 2	421	31,30	22,02
Grupo 3	280	20,82	23,38
Grupo 4	497	36,95	23,44
Grupo 5	3	0,22	15,00

DIAGNÓSTICO PRINCIPAL

	Nº	%
151.2 NEO MALIGNA DE ANTRO PILORICO	284	21,12
151.9 NEO MALIGNA DE ESTOMAGO SIN ESPECIFICAR	151	11,23
151.8 NEO MALIGNA DE OTROS SITIOS ESPECIFICADOS DEL ESTOMAGO	141	10,48
553.3 HERNIA DIAFRAGMATICA	77	5,72
151.4 NEO MALIGNA DEL CUERPO DEL ESTOMAGO	72	5,35

PROCEDIMIENTO QUIRÚRGICO QUE AFECTA A LA AGRUPACIÓN

	Nº	%
43.7 GASTRECTOMIA PARCIAL CON ANASTOMOSIS AL YEYUNO	324	24,09
43.99 OTRA GASTRECTOMIA TOTAL	212	15,76
44.39 OTRA GASTROENTEROSTOMIA	135	10,04
43.89 OTRA GASTRECTOMIA PARCIAL NCOC	98	7,29
43.6 GASTRECTOMIA PARCIAL CON ANASTOMOSIS AL DUODENO	65	4,83

GRD 155 PROCEDIMIENTOS SOBRE ESTOMAGO, ESOFAGO & DUODENO EDAD>17 SIN CC
CDM 6 ENFERMEDADES Y TRASTORNOS DEL APARATO DIGESTIVO
PESO 2,0217 TIPO QUIRÚRGICO

DATOS GENERALES

Altas totales	1.870
Porcentaje sobre el total de altas	0,17
Diagnósticos por alta	2,86
Estancia media bruta	12,18
Desviación estándar	10,15
Coefficiente de variación	0,83
Punto de corte	28,50
Porcentaje de casos extremos	7,27
Estancia media depurada	10,05

DISTRIBUCIÓN POR EDAD

	Altas	%
< 1 año	0	0,00
1-14 años	0	0,00
15-34 años	219	11,71
35-49 años	444	23,74
50-64 años	506	27,06
65-79 años	575	30,75
> 80 años	126	6,74

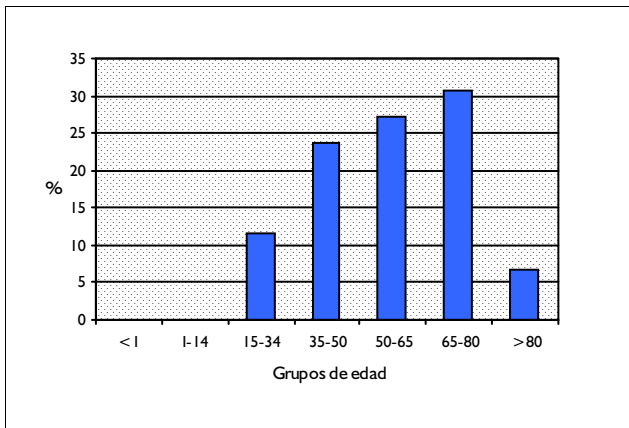

DISTRIBUCIÓN POR SEXO

	Altas	%
Hombres	1.141	61,02
Mujeres	728	38,93

DISTRIBUCIÓN SEGÚN INGRESO

	Altas	%
Urgente	851	45,51
Programado	1.019	54,49

DISTRIBUCION POR DÍAS DE ESTANCIA

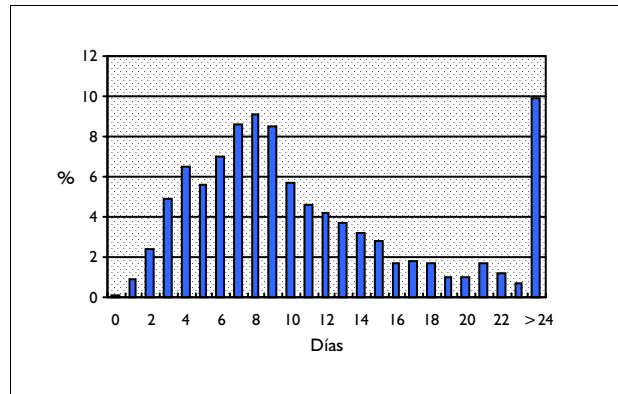

DISTRIBUCIÓN SEGÚN TIPO DE ALTA

	Altas	%
Domicilio	1.822	97,43
Traslado a otro hospital	10	0,53
Alta voluntaria	3	0,16
Éxito	34	1,82
Traslado a centro sociosanitario	1	0,05

DISTRIBUCIÓN SEGÚN FINANCIADOR

	Altas	%
Financiación pública	1.805	96,52
Mutualidades públicas	2	0,11
Empresas colaboradoras	7	0,37
Mut. acciden. trabajo y enf. prof.	0	0,00
Compañías accidente tráfico	0	0,00
Varios y Particulares	12	0,64
Convenios internacionales	1	0,05
Instituciones penitenciarias	5	0,27
Entidades privadas	0	0,00

INFORMACIÓN POR GRUPO DE HOSPITALES

	Altas	%	E.M
Grupo 1	220	11,76	10,27
Grupo 2	591	31,60	12,42
Grupo 3	310	16,58	12,47
Grupo 4	731	39,09	12,62
Grupo 5	18	0,96	4,83

DIAGNÓSTICO PRINCIPAL

	Nº	%
553.3 HERNIA DIAFRAGMATICA	377	20,16
531.50 ULCERA GASTR. O NO ESPECIF. CON PERFORACION SIN OBSTRUC.	128	6,84
151.9 NEO MALIGNA DE ESTOMAGO SIN ESPECIFICAR	116	6,20
151.2 NEO MALIGNA DE ANTRO PILORICO	114	6,10
532.50 ULC DUODENAL CR O NO ESPECIF. CON PERF. SIN OBSTRUCCION	113	6,04

PROCEDIMIENTO QUIRÚRGICO QUE AFECTA A LA AGRUPACIÓN

	Nº	%
44.66 OTRO PROC. PARA CREAR COMPETENCIA ESFINTER ESOFAGICOGASTRICO	374	20,00
43.7 GASTRECTOMIA PARCIAL CON ANASTOMOSIS AL YEYUNO	192	10,27
44.01 VAGOTOMIA TRONCULAR	189	10,11
53.7 REPARACION DE HERNIA DIAFRAGMATICA, ACCESO ABDOMINAL	134	7,17
43.99 OTRA GASTRECTOMIA TOTAL	117	6,26

GRD 156 PROCEDIMIENTOS SOBRE ESTOMAGO, ESOFAGO & DUODENO EDAD<18
CDM 6 ENFERMEDADES Y TRASTORNOS DEL APARATO DIGESTIVO
PESO 1,4883 TIPO QUIRÚRGICO

DATOS GENERALES

Altas totales	225
Porcentaje sobre el total de altas	0,02
Diagnósticos por alta	2,00
Estancia media bruta	8,18
Desviación estándar	13,77
Coefficiente de variación	1,68
Punto de corte	13,00
Porcentaje de casos extremos	9,78
Estancia media depurada	5,08

DISTRIBUCIÓN POR EDAD

	Altas	%
< 1 año	149	66,22
1-14 años	59	26,22
15-34 años	17	7,56
35-49 años	0	0,00
50-64 años	0	0,00
65-79 años	0	0,00
> 80 años	0	0,00

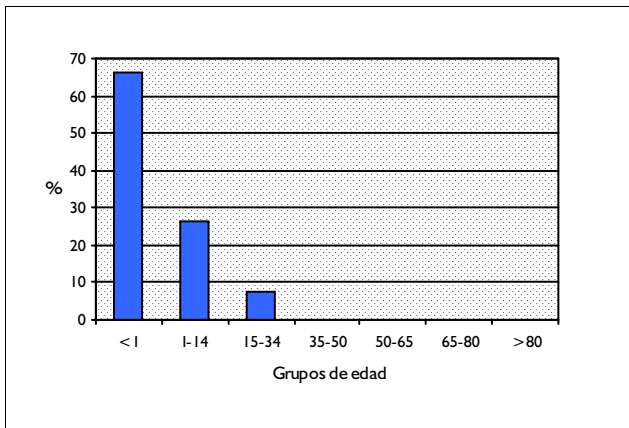

DISTRIBUCIÓN POR SEXO

	Altas	%
Hombres	162	72,00
Mujeres	63	28,00

DISTRIBUCIÓN SEGÚN INGRESO

	Altas	%
Urgente	159	70,67
Programado	66	29,33

DISTRIBUCION POR DÍAS DE ESTANCIA

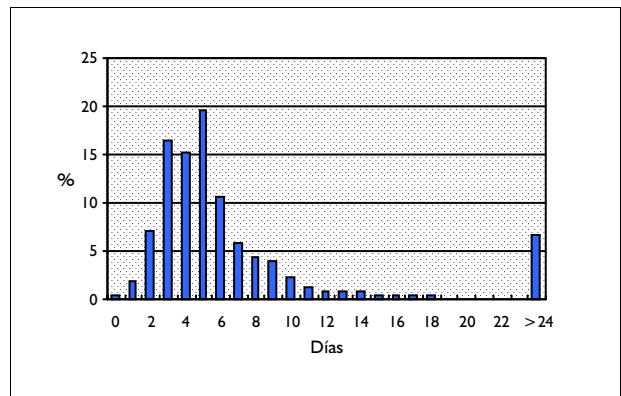

DISTRIBUCIÓN SEGÚN TIPO DE ALTA

	Altas	%
Domicilio	224	99,56
Traslado a otro hospital	1	0,44
Alta voluntaria	0	0,00
Éxito	0	0,00
Traslado a centro sociosanitario	0	0,00

DISTRIBUCIÓN SEGÚN FINANCIADOR

	Altas	%
Financiación pública	214	95,11
Mutualidades públicas	2	0,89
Empresas colaboradoras	1	0,44
Mut. acciden. trabajo y enf. prof.	0	0,00
Compañías accidente tráfico	0	0,00
Varios y Particulares	4	1,78
Convenios internacionales	0	0,00
Instituciones penitenciarias	2	0,89
Entidades privadas	1	0,44

INFORMACIÓN POR GRUPO DE HOSPITALES

	Altas	%	E.M
Grupo 1	4	1,78	5,25
Grupo 2	16	7,11	4,50
Grupo 3	33	14,67	4,09
Grupo 4	148	65,78	9,66
Grupo 5	24	10,67	7,58

DIAGNÓSTICO PRINCIPAL

	Nº	%
750.5 ESTENOSIS PILORICA HIPERTROFICA CONGENITA	122	54,22
530.81 REFLUJO ESOFAGICO	38	16,89
537.0 ESTENOSIS PILORICA HIPERTROFICA ADQUIRIDA	17	7,56
530.11 ESOFAGITIS POR REFLUJO	9	4,00
530.3 ESTRECHEZ Y ESTENOSIS DE ESOFAGO	7	3,11

PROCEDIMIENTO QUIRÚRGICO QUE AFECTA A LA AGRUPACIÓN

	Nº	%
43.3 PILOROMIOTOMIA	138	61,33
44.66 OTRO PROC. PARA CREAR COMPETENCIA ESFINTER ESOFAGICOGASTRICO	62	27,56
42.09 OTRA INCISION DE ESOFAGO	3	1,33
38.05 INCISION DE OTROS VASOS TORACICOS	2	0,89
44.42 SUTURA DE ULCERA DUODENAL	2	0,89

GRD 157 PROCEDIMIENTOS SOBRE ANO & ENTEROSTOMIA CON CC
CDM 6 ENFERMEDADES Y TRASTORNOS DEL APARATO DIGESTIVO
PESO 1,2996 TIPO QUIRÚRGICO

DATOS GENERALES

Altas totales	785
Porcentaje sobre el total de altas	0,07
Diagnósticos por alta	4,32
Estancia media bruta	7,99
Desviación estándar	9,70
Coefficiente de variación	1,21
Punto de corte	22,00
Porcentaje de casos extremos	8,28
Estancia media depurada	5,78

DISTRIBUCIÓN POR EDAD

	Altas	%
< 1 año	4	0,51
1-14 años	8	1,02
15-34 años	77	9,81
35-49 años	194	24,71
50-64 años	203	25,86
65-79 años	253	32,23
> 80 años	46	5,86

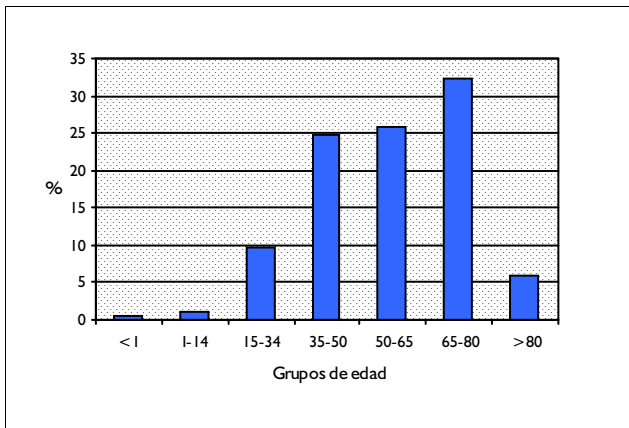

DISTRIBUCIÓN POR SEXO

	Altas	%
Hombres	547	69,68
Mujeres	238	30,32

DISTRIBUCIÓN SEGÚN INGRESO

	Altas	%
Urgente	378	48,15
Programado	407	51,85

DISTRIBUCION POR DÍAS DE ESTANCIA

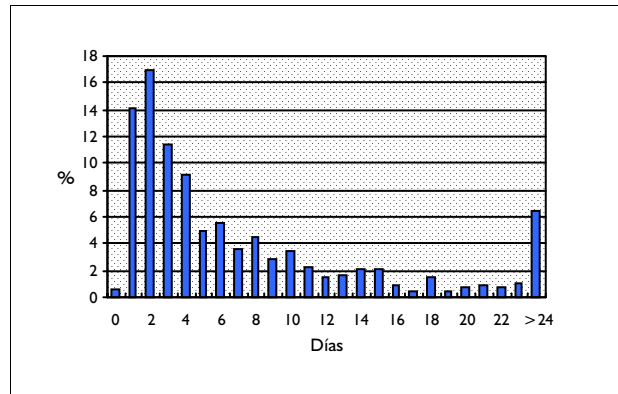

DISTRIBUCIÓN SEGÚN TIPO DE ALTA

	Altas	%
Domicilio	769	97,96
Traslado a otro hospital	2	0,25
Alta voluntaria	1	0,13
Éxito	11	1,40
Traslado a centro sociosanitario	1	0,13

DISTRIBUCIÓN SEGÚN FINANCIADOR

	Altas	%
Financiación pública	761	96,94
Mutualidades públicas	2	0,25
Empresas colaboradoras	1	0,13
Mut. acciden. trabajo y enf. prof.	0	0,00
Compañías accidente tráfico	0	0,00
Varios y Particulares	2	0,25
Convenios internacionales	1	0,13
Instituciones penitenciarias	2	0,25
Entidades privadas	0	0,00

INFORMACIÓN POR GRUPO DE HOSPITALES

	Altas	%	E.M
Grupo 1	84	10,70	6,92
Grupo 2	253	32,23	5,80
Grupo 3	134	17,07	9,80
Grupo 4	275	35,03	10,16
Grupo 5	39	4,97	2,95

DIAGNÓSTICO PRINCIPAL

	Nº	%
566 ABSCESO DE LAS REGIONES ANAL Y RECTAL	167	21,27
565.1 FISTULA ANAL	140	17,83
565.0 FISURA ANAL	70	8,92
455.6 HEMORROIDES NO ESPECIFICADA - SIN MENCION DE COMPLICACION	63	8,03
455.2 HEMORROIDES INTERNAS - CON OTRA COMPLICACION	44	5,61

PROCEDIMIENTO QUIRÚRGICO QUE AFECTA A LA AGRUPACIÓN

	Nº	%
49.46 EXTIRPACION DE HEMORROIDES	191	24,33
49.01 INCISION DE ABCESO PERIANAL	175	22,29
49.12 FISTULECTOMIA ANAL	105	13,38
48.35 EXTIRPACION LOCAL DE LESION O TEJIDO RECTAL	45	5,73
49.51 ESFINTEROTOMIA ANAL LATERAL IZQUIERDA	39	4,97

GRD 158 PROCEDIMIENTOS SOBRE ANO & ENTEROSTOMIA SIN CC
CDM 6 ENFERMEDADES Y TRASTORNOS DEL APARATO DIGESTIVO
PESO 0,5935 TIPO QUIRÚRGICO

DATOS GENERALES

Altas totales	7.935
Porcentaje sobre el total de altas	0,71
Diagnósticos por alta	2,07
Estancia media bruta	3,10
Desviación estándar	3,73
Coefficiente de variación	1,20
Punto de corte	8,50
Porcentaje de casos extremos	7,39
Estancia media depurada	2,49

DISTRIBUCIÓN POR EDAD

	Altas	%
< 1 año	24	0,30
1-14 años	49	0,62
15-34 años	1.504	18,95
35-49 años	2.975	37,49
50-64 años	2.208	27,83
65-79 años	1.059	13,35
> 80 años	116	1,46

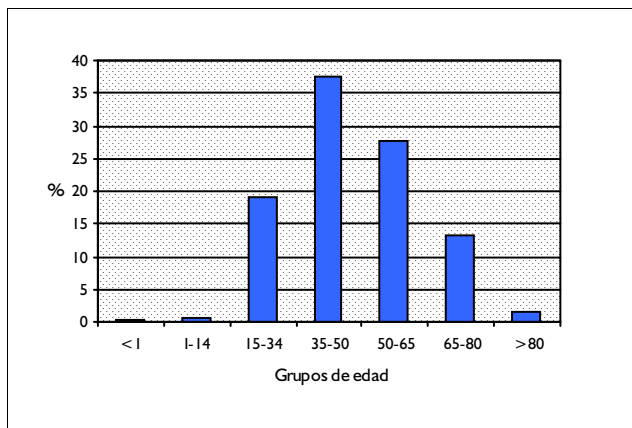

DISTRIBUCIÓN POR SEXO

	Altas	%
Hombres	4.977	62,72
Mujeres	2.957	37,27

DISTRIBUCIÓN SEGÚN INGRESO

	Altas	%
Urgente	2.845	35,85
Programado	5.090	64,15

DISTRIBUCION POR DÍAS DE ESTANCIA

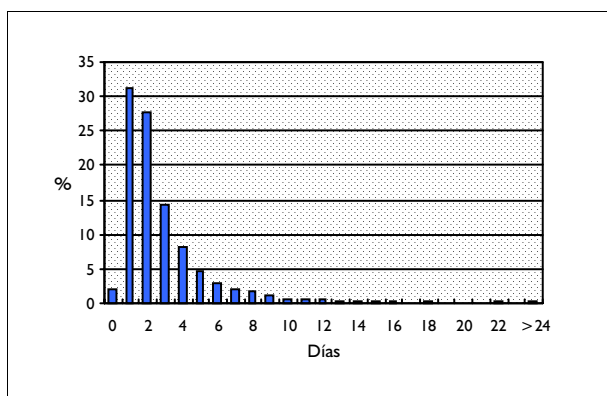

DISTRIBUCIÓN SEGÚN TIPO DE ALTA

	Altas	%
Domicilio	7.917	99,77
Traslado a otro hospital	6	0,08
Alta voluntaria	5	0,06
Éxitus	3	0,04
Traslado a centro sociosanitario	0	0,00

DISTRIBUCIÓN SEGÚN FINANCIADOR

	Altas	%
Financiación pública	7.759	97,78
Mutualidades públicas	5	0,06
Empresas colaboradoras	7	0,09
Mut. acciden. trabajo y enf. prof.	1	0,01
Compañías accidente tráfico	1	0,01
Varios y Particulares	10	0,13
Convenios internacionales	2	0,03
Instituciones penitenciarias	10	0,13
Entidades privadas	1	0,01

INFORMACIÓN POR GRUPO DE HOSPITALES

	Altas	%	E.M
Grupo 1	936	11,80	2,81
Grupo 2	2.639	33,26	2,98
Grupo 3	1.141	14,38	4,48
Grupo 4	2.011	25,34	3,72
Grupo 5	1.208	15,22	1,28

DIAGNÓSTICO PRINCIPAL

	Nº	%
566 ABSCESO DE LAS REGIONES ANAL Y RECTAL	1.920	24,20
565.0 FISURA ANAL	1.425	17,96
565.1 FISTULA ANAL	1.375	17,33
455.6 HEMORROIDES NO ESPECIFICADA - SIN MENCION DE COMPLICACION	1.153	14,53
455.0 HEMORROIDES INTERNAS - SIN MENCION DE COMPLICACION	361	4,55

PROCEDIMIENTO QUIRÚRGICO QUE AFECTA A LA AGRUPACIÓN

	Nº	%
49.46 EXTIRPACION DE HEMORROIDES	2.600	32,77
49.01 INCISION DE ABCESO PERIANAL	1.792	22,58
49.12 FISTULECTOMIA ANAL	1.083	13,65
49.51 ESFINTEROTOMIA ANAL LATERAL IZQUIERDA	951	11,98
49.39 OTRA EXCISION LOCAL O DESTRUCCION DE LESION O TEJIDO ANAL	339	4,27

GRD 159 PROCEDIMIENTOS SOBRE HERNIA EXCEPTO INGUINAL & FEMORAL EDAD>17 CON CC
CDM 6 ENFERMEDADES Y TRASTORNOS DEL APARATO DIGESTIVO
PESO 1,4622 TIPO QUIRÚRGICO

DATOS GENERALES

Altas totales	971
Porcentaje sobre el total de altas	0,09
Diagnósticos por alta	4,56
Estancia media bruta	9,40
Desviación estándar	9,38
Coefficiente de variación	1,00
Punto de corte	24,00
Porcentaje de casos extremos	5,66
Estancia media depurada	7,83

DISTRIBUCIÓN POR EDAD

	Altas	%
< 1 año	0	0,00
1-14 años	0	0,00
15-34 años	23	2,37
35-49 años	130	13,39
50-64 años	295	30,38
65-79 años	444	45,73
> 80 años	79	8,14

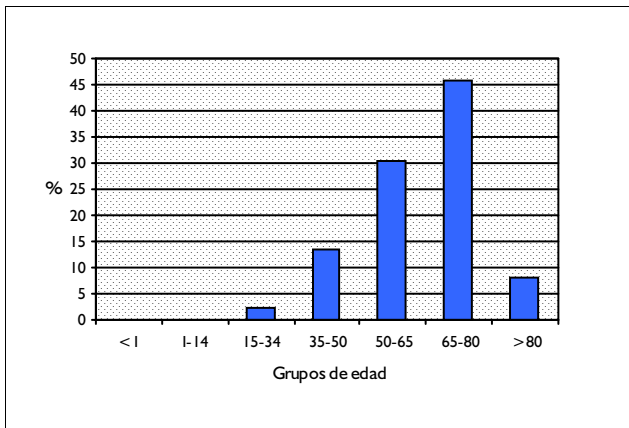

DISTRIBUCIÓN POR SEXO

	Altas	%
Hombres	507	52,21
Mujeres	464	47,79

DISTRIBUCIÓN SEGÚN INGRESO

	Altas	%
Urgente	268	27,60
Programado	703	72,40

DISTRIBUCION POR DÍAS DE ESTANCIA

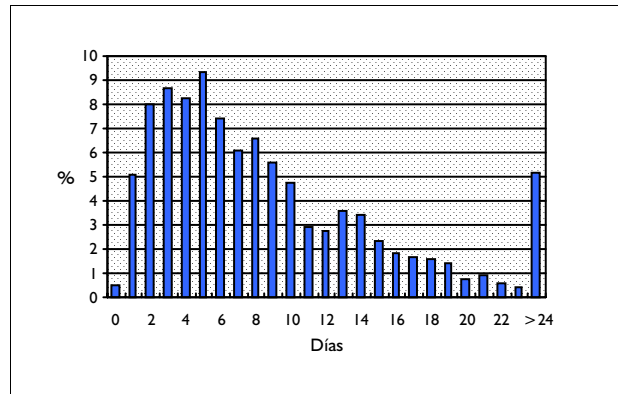

DISTRIBUCIÓN SEGÚN TIPO DE ALTA

	Altas	%
Domicilio	955	98,35
Traslado a otro hospital	3	0,31
Alta voluntaria	4	0,41
Éxito	7	0,72
Traslado a centro sociosanitario	0	0,00

DISTRIBUCIÓN SEGÚN FINANCIADOR

	Altas	%
Financiación pública	941	96,91
Mutualidades públicas	0	0,00
Empresas colaboradoras	1	0,10
Mut. acciden. trabajo y enf. prof.	0	0,00
Compañías accidente tráfico	0	0,00
Varios y Particulares	1	0,10
Convenios internacionales	0	0,00
Instituciones penitenciarias	0	0,00
Entidades privadas	0	0,00

INFORMACIÓN POR GRUPO DE HOSPITALES

	Altas	%	E.M
Grupo 1	104	10,71	8,37
Grupo 2	356	36,66	8,31
Grupo 3	154	15,86	11,98
Grupo 4	304	31,31	10,53
Grupo 5	53	5,46	4,83

DIAGNÓSTICO PRINCIPAL

	Nº	%
553.21 HERNIA VENTRAL POR INCISION	416	42,84
553.1 HERNIA UMBILICAL	203	20,91
552.1 HERNIA UMBILICAL OBSTRUCTIVA	80	8,24
552.21 HERNIA VENTRAL OBSTRUCTIVA POR INCISION	75	7,72
553.29 OTRA HERNIA VENTRAL	75	7,72

PROCEDIMIENTO QUIRÚRGICO QUE AFECTA A LA AGRUPACIÓN

	Nº	%
53.61 REPARACION DE HERNIA INCISIONAL (EVENTRACION) CON PROTESIS	392	40,37
53.49 OTRA HERNIORRAFIA UMBILICAL	187	19,26
53.41 REPARACION DE HERNIA UMBILICAL CON PROTESIS	145	14,93
53.51 REPARACION DE HERNIA INCISIONAL (EVENTRACION)	111	11,43
53.59 REPARACION DE OTRA HERNIA DE LA PARED ABDOMINAL ANTERIOR	79	8,14

GRD 160 PROCEDIMIENTOS SOBRE HERNIA EXCEPTO INGUINAL & FEMORAL EDAD>17 SIN CC
 CDM 6 ENFERMEDADES Y TRASTORNOS DEL APARATO DIGESTIVO
 PESO 0,9318 TIPO QUIRÚRGICO

DATOS GENERALES

Altas totales	5.129
Porcentaje sobre el total de altas	0,46
Diagnósticos por alta	2,43
Estancia media bruta	4,95
Desviación estándar	4,68
Coefficiente de variación	0,95
Punto de corte	14,50
Porcentaje de casos extremos	4,56
Estancia media depurada	4,46

DISTRIBUCIÓN POR EDAD

	Altas	%
< 1 año	0	0,00
1-14 años	0	0,00
15-34 años	351	6,84
35-49 años	1.186	23,12
50-64 años	1.819	35,47
65-79 años	1.585	30,90
> 80 años	188	3,67

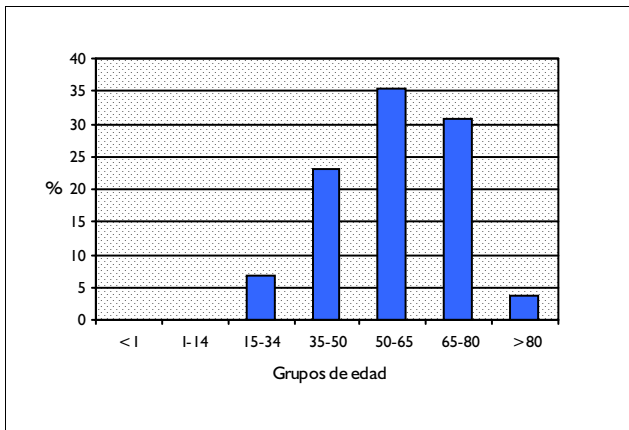

DISTRIBUCIÓN POR SEXO

	Altas	%
Hombres	2.301	44,86
Mujeres	2.827	55,12

DISTRIBUCIÓN SEGÚN INGRESO

	Altas	%
Urgente	809	15,77
Programado	4.320	84,23

DISTRIBUCION POR DÍAS DE ESTANCIA

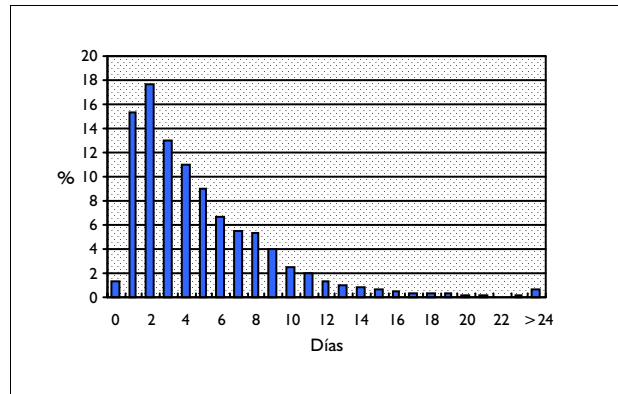

DISTRIBUCIÓN SEGÚN TIPO DE ALTA

	Altas	%
Domicilio	5.117	99,77
Traslado a otro hospital	5	0,10
Alta voluntaria	1	0,02
Éxito	5	0,10
Traslado a centro sociosanitario	0	0,00

DISTRIBUCIÓN SEGÚN FINANCIADOR

	Altas	%
Financiación pública	4.964	96,78
Mutualidades públicas	2	0,04
Empresas colaboradoras	0	0,00
Mut. acciden. trabajo y enf. prof.	2	0,04
Compañías accidente tráfico	1	0,02
Varios y Particulares	4	0,08
Convenios internacionales	0	0,00
Instituciones penitenciarias	8	0,16
Entidades privadas	0	0,00

INFORMACIÓN POR GRUPO DE HOSPITALES

	Altas	%	E.M
Grupo 1	581	11,33	4,38
Grupo 2	1.816	35,41	5,00
Grupo 3	765	14,92	6,20
Grupo 4	1.272	24,80	5,95
Grupo 5	695	13,55	2,08

DIAGNÓSTICO PRINCIPAL

	Nº	%
553.21 HERNIA VENTRAL POR INCISION	2.050	39,97
553.1 HERNIA UMBILICAL	1.431	27,90
553.29 OTRA HERNIA VENTRAL	631	12,30
552.1 HERNIA UMBILICAL OBSTRUCTIVA	295	5,75
552.21 HERNIA VENTRAL OBSTRUCTIVA POR INCISION	192	3,74

PROCEDIMIENTO QUIRÚRGICO QUE AFECTA A LA AGRUPACIÓN

	Nº	%
53.61 REPARACION DE HERNIA INCISIONAL (EVENTRACION) CON PROTESIS	1.700	33,14
53.49 OTRA HERNIORRAFIA UMBILICAL	1.110	21,64
53.41 REPARACION DE HERNIA UMBILICAL CON PROTESIS	852	16,61
53.51 REPARACION DE HERNIA INCISIONAL (EVENTRACION)	551	10,74
53.59 REPARACION DE OTRA HERNIA DE LA PARED ABDOMINAL ANTERIOR	521	10,16

GRD 161 PROCEDIMIENTOS SOBRE HERNIA INGUINAL & FEMORAL EDAD>17 CON CC
 CDM 6 ENFERMEDADES Y TRASTORNOS DEL APARATO DIGESTIVO
 PESO 1,2597 TIPO QUIRÚRGICO

DATOS GENERALES

Altas totales	2.616
Porcentaje sobre el total de altas	0,23
Diagnósticos por alta	4,20
Estancia media bruta	5,42
Desviación estándar	5,38
Coefficiente de variación	0,99
Punto de corte	14,50
Porcentaje de casos extremos	5,54
Estancia media depurada	4,48

DISTRIBUCIÓN POR EDAD

	Altas	%
< 1 año	0	0,00
1-14 años	0	0,00
15-34 años	50	1,91
35-49 años	169	6,46
50-64 años	579	22,13
65-79 años	1.417	54,17
> 80 años	401	15,33

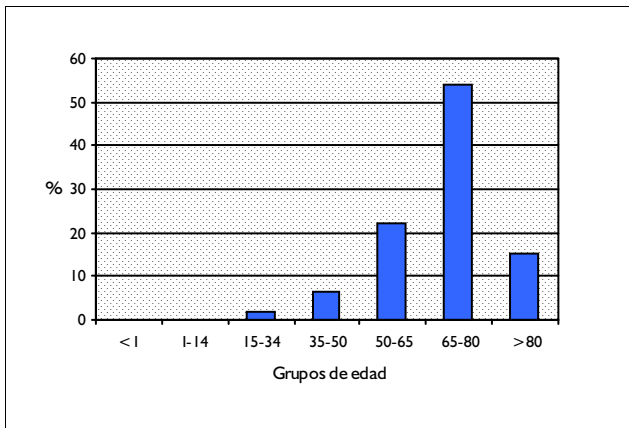

DISTRIBUCIÓN POR SEXO

	Altas	%
Hombres	2.345	89,64
Mujeres	271	10,36

DISTRIBUCIÓN SEGÚN INGRESO

	Altas	%
Urgente	549	20,99
Programado	2.067	79,01

DISTRIBUCION POR DÍAS DE ESTANCIA

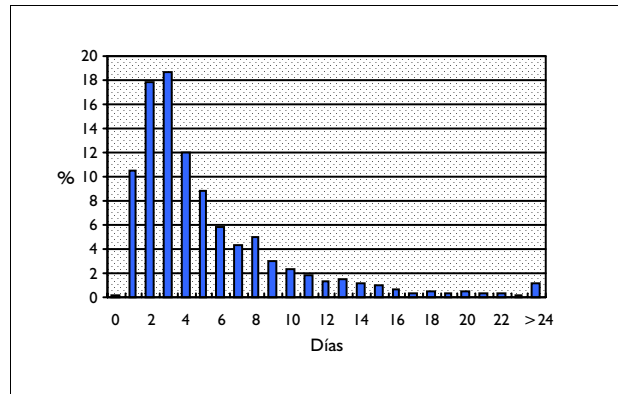

DISTRIBUCIÓN SEGÚN TIPO DE ALTA

	Altas	%
Domicilio	2.591	99,04
Traslado a otro hospital	4	0,15
Alta voluntaria	2	0,08
Éxito	16	0,61
Traslado a centro sociosanitario	2	0,08

DISTRIBUCIÓN SEGÚN FINANCIADOR

	Altas	%
Financiación pública	2.554	97,63
Mutualidades públicas	3	0,11
Empresas colaboradoras	1	0,04
Mut. acciden. trabajo y enf. prof.	1	0,04
Compañías accidente tráfico	0	0,00
Varios y Particulares	5	0,19
Convenios internacionales	0	0,00
Instituciones penitenciarias	1	0,04
Entidades privadas	0	0,00

INFORMACIÓN POR GRUPO DE HOSPITALES

	Altas	%	E.M
Grupo 1	372	14,22	4,85
Grupo 2	1.014	38,76	5,43
Grupo 3	307	11,74	6,38
Grupo 4	734	28,06	6,15
Grupo 5	189	7,22	2,08

DIAGNÓSTICO PRINCIPAL

	Nº	%
550.90 HERNIA INGUINAL SIN OBSTR. O GANGRENA -UNILATERAL O NEOM	1.514	57,87
550.92 HERNIA INGUINAL SIN OBSTR. O GANGRENA -BILATERAL	312	11,93
550.91 HERNIA INGUINAL SIN OBSTR. O GANGRENA -UNILAT. O NEOM RECUR.	243	9,29
552.00 HERNIA FEMORAL OBSTRUCTIVA -UNILATERAL O NEOM	168	6,42
550.10 HERNIA ING. OBSTRUCT. SIN MENCION DE GANG.-UNILATERAL O NEOM	150	5,73

PROCEDIMIENTO QUIRÚRGICO QUE AFECTA A LA AGRUPACIÓN

	Nº	%
53.05 REPARACION UNILATERAL DE HERNIA INGUINAL CON INJERTO, NEOM	653	24,96
53.04 REPARACION UNILATERAL HERNIA INGUINAL INDIRECTA CON INJERTO	375	14,33
53.00 REPARACION UNILATERAL DE HERNIA INGUINAL, NEOM	326	12,46
53.03 REPARACION UNILATERAL HERNIA INGUINAL DIRECTA CON INJERTO	307	11,74
53.02 REPARACION UNILATERAL DE HERNIA INGUINAL INDIRECTA	192	7,34

GRD 162
CDM 6
PESO 0,6691

PROCEDIMIENTOS SOBRE HERNIA INGUINAL & FEMORAL EDAD>17 SIN CC
ENFERMEDADES Y TRASTORNOS DEL APARATO DIGESTIVO
TIPO QUIRÚRGICO

DATOS GENERALES

Altas totales	15.825
Porcentaje sobre el total de altas	1,42
Diagnósticos por alta	2,02
Estancia media bruta	2,99
Desviación estándar	2,58
Coefficiente de variación	0,86
Punto de corte	8,50
Porcentaje de casos extremos	4,18
Estancia media depurada	2,66

DISTRIBUCIÓN POR EDAD

	Altas	%
< 1 año	0	0,00
1-14 años	0	0,00
15-34 años	1.373	8,68
35-49 años	2.893	18,28
50-64 años	4.926	31,13
65-79 años	5.568	35,18
> 80 años	1.065	6,73

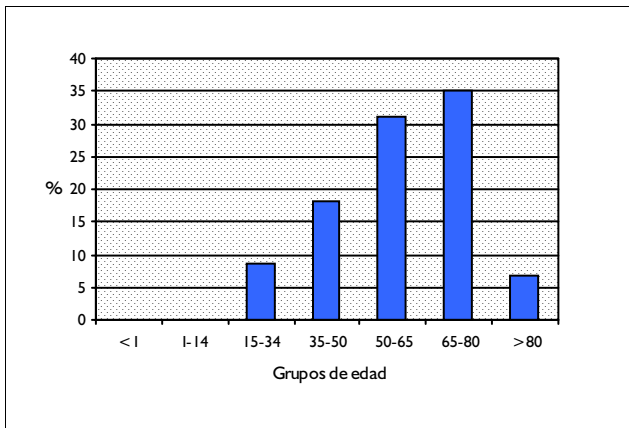

DISTRIBUCIÓN POR SEXO

	Altas	%
Hombres	13.429	84,86
Mujeres	2.395	15,13

DISTRIBUCIÓN SEGÚN INGRESO

	Altas	%
Urgente	2.211	13,97
Programado	13.614	86,03

DISTRIBUCION POR DÍAS DE ESTANCIA

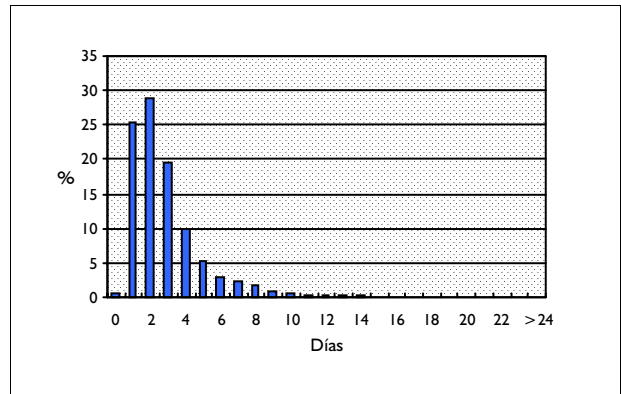

DISTRIBUCIÓN SEGÚN TIPO DE ALTA

	Altas	%
Domicilio	15.789	99,77
Traslado a otro hospital	10	0,06
Alta voluntaria	3	0,02
Éxito	18	0,11
Traslado a centro sociosanitario	1	0,01

DISTRIBUCIÓN SEGÚN FINANCIADOR

	Altas	%
Financiación pública	15.453	97,65
Mutualidades públicas	2	0,01
Empresas colaboradoras	12	0,08
Mut. acciden. trabajo y enf. prof.	3	0,02
Compañías accidente tráfico	3	0,02
Varios y Particulares	21	0,13
Convenios internacionales	1	0,01
Instituciones penitenciarias	15	0,09
Entidades privadas	1	0,01

INFORMACIÓN POR GRUPO DE HOSPITALES

	Altas	%	E.M
Grupo 1	1.986	12,55	2,82
Grupo 2	5.706	36,06	3,14
Grupo 3	1.994	12,60	4,04
Grupo 4	3.424	21,64	3,47
Grupo 5	2.715	17,16	1,41

DIAGNÓSTICO PRINCIPAL

	Nº	%
550.90 HERNIA INGUINAL SIN OBSTR. O GANGRENA -UNILATERAL O NEOM	10.597	66,96
550.92 HERNIA INGUINAL SIN OBSTR. O GANGRENA -BILATERAL	1.511	9,55
550.91 HERNIA INGUINAL SIN OBSTR. O GANGRENA -UNILAT. O NEOM RECUR.	1.335	8,44
552.00 HERNIA FEMORAL OBSTRUCTIVA -UNILATERAL O NEOM	680	4,30
553.00 HERNIA FEMORAL UNILATERAL O NEOM	615	3,89

PROCEDIMIENTO QUIRÚRGICO QUE AFECTA A LA AGRUPACIÓN

	Nº	%
53.05 REPARACION UNILATERAL DE HERNIA INGUINAL CON INJERTO, NEOM	3.799	24,01
53.04 REPARACION UNILATERAL HERNIA INGUINAL INDIRECTA CON INJERTO	2.565	16,21
53.00 REPARACION UNILATERAL DE HERNIA INGUINAL, NEOM	2.100	13,27
53.03 REPARACION UNILATERAL HERNIA INGUINAL DIRECTA CON INJERTO	1.745	11,03
53.02 REPARACION UNILATERAL DE HERNIA INGUINAL INDIRECTA	1.420	8,97

GRD 163 PROCEDIMIENTOS SOBRE HERNIA EDAD<18
CDM 6 ENFERMEDADES Y TRASTORNOS DEL APARATO DIGESTIVO
PESO 0,6195 TIPO QUIRÚRGICO

DATOS GENERALES

Altas totales	1.780
Porcentaje sobre el total de altas	0,16
Diagnósticos por alta	1,45
Estancia media bruta	1,90
Desviación estándar	2,13
Coefficiente de variación	1,12
Punto de corte	3,50
Porcentaje de casos extremos	13,15
Estancia media depurada	1,75

DISTRIBUCIÓN POR EDAD

	Altas	%
< 1 año	381	21,40
1-14 años	1.274	71,57
15-34 años	125	7,02
35-49 años	0	0,00
50-64 años	0	0,00
65-79 años	0	0,00
> 80 años	0	0,00

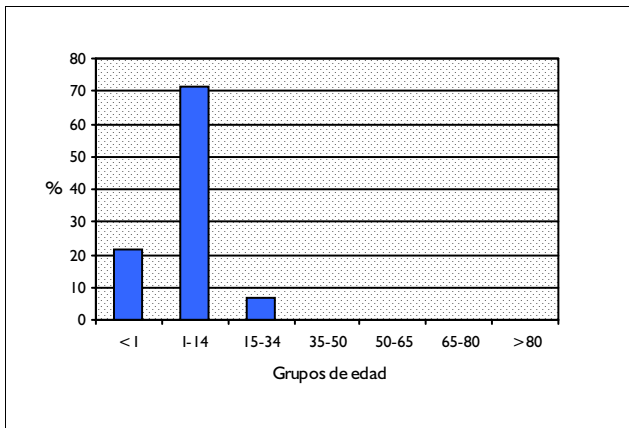

DISTRIBUCIÓN POR SEXO

	Altas	%
Hombres	1.277	71,74
Mujeres	501	28,15

DISTRIBUCIÓN SEGÚN INGRESO

	Altas	%
Urgente	365	20,51
Programado	1.415	79,49

DISTRIBUCION POR DÍAS DE ESTANCIA

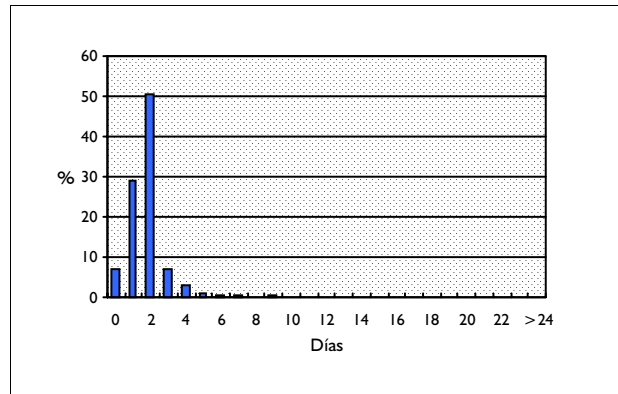

DISTRIBUCIÓN SEGÚN TIPO DE ALTA

	Altas	%
Domicilio	1.776	99,78
Traslado a otro hospital	3	0,17
Alta voluntaria	0	0,00
Éxito	0	0,00
Traslado a centro sociosanitario	0	0,00

DISTRIBUCIÓN SEGÚN FINANCIADOR

	Altas	%
Financiación pública	1.757	98,71
Mutualidades públicas	2	0,11
Empresas colaboradoras	5	0,28
Mut. acciden. trabajo y enf. prof.	0	0,00
Compañías accidente tráfico	0	0,00
Varios y Particulares	6	0,34
Convenios internacionales	1	0,06
Instituciones penitenciarias	6	0,34
Entidades privadas	1	0,06

INFORMACIÓN POR GRUPO DE HOSPITALES

	Altas	%	E.M
Grupo 1	73	4,10	2,19
Grupo 2	291	16,35	2,33
Grupo 3	404	22,70	1,79
Grupo 4	785	44,10	1,80
Grupo 5	227	12,75	1,83

DIAGNÓSTICO PRINCIPAL

	Nº	%
550.90 HERNIA INGUINAL SIN OBSTR. O GANGRENA -UNILATERAL O NEOM	1.249	70,17
553.1 HERNIA UMBILICAL	176	9,89
550.92 HERNIA INGUINAL SIN OBSTR. O GANGRENA -BILATERAL	165	9,27
553.29 OTRA HERNIA VENTRAL	61	3,43
550.10 HERNIA ING. OBSTRUCT. SIN MENCION DE GANG.-UNILATERAL O NEOM	59	3,31

PROCEDIMIENTO QUIRÚRGICO QUE AFECTA A LA AGRUPACIÓN

	Nº	%
53.00 REPARACION UNILATERAL DE HERNIA INGUINAL, NEOM	1.068	60,00
53.02 REPARACION UNILATERAL DE HERNIA INGUINAL INDIRECTA	194	10,90
53.49 OTRA HERNIORRAFIA UMBILICAL	179	10,06
53.10 REPARACION BILATERAL DE HERNIA INGUINAL, NEOM	132	7,42
53.59 REPARACION DE OTRA HERNIA DE LA PARED ABDOMINAL ANTERIOR	70	3,93

GRD 164 **APENDICECTOMIA CON DIAGNOSTICO PRINCIPAL COMPLICADO CON CC**
CDM 6 **ENFERMEDADES Y TRASTORNOS DEL APARATO DIGESTIVO**
PESO 2,1188 **TIPO QUIRÚRGICO**

DATOS GENERALES

Altas totales	580
Porcentaje sobre el total de altas	0,05
Diagnósticos por alta	3,87
Estancia media bruta	12,44
Desviación estándar	7,76
Coefficiente de variación	0,62
Punto de corte	25,50
Porcentaje de casos extremos	4,83
Estancia media depurada	11,36

DISTRIBUCIÓN POR EDAD

	Altas	%
< 1 año	0	0,00
1-14 años	120	20,69
15-34 años	155	26,72
35-49 años	78	13,45
50-64 años	92	15,86
65-79 años	106	18,28
> 80 años	29	5,00

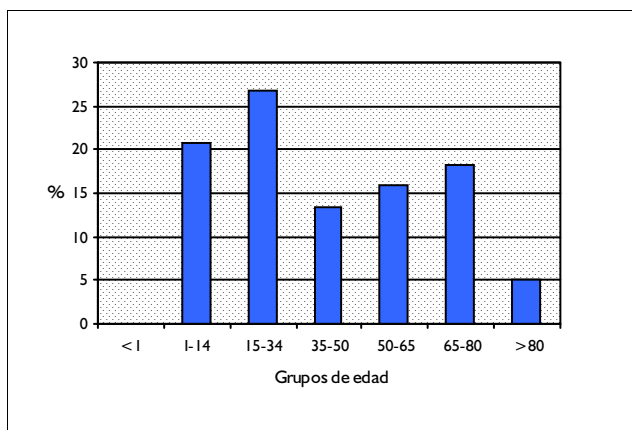

DISTRIBUCIÓN POR SEXO

	Altas	%
Hombres	367	63,28
Mujeres	213	36,72

DISTRIBUCIÓN SEGÚN INGRESO

	Altas	%
Urgente	572	98,62
Programado	8	1,38

DISTRIBUCION POR DÍAS DE ESTANCIA

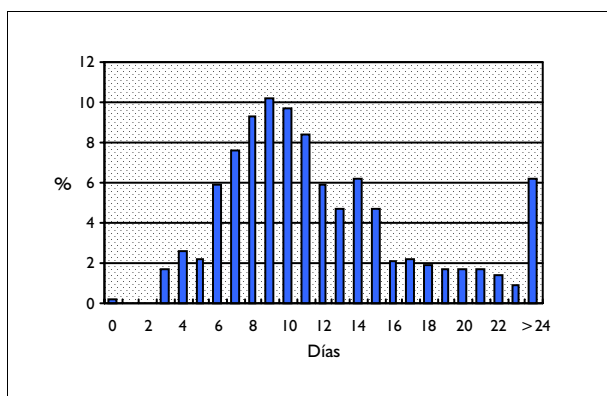

DISTRIBUCIÓN SEGÚN TIPO DE ALTA

	Altas	%
Domicilio	572	98,62
Traslado a otro hospital	1	0,17
Alta voluntaria	2	0,34
Éxito	4	0,69
Traslado a centro sociosanitario	0	0,00

DISTRIBUCIÓN SEGÚN FINANCIADOR

	Altas	%
Financiación pública	551	95,00
Mutualidades públicas	2	0,34
Empresas colaboradoras	2	0,34
Mut. acciden. trabajo y enf. prof.	0	0,00
Compañías accidente tráfico	0	0,00
Varios y Particulares	6	1,03
Convenios internacionales	1	0,17
Instituciones penitenciarias	2	0,34
Entidades privadas	0	0,00

INFORMACIÓN POR GRUPO DE HOSPITALES

	Altas	%	E.M
Grupo 1	55	9,48	12,27
Grupo 2	222	38,28	12,45
Grupo 3	129	22,24	11,86
Grupo 4	166	28,62	12,96
Grupo 5	8	1,38	12,00

DIAGNÓSTICO PRINCIPAL

	Nº	%
540.0 APENDICITIS AGUDA CON PERITONITIS GENERALIZADA.	424	73,10
540.1 APENDICITIS AGUDA CON ABSCESO PERITONEAL	154	26,55
153.5 NEO MALIGNA DE APENDICE	2	0,34

PROCEDIMIENTO QUIRÚRGICO QUE AFECTA A LA AGRUPACIÓN

	Nº	%
47.09 OTRAS APENDICECTOMIAS	564	97,24
47.01 APENDICECTOMIA LAPAROSCOPICA	13	2,24
47.2 DRENAJE DE ABSCESO APENDICULAR	3	0,52

GRD 165 APENDICECTOMIA CON DIAGNOSTICO PRINCIPAL COMPLICADO SIN CC
CDM 6 ENFERMEDADES Y TRASTORNOS DEL APARATO DIGESTIVO
PESO 1,3866 TIPO QUIRÚRGICO

DATOS GENERALES

Altas totales	1.920
Porcentaje sobre el total de altas	0,17
Diagnósticos por alta	1,66
Estancia media bruta	6,35
Desviación estándar	3,99
Coefficiente de variación	0,63
Punto de corte	14,00
Porcentaje de casos extremos	3,49
Estancia media depurada	5,86

DISTRIBUCIÓN POR EDAD

	Altas	%
< 1 año	0	0,00
1-14 años	482	25,10
15-34 años	779	40,57
35-49 años	278	14,48
50-64 años	186	9,69
65-79 años	154	8,02
> 80 años	41	2,14

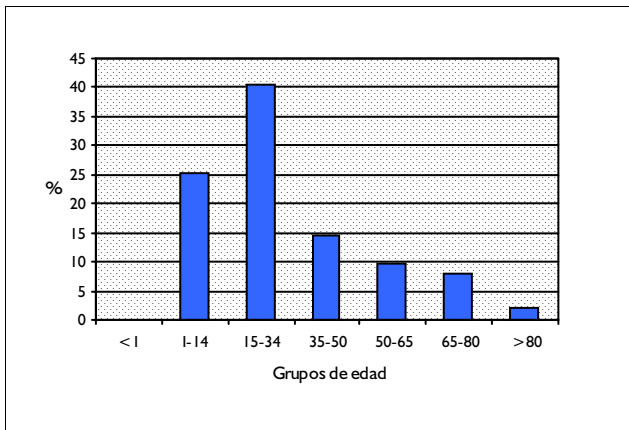

DISTRIBUCIÓN POR SEXO

	Altas	%
Hombres	1.180	61,46
Mujeres	739	38,49

DISTRIBUCIÓN SEGÚN INGRESO

	Altas	%
Urgente	1.881	97,97
Programado	39	2,03

DISTRIBUCION POR DÍAS DE ESTANCIA

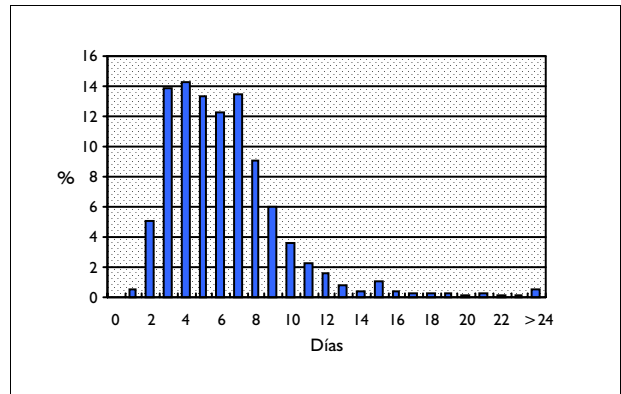

DISTRIBUCIÓN SEGÚN TIPO DE ALTA

	Altas	%
Domicilio	1.916	99,79
Traslado a otro hospital	2	0,10
Alta voluntaria	1	0,05
Éxito	1	0,05
Traslado a centro sociosanitario	0	0,00

DISTRIBUCIÓN SEGÚN FINANCIADOR

	Altas	%
Financiación pública	1.846	96,15
Mutualidades públicas	6	0,31
Empresas colaboradoras	11	0,57
Mut. acciden. trabajo y enf. prof.	0	0,00
Compañías accidente tráfico	1	0,05
Varios y Particulares	18	0,94
Convenios internacionales	6	0,31
Instituciones penitenciarias	6	0,31
Entidades privadas	2	0,10

INFORMACIÓN POR GRUPO DE HOSPITALES

	Altas	%	E.M
Grupo 1	175	9,11	5,91
Grupo 2	733	38,18	6,44
Grupo 3	433	22,55	6,15
Grupo 4	531	27,66	6,48
Grupo 5	48	2,50	7,13

DIAGNÓSTICO PRINCIPAL

	Nº	%
540.0 APENDICITIS AGUDA CON PERITONITIS GENERALIZADA.	1.281	66,72
540.1 APENDICITIS AGUDA CON ABSCESO PERITONEAL	637	33,18
153.5 NEO MALIGNA DE APENDICE	2	0,10

PROCEDIMIENTO QUIRÚRGICO QUE AFECTA A LA AGRUPACIÓN

	Nº	%
47.09 OTRAS APENDICECTOMIAS	1.875	97,66
47.01 APENDICECTOMIA LAPAROSCOPICA	31	1,61
47.2 DRENAJE DE ABSCESO APENDICULAR	14	0,73

GRD 166 **APENDICECTOMIA SIN DIAGNOSTICO PRINCIPAL COMPLICADO CON CC**
 CDM 6 **ENFERMEDADES Y TRASTORNOS DEL APARATO DIGESTIVO**
 PESO 1,2412 **TIPO QUIRÚRGICO**

DATOS GENERALES

Altas totales	687
Porcentaje sobre el total de altas	0,06
Diagnósticos por alta	3,57
Estancia media bruta	8,63
Desviación estándar	6,38
Coefficiente de variación	0,74
Punto de corte	20,00
Porcentaje de casos extremos	3,78
Estancia media depurada	7,79

DISTRIBUCIÓN POR EDAD

	Altas	%
< 1 año	0	0,00
1-14 años	92	13,39
15-34 años	234	34,06
35-49 años	120	17,47
50-64 años	87	12,66
65-79 años	104	15,14
> 80 años	50	7,28

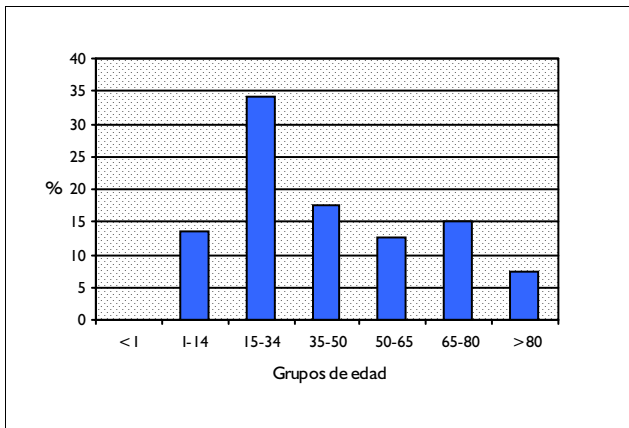

DISTRIBUCIÓN POR SEXO

	Altas	%
Hombres	412	59,97
Mujeres	275	40,03

DISTRIBUCIÓN SEGÚN INGRESO

	Altas	%
Urgente	661	96,22
Programado	26	3,78

DISTRIBUCION POR DÍAS DE ESTANCIA

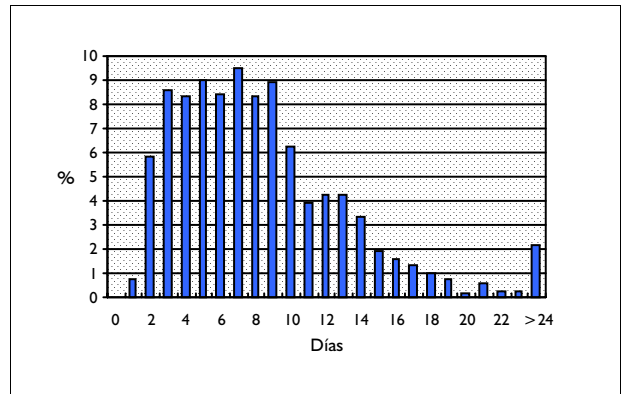

DISTRIBUCIÓN SEGÚN TIPO DE ALTA

	Altas	%
Domicilio	676	98,40
Traslado a otro hospital	4	0,58
Alta voluntaria	4	0,58
Éxito	3	0,44
Traslado a centro sociosanitario	0	0,00

DISTRIBUCIÓN SEGÚN FINANCIADOR

	Altas	%
Financiación pública	656	95,49
Mutualidades públicas	2	0,29
Empresas colaboradoras	2	0,29
Mut. acciden. trabajo y enf. prof.	0	0,00
Compañías accidente tráfico	0	0,00
Varios y Particulares	3	0,44
Convenios internacionales	1	0,15
Instituciones penitenciarias	1	0,15
Entidades privadas	0	0,00

INFORMACIÓN POR GRUPO DE HOSPITALES

	Altas	%	E.M
Grupo 1	90	13,10	7,70
Grupo 2	242	35,23	8,92
Grupo 3	138	20,09	8,43
Grupo 4	207	30,13	8,95
Grupo 5	10	1,46	6,40

DIAGNÓSTICO PRINCIPAL

	Nº	%
540.9 APENDICITIS AGUDA SIN MENCION DE PERITONITIS	584	85,01
543.9 OTRAS ENFERMEDADES DEL APENDICE Y EFERM. APENDICE NO CLASIF.	12	1,75
542 OTRA APENDICITIS	9	1,31
289.2 LINFADENITIS MESENTERICA NO ESPECIFICADA	8	1,16
541 APENDICITIS SIN CALIFICAR	7	1,02

PROCEDIMIENTO QUIRÚRGICO QUE AFECTA A LA AGRUPACIÓN

	Nº	%
47.09 OTRAS APENDICECTOMIAS	667	97,09
47.01 APENDICECTOMIA LAPAROSCOPICA	20	2,91

GRD 167 **APENDICECTOMIA SIN DIAGNOSTICO PRINCIPAL COMPLICADO SIN CC**
 CDM 6 **ENFERMEDADES Y TRASTORNOS DEL APARATO DIGESTIVO**
 PESO 0,8053 **TIPO QUIRÚRGICO**

DATOS GENERALES

Altas totales	9.185
Porcentaje sobre el total de altas	0,82
Diagnósticos por alta	1,43
Estancia media bruta	3,94
Desviación estándar	2,45
Coefficiente de variación	0,62
Punto de corte	8,00
Porcentaje de casos extremos	3,92
Estancia media depurada	3,62

DISTRIBUCIÓN POR EDAD

	Altas	%
< 1 año	4	0,04
1-14 años	2.205	24,01
15-34 años	4.935	53,73
35-49 años	1.125	12,25
50-64 años	551	6,00
65-79 años	286	3,11
> 80 años	79	0,86

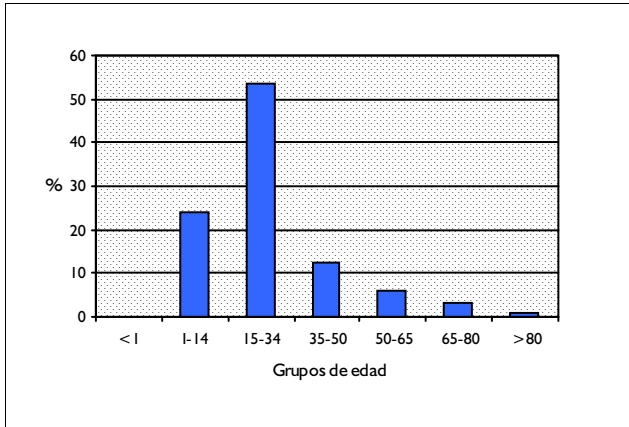

DISTRIBUCIÓN POR SEXO

	Altas	%
Hombres	5.305	57,76
Mujeres	3.875	42,19

DISTRIBUCIÓN SEGÚN INGRESO

	Altas	%
Urgente	8.831	96,15
Programado	354	3,85

DISTRIBUCION POR DÍAS DE ESTANCIA

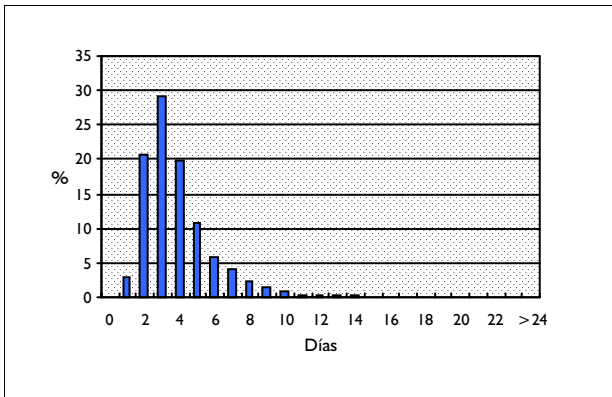

DISTRIBUCIÓN SEGÚN TIPO DE ALTA

	Altas	%
Domicilio	9.169	99,83
Traslado a otro hospital	5	0,05
Alta voluntaria	9	0,10
Éxito	1	0,01
Traslado a centro sociosanitario	1	0,01

DISTRIBUCIÓN SEGÚN FINANCIADOR

	Altas	%
Financiación pública	8.704	94,76
Mutualidades públicas	15	0,16
Empresas colaboradoras	19	0,21
Mut. acciden. trabajo y enf. prof.	0	0,00
Compañías accidente tráfico	3	0,03
Varios y Particulares	67	0,73
Convenios internacionales	23	0,25
Instituciones penitenciarias	34	0,37
Entidades privadas	17	0,19

INFORMACIÓN POR GRUPO DE HOSPITALES

	Altas	%	E.M
Grupo 1	1.029	11,20	3,24
Grupo 2	3.254	35,43	4,02
Grupo 3	1.856	20,21	4,02
Grupo 4	2.885	31,41	4,02
Grupo 5	161	1,75	4,66

DIAGNÓSTICO PRINCIPAL

	Nº	%
540.9 APENDICITIS AGUDA SIN MENCION DE PERITONITIS	8.592	93,54
542 OTRA APENDICITIS	127	1,38
543.9 OTRAS ENFERMEDADES DEL APENDICE Y EFERM. APENDICE NO CLASIF.	97	1,06
289.2 LINFADENITIS MESENTERICA NO ESPECIFICADA	80	0,87
789.03 DOLOR ABDOMINAL CUADRANTE INFERIOR DERECHO	60	0,65

PROCEDIMIENTO QUIRÚRGICO QUE AFECTA A LA AGRUPACIÓN

	Nº	%
47.09 OTRAS APENDICECTOMIAS	8.801	95,82
47.01 APENDICECTOMIA LAPAROSCOPICA	376	4,09
47.2 DRENAJE DE ABSCESO APENDICULAR	6	0,07
47.99 OTRA OPERACION SOBRE APENDICE NCOC	2	0,02

GRD 170 OTROS PROCEDIMIENTOS QUIRURGICOS SOBRE APARATO DIGESTIVO CON CC
 CDM 6 ENFERMEDADES Y TRASTORNOS DEL APARATO DIGESTIVO
 PESO 3,1115 TIPO QUIRÚRGICO

DATOS GENERALES

Altas totales	674
Porcentaje sobre el total de altas	0,06
Diagnósticos por alta	5,32
Estancia media bruta	18,68
Desviación estándar	14,10
Coefficiente de variación	0,75
Punto de corte	46,50
Porcentaje de casos extremos	4,75
Estancia media depurada	16,78

DISTRIBUCIÓN POR EDAD

	Altas	%
< 1 año	1	0,15
1-14 años	10	1,48
15-34 años	31	4,60
35-49 años	64	9,50
50-64 años	186	27,60
65-79 años	283	41,99
> 80 años	99	14,69

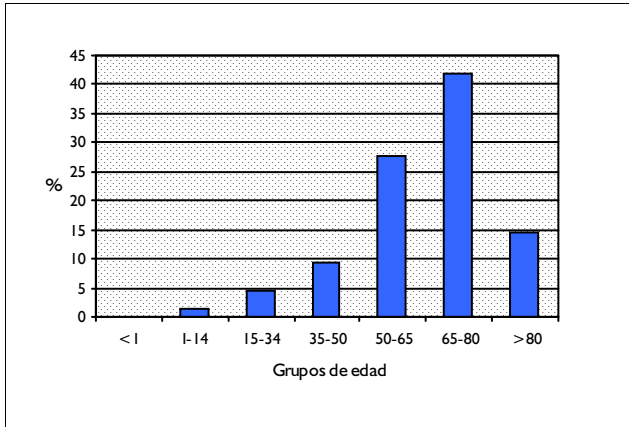

DISTRIBUCIÓN POR SEXO

	Altas	%
Hombres	375	55,64
Mujeres	299	44,36

DISTRIBUCIÓN SEGÚN INGRESO

	Altas	%
Urgente	446	66,17
Programado	228	33,83

DISTRIBUCION POR DÍAS DE ESTANCIA

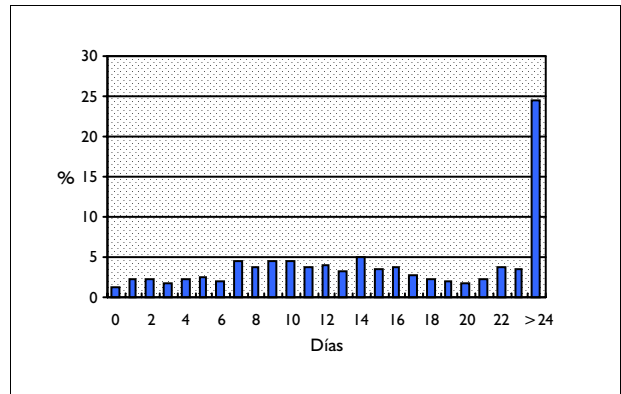

DISTRIBUCIÓN SEGÚN TIPO DE ALTA

	Altas	%
Domicilio	518	76,85
Traslado a otro hospital	18	2,67
Alta voluntaria	8	1,19
Éxito	128	18,99
Traslado a centro sociosanitario	2	0,30

DISTRIBUCIÓN SEGÚN FINANCIADOR

	Altas	%
Financiación pública	653	96,88
Mutualidades públicas	1	0,15
Empresas colaboradoras	2	0,30
Mut. acciden. trabajo y enf. prof.	0	0,00
Compañías accidente tráfico	2	0,30
Varios y Particulares	4	0,59
Convenios internacionales	1	0,15
Instituciones penitenciarias	1	0,15
Entidades privadas	0	0,00

INFORMACIÓN POR GRUPO DE HOSPITALES

	Altas	%	E.M
Grupo 1	56	8,31	16,32
Grupo 2	220	32,64	18,53
Grupo 3	143	21,22	19,73
Grupo 4	253	37,54	18,75
Grupo 5	2	0,30	18,00

DIAGNÓSTICO PRINCIPAL

	Nº	%
197.6 NEO MALIGNA SECUNDARIA DE RETROPERITONEO Y PERITONEO	97	14,39
151.9 NEO MALIGNA DE ESTOMAGO SIN ESPECIFICAR	55	8,16
151.8 NEO MALIGNA DE OTROS SITIOS ESPECIFICADOS DEL ESTOMAGO	53	7,86
567.2 OTRAS PERITONITIS SUPURATIVAS	47	6,97
557.0 INSUFICIENCIA VASCULAR AGUDA DEL INTESTINO	36	5,34

PROCEDIMIENTO QUIRÚRGICO QUE AFECTA A LA AGRUPACIÓN

	Nº	%
54.11 LAPAROTOMIA EXPLORATORIA	321	47,63
54.19 OTRA LAPAROTOMIA	65	9,64
54.23 BIOPSIA DE PERITONEO	55	8,16
54.4 EXCISION O ELIMINACION DE TEJIDO PERITONEAL	46	6,82
40.11 BIOPSIA DE ESTRUCTURA LINFATICA	30	4,45

GRD 171 OTROS PROCEDIMIENTOS QUIRURGICOS SOBRE APARATO DIGESTIVO SIN CC
CDM 6 ENFERMEDADES Y TRASTORNOS DEL APARATO DIGESTIVO
PESO 1,3429 TIPO QUIRÚRGICO

DATOS GENERALES

Altas totales	914
Porcentaje sobre el total de altas	0,08
Diagnósticos por alta	2,68
Estancia media bruta	10,83
Desviación estándar	11,57
Coefficiente de variación	1,07
Punto de corte	30,50
Porcentaje de casos extremos	7,44
Estancia media depurada	8,62

DISTRIBUCIÓN POR EDAD

	Altas	%
< 1 año	4	0,44
1-14 años	53	5,80
15-34 años	215	23,52
35-49 años	144	15,75
50-64 años	158	17,29
65-79 años	234	25,60
> 80 años	106	11,60

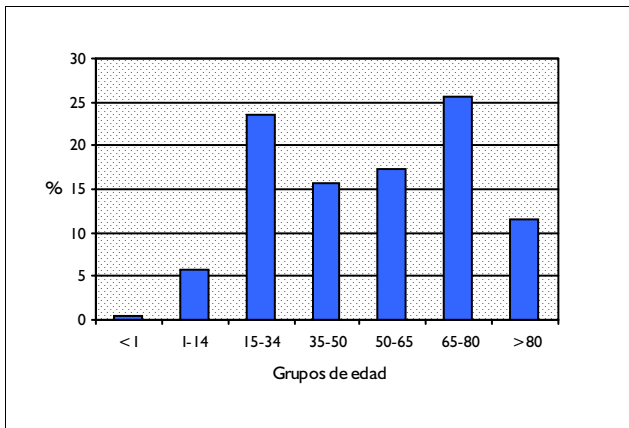

DISTRIBUCIÓN POR SEXO

	Altas	%
Hombres	384	42,01
Mujeres	530	57,99

DISTRIBUCIÓN SEGÚN INGRESO

	Altas	%
Urgente	614	67,18
Programado	300	32,82

DISTRIBUCION POR DÍAS DE ESTANCIA

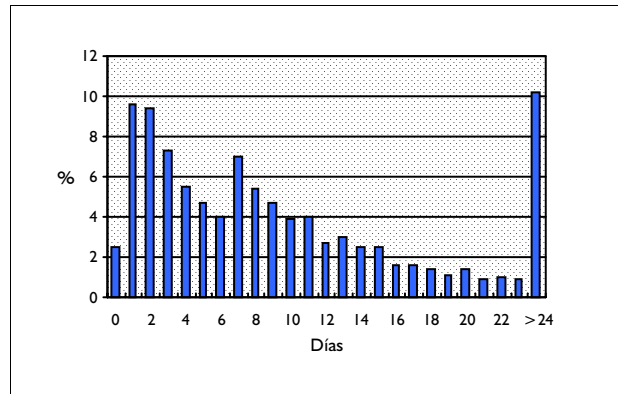

DISTRIBUCIÓN SEGÚN TIPO DE ALTA

	Altas	%
Domicilio	775	84,79
Traslado a otro hospital	6	0,66
Alta voluntaria	5	0,55
Éxito	127	13,89
Traslado a centro sociosanitario	0	0,00

DISTRIBUCIÓN SEGÚN FINANCIADOR

	Altas	%
Financiación pública	828	90,59
Mutualidades públicas	0	0,00
Empresas colaboradoras	2	0,22
Mut. acciden. trabajo y enf. prof.	1	0,11
Compañías accidente tráfico	6	0,66
Varios y Particulares	6	0,66
Convenios internacionales	1	0,11
Instituciones penitenciarias	6	0,66
Entidades privadas	2	0,22

INFORMACIÓN POR GRUPO DE HOSPITALES

	Altas	%	E.M
Grupo 1	109	11,93	8,64
Grupo 2	282	30,85	11,13
Grupo 3	201	21,99	10,29
Grupo 4	315	34,46	11,83
Grupo 5	7	0,77	3,29

DIAGNÓSTICO PRINCIPAL

	Nº	%	
197.6	NEO MALIGNA SECUNDARIA DE RETROPERITONEO Y PERITONEO	89	9,74
557.0	INSUFICIENCIA VASCULAR AGUDA DEL INTESTINO	87	9,52
567.2	OTRAS PERITONITIS SUPURATIVAS	61	6,67
789.00	DOLOR ABDOMINAL SITIO INESPECIFICADO	44	4,81
789.03	DOLOR ABDOMINAL CUADRANTE INFERIOR DERECHO	37	4,05

PROCEDIMIENTO QUIRÚRGICO QUE AFECTA A LA AGRUPACIÓN

	Nº	%	
54.11	LAPAROTOMIA EXPLORATORIA	348	38,07
54.21	LAPAROSCOPIA	129	14,11
54.19	OTRA LAPAROTOMIA	108	11,82
54.4	EXCISION O ELIMINACION DE TEJIDO PERITONEAL	101	11,05
54.23	BIOPSIA DE PERITONEO	39	4,27

GRD 172 **NEOPLASIA MALIGNA DIGESTIVA CON CC**
CDM 6 **ENFERMEDADES Y TRASTORNOS DEL APARATO DIGESTIVO**
PESO 2,2079 **TIPO MÉDICO**

DATOS GENERALES

Altas totales	3.458
Porcentaje sobre el total de altas	0,31
Diagnósticos por alta	5,62
Estancia media bruta	11,78
Desviación estándar	10,88
Coefficiente de variación	0,92
Punto de corte	32,50
Porcentaje de casos extremos	5,29
Estancia media depurada	10,43

DISTRIBUCIÓN POR EDAD

	Altas	%
< 1 año	1	0,03
1-14 años	1	0,03
15-34 años	28	0,81
35-49 años	230	6,65
50-64 años	811	23,45
65-79 años	1.640	47,43
> 80 años	747	21,60

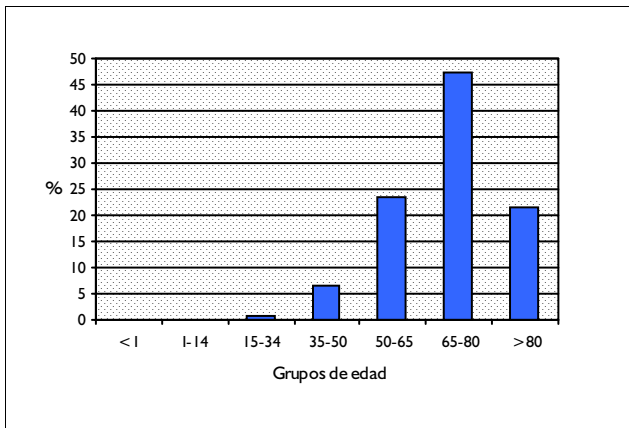

DISTRIBUCIÓN POR SEXO

	Altas	%
Hombres	2.173	62,84
Mujeres	1.285	37,16

DISTRIBUCIÓN SEGÚN INGRESO

	Altas	%
Urgente	2.665	77,07
Programado	793	22,93

DISTRIBUCION POR DÍAS DE ESTANCIA

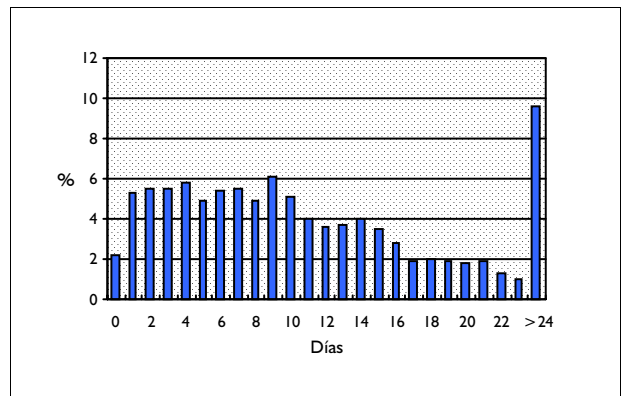

DISTRIBUCIÓN SEGÚN TIPO DE ALTA

	Altas	%
Domicilio	2.510	72,59
Traslado a otro hospital	96	2,78
Alta voluntaria	51	1,47
Éxito	785	22,70
Traslado a centro sociosanitario	16	0,46

DISTRIBUCIÓN SEGÚN FINANCIADOR

	Altas	%
Financiación pública	3.395	98,18
Mutualidades públicas	1	0,03
Empresas colaboradoras	3	0,09
Mut. acciden. trabajo y enf. prof.	0	0,00
Compañías accidente tráfico	0	0,00
Varios y Particulares	3	0,09
Convenios internacionales	2	0,06
Instituciones penitenciarias	8	0,23
Entidades privadas	0	0,00

INFORMACIÓN POR GRUPO DE HOSPITALES

	Altas	%	E.M
Grupo 1	313	9,05	10,35
Grupo 2	1.166	33,72	10,90
Grupo 3	757	21,89	11,78
Grupo 4	1.177	34,04	12,94
Grupo 5	45	1,30	14,47

DIAGNÓSTICO PRINCIPAL

	Nº	%	
151.9	NEO MALIGNA DE ESTOMAGO SIN ESPECIFICAR	383	11,08
197.6	NEO MALIGNA SECUNDARIA DE RETROPERITONEO Y PERITONEO	371	10,73
154.1	NEO MALIGNA DE RECTO	341	9,86
153.3	NEO MALIGNA COLON SIGMOIDE	256	7,40
154.0	NEO MALIGNA DE UNION RECTOSIGMOIDAL	249	7,20

PROCEDIMIENTO QUIRÚRGICO QUE AFECTA A LA AGRUPACIÓN

	Nº	%
--	----	---

GRD 173
CDM 6
PESO 1,147

NEOPLASIA MALIGNA DIGESTIVA SIN CC
ENFERMEDADES Y TRASTORNOS DEL APARATO DIGESTIVO
TIPO MÉDICO

DATOS GENERALES

Altas totales	1.988
Porcentaje sobre el total de altas	0,18
Diagnósticos por alta	3,38
Estancia media bruta	9,73
Desviación estándar	9,42
Coefficiente de variación	0,97
Punto de corte	30,50
Porcentaje de casos extremos	6,44
Estancia media depurada	8,74

DISTRIBUCIÓN POR EDAD

	Altas	%
< 1 año	0	0,00
1-14 años	6	0,30
15-34 años	41	2,06
35-49 años	170	8,55
50-64 años	472	23,74
65-79 años	936	47,08
> 80 años	363	18,26

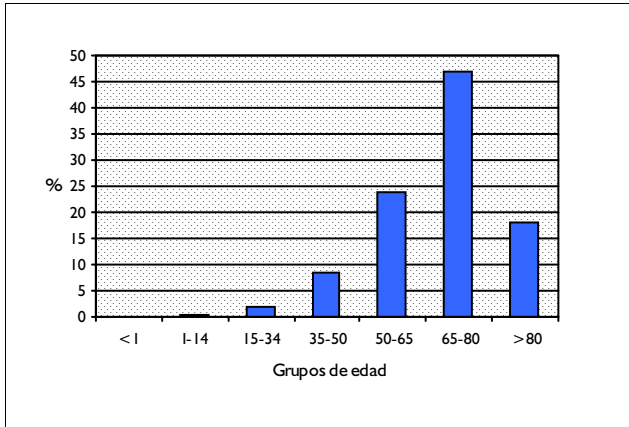

DISTRIBUCIÓN POR SEXO

	Altas	%
Hombres	1.164	58,55
Mujeres	823	41,40

DISTRIBUCIÓN SEGÚN INGRESO

	Altas	%
Urgente	1.277	64,24
Programado	711	35,76

DISTRIBUCION POR DÍAS DE ESTANCIA

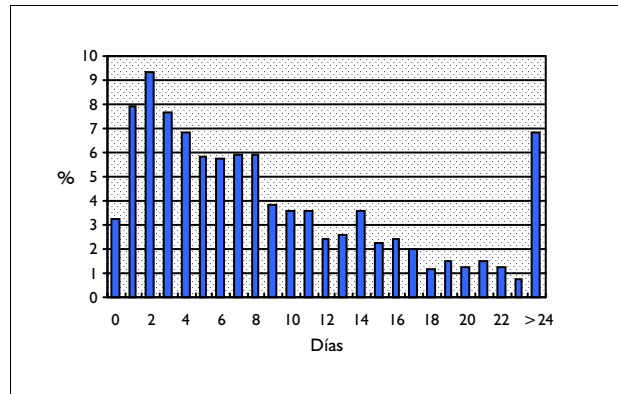

DISTRIBUCIÓN SEGÚN TIPO DE ALTA

	Altas	%
Domicilio	1.721	86,57
Traslado a otro hospital	61	3,07
Alta voluntaria	39	1,96
Éxitus	165	8,30
Traslado a centro sociosanitario	2	0,10

DISTRIBUCIÓN SEGÚN FINANCIADOR

	Altas	%
Financiación pública	1.949	98,04
Mutualidades públicas	1	0,05
Empresas colaboradoras	2	0,10
Mut. acciden. trabajo y enf. prof.	0	0,00
Compañías accidente tráfico	0	0,00
Varios y Particulares	1	0,05
Convenios internacionales	2	0,10
Instituciones penitenciarias	2	0,10
Entidades privadas	0	0,00

INFORMACIÓN POR GRUPO DE HOSPITALES

	Altas	%	E.M
Grupo 1	197	9,91	7,19
Grupo 2	741	37,27	9,47
Grupo 3	426	21,43	10,72
Grupo 4	607	30,53	9,97
Grupo 5	17	0,86	17,53

DIAGNÓSTICO PRINCIPAL

	Nº	%	
197.6	NEO MALIGNA SECUNDARIA DE RETROPERITONEO Y PERITONEO	211	10,61
154.1	NEO MALIGNA DE RECTO	210	10,56
151.9	NEO MALIGNA DE ESTOMAGO SIN ESPECIFICAR	183	9,21
154.0	NEO MALIGNA DE UNION RECTOSIGMOIDAL	151	7,60
239.0	NEO NATURALEZA NO ESPECIFICADA DE APARATO DIGESTIVO	150	7,55

PROCEDIMIENTO QUIRÚRGICO QUE AFECTA A LA AGRUPACIÓN

Nº %

GRD 174 HEMORRAGIA GASTROINTESTINAL CON CC
CDM 6 ENFERMEDADES Y TRASTORNOS DEL APARATO DIGESTIVO
PESO 1,4005 TIPO MÉDICO

DATOS GENERALES

Altas totales	4.511
Porcentaje sobre el total de altas	0,40
Diagnósticos por alta	6,77
Estancia media bruta	8,50
Desviación estándar	6,99
Coefficiente de variación	0,82
Punto de corte	20,00
Porcentaje de casos extremos	5,25
Estancia media depurada	7,44

DISTRIBUCIÓN POR EDAD

	Altas	%
< 1 año	7	0,16
1-14 años	32	0,71
15-34 años	88	1,95
35-49 años	319	7,07
50-64 años	717	15,89
65-79 años	1.934	42,87
> 80 años	1.414	31,35

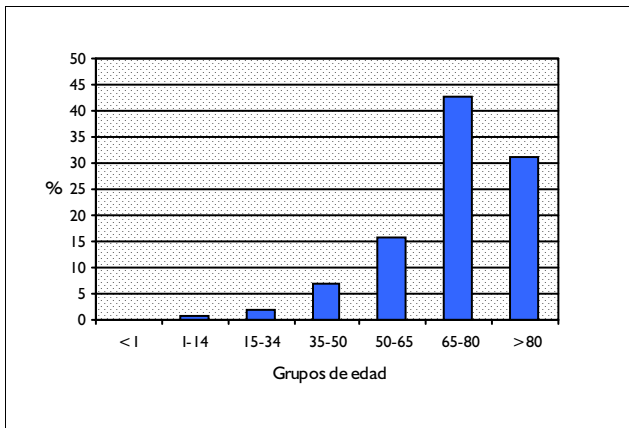

DISTRIBUCIÓN POR SEXO

	Altas	%
Hombres	2.798	62,03
Mujeres	1.713	37,97

DISTRIBUCIÓN SEGÚN INGRESO

	Altas	%
Urgente	4.290	95,10
Programado	221	4,90

DISTRIBUCION POR DÍAS DE ESTANCIA

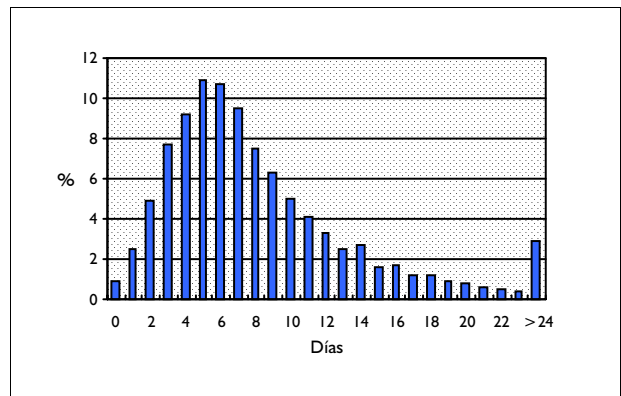

DISTRIBUCIÓN SEGÚN TIPO DE ALTA

	Altas	%
Domicilio	4.155	92,11
Traslado a otro hospital	61	1,35
Alta voluntaria	31	0,69
Éxito	256	5,68
Traslado a centro sociosanitario	7	0,16

DISTRIBUCIÓN SEGÚN FINANCIADOR

	Altas	%
Financiación pública	4.364	96,74
Mutualidades públicas	1	0,02
Empresas colaboradoras	8	0,18
Mut. acciden. trabajo y enf. prof.	0	0,00
Compañías accidente tráfico	1	0,02
Varios y Particulares	17	0,38
Convenios internacionales	5	0,11
Instituciones penitenciarias	6	0,13
Entidades privadas	6	0,13

INFORMACIÓN POR GRUPO DE HOSPITALES

	Altas	%	E.M
Grupo 1	554	12,28	7,11
Grupo 2	1.638	36,31	8,01
Grupo 3	803	17,80	8,85
Grupo 4	1.497	33,19	9,32
Grupo 5	19	0,42	11,74

DIAGNÓSTICO PRINCIPAL

	Nº	%
578.9 HEMORRAGIA GASTROINTESTINAL SIN ESPECIFICAR	652	14,45
532.40 ULC DUODENAL CR O NO ESPECIF. CON HEMORRAGIA SIN OBSTRUCCION	540	11,97
531.40 ULC.GASTRICA CR. O NO ESPECIF. CON HEMORRAGIA SIN OBSTRUC.	497	11,02
578.0 HEMATEMESIS	482	10,68
578.1 SANGRE EN HECES	465	10,31

PROCEDIMIENTO QUIRÚRGICO QUE AFECTA A LA AGRUPACIÓN

Nº %

GRD 175 HEMORRAGIA GASTROINTESTINAL SIN CC
CDM 6 ENFERMEDADES Y TRASTORNOS DEL APARATO DIGESTIVO
PESO 0,8343 TIPO MÉDICO

DATOS GENERALES

Altas totales	9.509
Porcentaje sobre el total de altas	0,85
Diagnósticos por alta	4,38
Estancia media bruta	6,11
Desviación estándar	4,11
Coefficiente de variación	0,67
Punto de corte	14,00
Porcentaje de casos extremos	5,20
Estancia media depurada	5,57

DISTRIBUCIÓN POR EDAD

	Altas	%
< 1 año	27	0,28
1-14 años	267	2,81
15-34 años	759	7,98
35-49 años	1.243	13,07
50-64 años	1.953	20,54
65-79 años	3.284	34,54
> 80 años	1.976	20,78

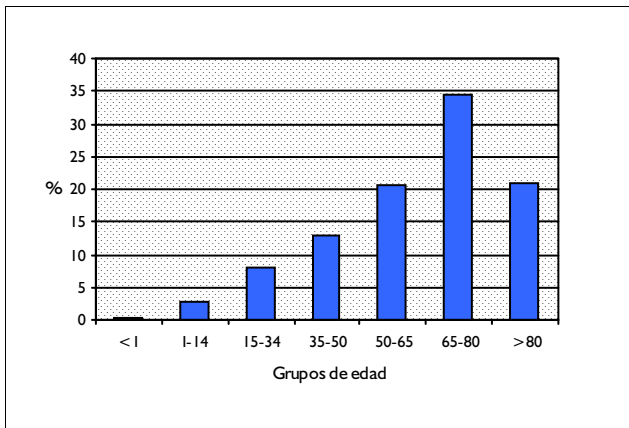

DISTRIBUCIÓN POR SEXO

	Altas	%
Hombres	6.004	63,14
Mujeres	3.505	36,86

DISTRIBUCIÓN SEGÚN INGRESO

	Altas	%
Urgente	9.156	96,29
Programado	353	3,71

DISTRIBUCION POR DÍAS DE ESTANCIA

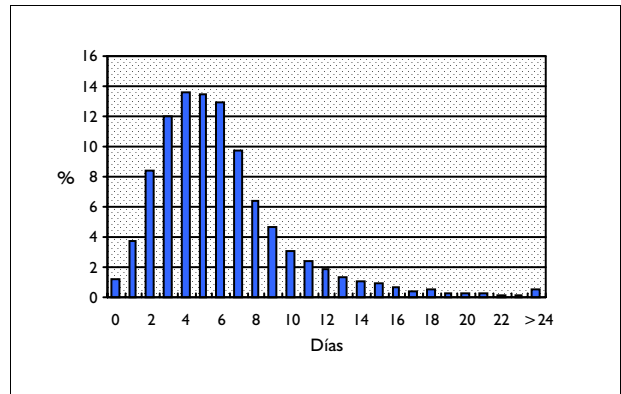

DISTRIBUCIÓN SEGÚN TIPO DE ALTA

	Altas	%
Domicilio	9.249	97,27
Traslado a otro hospital	86	0,90
Alta voluntaria	52	0,55
Éxito	114	1,20
Traslado a centro sociosanitario	8	0,08

DISTRIBUCIÓN SEGÚN FINANCIADOR

	Altas	%
Financiación pública	9.215	96,91
Mutualidades públicas	10	0,11
Empresas colaboradoras	21	0,22
Mut. acciden. trabajo y enf. prof.	2	0,02
Compañías accidente tráfico	4	0,04
Varios y Particulares	66	0,69
Convenios internacionales	10	0,11
Instituciones penitenciarias	30	0,32
Entidades privadas	19	0,20

INFORMACIÓN POR GRUPO DE HOSPITALES

	Altas	%	E.M
Grupo 1	1.230	12,94	5,04
Grupo 2	3.569	37,53	6,02
Grupo 3	1.733	18,22	6,66
Grupo 4	2.949	31,01	6,34
Grupo 5	28	0,29	5,29

DIAGNÓSTICO PRINCIPAL

	Nº	%
532.40 ULC DUODENAL CR O NO ESPECIF. CON HEMORRAGIA SIN OBSTRUCCION	1.829	19,23
531.40 ULC.GASTRICA CR. O NO ESPECIF. CON HEMORRAGIA SIN OBSTRUC.	1.430	15,04
578.9 HEMORRAGIA GASTROINTESTINAL SIN ESPECIFICAR	1.091	11,47
578.1 SANGRE EN HECES	747	7,86
578.0 HEMATEMESIS	623	6,55

PROCEDIMIENTO QUIRÚRGICO QUE AFECTA A LA AGRUPACIÓN

Nº %

GRD 176 **ULCERA PEPTICA COMPLICADA**
 CDM 6 **ENFERMEDADES Y TRASTORNOS DEL APARATO DIGESTIVO**
 PESO 1,0735 **TIPO MÉDICO**

DATOS GENERALES

Altas totales	426
Porcentaje sobre el total de altas	0,04
Diagnósticos por alta	5,06
Estancia media bruta	7,50
Desviación estándar	5,80
Coefficiente de variación	0,77
Punto de corte	19,00
Porcentaje de casos extremos	5,40
Estancia media depurada	6,84

DISTRIBUCIÓN POR EDAD

	Altas	%
< 1 año	3	0,70
1-14 años	8	1,88
15-34 años	29	6,81
35-49 años	55	12,91
50-64 años	82	19,25
65-79 años	178	41,78
> 80 años	71	16,67

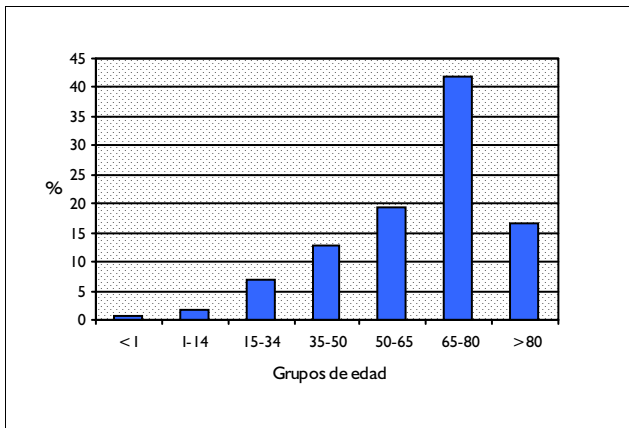

DISTRIBUCIÓN POR SEXO

	Altas	%
Hombres	288	67,61
Mujeres	138	32,39

DISTRIBUCIÓN SEGÚN INGRESO

	Altas	%
Urgente	375	88,03
Programado	51	11,97

DISTRIBUCION POR DÍAS DE ESTANCIA

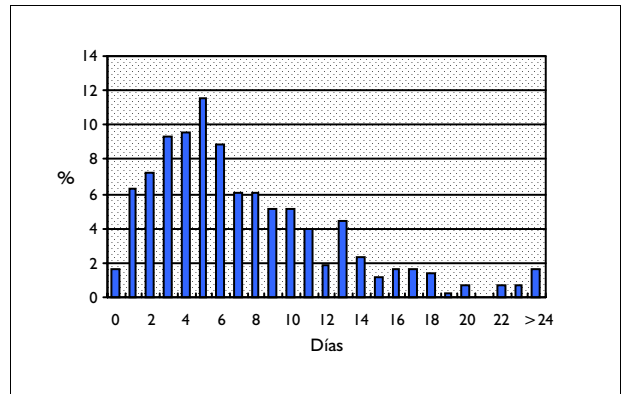

DISTRIBUCIÓN SEGÚN TIPO DE ALTA

	Altas	%
Domicilio	407	95,54
Traslado a otro hospital	9	2,11
Alta voluntaria	1	0,23
Éxito	9	2,11
Traslado a centro sociosanitario	0	0,00

DISTRIBUCIÓN SEGÚN FINANCIADOR

	Altas	%
Financiación pública	408	95,77
Mutualidades públicas	2	0,47
Empresas colaboradoras	0	0,00
Mut. acciden. trabajo y enf. prof.	0	0,00
Compañías accidente tráfico	0	0,00
Varios y Particulares	4	0,94
Convenios internacionales	0	0,00
Instituciones penitenciarias	2	0,47
Entidades privadas	1	0,23

INFORMACIÓN POR GRUPO DE HOSPITALES

	Altas	%	E.M
Grupo 1	68	15,96	6,38
Grupo 2	154	36,15	7,53
Grupo 3	83	19,48	7,89
Grupo 4	115	27,00	7,67
Grupo 5	6	1,41	10,83

DIAGNÓSTICO PRINCIPAL

	Nº	%
530.2 ULCERA DE ESOFAGO	222	52,11
537.0 ESTENOSIS PILORICA HIPERTROFICA ADQUIRIDA	52	12,21
537.3 OTRA OBSTRUCCION DUODENAL	27	6,34
532.91 ULC DUOD. SIN ESPECIF. NI MENCION DE HEM. NI PERF. CON OBST.	12	2,82
531.10 ULCERA GASTRICA AGUDA CON PERFORACION SIN OBSTRUCCION	11	2,58

PROCEDIMIENTO QUIRÚRGICO QUE AFECTA A LA AGRUPACIÓN

Nº %

GRD 177 **ULCERA PEPTICA NO COMPLICADA CON CC**
 CDM 6 **ENFERMEDADES Y TRASTORNOS DEL APARATO DIGESTIVO**
 PESO 0,8999 **TIPO MÉDICO**

DATOS GENERALES

Altas totales	214
Porcentaje sobre el total de altas	0,02
Diagnósticos por alta	6,63
Estancia media bruta	9,57
Desviación estándar	6,46
Coefficiente de variación	0,68
Punto de corte	25,00
Porcentaje de casos extremos	4,21
Estancia media depurada	8,99

DISTRIBUCIÓN POR EDAD

	Altas	%
< 1 año	0	0,00
1-14 años	3	1,40
15-34 años	8	3,74
35-49 años	27	12,62
50-64 años	43	20,09
65-79 años	84	39,25
> 80 años	49	22,90

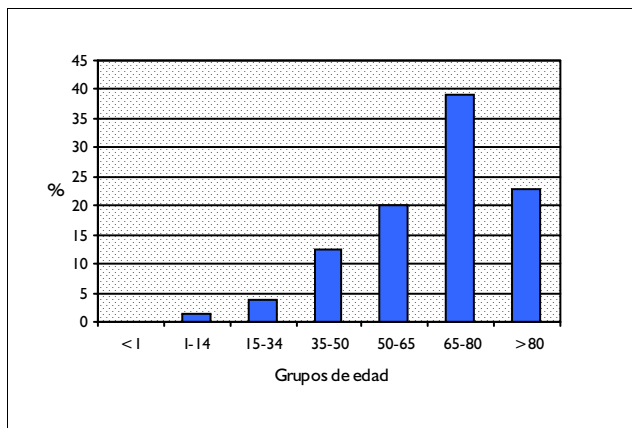

DISTRIBUCIÓN POR SEXO

	Altas	%
Hombres	128	59,81
Mujeres	86	40,19

DISTRIBUCIÓN SEGÚN INGRESO

	Altas	%
Urgente	201	93,93
Programado	13	6,07

DISTRIBUCION POR DÍAS DE ESTANCIA

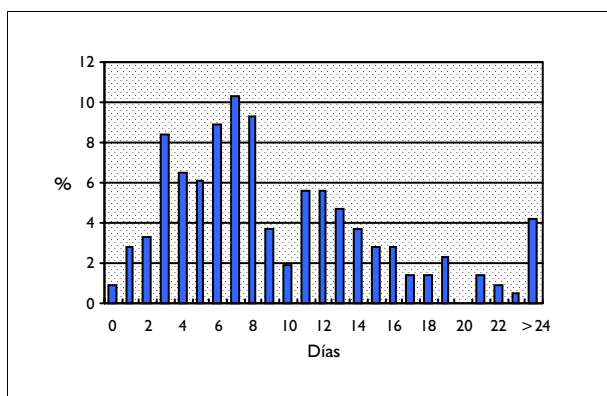

DISTRIBUCIÓN SEGÚN TIPO DE ALTA

	Altas	%
Domicilio	213	99,53
Traslado a otro hospital	0	0,00
Alta voluntaria	0	0,00
Éxitus	1	0,47
Traslado a centro sociosanitario	0	0,00

DISTRIBUCIÓN SEGÚN FINANCIADOR

	Altas	%
Financiación pública	205	95,79
Mutualidades públicas	0	0,00
Empresas colaboradoras	1	0,47
Mut. acciden. trabajo y enf. prof.	0	0,00
Compañías accidente tráfico	1	0,47
Varios y Particulares	1	0,47
Convenios internacionales	0	0,00
Instituciones penitenciarias	2	0,93
Entidades privadas	0	0,00

INFORMACIÓN POR GRUPO DE HOSPITALES

	Altas	%	E.M
Grupo 1	23	10,75	7,70
Grupo 2	89	41,59	9,89
Grupo 3	46	21,50	8,59
Grupo 4	52	24,30	10,65
Grupo 5	4	1,87	10,50

DIAGNÓSTICO PRINCIPAL

	Nº	%
531.90 ULC.GASTR. SIN ESPEC. SIN MENCION DE HEM. PERF. NO OBSTRUC.	68	31,78
532.90 ULC DUOD. SIN ESPECIF. NI MENCION DE HEM. NI PERF. SIN OBST.	66	30,84
531.30 ULC.GAST.AGUDA SIN HEMORRAGIA, PERFORACION NI OBSTRUCCION	30	14,02
531.70 ULC GASTR. CR. SIN MENCION DE HEM. PERF. NI OBSTRUCCION	17	7,94
532.70 ULC DUODENAL CR SIN MENCION DE HEM. PERF. NI OBSTRUCCION	12	5,61

PROCEDIMIENTO QUIRÚRGICO QUE AFECTA A LA AGRUPACIÓN

Nº %

GRD 178 **ULCERA PEPTICA NO COMPLICADA SIN CC**
 CDM 6 **ENFERMEDADES Y TRASTORNOS DEL APARATO DIGESTIVO**
 PESO 0,6418 **TIPO MÉDICO**

DATOS GENERALES

Altas totales	388
Porcentaje sobre el total de altas	0,03
Diagnósticos por alta	4,11
Estancia media bruta	7,09
Desviación estándar	4,83
Coefficiente de variación	0,68
Punto de corte	16,50
Porcentaje de casos extremos	6,44
Estancia media depurada	6,23

DISTRIBUCIÓN POR EDAD

	Altas	%
< 1 año	0	0,00
1-14 años	1	0,26
15-34 años	27	6,96
35-49 años	92	23,71
50-64 años	87	22,42
65-79 años	137	35,31
> 80 años	44	11,34

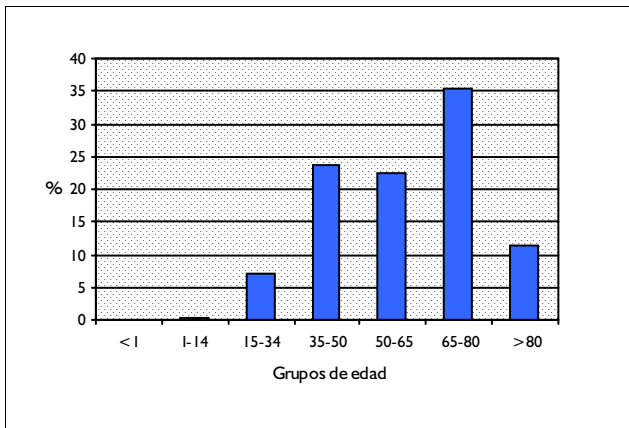

DISTRIBUCIÓN POR SEXO

	Altas	%
Hombres	243	62,63
Mujeres	145	37,37

DISTRIBUCIÓN SEGÚN INGRESO

	Altas	%
Urgente	353	90,98
Programado	35	9,02

DISTRIBUCION POR DÍAS DE ESTANCIA

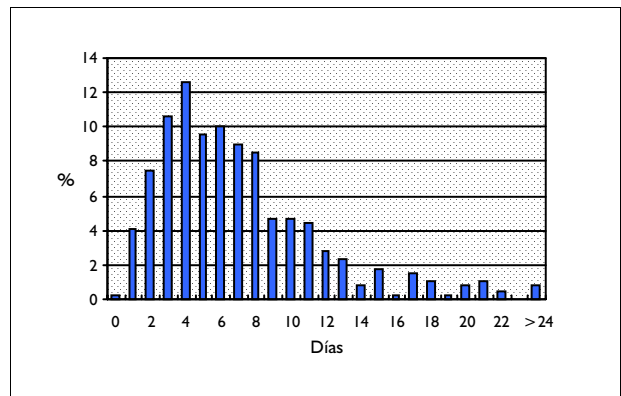

DISTRIBUCIÓN SEGÚN TIPO DE ALTA

	Altas	%
Domicilio	387	99,74
Traslado a otro hospital	0	0,00
Alta voluntaria	1	0,26
Éxitus	0	0,00
Traslado a centro sociosanitario	0	0,00

DISTRIBUCIÓN SEGÚN FINANCIADOR

	Altas	%
Financiación pública	373	96,13
Mutualidades públicas	2	0,52
Empresas colaboradoras	0	0,00
Mut. acciden. trabajo y enf. prof.	0	0,00
Compañías accidente tráfico	0	0,00
Varios y Particulares	1	0,26
Convenios internacionales	2	0,52
Instituciones penitenciarias	2	0,52
Entidades privadas	0	0,00

INFORMACIÓN POR GRUPO DE HOSPITALES

	Altas	%	E.M
Grupo 1	51	13,14	5,88
Grupo 2	158	40,72	6,99
Grupo 3	95	24,48	7,15
Grupo 4	84	21,65	7,95
Grupo 5	0	0,00	

DIAGNÓSTICO PRINCIPAL

	Nº	%
532.90 ULC DUOD. SIN ESPECIF. NI MENCION DE HEM. NI PERF. SIN OBST.	149	38,40
531.90 ULC.GASTR. SIN ESPEC. SIN MENCION DE HEM. PERF. NO OBSTRUC.	113	29,12
532.30 ULC DUODENAL AG SIN MENCION DE HEM. PERF. SIN OBSTRUCCION	33	8,51
532.70 ULC DUODENAL CR SIN MENCION DE HEM. PERF. NI OBSTRUCCION	27	6,96
531.30 ULC.GAST.AGUDA SIN HEMORRAGIA, PERFORACION NI OBSTRUCCION	27	6,96

PROCEDIMIENTO QUIRÚRGICO QUE AFECTA A LA AGRUPACIÓN

Nº %

GRD 179 ENFERMEDAD INFLAMATORIA INTESTINAL
CDM 6 ENFERMEDADES Y TRASTORNOS DEL APARATO DIGESTIVO
PESO 1,1252 TIPO MÉDICO

DATOS GENERALES

Altas totales	1.966
Porcentaje sobre el total de altas	0,18
Diagnósticos por alta	2,87
Estancia media bruta	11,30
Desviación estándar	9,83
Coefficiente de variación	0,87
Punto de corte	30,00
Porcentaje de casos extremos	6,05
Estancia media depurada	10,12

DISTRIBUCIÓN POR EDAD

	Altas	%
< 1 año	1	0,05
1-14 años	36	1,83
15-34 años	926	47,10
35-49 años	466	23,70
50-64 años	276	14,04
65-79 años	227	11,55
> 80 años	34	1,73

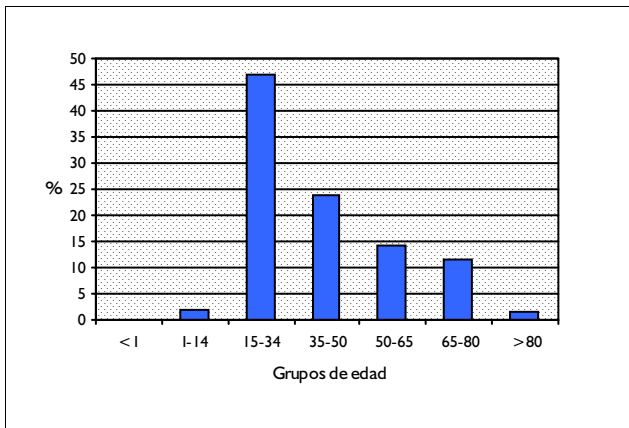

DISTRIBUCIÓN POR SEXO

	Altas	%
Hombres	1.024	52,09
Mujeres	942	47,91

DISTRIBUCIÓN SEGÚN INGRESO

	Altas	%
Urgente	1.577	80,21
Programado	389	19,79

DISTRIBUCION POR DÍAS DE ESTANCIA

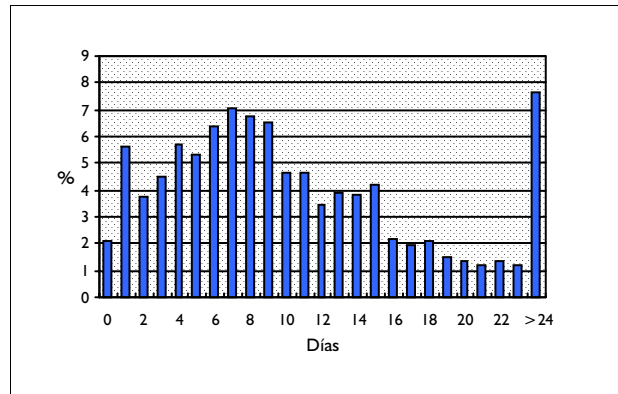

DISTRIBUCIÓN SEGÚN TIPO DE ALTA

	Altas	%
Domicilio	1.933	98,32
Traslado a otro hospital	16	0,81
Alta voluntaria	11	0,56
Éxito	6	0,31
Traslado a centro sociosanitario	0	0,00

DISTRIBUCIÓN SEGÚN FINANCIADOR

	Altas	%
Financiación pública	1.914	97,36
Mutualidades públicas	1	0,05
Empresas colaboradoras	5	0,25
Mut. acciden. trabajo y enf. prof.	0	0,00
Compañías accidente tráfico	1	0,05
Varios y Particulares	5	0,25
Convenios internacionales	5	0,25
Instituciones penitenciarias	5	0,25
Entidades privadas	1	0,05

INFORMACIÓN POR GRUPO DE HOSPITALES

	Altas	%	E.M
Grupo 1	217	11,04	9,92
Grupo 2	685	34,84	10,64
Grupo 3	328	16,68	13,82
Grupo 4	733	37,28	11,17
Grupo 5	3	0,15	18,00

DIAGNÓSTICO PRINCIPAL

	Nº	%
556.9 COLITIS ULCERATIVA INESPECIFICA	394	20,04
555.9 ENTERITIS REGIONAL SITIO NO ESPECIFICADO	359	18,26
555.0 ENTERITIS REGIONAL INTESTINO DELGADO	319	16,23
555.2 ENTERITIS REGIONAL INTEST. DELGADO CON GRUESO	250	12,72
555.1 ENTERITIS REGIONAL INTESTINO GRUESO	244	12,41

PROCEDIMIENTO QUIRÚRGICO QUE AFECTA A LA AGRUPACIÓN

Nº %

GRD 180 OBSTRUCCION GASTROINTESTINAL CON CC
CDM 6 ENFERMEDADES Y TRASTORNOS DEL APARATO DIGESTIVO
PESO 1,0878 TIPO MÉDICO

DATOS GENERALES

Altas totales	1.530
Porcentaje sobre el total de altas	0,14
Diagnósticos por alta	5,58
Estancia media bruta	9,45
Desviación estándar	8,02
Coefficiente de variación	0,85
Punto de corte	24,00
Porcentaje de casos extremos	5,42
Estancia media depurada	8,17

DISTRIBUCIÓN POR EDAD

	Altas	%
< 1 año	12	0,78
1-14 años	16	1,05
15-34 años	38	2,48
35-49 años	94	6,14
50-64 años	298	19,48
65-79 años	636	41,57
> 80 años	436	28,50

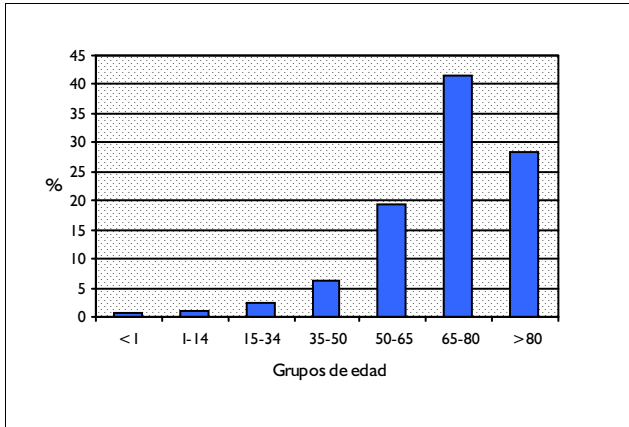

DISTRIBUCIÓN POR SEXO

	Altas	%
Hombres	829	54,18
Mujeres	701	45,82

DISTRIBUCIÓN SEGÚN INGRESO

	Altas	%
Urgente	1.419	92,75
Programado	111	7,25

DISTRIBUCION POR DÍAS DE ESTANCIA

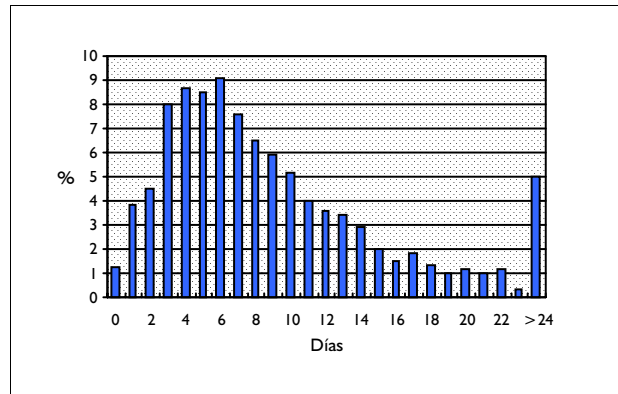

DISTRIBUCIÓN SEGÚN TIPO DE ALTA

	Altas	%
Domicilio	1.307	85,42
Traslado a otro hospital	26	1,70
Alta voluntaria	23	1,50
Éxito	170	11,11
Traslado a centro sociosanitario	4	0,26

DISTRIBUCIÓN SEGÚN FINANCIADOR

	Altas	%
Financiación pública	1.494	97,65
Mutualidades públicas	0	0,00
Empresas colaboradoras	3	0,20
Mut. acciden. trabajo y enf. prof.	0	0,00
Compañías accidente tráfico	1	0,07
Varios y Particulares	2	0,13
Convenios internacionales	0	0,00
Instituciones penitenciarias	3	0,20
Entidades privadas	2	0,13

INFORMACIÓN POR GRUPO DE HOSPITALES

	Altas	%	E.M
Grupo 1	224	14,64	7,45
Grupo 2	471	30,78	8,98
Grupo 3	305	19,93	9,42
Grupo 4	514	33,59	10,66
Grupo 5	16	1,05	12,75

DIAGNÓSTICO PRINCIPAL

	Nº	%
560.9 OBSTRUCCION INTESTINAL NO ESPECIFICADA	766	50,07
560.81 ADHERENCIAS INTEST. O PERITON. OBSTRUCT. (POSTOP.)(POSTINF.)	263	17,19
560.89 OTRAS OBSTRUCCIONES INTESTINALES	192	12,55
560.39 OTRA IMPACTACION INTESTINAL	141	9,22
560.1 ILEO PARALITICO	110	7,19

PROCEDIMIENTO QUIRÚRGICO QUE AFECTA A LA AGRUPACIÓN

Nº %

GRD 181 OBSTRUCCION GASTROINTESTINAL SIN CC
CDM 6 ENFERMEDADES Y TRASTORNOS DEL APARATO DIGESTIVO
PESO 0,6384 TIPO MÉDICO

DATOS GENERALES

Altas totales	3.543
Porcentaje sobre el total de altas	0,32
Diagnósticos por alta	2,87
Estancia media bruta	6,78
Desviación estándar	6,14
Coefficiente de variación	0,91
Punto de corte	18,00
Porcentaje de casos extremos	4,94
Estancia media depurada	6,07

DISTRIBUCIÓN POR EDAD

	Altas	%
< 1 año	186	5,25
1-14 años	241	6,80
15-34 años	243	6,86
35-49 años	315	8,89
50-64 años	674	19,02
65-79 años	1.261	35,59
> 80 años	623	17,58

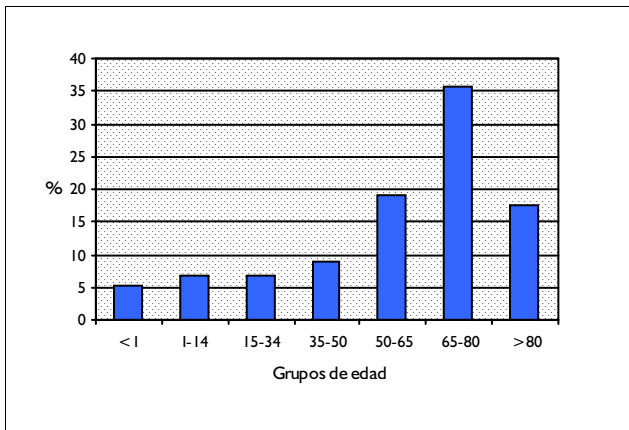

DISTRIBUCIÓN POR SEXO

	Altas	%
Hombres	1.887	53,26
Mujeres	1.655	46,71

DISTRIBUCIÓN SEGÚN INGRESO

	Altas	%
Urgente	3.401	95,99
Programado	142	4,01

DISTRIBUCION POR DÍAS DE ESTANCIA

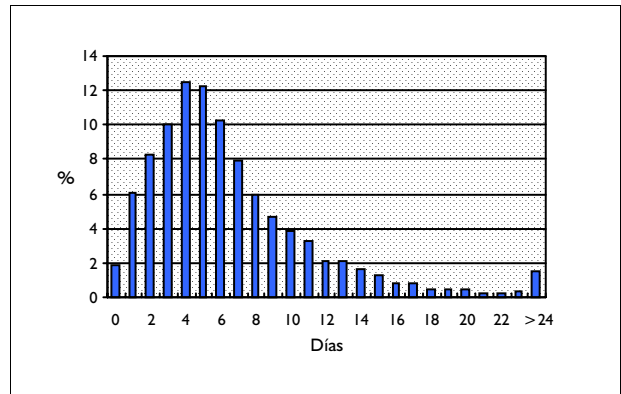

DISTRIBUCIÓN SEGÚN TIPO DE ALTA

	Altas	%
Domicilio	3.386	95,57
Traslado a otro hospital	50	1,41
Alta voluntaria	28	0,79
Éxito	77	2,17
Traslado a centro sociosanitario	1	0,03

DISTRIBUCIÓN SEGÚN FINANCIADOR

	Altas	%
Financiación pública	3.438	97,04
Mutualidades públicas	4	0,11
Empresas colaboradoras	10	0,28
Mut. acciden. trabajo y enf. prof.	1	0,03
Compañías accidente tráfico	1	0,03
Varios y Particulares	22	0,62
Convenios internacionales	4	0,11
Instituciones penitenciarias	11	0,31
Entidades privadas	10	0,28

INFORMACIÓN POR GRUPO DE HOSPITALES

	Altas	%	E.M
Grupo 1	425	12,00	5,97
Grupo 2	1.148	32,40	7,18
Grupo 3	702	19,81	6,90
Grupo 4	1.198	33,81	6,81
Grupo 5	70	1,98	3,53

DIAGNÓSTICO PRINCIPAL

	Nº	%
560.9 OBSTRUCCION INTESTINAL NO ESPECIFICADA	1.860	52,50
560.81 ADHERENCIAS INTEST. O PERITON. OBSTRUCT. (POSTOP.)(POSTINF.)	819	23,12
560.0 INTUSUSCEPCION INTESTINAL	347	9,79
560.89 OTRAS OBSTRUCCIONES INTESTINALES	166	4,69
560.39 OTRA IMPACTACION INTESTINAL	162	4,57

PROCEDIMIENTO QUIRÚRGICO QUE AFECTA A LA AGRUPACIÓN

Nº %

GRD 182 ESOFAGITIS, GASTROENTERITIS & TRAST.DIGEST. MISCELANEOS EDAD>17 CON CC
CDM 6 ENFERMEDADES Y TRASTORNOS DEL APARATO DIGESTIVO
PESO 0,873 TIPO MÉDICO

DATOS GENERALES

Altas totales	4.606
Porcentaje sobre el total de altas	0,41
Diagnósticos por alta	6,04
Estancia media bruta	8,55
Desviación estándar	7,68
Coefficiente de variación	0,90
Punto de corte	21,50
Porcentaje de casos extremos	6,01
Estancia media depurada	7,35

DISTRIBUCIÓN POR EDAD

	Altas	%
< 1 año	0	0,00
1-14 años	0	0,00
15-34 años	377	8,18
35-49 años	428	9,29
50-64 años	846	18,37
65-79 años	1.894	41,12
> 80 años	1.061	23,04

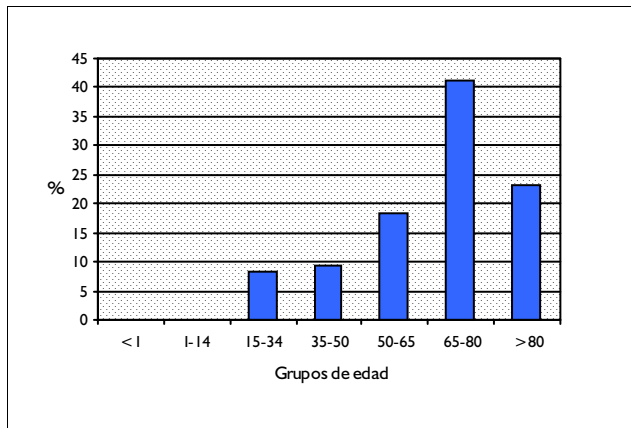

DISTRIBUCIÓN POR SEXO

	Altas	%
Hombres	2.376	51,58
Mujeres	2.230	48,42

DISTRIBUCIÓN SEGÚN INGRESO

	Altas	%
Urgente	4.149	90,08
Programado	457	9,92

DISTRIBUCION POR DÍAS DE ESTANCIA

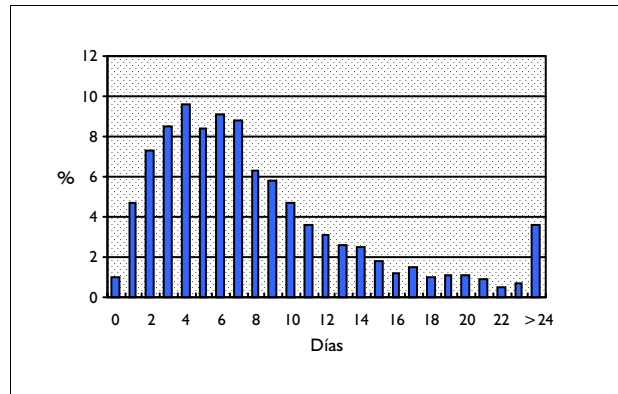

DISTRIBUCIÓN SEGÚN TIPO DE ALTA

	Altas	%
Domicilio	4.396	95,44
Traslado a otro hospital	56	1,22
Alta voluntaria	27	0,59
Éxito	119	2,58
Traslado a centro sociosanitario	6	0,13

DISTRIBUCIÓN SEGÚN FINANCIADOR

	Altas	%
Financiación pública	4.468	97,00
Mutualidades públicas	4	0,09
Empresas colaboradoras	7	0,15
Mut. acciden. trabajo y enf. prof.	0	0,00
Compañías accidente tráfico	0	0,00
Varios y Particulares	33	0,72
Convenios internacionales	6	0,13
Instituciones penitenciarias	14	0,30
Entidades privadas	3	0,07

INFORMACIÓN POR GRUPO DE HOSPITALES

	Altas	%	E.M
Grupo 1	551	11,96	7,17
Grupo 2	1.556	33,78	8,17
Grupo 3	903	19,60	8,64
Grupo 4	1.533	33,28	9,28
Grupo 5	63	1,37	11,33

DIAGNÓSTICO PRINCIPAL

	Nº	%
558.9 OTRAS GASTROENTERITIS Y COLITIS NO INFECC. Y NO ESPECIFICADAS	931	20,21
789.00 DOLOR ABDOMINAL SITIO INESPECIFICADO	340	7,38
787.91 DIARREA	231	5,02
562.11 DIVERTICULITIS DE COLON SIN MENCION DE HEMORRAGIA	210	4,56
787.03 SOLO VOMITOS	190	4,13

PROCEDIMIENTO QUIRÚRGICO QUE AFECTA A LA AGRUPACIÓN

Nº %

GRD 183 ESOFAGITIS, GASTROENTERITIS & TRAST.DIGEST. MISCELANEOS EDAD>17 SIN CC
CDM 6 ENFERMEDADES Y TRASTORNOS DEL APARATO DIGESTIVO
PESO 0,5754 TIPO MÉDICO

DATOS GENERALES

Altas totales	11.911
Porcentaje sobre el total de altas	1,07
Diagnósticos por alta	3,08
Estancia media bruta	6,19
Desviación estándar	8,65
Coefficiente de variación	1,40
Punto de corte	15,50
Porcentaje de casos extremos	7,46
Estancia media depurada	5,38

DISTRIBUCIÓN POR EDAD

	Altas	%
< 1 año	0	0,00
1-14 años	0	0,00
15-34 años	3.207	26,92
35-49 años	2.062	17,31
50-64 años	2.224	18,67
65-79 años	3.155	26,49
> 80 años	1.263	10,60

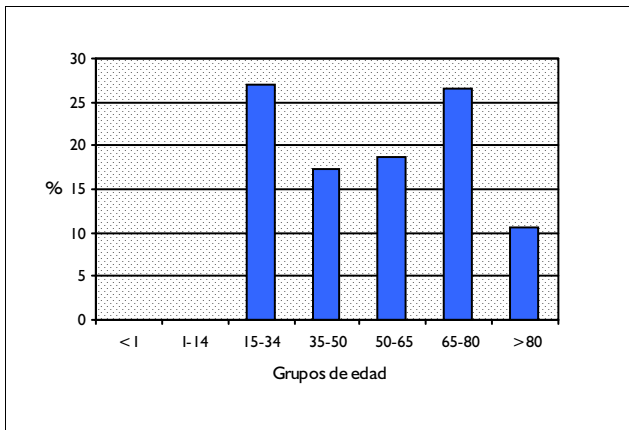

DISTRIBUCIÓN POR SEXO

	Altas	%
Hombres	5.133	43,09
Mujeres	6.775	56,88

DISTRIBUCIÓN SEGÚN INGRESO

	Altas	%
Urgente	10.842	91,03
Programado	1.069	8,97

DISTRIBUCION POR DÍAS DE ESTANCIA

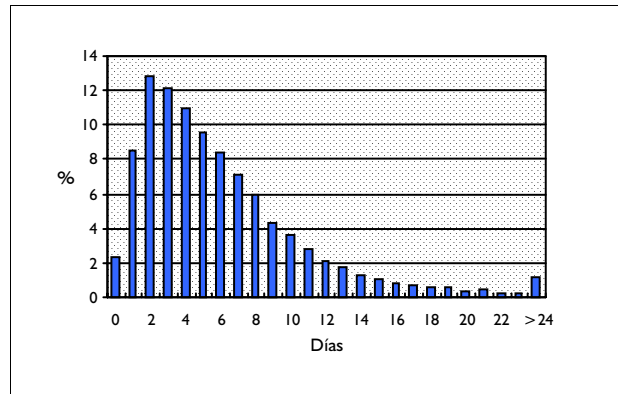

DISTRIBUCIÓN SEGÚN TIPO DE ALTA

	Altas	%
Domicilio	11.643	97,75
Traslado a otro hospital	51	0,43
Alta voluntaria	151	1,27
Éxito	58	0,49
Traslado a centro sociosanitario	5	0,04

DISTRIBUCIÓN SEGÚN FINANCIADOR

	Altas	%
Financiación pública	11.516	96,68
Mutualidades públicas	11	0,09
Empresas colaboradoras	29	0,24
Mut. acciden. trabajo y enf. prof.	9	0,08
Compañías accidente tráfico	6	0,05
Varios y Particulares	92	0,77
Convenios internacionales	22	0,18
Instituciones penitenciarias	38	0,32
Entidades privadas	25	0,21

INFORMACIÓN POR GRUPO DE HOSPITALES

	Altas	%	E.M
Grupo 1	1.732	14,54	5,12
Grupo 2	4.171	35,02	6,15
Grupo 3	2.667	22,39	6,34
Grupo 4	3.279	27,53	6,69
Grupo 5	62	0,52	7,18

DIAGNÓSTICO PRINCIPAL

	Nº	%
789.00 DOLOR ABDOMINAL SITIO INESPECIFICADO	1.589	13,34
558.9 OTRAS GASTROENTERITIS Y COLITIS NO INFEC. Y NO ESPECIFICADAS	1.542	12,95
562.11 DIVERTICULITIS DE COLON SIN MENCION DE HEMORRAGIA	984	8,26
789.03 DOLOR ABDOMINAL CUADRANTE INFERIOR DERECHO	949	7,97
789.06 DOLOR ABDOMINAL EPIGASTRICO	662	5,56

PROCEDIMIENTO QUIRÚRGICO QUE AFECTA A LA AGRUPACIÓN

Nº %

GRD 188
CDM 6
PESO 1,0688

OTROS DIAGNOSTICOS DE APARATO DIGESTIVO EDAD>17 CON CC
ENFERMEDADES Y TRASTORNOS DEL APARATO DIGESTIVO
TIPO MÉDICO

DATOS GENERALES

Altas totales	2.150
Porcentaje sobre el total de altas	0,19
Diagnósticos por alta	5,79
Estancia media bruta	8,30
Desviación estándar	8,06
Coefficiente de variación	0,97
Punto de corte	23,00
Porcentaje de casos extremos	7,21
Estancia media depurada	7,29

DISTRIBUCIÓN POR EDAD

	Altas	%
< 1 año	0	0,00
1-14 años	0	0,00
15-34 años	117	5,44
35-49 años	194	9,02
50-64 años	455	21,16
65-79 años	940	43,72
> 80 años	444	20,65

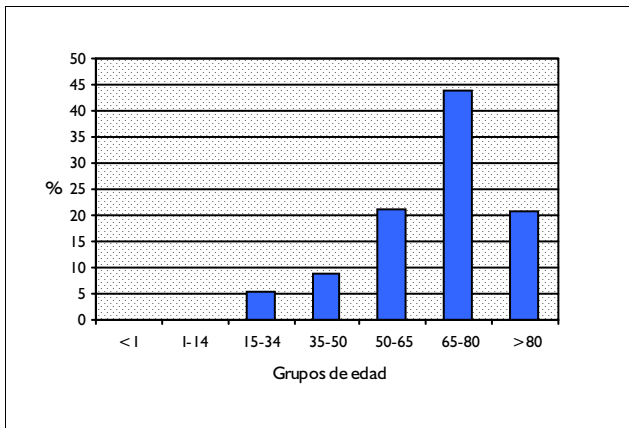

DISTRIBUCIÓN POR SEXO

	Altas	%
Hombres	1.261	58,65
Mujeres	889	41,35

DISTRIBUCIÓN SEGÚN INGRESO

	Altas	%
Urgente	1.711	79,58
Programado	439	20,42

DISTRIBUCION POR DÍAS DE ESTANCIA

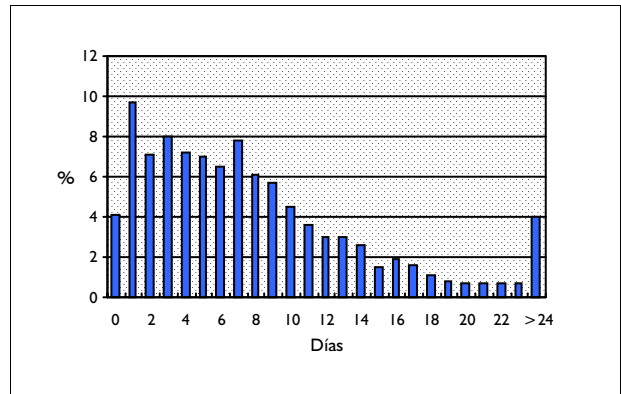

DISTRIBUCIÓN SEGÚN TIPO DE ALTA

	Altas	%
Domicilio	1.940	90,23
Traslado a otro hospital	34	1,58
Alta voluntaria	17	0,79
Éxito	155	7,21
Traslado a centro sociosanitario	2	0,09

DISTRIBUCIÓN SEGÚN FINANCIADOR

	Altas	%
Financiación pública	2.081	96,79
Mutualidades públicas	6	0,28
Empresas colaboradoras	0	0,00
Mut. acciden. trabajo y enf. prof.	1	0,05
Compañías accidente tráfico	2	0,09
Varios y Particulares	7	0,33
Convenios internacionales	0	0,00
Instituciones penitenciarias	15	0,70
Entidades privadas	0	0,00

INFORMACIÓN POR GRUPO DE HOSPITALES

	Altas	%	E.M
Grupo 1	218	10,14	6,86
Grupo 2	790	36,74	7,84
Grupo 3	397	18,47	9,56
Grupo 4	720	33,49	8,69
Grupo 5	25	1,16	4,68

DIAGNÓSTICO PRINCIPAL

	Nº	%
211.3 NEO BENIGNA DE COLON	210	9,77
567.2 OTRAS PERITONITIS SUPURATIVAS	140	6,51
557.0 INSUFICIENCIA VASCULAR AGUDA DEL INTESTINO	131	6,09
558.2 GASTROENTERITIS Y COLITIS TOXICAS	129	6,00
557.9 INSUFICIENCIA VASCULAR NO ESPECIFICADA DEL INTESTINO	106	4,93

PROCEDIMIENTO QUIRÚRGICO QUE AFECTA A LA AGRUPACIÓN

Nº %

GRD 189 OTROS DIAGNOSTICOS DE APARATO DIGESTIVO EDAD>17 SIN CC
CDM 6 ENFERMEDADES Y TRASTORNOS DEL APARATO DIGESTIVO
PESO 0,6544 TIPO MÉDICO

DATOS GENERALES

Altas totales	4.546
Porcentaje sobre el total de altas	0,41
Diagnósticos por alta	2,89
Estancia media bruta	5,00
Desviación estándar	7,86
Coefficiente de variación	1,57
Punto de corte	14,50
Porcentaje de casos extremos	14,43
Estancia media depurada	4,22

DISTRIBUCIÓN POR EDAD

	Altas	%
< 1 año	0	0,00
1-14 años	0	0,00
15-34 años	818	17,99
35-49 años	727	15,99
50-64 años	965	21,23
65-79 años	1.478	32,51
> 80 años	558	12,27

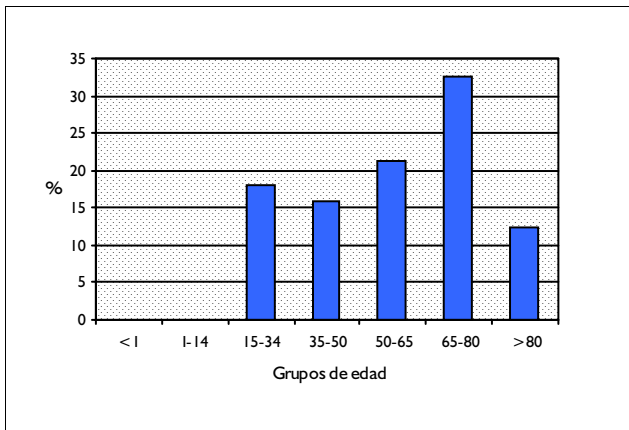

DISTRIBUCIÓN POR SEXO

	Altas	%
Hombres	2.577	56,69
Mujeres	1.968	43,29

DISTRIBUCIÓN SEGÚN INGRESO

	Altas	%
Urgente	3.044	66,96
Programado	1.502	33,04

DISTRIBUCION POR DÍAS DE ESTANCIA

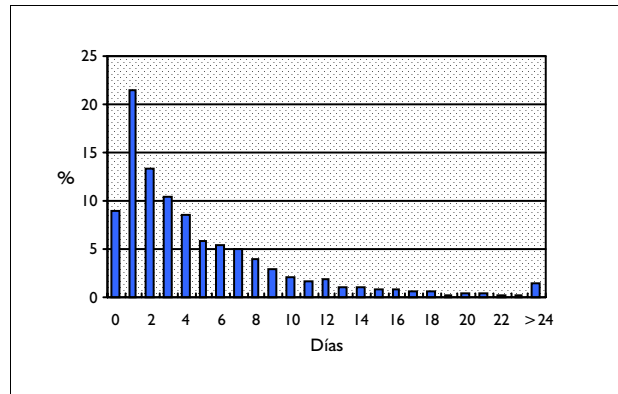

DISTRIBUCIÓN SEGÚN TIPO DE ALTA

	Altas	%
Domicilio	4.381	96,37
Traslado a otro hospital	32	0,70
Alta voluntaria	41	0,90
Éxito	90	1,98
Traslado a centro sociosanitario	0	0,00

DISTRIBUCIÓN SEGÚN FINANCIADOR

	Altas	%
Financiación pública	4.401	96,81
Mutualidades públicas	7	0,15
Empresas colaboradoras	13	0,29
Mut. acciden. trabajo y enf. prof.	5	0,11
Compañías accidente tráfico	7	0,15
Varios y Particulares	17	0,37
Convenios internacionales	3	0,07
Instituciones penitenciarias	26	0,57
Entidades privadas	4	0,09

INFORMACIÓN POR GRUPO DE HOSPITALES

	Altas	%	E.M
Grupo 1	690	15,18	3,66
Grupo 2	1.711	37,64	4,97
Grupo 3	762	16,76	5,96
Grupo 4	1.277	28,09	5,55
Grupo 5	106	2,33	0,94

DIAGNÓSTICO PRINCIPAL

	Nº	%
540.9 APENDICITIS AGUDA SIN MENCION DE PERITONITIS	505	11,11
211.3 NEO BENIGNA DE COLON	408	8,97
550.90 HERNIA INGUINAL SIN OBSTR. O GANGRENA -UNILATERAL O NEOM	331	7,28
935.1 CUERPO EXTRAÑO EN ESOFAGO	266	5,85
553.21 HERNIA VENTRAL POR INCISION	174	3,83

PROCEDIMIENTO QUIRÚRGICO QUE AFECTA A LA AGRUPACIÓN

Nº %

GRD 551 ESOFAGITIS, GASTROENTERITIS & ULCERA NO COMPLICADA CON CC MAYOR
CDM 6 ENFERMEDADES Y TRASTORNOS DEL APARATO DIGESTIVO
PESO 1,7233 TIPO MÉDICO

DATOS GENERALES

Altas totales	1.547
Porcentaje sobre el total de altas	0,14
Diagnósticos por alta	6,62
Estancia media bruta	11,94
Desviación estándar	20,06
Coefficiente de variación	1,68
Punto de corte	30,00
Porcentaje de casos extremos	6,53
Estancia media depurada	9,35

DISTRIBUCIÓN POR EDAD

	Altas	%
< 1 año	40	2,59
1-14 años	103	6,66
15-34 años	131	8,47
35-49 años	117	7,56
50-64 años	228	14,74
65-79 años	536	34,65
> 80 años	392	25,34

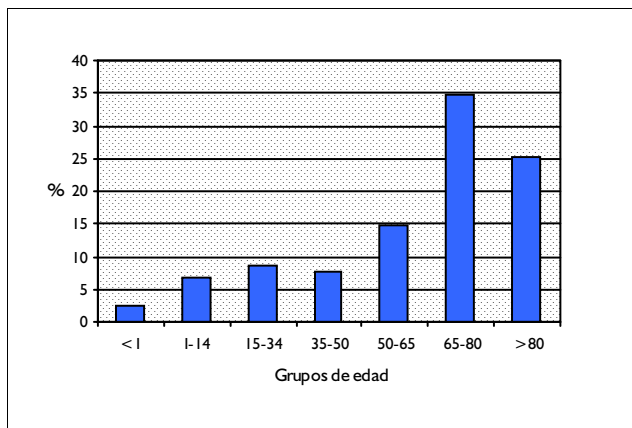

DISTRIBUCIÓN POR SEXO

	Altas	%
Hombres	908	58,69
Mujeres	639	41,31

DISTRIBUCIÓN SEGÚN INGRESO

	Altas	%
Urgente	1.417	91,60
Programado	130	8,40

DISTRIBUCION POR DÍAS DE ESTANCIA

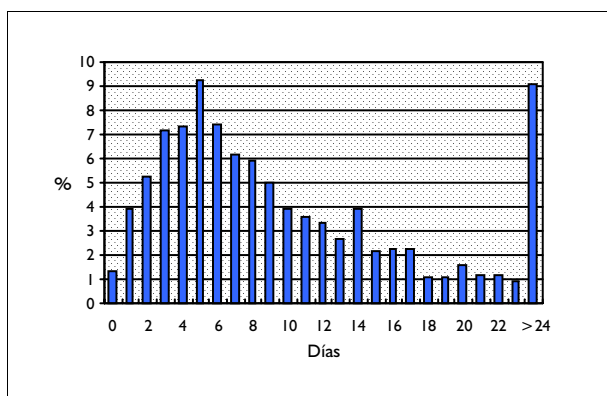

DISTRIBUCIÓN SEGÚN TIPO DE ALTA

	Altas	%
Domicilio	1.335	86,30
Traslado a otro hospital	23	1,49
Alta voluntaria	18	1,16
Éxito	163	10,54
Traslado a centro sociosanitario	7	0,45

DISTRIBUCIÓN SEGÚN FINANCIADOR

	Altas	%
Financiación pública	1.477	95,48
Mutualidades públicas	3	0,19
Empresas colaboradoras	2	0,13
Mut. acciden. trabajo y enf. prof.	0	0,00
Compañías accidente tráfico	3	0,19
Varios y Particulares	9	0,58
Convenios internacionales	9	0,58
Instituciones penitenciarias	3	0,19
Entidades privadas	2	0,13

INFORMACIÓN POR GRUPO DE HOSPITALES

	Altas	%	E.M
Grupo 1	188	12,15	9,47
Grupo 2	537	34,71	10,68
Grupo 3	267	17,26	11,75
Grupo 4	514	33,23	14,18
Grupo 5	41	2,65	13,07

DIAGNÓSTICO PRINCIPAL

	Nº	%
558.9 OTRAS GASTROENTERITIS Y COLITIS NO INFEC. Y NO ESPECIFICADAS	315	20,36
003.0 GASTROENTERITIS POR SALMONELLA	133	8,60
530.10 ESOFAGITIS INESPECIFICADA	81	5,24
789.00 DOLOR ABDOMINAL SITIO INESPECIFICADO	71	4,59
787.03 SOLO VOMITOS	64	4,14

PROCEDIMIENTO QUIRÚRGICO QUE AFECTA A LA AGRUPACIÓN

Nº %

GRD 552 TRAST. AP. DIGESTIVO EXCEPTO ESOF., GASTROENT. & ULC.NO COMPL. CON CC MAYOR
 CDM 6 ENFERMEDADES Y TRASTORNOS DEL APARATO DIGESTIVO
 PESO 3,4625 TIPO MÉDICO

DATOS GENERALES

Altas totales	3.600
Porcentaje sobre el total de altas	0,32
Diagnósticos por alta	7,19
Estancia media bruta	13,77
Desviación estándar	13,90
Coefficiente de variación	1,01
Punto de corte	37,50
Porcentaje de casos extremos	5,69
Estancia media depurada	11,53

DISTRIBUCIÓN POR EDAD

	Altas	%
< 1 año	6	0,17
1-14 años	44	1,22
15-34 años	149	4,14
35-49 años	275	7,64
50-64 años	549	15,25
65-79 años	1.407	39,08
> 80 años	1.170	32,50

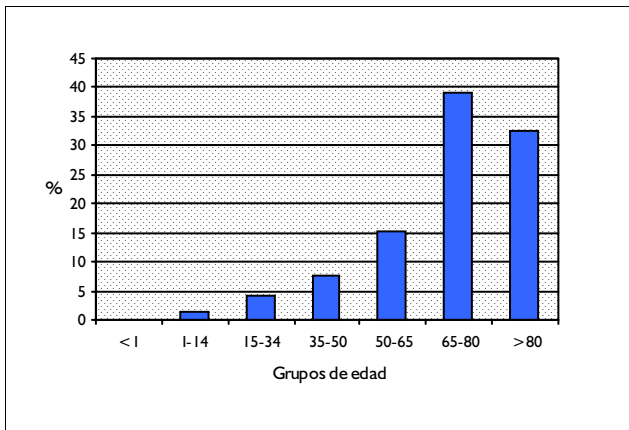

DISTRIBUCIÓN POR SEXO

	Altas	%
Hombres	2.161	60,03
Mujeres	1.439	39,97

DISTRIBUCIÓN SEGÚN INGRESO

	Altas	%
Urgente	3.234	89,83
Programado	366	10,17

DISTRIBUCION POR DÍAS DE ESTANCIA

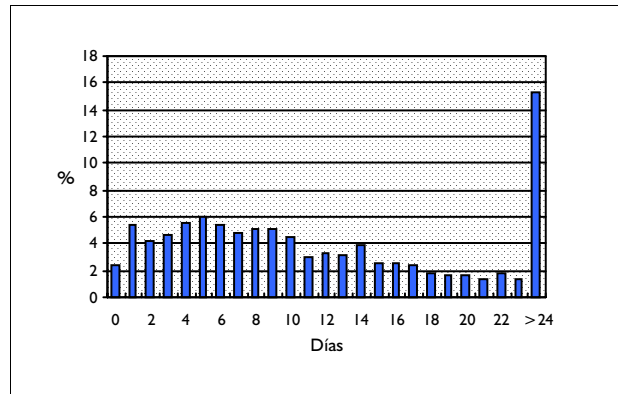

DISTRIBUCIÓN SEGÚN TIPO DE ALTA

	Altas	%
Domicilio	2.230	61,94
Traslado a otro hospital	100	2,78
Alta voluntaria	84	2,33
Éxito	1.173	32,58
Traslado a centro sociosanitario	12	0,33

DISTRIBUCIÓN SEGÚN FINANCIADOR

	Altas	%
Financiación pública	3.466	96,28
Mutualidades públicas	6	0,17
Empresas colaboradoras	3	0,08
Mut. acciden. trabajo y enf. prof.	1	0,03
Compañías accidente tráfico	6	0,17
Varios y Particulares	19	0,53
Convenios internacionales	0	0,00
Instituciones penitenciarias	9	0,25
Entidades privadas	7	0,19

INFORMACIÓN POR GRUPO DE HOSPITALES

	Altas	%	E.M
Grupo 1	359	9,97	11,13
Grupo 2	1.275	35,42	13,44
Grupo 3	644	17,89	14,11
Grupo 4	1.269	35,25	14,60
Grupo 5	53	1,47	15,58

DIAGNÓSTICO PRINCIPAL

	Nº	%
578.9 HEMORRAGIA GASTROINTESTINAL SIN ESPECIFICAR	301	8,36
578.0 HEMATEMESIS	228	6,33
560.9 OBSTRUCCION INTESTINAL NO ESPECIFICADA	196	5,44
578.1 SANGRE EN HECES	161	4,47
531.40 ULC.GASTRICA CR. O NO ESPECIF. CON HEMORRAGIA SIN OBSTRUC.	143	3,97

PROCEDIMIENTO QUIRÚRGICO QUE AFECTA A LA AGRUPACIÓN

Nº %

GRD 553
CDM 6
PESO 4,5044

PROC.AP.DIGEST. EXCEPTO HERNIA & PROC.MAYOR ESTOMAGO O INTEST. CON CC MAYOR ENFERMEDADES Y TRASTORNOS DEL APARATO DIGESTIVO TIPO QUIRÚRGICO

DATOS GENERALES

Altas totales	1.492
Porcentaje sobre el total de altas	0,13
Diagnósticos por alta	5,99
Estancia media bruta	19,30
Desviación estándar	18,01
Coefficiente de variación	0,93
Punto de corte	50,50
Porcentaje de casos extremos	5,56
Estancia media depurada	16,25

DISTRIBUCIÓN POR EDAD

	Altas	%
< 1 año	3	0,20
1-14 años	68	4,56
15-34 años	183	12,27
35-49 años	164	10,99
50-64 años	281	18,83
65-79 años	576	38,61
> 80 años	217	14,54

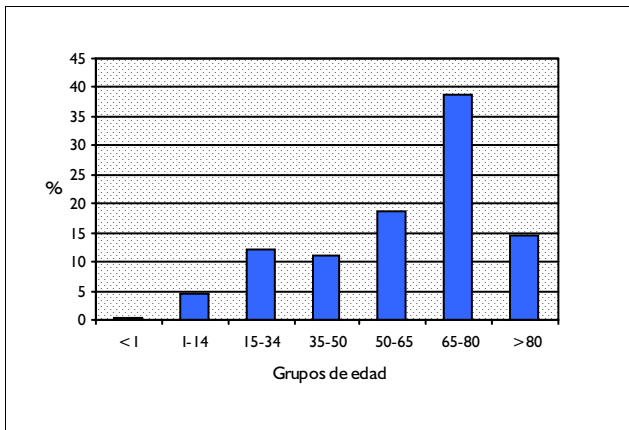

DISTRIBUCIÓN POR SEXO

	Altas	%
Hombres	988	66,22
Mujeres	504	33,78

DISTRIBUCIÓN SEGÚN INGRESO

	Altas	%
Urgente	1.070	71,72
Programado	422	28,28

DISTRIBUCION POR DÍAS DE ESTANCIA

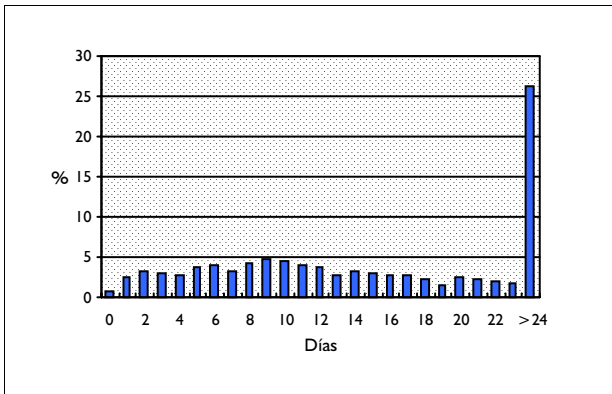

DISTRIBUCIÓN SEGÚN TIPO DE ALTA

	Altas	%
Domicilio	1.195	80,09
Traslado a otro hospital	24	1,61
Alta voluntaria	26	1,74
Éxito	246	16,49
Traslado a centro sociosanitario	1	0,07

DISTRIBUCIÓN SEGÚN FINANCIADOR

	Altas	%
Financiación pública	1.458	97,72
Mutualidades públicas	2	0,13
Empresas colaboradoras	1	0,07
Mut. acciden. trabajo y enf. prof.	0	0,00
Compañías accidente tráfico	2	0,13
Varios y Particulares	6	0,40
Convenios internacionales	0	0,00
Instituciones penitenciarias	5	0,34
Entidades privadas	1	0,07

INFORMACIÓN POR GRUPO DE HOSPITALES

	Altas	%	E.M
Grupo 1	175	11,73	18,43
Grupo 2	527	35,32	17,72
Grupo 3	270	18,10	18,91
Grupo 4	504	33,78	21,03
Grupo 5	16	1,07	32,50

DIAGNÓSTICO PRINCIPAL

	Nº	%
540.9 APENDICITIS AGUDA SIN MENCION DE PERITONITIS	187	12,53
540.0 APENDICITIS AGUDA CON PERITONITIS GENERALIZADA.	162	10,86
154.1 NEO MALIGNA DE RECTO	137	9,18
154.0 NEO MALIGNA DE UNION RECTOSIGMOIDAL	82	5,50
560.81 ADHERENCIAS INTEST. O PERITON. OBSTRUCT. (POSTOP.)(POSTINF.)	76	5,09

PROCEDIMIENTO QUIRÚRGICO QUE AFECTA A LA AGRUPACIÓN

	Nº	%
47.09 OTRAS APENDICECTOMIAS	414	27,17
54.11 LAPAROTOMIA EXPLORATORIA	168	11,02
48.63 OTRA RESECCION ANTERIOR DE RECTO	134	8,79
54.59 OTRA LISIS DE ADHERENCIAS PERITONEALES	89	5,84
48.5 RESECCION ABDOMINOPERINEAL DE RECTO	79	5,18

GRD 554 PROCEDIMIENTOS SOBRE HERNIA CON CC MAYOR
CDM 6 ENFERMEDADES Y TRASTORNOS DEL APARATO DIGESTIVO
PESO 2,5878 TIPO QUIRÚRGICO

DATOS GENERALES

Altas totales	354
Porcentaje sobre el total de altas	0,03
Diagnósticos por alta	5,51
Estancia media bruta	13,19
Desviación estándar	12,14
Coefficiente de variación	0,92
Punto de corte	35,00
Porcentaje de casos extremos	5,93
Estancia media depurada	10,92

DISTRIBUCIÓN POR EDAD

	Altas	%
< 1 año	1	0,28
1-14 años	0	0,00
15-34 años	5	1,41
35-49 años	39	11,02
50-64 años	69	19,49
65-79 años	147	41,53
> 80 años	93	26,27

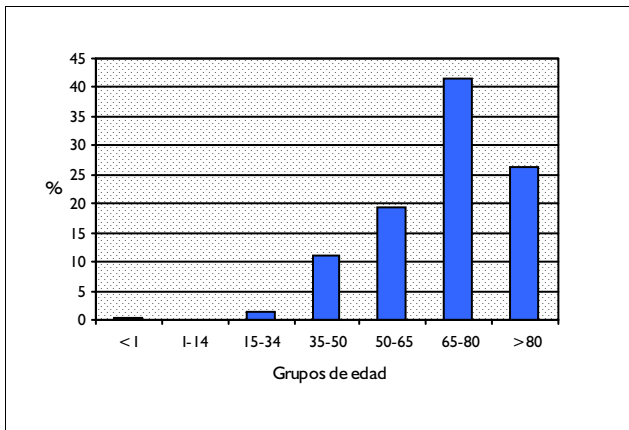

DISTRIBUCIÓN POR SEXO

	Altas	%
Hombres	225	63,56
Mujeres	128	36,16

DISTRIBUCIÓN SEGÚN INGRESO

	Altas	%
Urgente	178	50,28
Programado	176	49,72

DISTRIBUCION POR DÍAS DE ESTANCIA

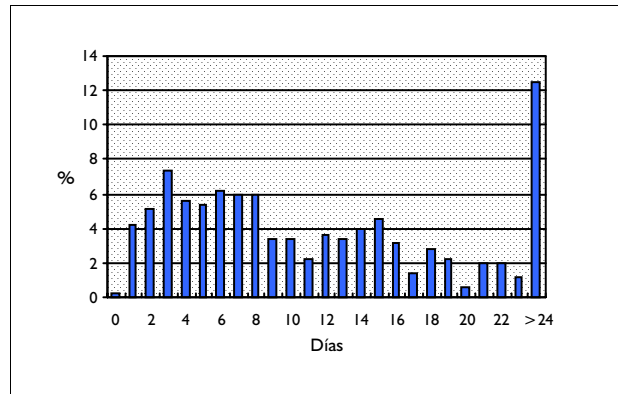

DISTRIBUCIÓN SEGÚN TIPO DE ALTA

	Altas	%
Domicilio	304	85,88
Traslado a otro hospital	3	0,85
Alta voluntaria	2	0,56
Éxitus	45	12,71
Traslado a centro sociosanitario	0	0,00

DISTRIBUCIÓN SEGÚN FINANCIADOR

	Altas	%
Financiación pública	341	96,33
Mutualidades públicas	1	0,28
Empresas colaboradoras	0	0,00
Mut. acciden. trabajo y enf. prof.	0	0,00
Compañías accidente tráfico	0	0,00
Varios y Particulares	1	0,28
Convenios internacionales	0	0,00
Instituciones penitenciarias	2	0,56
Entidades privadas	0	0,00

INFORMACIÓN POR GRUPO DE HOSPITALES

	Altas	%	E.M
Grupo 1	42	11,86	10,36
Grupo 2	125	35,31	12,76
Grupo 3	69	19,49	12,81
Grupo 4	108	30,51	15,18
Grupo 5	10	2,82	11,70

DIAGNÓSTICO PRINCIPAL

	Nº	%
550.90 HERNIA INGUINAL SIN OBSTR. O GANGRENA -UNILATERAL O NEOM	87	24,58
553.21 HERNIA VENTRAL POR INCISION	57	16,10
552.00 HERNIA FEMORAL OBSTRUCTIVA -UNILATERAL O NEOM	44	12,43
550.10 HERNIA ING. OBSTRUCT. SIN MENCION DE GANG.-UNILATERAL O NEOM	31	8,76
552.21 HERNIA VENTRAL OBSTRUCTIVA POR INCISION	18	5,08

PROCEDIMIENTO QUIRÚRGICO QUE AFECTA A LA AGRUPACIÓN

	Nº	%
53.61 REPARACION DE HERNIA INCISIONAL (EVENTRACION) CON PROTESIS	66	17,51
53.05 REPARACION UNILATERAL DE HERNIA INGUINAL CON INJERTO, NEOM	46	12,20
53.00 REPARACION UNILATERAL DE HERNIA INGUINAL, NEOM	30	7,96
53.29 OTRA HERNIORRAFIA DE HERNIA CRURAL UNILATERAL	29	7,69
53.21 REPARACION UNILATERAL DE HERNIA CRURAL CON INJERTO O PROTESI	27	7,16

GRD 585 PROCEDIMIENTO MAYOR ESTOMAGO.ESOFAGO.DUODENO.I.DELGADO & GRUESO CON CC MA
CDM 6 ENFERMEDADES Y TRASTORNOS DEL APARATO DIGESTIVO
PESO 5,9675 TIPO QUIRÚRGICO

DATOS GENERALES

Altas totales	3.675
Porcentaje sobre el total de altas	0,33
Diagnósticos por alta	7,31
Estancia media bruta	26,55
Desviación estándar	23,84
Coefficiente de variación	0,90
Punto de corte	69,50
Porcentaje de casos extremos	4,57
Estancia media depurada	23,20

DISTRIBUCIÓN POR EDAD

	Altas	%
< 1 año	14	0,38
1-14 años	31	0,84
15-34 años	165	4,49
35-49 años	328	8,93
50-64 años	679	18,48
65-79 años	1.692	46,04
> 80 años	766	20,84

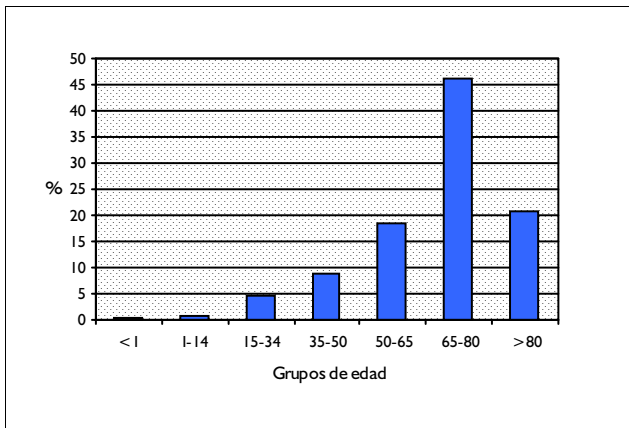

DISTRIBUCIÓN POR SEXO

	Altas	%
Hombres	2.253	61,31
Mujeres	1.422	38,69

DISTRIBUCIÓN SEGÚN INGRESO

	Altas	%
Urgente	2.736	74,45
Programado	939	25,55

DISTRIBUCION POR DÍAS DE ESTANCIA

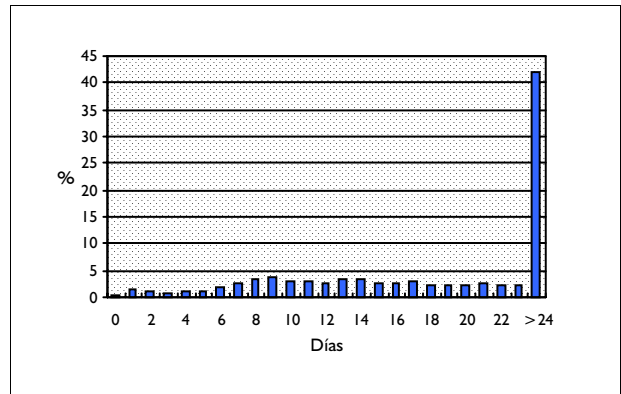

DISTRIBUCIÓN SEGÚN TIPO DE ALTA

	Altas	%
Domicilio	2.555	69,52
Traslado a otro hospital	76	2,07
Alta voluntaria	50	1,36
Éxito	991	26,97
Traslado a centro sociosanitario	1	0,03

DISTRIBUCIÓN SEGÚN FINANCIADOR

	Altas	%
Financiación pública	3.523	95,86
Mutualidades públicas	8	0,22
Empresas colaboradoras	11	0,30
Mut. acciden. trabajo y enf. prof.	7	0,19
Compañías accidente tráfico	12	0,33
Varios y Particulares	16	0,44
Convenios internacionales	4	0,11
Instituciones penitenciarias	13	0,35
Entidades privadas	9	0,24

INFORMACIÓN POR GRUPO DE HOSPITALES

	Altas	%	E.M
Grupo 1	392	10,67	20,89
Grupo 2	1.257	34,20	25,35
Grupo 3	657	17,88	28,42
Grupo 4	1.353	36,82	28,34
Grupo 5	16	0,44	30,69

DIAGNÓSTICO PRINCIPAL

	Nº	%
153.3 NEO MALIGNA COLON SIGMOIDE	306	8,33
562.11 DIVERTICULITIS DE COLON SIN MENCION DE HEMORRAGIA	163	4,44
569.83 PERFORACION INTESTINAL	158	4,30
154.0 NEO MALIGNA DE UNION RECTOSIGMOIDAL	155	4,22
154.1 NEO MALIGNA DE RECTO	130	3,54

PROCEDIMIENTO QUIRÚRGICO QUE AFECTA A LA AGRUPACIÓN

	Nº	%
45.76 SIGMOIDECTOMIA	541	14,72
45.62 OTRA RESECCION PARCIAL DE INTESTINO DELGADO	453	12,32
45.73 HEMICOLECTOMIA DERECHA	369	10,04
45.79 OTRA EXCISION PARCIAL DE INTESTINO GRUESO	235	6,39
43.7 GASTRECTOMIA PARCIAL CON ANASTOMOSIS AL YEYUNO	209	5,69

GRD 776
CDM 6
PESO 0,7305

ESOFAGITIS, GASTROENTERITIS & TRAST.DIGESTIVOS MISCELANEOS EDAD<18 CON CC
ENFERMEDADES Y TRASTORNOS DEL APARATO DIGESTIVO
TIPO MÉDICO

DATOS GENERALES

Altas totales	1.507
Porcentaje sobre el total de altas	0,13
Diagnósticos por alta	3,15
Estancia media bruta	4,40
Desviación estándar	4,13
Coefficiente de variación	0,94
Punto de corte	9,50
Porcentaje de casos extremos	7,96
Estancia media depurada	3,70

DISTRIBUCIÓN POR EDAD

	Altas	%
< 1 año	452	29,99
1-14 años	995	66,03
15-34 años	60	3,98
35-49 años	0	0,00
50-64 años	0	0,00
65-79 años	0	0,00
> 80 años	0	0,00

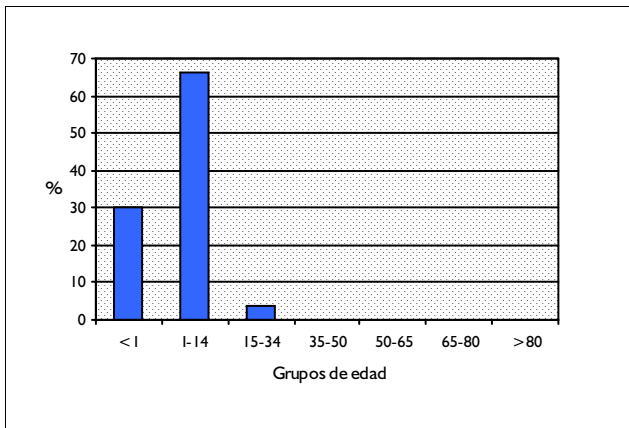

DISTRIBUCIÓN POR SEXO

	Altas	%
Hombres	824	54,68
Mujeres	682	45,26

DISTRIBUCIÓN SEGÚN INGRESO

	Altas	%
Urgente	1.410	93,56
Programado	97	6,44

DISTRIBUCION POR DÍAS DE ESTANCIA

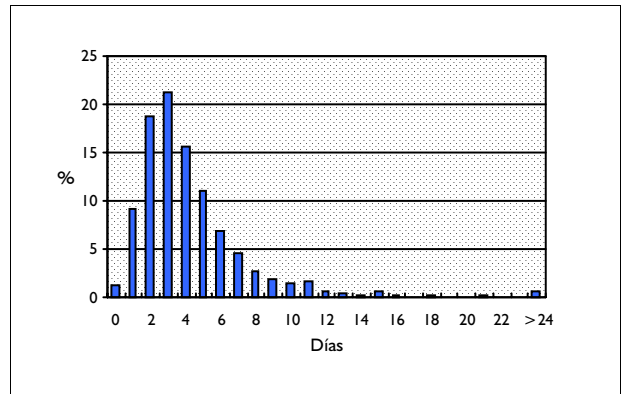

DISTRIBUCIÓN SEGÚN TIPO DE ALTA

	Altas	%
Domicilio	1.482	98,34
Traslado a otro hospital	12	0,80
Alta voluntaria	11	0,73
Éxito	1	0,07
Traslado a centro sociosanitario	0	0,00

DISTRIBUCIÓN SEGÚN FINANCIADOR

	Altas	%
Financiación pública	1.383	91,77
Mutualidades públicas	5	0,33
Empresas colaboradoras	5	0,33
Mut. acciden. trabajo y enf. prof.	0	0,00
Compañías accidente tráfico	2	0,13
Varios y Particulares	13	0,86
Convenios internacionales	4	0,27
Instituciones penitenciarias	10	0,66
Entidades privadas	5	0,33

INFORMACIÓN POR GRUPO DE HOSPITALES

	Altas	%	E.M
Grupo 1	241	15,99	3,31
Grupo 2	566	37,56	4,10
Grupo 3	209	13,87	4,32
Grupo 4	403	26,74	5,59
Grupo 5	88	5,84	4,02

DIAGNÓSTICO PRINCIPAL

	Nº	%
558.9 OTRAS GASTROENTERITIS Y COLITIS NO INFECC. Y NO ESPECIFICADAS	542	35,97
008.61 ENTERITIS POR ROTAVIRUS	150	9,95
003.0 GASTROENTERITIS POR SALMONELLA	138	9,16
787.03 SOLO VOMITOS	104	6,90
009.1 COLITIS, ENTERITIS Y GASTROENTERITIS ORIGEN INFECCIOSO	101	6,70

PROCEDIMIENTO QUIRÚRGICO QUE AFECTA A LA AGRUPACIÓN

Nº %

GRD 777
CDM 6
PESO 0,4346

ESOFAGITIS, GASTROENTERITIS & TRAST.DIGESTIVOS MISCELANEOS EDAD<18 SIN CC
ENFERMEDADES Y TRASTORNOS DEL APARATO DIGESTIVO
TIPO MÉDICO

DATOS GENERALES

Altas totales	13.779
Porcentaje sobre el total de altas	1,23
Diagnósticos por alta	1,65
Estancia media bruta	3,28
Desviación estándar	2,60
Coefficiente de variación	0,79
Punto de corte	7,00
Porcentaje de casos extremos	8,43
Estancia media depurada	2,99

DISTRIBUCIÓN POR EDAD

	Altas	%
< 1 año	3.154	22,89
1-14 años	9.782	70,99
15-34 años	843	6,12
35-49 años	0	0,00
50-64 años	0	0,00
65-79 años	0	0,00
> 80 años	0	0,00

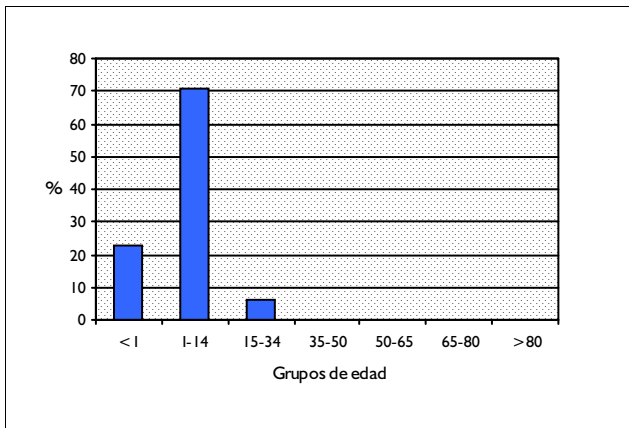

DISTRIBUCIÓN POR SEXO

	Altas	%
Hombres	7.214	52,36
Mujeres	6.560	47,61

DISTRIBUCIÓN SEGÚN INGRESO

	Altas	%
Urgente	12.791	92,83
Programado	988	7,17

DISTRIBUCION POR DÍAS DE ESTANCIA

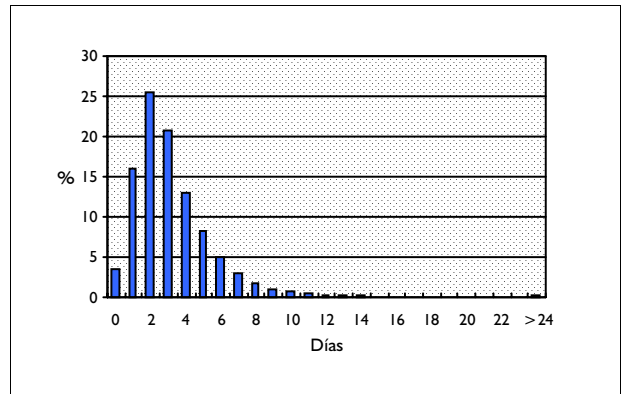

DISTRIBUCIÓN SEGÚN TIPO DE ALTA

	Altas	%
Domicilio	13.665	99,17
Traslado a otro hospital	49	0,36
Alta voluntaria	61	0,44
Éxito	0	0,00
Traslado a centro sociosanitario	0	0,00

DISTRIBUCIÓN SEGÚN FINANCIADOR

	Altas	%
Financiación pública	13.071	94,86
Mutualidades públicas	16	0,12
Empresas colaboradoras	81	0,59
Mut. acciden. trabajo y enf. prof.	0	0,00
Compañías accidente tráfico	9	0,07
Varios y Particulares	156	1,13
Convenios internacionales	28	0,20
Instituciones penitenciarias	57	0,41
Entidades privadas	31	0,22

INFORMACIÓN POR GRUPO DE HOSPITALES

	Altas	%	E.M
Grupo 1	2.304	16,72	2,62
Grupo 2	5.265	38,21	3,22
Grupo 3	2.431	17,64	3,39
Grupo 4	3.034	22,02	3,80
Grupo 5	745	5,41	3,34

DIAGNÓSTICO PRINCIPAL

	Nº	%
558.9 OTRAS GASTROENTERITIS Y COLITIS NO INFEC. Y NO ESPECIFICADAS	3.883	28,18
789.00 DOLOR ABDOMINAL SITIO INESPECIFICADO	1.098	7,97
003.0 GASTROENTERITIS POR SALMONELLA	1.004	7,29
787.03 SOLO VOMITOS	978	7,10
008.61 ENTERITIS POR ROTAVIRUS	934	6,78

PROCEDIMIENTO QUIRÚRGICO QUE AFECTA A LA AGRUPACIÓN

Nº %

GRD 778
CDM 6
PESO 1,0432

OTROS DIAGNOSTICOS DE APARATO DIGESTIVO EDAD<18 CON CC
ENFERMEDADES Y TRASTORNOS DEL APARATO DIGESTIVO
TIPO MÉDICO

DATOS GENERALES

Altas totales	96
Porcentaje sobre el total de altas	0,01
Diagnósticos por alta	3,55
Estancia media bruta	5,46
Desviación estándar	5,64
Coefficiente de variación	1,03
Punto de corte	14,50
Porcentaje de casos extremos	12,50
Estancia media depurada	4,83

DISTRIBUCIÓN POR EDAD

	Altas	%
< 1 año	19	19,79
1-14 años	60	62,50
15-34 años	17	17,71
35-49 años	0	0,00
50-64 años	0	0,00
65-79 años	0	0,00
> 80 años	0	0,00

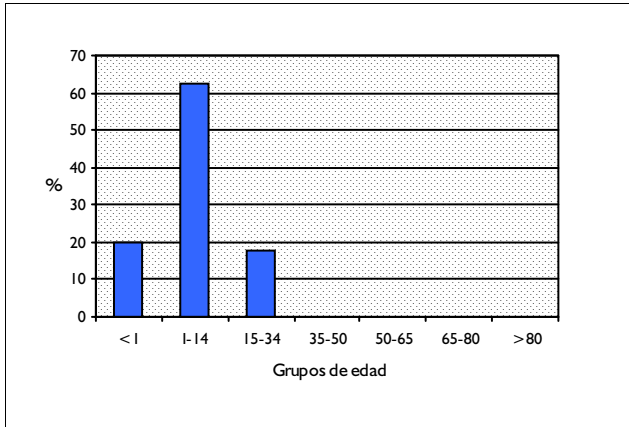

DISTRIBUCIÓN POR SEXO

	Altas	%
Hombres	55	57,29
Mujeres	41	42,71

DISTRIBUCIÓN SEGÚN INGRESO

	Altas	%
Urgente	73	76,04
Programado	23	23,96

DISTRIBUCION POR DÍAS DE ESTANCIA

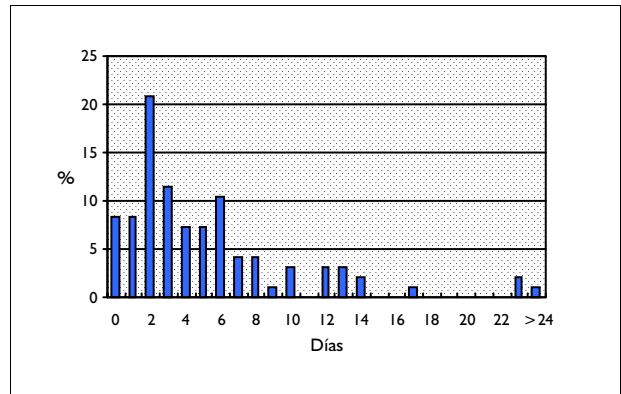

DISTRIBUCIÓN SEGÚN TIPO DE ALTA

	Altas	%
Domicilio	89	92,71
Traslado a otro hospital	7	7,29
Alta voluntaria	0	0,00
Éxito	0	0,00
Traslado a centro sociosanitario	0	0,00

DISTRIBUCIÓN SEGÚN FINANCIADOR

	Altas	%
Financiación pública	93	96,88
Mutualidades públicas	0	0,00
Empresas colaboradoras	1	1,04
Mut. acciden. trabajo y enf. prof.	0	0,00
Compañías accidente tráfico	0	0,00
Varios y Particulares	1	1,04
Convenios internacionales	0	0,00
Instituciones penitenciarias	0	0,00
Entidades privadas	0	0,00

INFORMACIÓN POR GRUPO DE HOSPITALES

	Altas	%	E.M
Grupo 1	12	12,50	4,08
Grupo 2	24	25,00	5,13
Grupo 3	17	17,71	4,76
Grupo 4	39	40,63	6,56
Grupo 5	4	4,17	3,75

DIAGNÓSTICO PRINCIPAL

	Nº	%
540.9 APENDICITIS AGUDA SIN MENCION DE PERITONITIS	10	10,42
565.0 FISURA ANAL	9	9,38
997.4 COMPLICACIONES TRACTO GASTROINTESTINAL EN/POST PROCEDIMIENTO	7	7,29
V55.1 CUIDADO DE GASTROSTOMIA	7	7,29
289.2 LINFADENITIS MESENTERICA NO ESPECIFICADA	4	4,17

PROCEDIMIENTO QUIRÚRGICO QUE AFECTA A LA AGRUPACIÓN

Nº %

GRD 779
CDM 6
PESO 0,3938

OTROS DIAGNOSTICOS DE APARATO DIGESTIVO EDAD<18 SIN CC
ENFERMEDADES Y TRASTORNOS DEL APARATO DIGESTIVO
TIPO MÉDICO

DATOS GENERALES

Altas totales	1.312
Porcentaje sobre el total de altas	0,12
Diagnósticos por alta	1,61
Estancia media bruta	3,19
Desviación estándar	3,10
Coefficiente de variación	0,97
Punto de corte	7,00
Porcentaje de casos extremos	13,49
Estancia media depurada	2,91

DISTRIBUCIÓN POR EDAD

	Altas	%
< 1 año	127	9,68
1-14 años	942	71,80
15-34 años	243	18,52
35-49 años	0	0,00
50-64 años	0	0,00
65-79 años	0	0,00
> 80 años	0	0,00

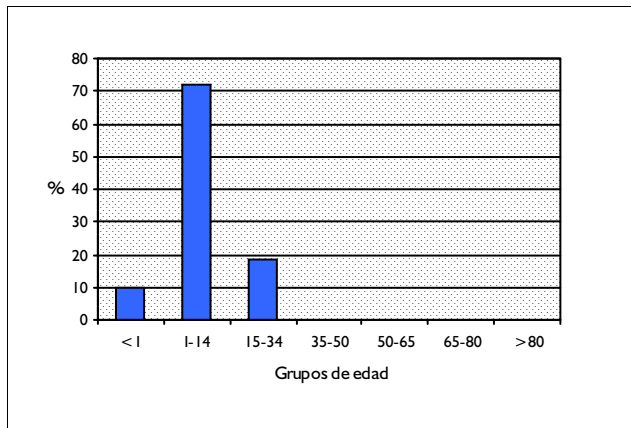

DISTRIBUCIÓN POR SEXO

	Altas	%
Hombres	805	61,36
Mujeres	506	38,57

DISTRIBUCIÓN SEGÚN INGRESO

	Altas	%
Urgente	1.078	82,16
Programado	234	17,84

DISTRIBUCION POR DÍAS DE ESTANCIA

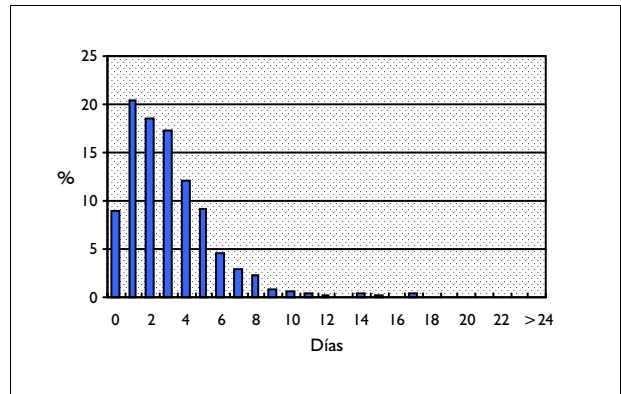

DISTRIBUCIÓN SEGÚN TIPO DE ALTA

	Altas	%
Domicilio	1.254	95,58
Traslado a otro hospital	53	4,04
Alta voluntaria	3	0,23
Éxito	1	0,08
Traslado a centro sociosanitario	0	0,00

DISTRIBUCIÓN SEGÚN FINANCIADOR

	Altas	%
Financiación pública	1.273	97,03
Mutualidades públicas	0	0,00
Empresas colaboradoras	7	0,53
Mut. acciden. trabajo y enf. prof.	1	0,08
Compañías accidente tráfico	2	0,15
Varios y Particulares	12	0,91
Convenios internacionales	0	0,00
Instituciones penitenciarias	8	0,61
Entidades privadas	1	0,08

INFORMACIÓN POR GRUPO DE HOSPITALES

	Altas	%	E.M
Grupo 1	230	17,53	3,07
Grupo 2	337	25,69	2,94
Grupo 3	310	23,63	3,69
Grupo 4	408	31,10	3,16
Grupo 5	27	2,06	1,89

DIAGNÓSTICO PRINCIPAL

	Nº	%
540.9 APENDICITIS AGUDA SIN MENCION DE PERITONITIS	357	27,21
540.0 APENDICITIS AGUDA CON PERITONITIS GENERALIZADA.	150	11,43
289.2 LINFADENITIS MESENTERICA NO ESPECIFICADA	140	10,67
550.90 HERNIA INGUINAL SIN OBSTR. O GANGRENA -UNILATERAL O NEOM	91	6,94
540.1 APENDICITIS AGUDA CON ABSCESO PERITONEAL	79	6,02

PROCEDIMIENTO QUIRÚRGICO QUE AFECTA A LA AGRUPACIÓN

Nº %

**CATEGORIA DIAGNOSTICA PRINCIPAL 7:
ENF. Y TRAST. DEL HIGADO, SISTEMA BILIAR
Y PANCREAS**

GRD 191 PROCEDIMIENTOS SOBRE PANCREAS, HIGADO & DERIVACION CON CC
CDM 7 ENFERMEDADES Y TRASTORNOS DE HÍGADO, SISTEMA BILIAR Y PÁNCREAS
PESO 4,5767 TIPO QUIRÚRGICO

DATOS GENERALES

Altas totales	498
Porcentaje sobre el total de altas	0,04
Diagnósticos por alta	5,26
Estancia media bruta	24,75
Desviación estándar	18,84
Coefficiente de variación	0,76
Punto de corte	63,00
Porcentaje de casos extremos	3,61
Estancia media depurada	22,54

DISTRIBUCIÓN POR EDAD

	Altas	%
< 1 año	0	0,00
1-14 años	2	0,40
15-34 años	39	7,83
35-49 años	67	13,45
50-64 años	147	29,52
65-79 años	206	41,37
> 80 años	37	7,43

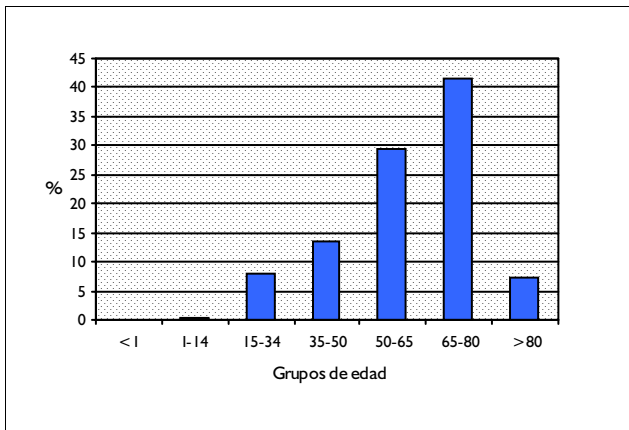

DISTRIBUCIÓN POR SEXO

	Altas	%
Hombres	288	57,83
Mujeres	210	42,17

DISTRIBUCIÓN SEGÚN INGRESO

	Altas	%
Urgente	247	49,60
Programado	251	50,40

DISTRIBUCION POR DÍAS DE ESTANCIA

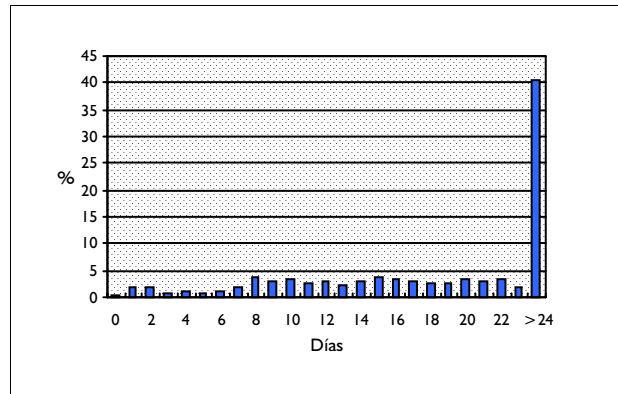

DISTRIBUCIÓN SEGÚN TIPO DE ALTA

	Altas	%
Domicilio	476	95,58
Traslado a otro hospital	5	1,00
Alta voluntaria	0	0,00
Éxito	17	3,41
Traslado a centro sociosanitario	0	0,00

DISTRIBUCIÓN SEGÚN FINANCIADOR

	Altas	%
Financiación pública	479	96,18
Mutualidades públicas	1	0,20
Empresas colaboradoras	0	0,00
Mut. acciden. trabajo y enf. prof.	0	0,00
Compañías accidente tráfico	0	0,00
Varios y Particulares	1	0,20
Convenios internacionales	0	0,00
Instituciones penitenciarias	2	0,40
Entidades privadas	0	0,00

INFORMACIÓN POR GRUPO DE HOSPITALES

	Altas	%	E.M
Grupo 1	38	7,63	21,71
Grupo 2	133	26,71	22,74
Grupo 3	102	20,48	27,76
Grupo 4	225	45,18	25,09
Grupo 5	0	0,00	

DIAGNÓSTICO PRINCIPAL

	Nº	%	
122.8	HIDATIDOSIS HEPATICA SIN ESPECIFICAR	79	15,86
197.7	NEO MALIGNA DE HIGADO ESPECIFICADO COMO SECUNDARIO	61	12,25
155.0	NEO MALIGNA DE HIGADO, PRIMARIO	47	9,44
577.0	PANCREATITIS AGUDA	44	8,84
157.0	NEO MALIGNA DE CABEZA PANCREAS	29	5,82

PROCEDIMIENTO QUIRÚRGICO QUE AFECTA A LA AGRUPACIÓN

	Nº	%	
50.29	OTRA ELIMINACION DE LESION DE HIGADO	153	30,72
50.22	HEPATECTOMIA PARCIAL (SUB-LOBAR)	67	13,45
51.82	ESFINTEROTOMIA PANCREATICA (Y BILIAR)	64	12,85
52.51	PANCREATECTOMIA PROXIMAL	30	6,02
50.0	HEPATOTOMIA	25	5,02

GRD 192 PROCEDIMIENTOS SOBRE PANCREAS, HIGADO & DERIVACION SIN CC
CDM 7 ENFERMEDADES Y TRASTORNOS DE HÍGADO, SISTEMA BILIAR Y PÁNCREAS
PESO 2,2688 TIPO QUIRÚRGICO

DATOS GENERALES

Altas totales	678
Porcentaje sobre el total de altas	0,06
Diagnósticos por alta	2,89
Estancia media bruta	16,83
Desviación estándar	13,57
Coefficiente de variación	0,81
Punto de corte	41,50
Porcentaje de casos extremos	6,49
Estancia media depurada	14,44

DISTRIBUCIÓN POR EDAD

	Altas	%
< 1 año	2	0,29
1-14 años	10	1,47
15-34 años	66	9,73
35-49 años	145	21,39
50-64 años	185	27,29
65-79 años	245	36,14
> 80 años	25	3,69

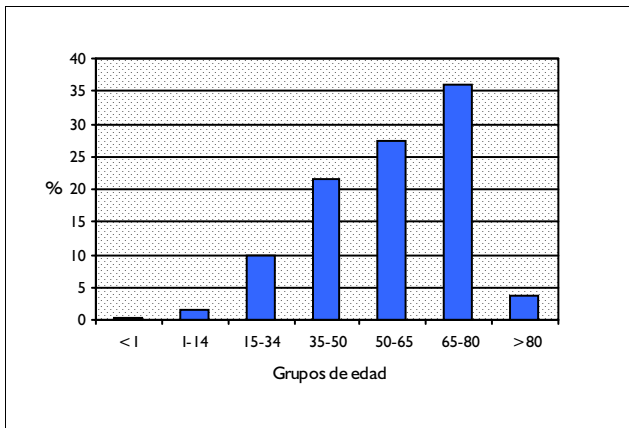

DISTRIBUCIÓN POR SEXO

	Altas	%
Hombres	346	51,03
Mujeres	332	48,97

DISTRIBUCIÓN SEGÚN INGRESO

	Altas	%
Urgente	248	36,58
Programado	430	63,42

DISTRIBUCION POR DÍAS DE ESTANCIA

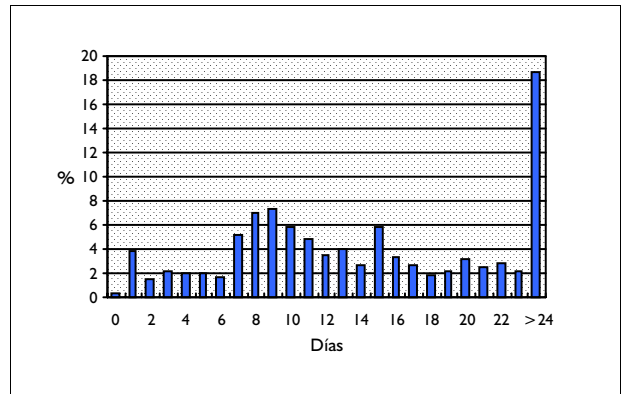

DISTRIBUCIÓN SEGÚN TIPO DE ALTA

	Altas	%
Domicilio	667	98,38
Traslado a otro hospital	1	0,15
Alta voluntaria	0	0,00
Éxito	9	1,33
Traslado a centro sociosanitario	1	0,15

DISTRIBUCIÓN SEGÚN FINANCIADOR

	Altas	%
Financiación pública	652	96,17
Mutualidades públicas	0	0,00
Empresas colaboradoras	2	0,29
Mut. acciden. trabajo y enf. prof.	0	0,00
Compañías accidente tráfico	4	0,59
Varios y Particulares	2	0,29
Convenios internacionales	0	0,00
Instituciones penitenciarias	2	0,29
Entidades privadas	1	0,15

INFORMACIÓN POR GRUPO DE HOSPITALES

	Altas	%	E.M
Grupo 1	50	7,37	14,82
Grupo 2	213	31,42	16,80
Grupo 3	124	18,29	19,19
Grupo 4	290	42,77	16,25
Grupo 5	1	0,15	2,00

DIAGNÓSTICO PRINCIPAL

	Nº	%	
122.8	HIDATIDOSIS HEPATICA SIN ESPECIFICAR	170	25,07
197.7	NEO MALIGNA DE HIGADO ESPECIFICADO COMO SECUNDARIO	58	8,55
573.8	OTRAS ALTERACIONES HEPATICAS ESPECIFICADAS	39	5,75
577.2	QUISTE Y PSEUDOQUISTE PANCREATICO	38	5,60
122.0	INFECCION HEPATICA POR EQUINOCOCO GRANULOSUS	36	5,31

PROCEDIMIENTO QUIRÚRGICO QUE AFECTA A LA AGRUPACIÓN

	Nº	%	
50.29	OTRA ELIMINACION DE LESION DE HIGADO	307	45,28
51.82	ESFINTEROTOMIA PANCREATICA (Y BILIAR)	78	11,50
50.22	HEPATECTOMIA PARCIAL (SUB-LOBAR)	55	8,11
50.0	HEPATOTOMIA	35	5,16
52.22	OTRA EXTIRPACION DE LESION O TEJIDO PANCREAS O DUCTO PANCREA	22	3,24

GRD 193
CDM 7
PESO 3,6016

**PROC.S. VIA BILIAR EXCEPTO COLECISTECTOMIA SOLO. CON O SIN ECB CON CC
ENFERMEDADES Y TRASTORNOS DE HÍGADO, SISTEMA BILIAR Y PÁNCREAS
TIPO QUIRÚRGICO**

DATOS GENERALES

Altas totales	649
Porcentaje sobre el total de altas	0,06
Diagnósticos por alta	5,22
Estancia media bruta	22,85
Desviación estándar	13,76
Coefficiente de variación	0,60
Punto de corte	57,63
Porcentaje de casos extremos	2,62
Estancia media depurada	21,67

DISTRIBUCIÓN POR EDAD

	Altas	%
< 1 año	5	0,77
1-14 años	0	0,00
15-34 años	12	1,85
35-49 años	40	6,16
50-64 años	111	17,10
65-79 años	340	52,39
> 80 años	141	21,73

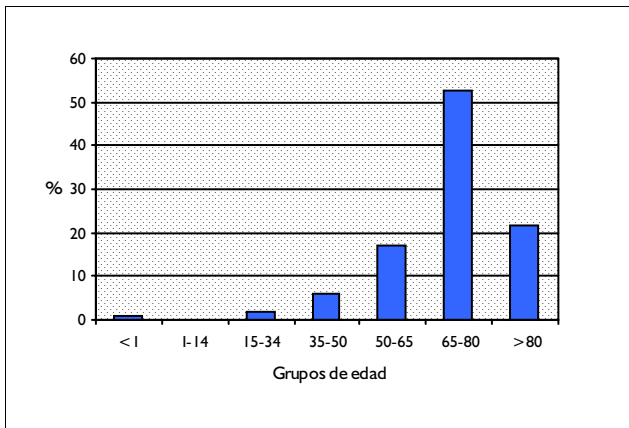

DISTRIBUCIÓN POR SEXO

	Altas	%
Hombres	317	48,84
Mujeres	332	51,16

DISTRIBUCIÓN SEGÚN INGRESO

	Altas	%
Urgente	473	72,88
Programado	176	27,12

DISTRIBUCION POR DÍAS DE ESTANCIA

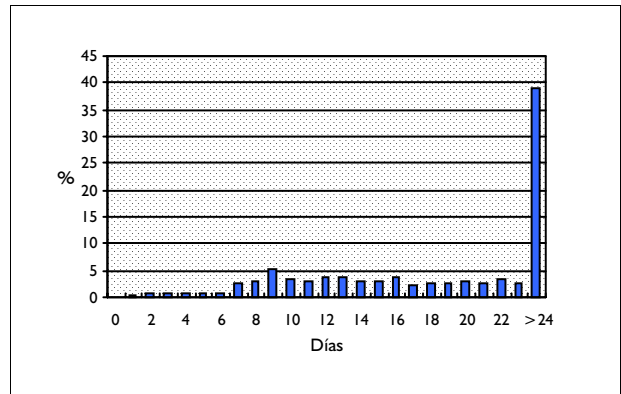

DISTRIBUCIÓN SEGÚN TIPO DE ALTA

	Altas	%
Domicilio	605	93,22
Traslado a otro hospital	2	0,31
Alta voluntaria	3	0,46
Éxito	38	5,86
Traslado a centro sociosanitario	1	0,15

DISTRIBUCIÓN SEGÚN FINANCIADOR

	Altas	%
Financiación pública	628	96,76
Mutualidades públicas	1	0,15
Empresas colaboradoras	0	0,00
Mut. acciden. trabajo y enf. prof.	0	0,00
Compañías accidente tráfico	1	0,15
Varios y Particulares	0	0,00
Convenios internacionales	0	0,00
Instituciones penitenciarias	2	0,31
Entidades privadas	0	0,00

INFORMACIÓN POR GRUPO DE HOSPITALES

	Altas	%	E.M
Grupo 1	80	12,33	18,84
Grupo 2	192	29,58	21,40
Grupo 3	107	16,49	23,96
Grupo 4	268	41,29	24,78
Grupo 5	2	0,31	6,00

DIAGNÓSTICO PRINCIPAL

	Nº	%
157.0	NEO MALIGNA DE CABEZA PANCREAS	65 10,02
574.10	CALCULO VESICULA BILIAR CON OTRA COLECISTITIS -SIN OBST.	47 7,24
574.00	CALCULO VESICULA BILIAR CON COLECISTITIS AGUDA-SIN OBST.	39 6,01
574.20	CALCULO VESICULA BILIAR SIN COLECISTITIS SIN OBSTRUCCION	32 4,93
576.2	OBSTRUCCION DE CONDUCTO BILIAR	27 4,16

PROCEDIMIENTO QUIRÚRGICO QUE AFECTA A LA AGRUPACIÓN

	Nº	%
51.36	COLEDOCENTEROSTOMIA	183 28,20
51.43	INSERCIÓN DE TUBO COLEDOCOHEPÁTICO PARA DESCOMPRESIÓN	142 21,88
51.37	ANASTOMOSIS DE CONDUCTO HEPÁTICO A TRACTO GASTROINTESTINAL	47 7,24
51.93	CIERRE DE OTRA FISTULA BILIAR	31 4,78
51.99	OTRA OPERACION SOBRE VIA BILIAR NCOC	30 4,62

GRD 194
CDM 7
PESO 1,872

PROC.S. VIA BILIAR EXCEPTO COLECISTECTOMIA SOLO. CON O SIN ECB SIN CC
ENFERMEDADES Y TRASTORNOS DE HÍGADO, SISTEMA BILIAR Y PÁNCREAS
TIPO QUIRÚRGICO

DATOS GENERALES

Altas totales	713
Porcentaje sobre el total de altas	0,06
Diagnósticos por alta	3,14
Estancia media bruta	18,48
Desviación estándar	10,92
Coefficiente de variación	0,59
Punto de corte	43,50
Porcentaje de casos extremos	2,66
Estancia media depurada	17,61

DISTRIBUCIÓN POR EDAD

	Altas	%
< 1 año	6	0,84
1-14 años	4	0,56
15-34 años	32	4,49
35-49 años	46	6,45
50-64 años	118	16,55
65-79 años	351	49,23
> 80 años	156	21,88

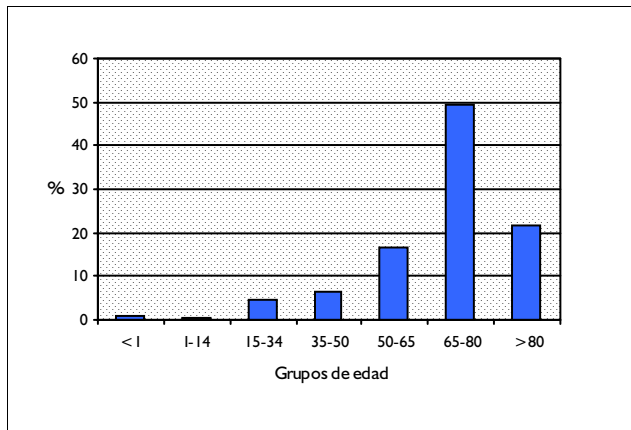

DISTRIBUCIÓN POR SEXO

	Altas	%
Hombres	269	37,73
Mujeres	444	62,27

DISTRIBUCIÓN SEGÚN INGRESO

	Altas	%
Urgente	462	64,80
Programado	251	35,20

DISTRIBUCION POR DÍAS DE ESTANCIA

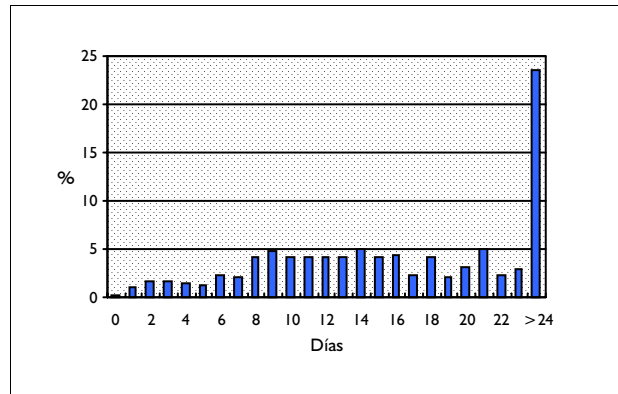

DISTRIBUCIÓN SEGÚN TIPO DE ALTA

	Altas	%
Domicilio	694	97,34
Traslado a otro hospital	5	0,70
Alta voluntaria	0	0,00
Éxito	14	1,96
Traslado a centro sociosanitario	0	0,00

DISTRIBUCIÓN SEGÚN FINANCIADOR

	Altas	%
Financiación pública	696	97,62
Mutualidades públicas	2	0,28
Empresas colaboradoras	0	0,00
Mut. acciden. trabajo y enf. prof.	0	0,00
Compañías accidente tráfico	0	0,00
Varios y Particulares	0	0,00
Convenios internacionales	0	0,00
Instituciones penitenciarias	2	0,28
Entidades privadas	0	0,00

INFORMACIÓN POR GRUPO DE HOSPITALES

	Altas	%	E.M
Grupo 1	86	12,06	16,10
Grupo 2	245	34,36	16,72
Grupo 3	76	10,66	19,89
Grupo 4	303	42,50	20,29
Grupo 5	3	0,42	10,67

DIAGNÓSTICO PRINCIPAL

	Nº	%	
574.70	CALCULOS VESICULA Y CONDUCTO BIL. CON COLECIST., SIN MENCION	67	9,40
574.90	CALCULOS VESICULA Y COND. BIL. SIN COLECIST., SIN MENCION OB	57	7,99
574.50	CALCULO CONDUCTO BILIAR SIN COLECISTITIS SIN OBST.	52	7,29
574.20	CALCULO VESICULA BILIAR SIN COLECISTITIS SIN OBSTRUCCION	48	6,73
574.10	CALCULO VESICULA BILIAR CON OTRA COLECISTITIS -SIN OBST.	47	6,59

PROCEDIMIENTO QUIRÚRGICO QUE AFECTA A LA AGRUPACIÓN

	Nº	%	
51.36	COLEDOCENTEROSTOMIA	230	32,26
51.43	INSERCIÓN DE TUBO COLEDOCOHEPÁTICO PARA DESCOMPRESIÓN	201	28,19
51.04	OTRA COLECISTOTOMIA	30	4,21
51.37	ANASTOMOSIS DE CONDUCTO HEPÁTICO A TRACTO GASTROINTESTINAL	28	3,93
51.71	SUTURA SIMPLE DE COLEDOCO	24	3,37

GRD 195 COLECISTECTOMIA CON EXPLORACION VIA BILIAR CON CC
CDM 7 ENFERMEDADES Y TRASTORNOS DE HÍGADO, SISTEMA BILIAR Y PÁNCREAS
PESO 2,5752 TIPO QUIRÚRGICO

DATOS GENERALES

Altas totales	172
Porcentaje sobre el total de altas	0,02
Diagnósticos por alta	4,74
Estancia media bruta	21,67
Desviación estándar	11,69
Coefficiente de variación	0,54
Punto de corte	50,25
Porcentaje de casos extremos	2,33
Estancia media depurada	20,75

DISTRIBUCIÓN POR EDAD

	Altas	%
< 1 año	0	0,00
1-14 años	1	0,58
15-34 años	4	2,33
35-49 años	12	6,98
50-64 años	26	15,12
65-79 años	93	54,07
> 80 años	36	20,93

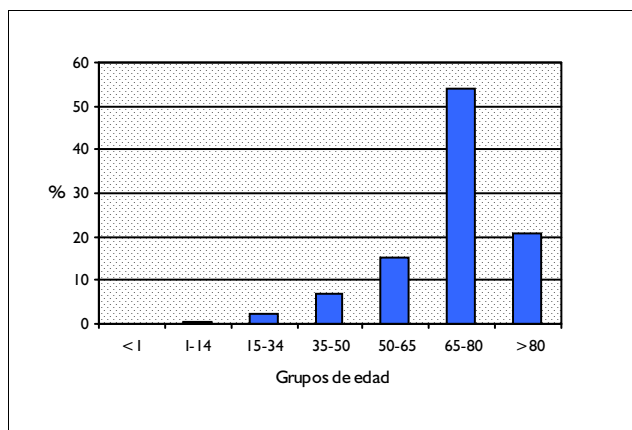

DISTRIBUCIÓN POR SEXO

	Altas	%
Hombres	68	39,53
Mujeres	104	60,47

DISTRIBUCIÓN SEGÚN INGRESO

	Altas	%
Urgente	129	75,00
Programado	43	25,00

DISTRIBUCION POR DÍAS DE ESTANCIA

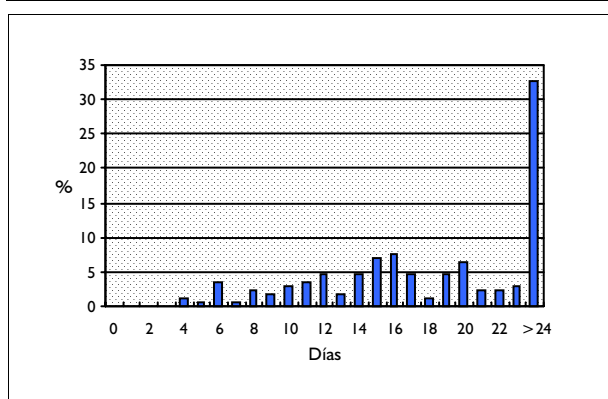

DISTRIBUCIÓN SEGÚN TIPO DE ALTA

	Altas	%
Domicilio	164	95,35
Traslado a otro hospital	2	1,16
Alta voluntaria	0	0,00
Éxito	6	3,49
Traslado a centro sociosanitario	0	0,00

DISTRIBUCIÓN SEGÚN FINANCIADOR

	Altas	%
Financiación pública	167	97,09
Mutualidades públicas	0	0,00
Empresas colaboradoras	0	0,00
Mut. acciden. trabajo y enf. prof.	0	0,00
Compañías accidente tráfico	1	0,58
Varios y Particulares	1	0,58
Convenios internacionales	0	0,00
Instituciones penitenciarias	0	0,00
Entidades privadas	0	0,00

INFORMACIÓN POR GRUPO DE HOSPITALES

	Altas	%	E.M
Grupo 1	24	13,95	19,67
Grupo 2	78	45,35	21,33
Grupo 3	22	12,79	24,95
Grupo 4	48	27,91	21,73
Grupo 5	0	0,00	

DIAGNÓSTICO PRINCIPAL

	Nº	%
574.70 CALCULOS VESICULA Y CONDUCTO BIL. CON COLECIST., SIN MENCION	19	11,05
574.00 CALCULO VESICULA BILIAR CON COLECISTITIS AGUDA-SIN OBST.	18	10,47
574.10 CALCULO VESICULA BILIAR CON OTRA COLECISTITIS -SIN OBST.	18	10,47
574.20 CALCULO VESICULA BILIAR SIN COLECISTITIS SIN OBSTRUCCION	18	10,47
574.71 CALCULOS VESICULA Y CONDUCTO BIL. CON COLECIST., CON OBSTRUC	10	5,81

PROCEDIMIENTO QUIRÚRGICO QUE AFECTA A LA AGRUPACIÓN

	Nº	%
51.22 COLECISTECTOMIA	171	49,71
51.51 EXPLORACION DE COLEDOCO	83	24,13
51.41 EXPLORACION VIA BILIAR PRINCIPAL PARA EXTRACCION CALCULO	82	23,84
51.42 EXPLOR. VIA BILIAR PRINCIPAL PARA ALIVIO DE OTRA OBSTRUCCION	7	2,03
51.21 OTRA COLECISTECTOMIA PARCIAL	1	0,29

GRD 196 COLECISTECTOMIA CON EXPLORACION VIA BILIAR SIN CC
CDM 7 ENFERMEDADES Y TRASTORNOS DE HÍGADO, SISTEMA BILIAR Y PÁNCREAS
PESO 2,0255 TIPO QUIRÚRGICO

DATOS GENERALES

Altas totales	238
Porcentaje sobre el total de altas	0,02
Diagnósticos por alta	2,72
Estancia media bruta	16,96
Desviación estándar	9,74
Coefficiente de variación	0,57
Punto de corte	39,63
Porcentaje de casos extremos	2,52
Estancia media depurada	16,21

DISTRIBUCIÓN POR EDAD

	Altas	%
< 1 año	0	0,00
1-14 años	0	0,00
15-34 años	22	9,24
35-49 años	32	13,45
50-64 años	51	21,43
65-79 años	107	44,96
> 80 años	26	10,92

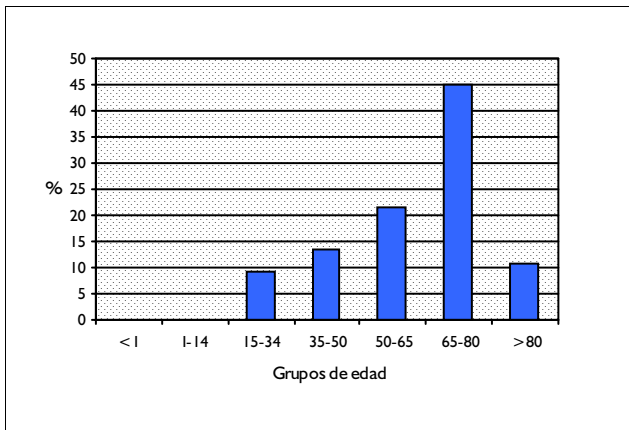

DISTRIBUCIÓN POR SEXO

	Altas	%
Hombres	90	37,82
Mujeres	148	62,18

DISTRIBUCIÓN SEGÚN INGRESO

	Altas	%
Urgente	139	58,40
Programado	99	41,60

DISTRIBUCION POR DÍAS DE ESTANCIA

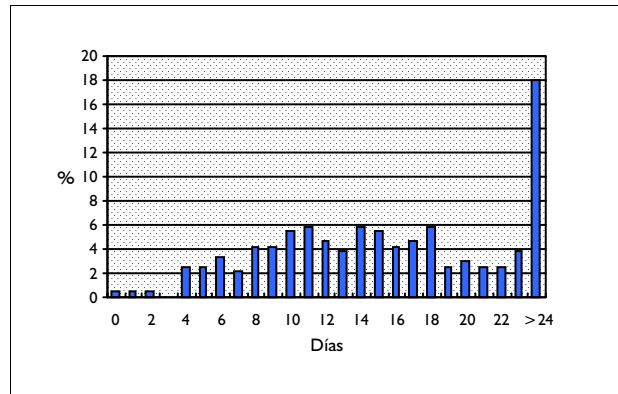

DISTRIBUCIÓN SEGÚN TIPO DE ALTA

	Altas	%
Domicilio	236	99,16
Traslado a otro hospital	1	0,42
Alta voluntaria	0	0,00
Éxito	1	0,42
Traslado a centro sociosanitario	0	0,00

DISTRIBUCIÓN SEGÚN FINANCIADOR

	Altas	%
Financiación pública	228	95,80
Mutualidades públicas	1	0,42
Empresas colaboradoras	2	0,84
Mut. acciden. trabajo y enf. prof.	0	0,00
Compañías accidente tráfico	0	0,00
Varios y Particulares	0	0,00
Convenios internacionales	0	0,00
Instituciones penitenciarias	0	0,00
Entidades privadas	0	0,00

INFORMACIÓN POR GRUPO DE HOSPITALES

	Altas	%	E.M
Grupo 1	31	13,03	15,39
Grupo 2	112	47,06	17,01
Grupo 3	33	13,87	17,15
Grupo 4	59	24,79	18,02
Grupo 5	3	1,26	8,67

DIAGNÓSTICO PRINCIPAL

	Nº	%
574.20	CALCULO VESICULA BILIAR SIN COLECISTITIS SIN OBSTRUCCION	31 13,03
574.90	CALCULOS VESICULA Y COND. BIL. SIN COLECIST., SIN MENCION OB	31 13,03
574.70	CALCULOS VESICULA Y CONDUCTO BIL. CON COLECIST., SIN MENCION	23 9,66
574.10	CALCULO VESICULA BILIAR CON OTRA COLECISTITIS -SIN OBST.	21 8,82
574.00	CALCULO VESICULA BILIAR CON COLECISTITIS AGUDA-SIN OBST.	18 7,56

PROCEDIMIENTO QUIRÚRGICO QUE AFECTA A LA AGRUPACIÓN

	Nº	%
51.22	COLECISTECTOMIA	237 49,79
51.51	EXPLORACION DE COLEDOCO	126 26,47
51.41	EXPLORACION VIA BILIAR PRINCIPAL PARA EXTRACCION CALCULO	108 22,69
51.42	EXPLOR. VIA BILIAR PRINCIPAL PARA ALIVIO DE OTRA OBSTRUCCION	4 0,84
51.21	OTRA COLECISTECTOMIA PARCIAL	1 0,21

GRD 197 COLECISTECTOMIA SIN EXPLORACION VIA BILIAR CON CC
CDM 7 ENFERMEDADES Y TRASTORNOS DE HÍGADO, SISTEMA BILIAR Y PÁNCREAS
PESO 2,152 TIPO QUIRÚRGICO

DATOS GENERALES

Altas totales	1.166
Porcentaje sobre el total de altas	0,10
Diagnósticos por alta	4,75
Estancia media bruta	15,28
Desviación estándar	11,14
Coefficiente de variación	0,73
Punto de corte	38,00
Porcentaje de casos extremos	3,69
Estancia media depurada	13,91

DISTRIBUCIÓN POR EDAD

	Altas	%
< 1 año	0	0,00
1-14 años	2	0,17
15-34 años	24	2,06
35-49 años	93	7,98
50-64 años	275	23,58
65-79 años	621	53,26
> 80 años	151	12,95

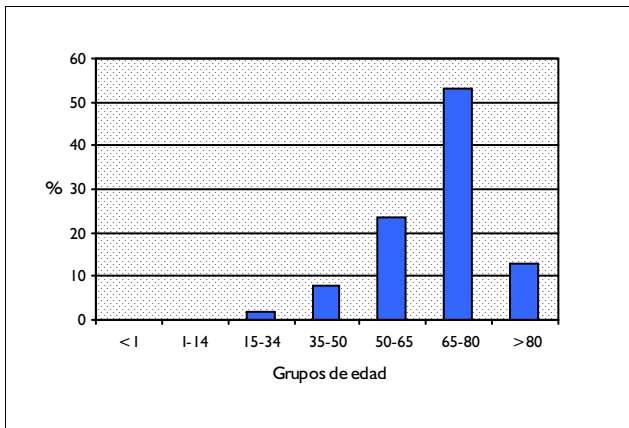

DISTRIBUCIÓN POR SEXO

	Altas	%
Hombres	540	46,31
Mujeres	625	53,60

DISTRIBUCIÓN SEGÚN INGRESO

	Altas	%
Urgente	732	62,78
Programado	434	37,22

DISTRIBUCION POR DÍAS DE ESTANCIA

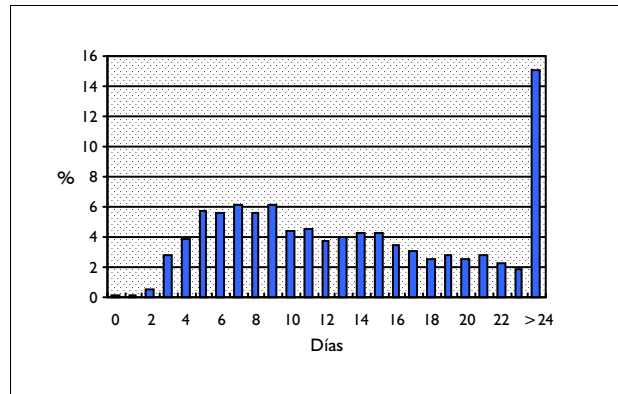

DISTRIBUCIÓN SEGÚN TIPO DE ALTA

	Altas	%
Domicilio	1.140	97,77
Traslado a otro hospital	2	0,17
Alta voluntaria	1	0,09
Éxito	22	1,89
Traslado a centro sociosanitario	0	0,00

DISTRIBUCIÓN SEGÚN FINANCIADOR

	Altas	%
Financiación pública	1.130	96,91
Mutualidades públicas	0	0,00
Empresas colaboradoras	1	0,09
Mut. acciden. trabajo y enf. prof.	0	0,00
Compañías accidente tráfico	0	0,00
Varios y Particulares	2	0,17
Convenios internacionales	1	0,09
Instituciones penitenciarias	1	0,09
Entidades privadas	0	0,00

INFORMACIÓN POR GRUPO DE HOSPITALES

	Altas	%	E.M
Grupo 1	123	10,55	12,68
Grupo 2	447	38,34	14,44
Grupo 3	192	16,47	15,80
Grupo 4	393	33,70	17,06
Grupo 5	11	0,94	5,91

DIAGNÓSTICO PRINCIPAL

	Nº	%
574.10 CALCULO VESICULA BILIAR CON OTRA COLECISTITIS -SIN OBST.	262	22,47
574.00 CALCULO VESICULA BILIAR CON COLECISTITIS AGUDA-SIN OBST.	245	21,01
574.20 CALCULO VESICULA BILIAR SIN COLECISTITIS SIN OBSTRUCCION	243	20,84
575.0 COLECISTITIS AGUDA	103	8,83
577.0 PANCREATITIS AGUDA	99	8,49

PROCEDIMIENTO QUIRÚRGICO QUE AFECTA A LA AGRUPACIÓN

	Nº	%
51.22 COLECISTECTOMIA	1.162	99,66
51.21 OTRA COLECISTECTOMIA PARCIAL	4	0,34

GRD 198 COLECISTECTOMIA SIN EXPLORACION VIA BILIAR SIN CC
CDM 7 ENFERMEDADES Y TRASTORNOS DE HÍGADO, SISTEMA BILIAR Y PÁNCREAS
PESO 1,3311 TIPO QUIRÚRGICO

DATOS GENERALES

Altas totales	3.696
Porcentaje sobre el total de altas	0,33
Diagnósticos por alta	2,74
Estancia media bruta	9,20
Desviación estándar	6,77
Coefficiente de variación	0,74
Punto de corte	20,00
Porcentaje de casos extremos	6,68
Estancia media depurada	7,86

DISTRIBUCIÓN POR EDAD

	Altas	%
< 1 año	0	0,00
1-14 años	3	0,08
15-34 años	208	5,63
35-49 años	552	14,94
50-64 años	1.177	31,85
65-79 años	1.501	40,61
> 80 años	255	6,90

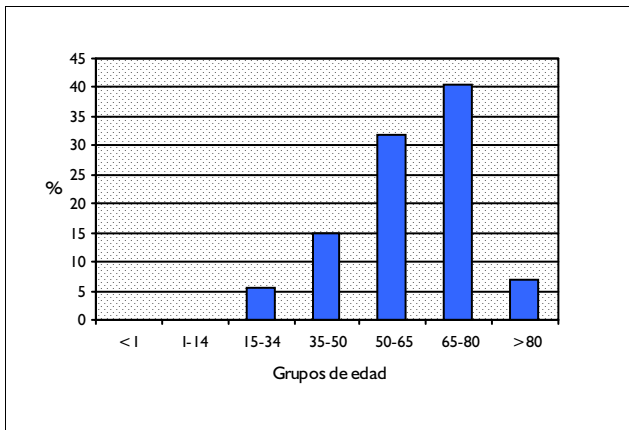

DISTRIBUCIÓN POR SEXO

	Altas	%
Hombres	1.364	36,90
Mujeres	2.332	63,10

DISTRIBUCIÓN SEGÚN INGRESO

	Altas	%
Urgente	1.463	39,58
Programado	2.233	60,42

DISTRIBUCION POR DÍAS DE ESTANCIA

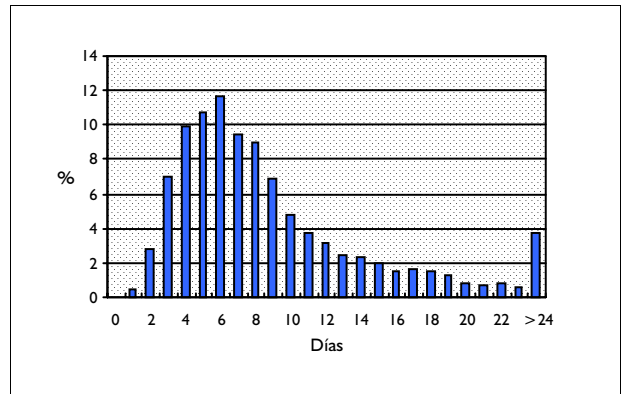

DISTRIBUCIÓN SEGÚN TIPO DE ALTA

	Altas	%
Domicilio	3.676	99,46
Traslado a otro hospital	6	0,16
Alta voluntaria	2	0,05
Éxito	12	0,32
Traslado a centro sociosanitario	0	0,00

DISTRIBUCIÓN SEGÚN FINANCIADOR

	Altas	%
Financiación pública	3.586	97,02
Mutualidades públicas	3	0,08
Empresas colaboradoras	3	0,08
Mut. acciden. trabajo y enf. prof.	0	0,00
Compañías accidente tráfico	0	0,00
Varios y Particulares	12	0,32
Convenios internacionales	0	0,00
Instituciones penitenciarias	4	0,11
Entidades privadas	2	0,05

INFORMACIÓN POR GRUPO DE HOSPITALES

	Altas	%	E.M
Grupo 1	401	10,85	8,31
Grupo 2	1.391	37,64	8,98
Grupo 3	607	16,42	10,69
Grupo 4	1.107	29,95	9,98
Grupo 5	190	5,14	3,36

DIAGNÓSTICO PRINCIPAL

	Nº	%
574.20 CALCULO VESICULA BILIAR SIN COLECISTITIS SIN OBSTRUCCION	1.192	32,25
574.10 CALCULO VESICULA BILIAR CON OTRA COLECISTITIS -SIN OBST.	1.083	29,30
574.00 CALCULO VESICULA BILIAR CON COLECISTITIS AGUDA-SIN OBST.	725	19,62
575.0 COLECISTITIS AGUDA	224	6,06
574.01 CALCULO VESICULA BILIAR CON COLECISTITIS AGUDA-CON OBST.	65	1,76

PROCEDIMIENTO QUIRÚRGICO QUE AFECTA A LA AGRUPACIÓN

	Nº	%
51.22 COLECISTECTOMIA	3.683	99,65
51.21 OTRA COLECISTECTOMIA PARCIAL	13	0,35

GRD 199
CDM 7
PESO 2,3928

**PROCEDIMIENTO DIAGNOSTICO HEPATOBILIAR POR NEOPLASIA MALIGNA
ENFERMEDADES Y TRASTORNOS DE HÍGADO, SISTEMA BILIAR Y PÁNCREAS
TIPO QUIRÚRGICO**

DATOS GENERALES

Altas totales	187
Porcentaje sobre el total de altas	0,02
Diagnósticos por alta	4,83
Estancia media bruta	21,55
Desviación estándar	15,17
Coefficiente de variación	0,70
Punto de corte	57,50
Porcentaje de casos extremos	2,67
Estancia media depurada	20,47

DISTRIBUCIÓN POR EDAD

	Altas	%
< 1 año	0	0,00
1-14 años	0	0,00
15-34 años	3	1,60
35-49 años	14	7,49
50-64 años	52	27,81
65-79 años	102	54,55
> 80 años	16	8,56

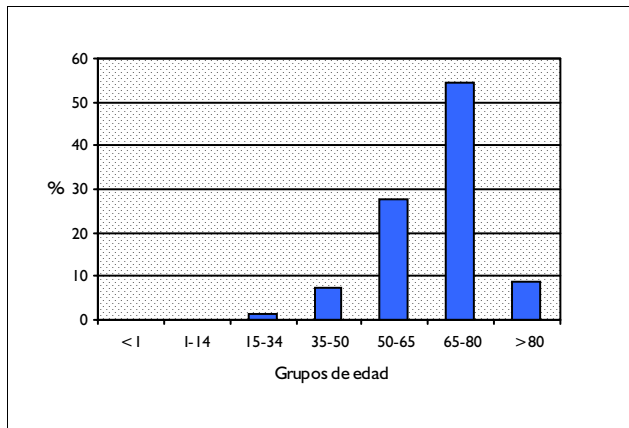

DISTRIBUCIÓN POR SEXO

	Altas	%
Hombres	96	51,34
Mujeres	91	48,66

DISTRIBUCIÓN SEGÚN INGRESO

	Altas	%
Urgente	99	52,94
Programado	88	47,06

DISTRIBUCION POR DÍAS DE ESTANCIA

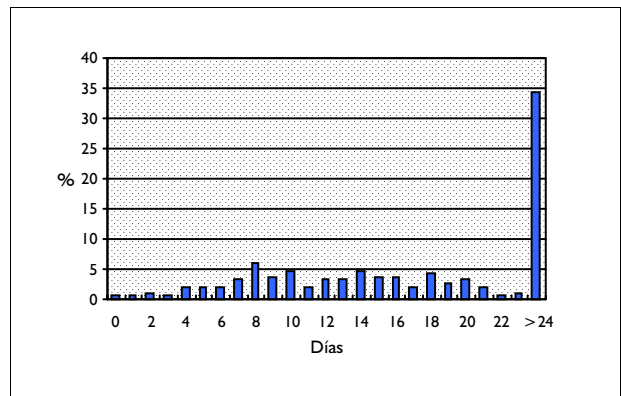

DISTRIBUCIÓN SEGÚN TIPO DE ALTA

	Altas	%
Domicilio	154	82,35
Traslado a otro hospital	6	3,21
Alta voluntaria	1	0,53
Éxito	26	13,90
Traslado a centro sociosanitario	0	0,00

DISTRIBUCIÓN SEGÚN FINANCIADOR

	Altas	%
Financiación pública	182	97,33
Mutualidades públicas	0	0,00
Empresas colaboradoras	0	0,00
Mut. acciden. trabajo y enf. prof.	0	0,00
Compañías accidente tráfico	0	0,00
Varios y Particulares	0	0,00
Convenios internacionales	0	0,00
Instituciones penitenciarias	0	0,00
Entidades privadas	0	0,00

INFORMACIÓN POR GRUPO DE HOSPITALES

	Altas	%	E.M
Grupo 1	20	10,70	18,15
Grupo 2	64	34,22	21,23
Grupo 3	30	16,04	21,13
Grupo 4	73	39,04	22,92
Grupo 5	0	0,00	

DIAGNÓSTICO PRINCIPAL

	Nº	%	
197.7	NEO MALIGNA DE HIGADO ESPECIFICADO COMO SECUNDARIO	41	21,93
156.0	NEO MALIGNA DE VESICULA BILIAR	32	17,11
157.9	NEO MALIGNA DE PANCREAS PARTE SIN ESPECIFICAR	23	12,30
157.8	NEO MALIGNA DE OTROS SITIOS ESPECIFICADOS PANCREAS	20	10,70
155.0	NEO MALIGNA DE HIGADO, PRIMARIO	19	10,16

PROCEDIMIENTO QUIRÚRGICO QUE AFECTA A LA AGRUPACIÓN

	Nº	%	
54.11	LAPAROTOMIA EXPLORATORIA	99	52,94
50.12	BIOPSIA ABIERTA DE HIGADO	40	21,39
54.21	LAPAROSCOPIA	15	8,02
54.23	BIOPSIA DE PERITONEO	11	5,88
54.19	OTRA LAPAROTOMIA	7	3,74

GRD 200
CDM 7
PESO 2,3541

PROCEDIMIENTO DIAGNOSTICO HEPATOBILIAR EXCEPTO POR NEOPLASIA MALIGNA
ENFERMEDADES Y TRASTORNOS DE HÍGADO, SISTEMA BILIAR Y PÁNCREAS
TIPO QUIRÚRGICO

DATOS GENERALES

Altas totales	172
Porcentaje sobre el total de altas	0,02
Diagnósticos por alta	3,90
Estancia media bruta	12,42
Desviación estándar	13,85
Coefficiente de variación	1,11
Punto de corte	37,00
Porcentaje de casos extremos	9,30
Estancia media depurada	9,63

DISTRIBUCIÓN POR EDAD

	Altas	%
< 1 año	0	0,00
1-14 años	9	5,23
15-34 años	20	11,63
35-49 años	24	13,95
50-64 años	58	33,72
65-79 años	50	29,07
> 80 años	11	6,40

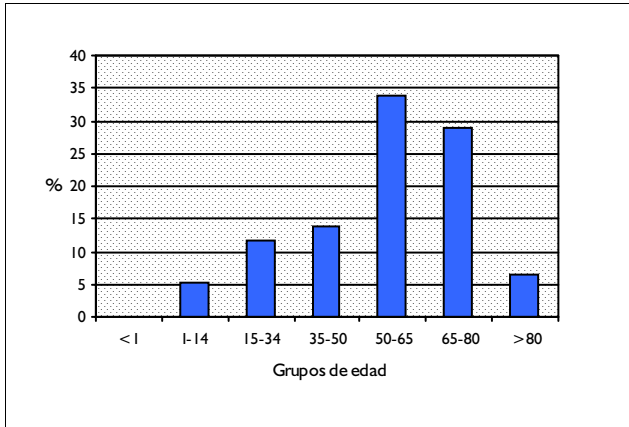

DISTRIBUCIÓN POR SEXO

	Altas	%
Hombres	97	56,40
Mujeres	75	43,60

DISTRIBUCIÓN SEGÚN INGRESO

	Altas	%
Urgente	81	47,09
Programado	91	52,91

DISTRIBUCION POR DÍAS DE ESTANCIA

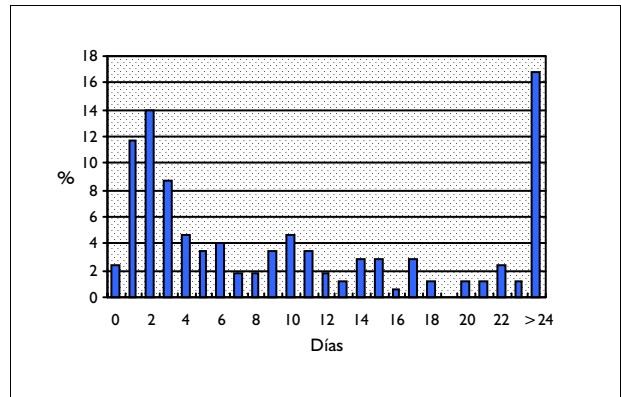

DISTRIBUCIÓN SEGÚN TIPO DE ALTA

	Altas	%
Domicilio	160	93,02
Traslado a otro hospital	1	0,58
Alta voluntaria	0	0,00
Éxitus	11	6,40
Traslado a centro sociosanitario	0	0,00

DISTRIBUCIÓN SEGÚN FINANCIADOR

	Altas	%
Financiación pública	158	91,86
Mutualidades públicas	1	0,58
Empresas colaboradoras	0	0,00
Mut. acciden. trabajo y enf. prof.	0	0,00
Compañías accidente tráfico	1	0,58
Varios y Particulares	1	0,58
Convenios internacionales	0	0,00
Instituciones penitenciarias	0	0,00
Entidades privadas	1	0,58

INFORMACIÓN POR GRUPO DE HOSPITALES

	Altas	%	E.M
Grupo 1	21	12,21	11,33
Grupo 2	60	34,88	12,82
Grupo 3	34	19,77	10,62
Grupo 4	53	30,81	14,26
Grupo 5	4	2,33	3,25

DIAGNÓSTICO PRINCIPAL

	Nº	%
577.0 PANCREATITIS AGUDA	23	13,37
571.5 CIRROSIS HEPATICA NO ALCOHOLICA	22	12,79
573.9 ALTERACION HEPATICA NO ESPECIFICADOS	10	5,81
070.54 HEPATITIS C CRONICA SIN MENCION DE COMA HEPATICO	10	5,81
571.2 CIRROSIS HEPATICA ALCOHOLICA	8	4,65

PROCEDIMIENTO QUIRÚRGICO QUE AFECTA A LA AGRUPACIÓN

	Nº	%
50.12 BIOPSIA ABIERTA DE HIGADO	44	25,58
54.11 LAPAROTOMIA EXPLORATORIA	41	23,84
54.21 LAPAROSCOPIA	38	22,09
54.19 OTRA LAPAROTOMIA	14	8,14
87.53 COLANGIOGRAFIA INTRAOPERATORIA	13	7,56

GRD 201
CDM 7
PESO 3,0863

**OTROS PROCEDIMIENTOS QUIRURGICOS HEPATOBILIARES O DE PANCREAS
ENFERMEDADES Y TRASTORNOS DE HÍGADO, SISTEMA BILIAR Y PÁNCREAS
TIPO QUIRÚRGICO**

DATOS GENERALES

Altas totales	96
Porcentaje sobre el total de altas	0,01
Diagnósticos por alta	5,30
Estancia media bruta	20,25
Desviación estándar	13,98
Coefficiente de variación	0,69
Punto de corte	60,00
Porcentaje de casos extremos	1,04
Estancia media depurada	20,46

DISTRIBUCIÓN POR EDAD

	Altas	%
< 1 año	0	0,00
1-14 años	4	4,17
15-34 años	1	1,04
35-49 años	10	10,42
50-64 años	30	31,25
65-79 años	41	42,71
> 80 años	10	10,42

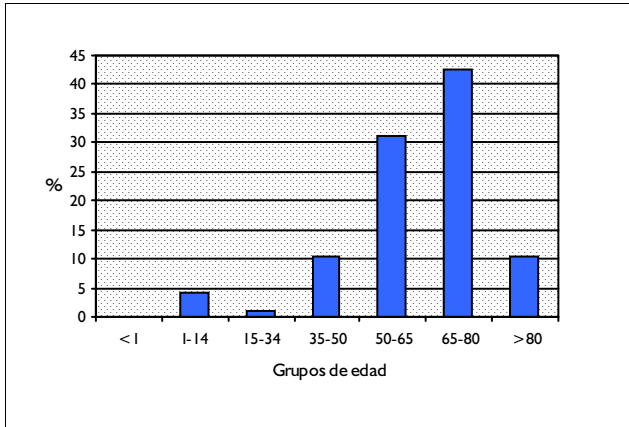

DISTRIBUCIÓN POR SEXO

	Altas	%
Hombres	60	62,50
Mujeres	36	37,50

DISTRIBUCIÓN SEGÚN INGRESO

	Altas	%
Urgente	70	72,92
Programado	26	27,08

DISTRIBUCION POR DÍAS DE ESTANCIA

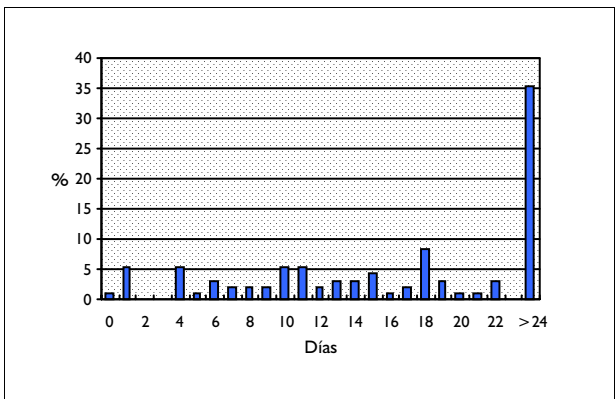

DISTRIBUCIÓN SEGÚN TIPO DE ALTA

	Altas	%
Domicilio	85	88,54
Traslado a otro hospital	1	1,04
Alta voluntaria	2	2,08
Éxito	8	8,33
Traslado a centro sociosanitario	0	0,00

DISTRIBUCIÓN SEGÚN FINANCIADOR

	Altas	%
Financiación pública	93	96,88
Mutualidades públicas	0	0,00
Empresas colaboradoras	1	1,04
Mut. acciden. trabajo y enf. prof.	0	0,00
Compañías accidente tráfico	0	0,00
Varios y Particulares	0	0,00
Convenios internacionales	0	0,00
Instituciones penitenciarias	0	0,00
Entidades privadas	0	0,00

INFORMACIÓN POR GRUPO DE HOSPITALES

	Altas	%	E.M
Grupo 1	9	9,38	21,78
Grupo 2	28	29,17	20,00
Grupo 3	18	18,75	18,50
Grupo 4	40	41,67	21,23
Grupo 5	1	1,04	6,00

DIAGNÓSTICO PRINCIPAL

	Nº	%	
157.0	NEO MALIGNA DE CABEZA PANCREAS	17	17,71
157.9	NEO MALIGNA DE PANCREAS PARTE SIN ESPECIFICAR	14	14,58
197.7	NEO MALIGNA DE HIGADO ESPECIFICADO COMO SECUNDARIO	13	13,54
571.2	CIRROSIS HEPATICA ALCOHOLICA	7	7,29
577.0	PANCREATITIS AGUDA	5	5,21

PROCEDIMIENTO QUIRÚRGICO QUE AFECTA A LA AGRUPACIÓN

	Nº	%	
44.39	OTRA GASTROENTEROSTOMIA	38	39,58
40.11	BIOPSIA DE ESTRUCTURA LINFATICA	33	34,38
42.91	LIGADURA DE VARICES ESOFAGICAS	8	8,33
86.06	INSERCIÓN DE BOMBA INFUSORA TOTALMENTE IMPLANTABLE	5	5,21
86.22	DESBRIDAMIENTO EXCISIONAL DE HERIDA, INFECCIÓN O QUEMADURA	2	2,08

GRD 202 CIRROSIS & HEPATITIS ALCOHOLICA
 CDM 7 ENFERMEDADES Y TRASTORNOS DE HÍGADO, SISTEMA BILIAR Y PÁNCREAS
 PESO 1,5144 TIPO MÉDICO

DATOS GENERALES

Altas totales	3.126
Porcentaje sobre el total de altas	0,28
Diagnósticos por alta	5,68
Estancia media bruta	9,94
Desviación estándar	8,60
Coefficiente de variación	0,86
Punto de corte	29,00
Porcentaje de casos extremos	5,69
Estancia media depurada	9,30

DISTRIBUCIÓN POR EDAD

	Altas	%
< 1 año	1	0,03
1-14 años	6	0,19
15-34 años	106	3,39
35-49 años	702	22,46
50-64 años	1.149	36,76
65-79 años	1.016	32,50
> 80 años	146	4,67

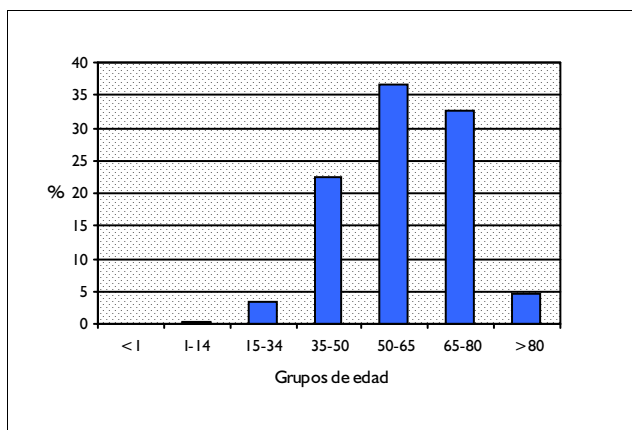

DISTRIBUCIÓN POR SEXO

	Altas	%
Hombres	2.302	73,64
Mujeres	824	26,36

DISTRIBUCIÓN SEGÚN INGRESO

	Altas	%
Urgente	2.451	78,41
Programado	675	21,59

DISTRIBUCION POR DÍAS DE ESTANCIA

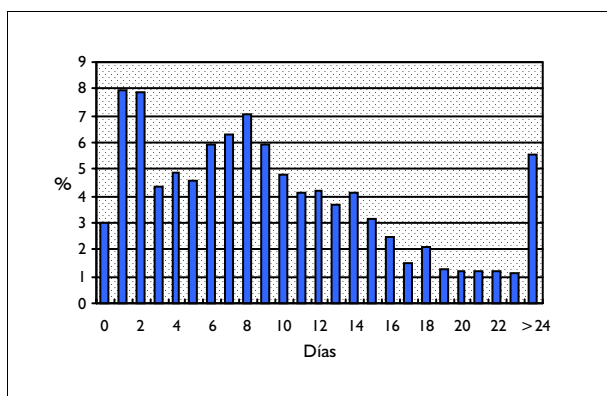

DISTRIBUCIÓN SEGÚN TIPO DE ALTA

	Altas	%
Domicilio	2.907	92,99
Traslado a otro hospital	41	1,31
Alta voluntaria	32	1,02
Éxito	146	4,67
Traslado a centro sociosanitario	0	0,00

DISTRIBUCIÓN SEGÚN FINANCIADOR

	Altas	%
Financiación pública	3.038	97,18
Mutualidades públicas	7	0,22
Empresas colaboradoras	6	0,19
Mut. acciden. trabajo y enf. prof.	0	0,00
Compañías accidente tráfico	1	0,03
Varios y Particulares	10	0,32
Convenios internacionales	2	0,06
Instituciones penitenciarias	8	0,26
Entidades privadas	2	0,06

INFORMACIÓN POR GRUPO DE HOSPITALES

	Altas	%	E.M
Grupo 1	365	11,68	8,52
Grupo 2	969	31,00	9,07
Grupo 3	635	20,31	10,59
Grupo 4	1.135	36,31	10,75
Grupo 5	22	0,70	11,73

DIAGNÓSTICO PRINCIPAL

	Nº	%
571.2 CIRROSIS HEPATICA ALCOHOLICA	1.281	40,98
571.5 CIRROSIS HEPATICA NO ALCOHOLICA	1.127	36,05
571.3 LESIONES HEPATICAS ALCOHOLICAS SIN ESPECIFICAR	478	15,29
571.1 HEPATITIS ALCOHOLICA AGUDA	127	4,06
571.6 CIRROSIS BILIAR	113	3,61

PROCEDIMIENTO QUIRÚRGICO QUE AFECTA A LA AGRUPACIÓN

Nº %

GRD 203
CDM 7
PESO 1,8342

NEOPLASIA MALIGNA DE SISTEMA HEPATOBILIAR O DE PANCREAS
ENFERMEDADES Y TRASTORNOS DE HÍGADO, SISTEMA BILIAR Y PÁNCREAS
TIPO MÉDICO

DATOS GENERALES

Altas totales	3.376
Porcentaje sobre el total de altas	0,30
Diagnósticos por alta	5,12
Estancia media bruta	11,73
Desviación estándar	10,17
Coefficiente de variación	0,87
Punto de corte	34,00
Porcentaje de casos extremos	4,86
Estancia media depurada	10,58

DISTRIBUCIÓN POR EDAD

	Altas	%
< 1 año	5	0,15
1-14 años	5	0,15
15-34 años	32	0,95
35-49 años	181	5,36
50-64 años	796	23,58
65-79 años	1.733	51,33
> 80 años	624	18,48

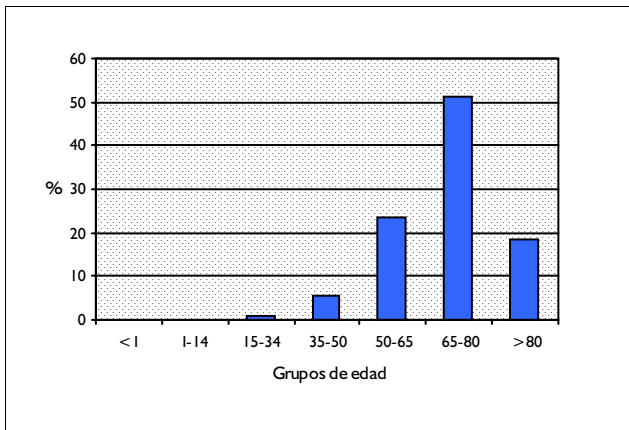

DISTRIBUCIÓN POR SEXO

	Altas	%
Hombres	1.977	58,56
Mujeres	1.399	41,44

DISTRIBUCIÓN SEGÚN INGRESO

	Altas	%
Urgente	2.405	71,24
Programado	971	28,76

DISTRIBUCION POR DÍAS DE ESTANCIA

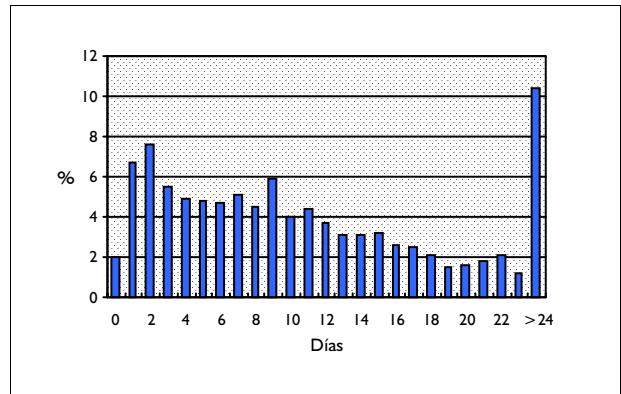

DISTRIBUCIÓN SEGÚN TIPO DE ALTA

	Altas	%
Domicilio	2.495	73,90
Traslado a otro hospital	110	3,26
Alta voluntaria	63	1,87
Éxito	698	20,68
Traslado a centro sociosanitario	9	0,27

DISTRIBUCIÓN SEGÚN FINANCIADOR

	Altas	%
Financiación pública	3.285	97,30
Mutualidades públicas	6	0,18
Empresas colaboradoras	3	0,09
Mut. acciden. trabajo y enf. prof.	1	0,03
Compañías accidente tráfico	0	0,00
Varios y Particulares	14	0,41
Convenios internacionales	1	0,03
Instituciones penitenciarias	7	0,21
Entidades privadas	3	0,09

INFORMACIÓN POR GRUPO DE HOSPITALES

	Altas	%	E.M
Grupo 1	274	8,12	9,55
Grupo 2	1.050	31,10	11,17
Grupo 3	805	23,84	12,05
Grupo 4	1.209	35,81	12,38
Grupo 5	38	1,13	15,53

DIAGNÓSTICO PRINCIPAL

	Nº	%
197.7 NEO MALIGNA DE HIGADO ESPECIFICADO COMO SECUNDARIO	988	29,27
155.0 NEO MALIGNA DE HIGADO, PRIMARIO	813	24,08
157.0 NEO MALIGNA DE CABEZA PANCREAS	361	10,69
157.9 NEO MALIGNA DE PANCREAS PARTE SIN ESPECIFICAR	326	9,66
156.0 NEO MALIGNA DE VESICULA BILIAR	171	5,07

PROCEDIMIENTO QUIRÚRGICO QUE AFECTA A LA AGRUPACIÓN

Nº %

GRD 204
CDM 7
PESO 1,0403

TRASTORNOS DE PANCREAS EXCEPTO NEOPLASIA MALIGNA
ENFERMEDADES Y TRASTORNOS DE HÍGADO, SISTEMA BILIAR Y PÁNCREAS
TIPO MÉDICO

DATOS GENERALES

Altas totales	5.219
Porcentaje sobre el total de altas	0,47
Diagnósticos por alta	4,33
Estancia media bruta	9,72
Desviación estándar	7,12
Coefficiente de variación	0,73
Punto de corte	21,00
Porcentaje de casos extremos	6,21
Estancia media depurada	8,49

DISTRIBUCIÓN POR EDAD

	Altas	%
< 1 año	2	0,04
1-14 años	25	0,48
15-34 años	492	9,43
35-49 años	892	17,09
50-64 años	1.101	21,10
65-79 años	1.807	34,62
> 80 años	900	17,24

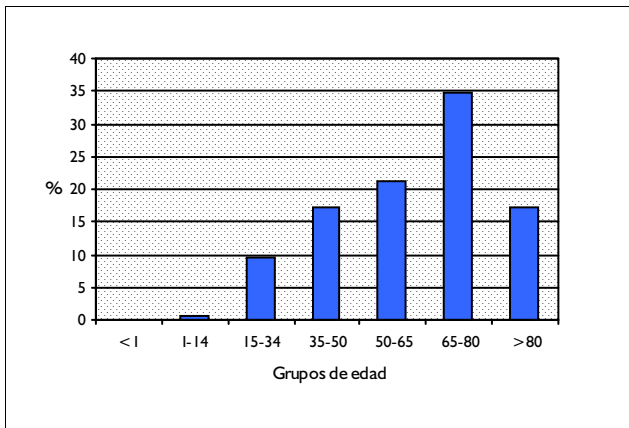

DISTRIBUCIÓN POR SEXO

	Altas	%
Hombres	2.792	53,50
Mujeres	2.426	46,48

DISTRIBUCIÓN SEGÚN INGRESO

	Altas	%
Urgente	4.848	92,89
Programado	371	7,11

DISTRIBUCION POR DÍAS DE ESTANCIA

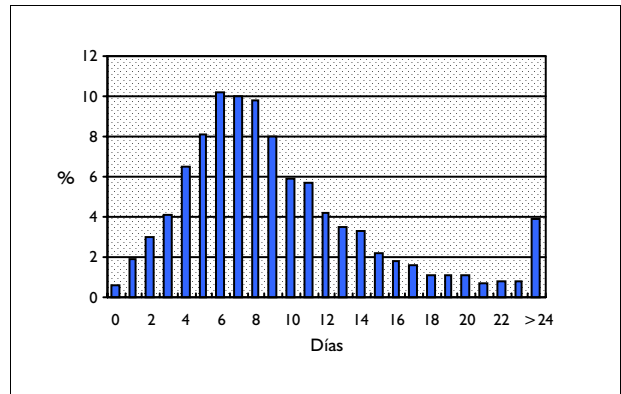

DISTRIBUCIÓN SEGÚN TIPO DE ALTA

	Altas	%
Domicilio	5.019	96,17
Traslado a otro hospital	46	0,88
Alta voluntaria	57	1,09
Éxito	95	1,82
Traslado a centro sociosanitario	1	0,02

DISTRIBUCIÓN SEGÚN FINANCIADOR

	Altas	%
Financiación pública	5.032	96,42
Mutualidades públicas	3	0,06
Empresas colaboradoras	11	0,21
Mut. acciden. trabajo y enf. prof.	0	0,00
Compañías accidente tráfico	2	0,04
Varios y Particulares	22	0,42
Convenios internacionales	6	0,11
Instituciones penitenciarias	11	0,21
Entidades privadas	8	0,15

INFORMACIÓN POR GRUPO DE HOSPITALES

	Altas	%	E.M
Grupo 1	682	13,07	8,61
Grupo 2	2.007	38,46	9,32
Grupo 3	1.040	19,93	10,53
Grupo 4	1.470	28,17	10,23
Grupo 5	20	0,38	7,85

DIAGNÓSTICO PRINCIPAL

	Nº	%
577.0 PANCREATITIS AGUDA	4.731	90,65
577.1 PANCREATITIS CRONICA	269	5,15
577.2 QUISTE Y PSEUDOQUISTE PANCREATICO	99	1,90
577.8 OTRA ENFERMEDAD PANCREATICA ESPECIFICADA	62	1,19
577.9 ENFERMEDAD PANCREATICA NEOM	34	0,65

PROCEDIMIENTO QUIRÚRGICO QUE AFECTA A LA AGRUPACIÓN

Nº %

GRD 205 TRASTORNOS DE HIGADO EXC. N.MALIGNA, CIRROSIS, HEPATITIS ALCOHOLICA CON CC
CDM 7 ENFERMEDADES Y TRASTORNOS DE HÍGADO, SISTEMA BILIAR Y PÁNCREAS
PESO 1,5295 TIPO MÉDICO

DATOS GENERALES

Altas totales	2.444
Porcentaje sobre el total de altas	0,22
Diagnósticos por alta	6,17
Estancia media bruta	10,07
Desviación estándar	9,79
Coefficiente de variación	0,97
Punto de corte	26,50
Porcentaje de casos extremos	6,71
Estancia media depurada	8,54

DISTRIBUCIÓN POR EDAD

	Altas	%
< 1 año	6	0,25
1-14 años	28	1,15
15-34 años	208	8,51
35-49 años	322	13,18
50-64 años	701	28,68
65-79 años	991	40,55
> 80 años	188	7,69

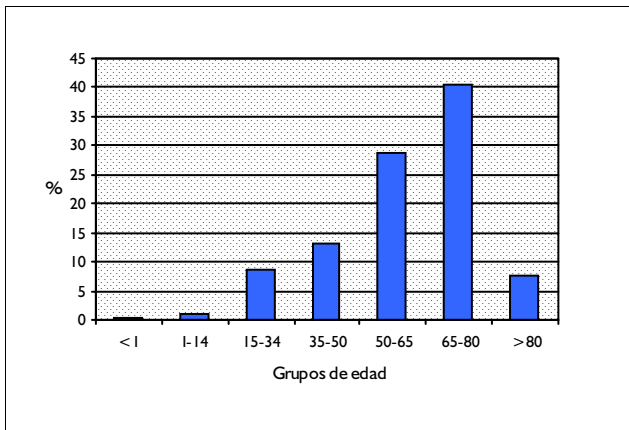

DISTRIBUCIÓN POR SEXO

	Altas	%
Hombres	1.554	63,58
Mujeres	890	36,42

DISTRIBUCIÓN SEGÚN INGRESO

	Altas	%
Urgente	1.925	78,76
Programado	519	21,24

DISTRIBUCION POR DÍAS DE ESTANCIA

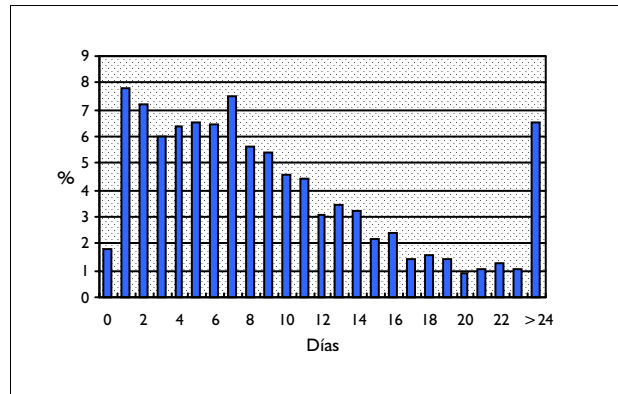

DISTRIBUCIÓN SEGÚN TIPO DE ALTA

	Altas	%
Domicilio	2.134	87,32
Traslado a otro hospital	47	1,92
Alta voluntaria	30	1,23
Éxito	232	9,49
Traslado a centro sociosanitario	1	0,04

DISTRIBUCIÓN SEGÚN FINANCIADOR

	Altas	%
Financiación pública	2.335	95,54
Mutualidades públicas	9	0,37
Empresas colaboradoras	10	0,41
Mut. acciden. trabajo y enf. prof.	3	0,12
Compañías accidente tráfico	3	0,12
Varios y Particulares	23	0,94
Convenios internacionales	2	0,08
Instituciones penitenciarias	15	0,61
Entidades privadas	0	0,00

INFORMACIÓN POR GRUPO DE HOSPITALES

	Altas	%	E.M
Grupo 1	283	11,58	8,14
Grupo 2	681	27,86	10,19
Grupo 3	418	17,10	9,85
Grupo 4	1.019	41,69	10,47
Grupo 5	43	1,76	13,21

DIAGNÓSTICO PRINCIPAL

	Nº	%
572.2 COMA HEPATICO	1.065	43,58
070.54 HEPATITIS C CRONICA SIN MENCION DE COMA HEPATICO	173	7,08
572.3 HIPERTENSION PORTAL	154	6,30
571.9 ENFERM. HEPATICA CRONICA NEOM NO ALCOHOLICA	139	5,69
573.3 HEPATITIS SIN ESPECIFICAR	90	3,68

PROCEDIMIENTO QUIRÚRGICO QUE AFECTA A LA AGRUPACIÓN

Nº %

GRD 206
CDM 7
PESO 0,9238

TRASTORNOS DE HIGADO EXC. N.MALIGNA, CIRROSIS, HEPATITIS ALCOHOLICA SIN CC
ENFERMEDADES Y TRASTORNOS DE HÍGADO, SISTEMA BILIAR Y PÁNCREAS
TIPO MÉDICO

DATOS GENERALES

Altas totales	3.536
Porcentaje sobre el total de altas	0,32
Diagnósticos por alta	2,32
Estancia media bruta	4,40
Desviación estándar	6,49
Coefficiente de variación	1,48
Punto de corte	11,00
Porcentaje de casos extremos	18,16
Estancia media depurada	2,76

DISTRIBUCIÓN POR EDAD

	Altas	%
< 1 año	31	0,88
1-14 años	186	5,26
15-34 años	938	26,53
35-49 años	1.074	30,37
50-64 años	716	20,25
65-79 años	521	14,73
> 80 años	70	1,98

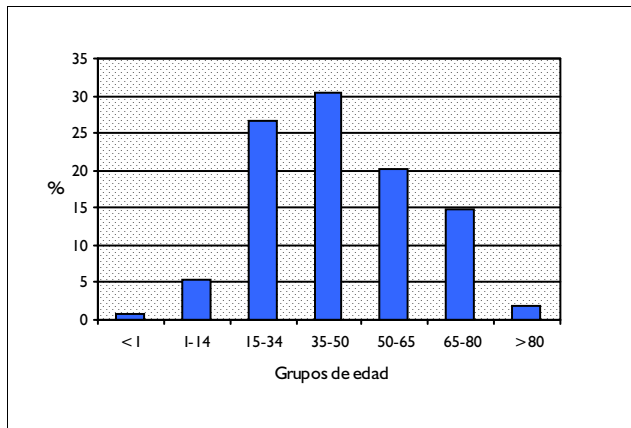

DISTRIBUCIÓN POR SEXO

	Altas	%
Hombres	2.251	63,66
Mujeres	1.285	36,34

DISTRIBUCIÓN SEGÚN INGRESO

	Altas	%
Urgente	1.254	35,46
Programado	2.282	64,54

DISTRIBUCION POR DÍAS DE ESTANCIA

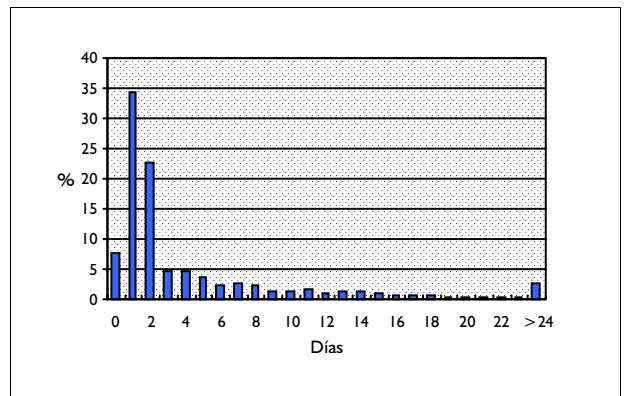

DISTRIBUCIÓN SEGÚN TIPO DE ALTA

	Altas	%
Domicilio	3.455	97,71
Traslado a otro hospital	34	0,96
Alta voluntaria	16	0,45
Éxito	30	0,85
Traslado a centro sociosanitario	0	0,00

DISTRIBUCIÓN SEGÚN FINANCIADOR

	Altas	%
Financiación pública	3.388	95,81
Mutualidades públicas	9	0,25
Empresas colaboradoras	7	0,20
Mut. acciden. trabajo y enf. prof.	4	0,11
Compañías accidente tráfico	17	0,48
Varios y Particulares	30	0,85
Convenios internacionales	1	0,03
Instituciones penitenciarias	15	0,42
Entidades privadas	4	0,11

INFORMACIÓN POR GRUPO DE HOSPITALES

	Altas	%	E.M
Grupo 1	296	8,37	3,88
Grupo 2	956	27,04	4,87
Grupo 3	746	21,10	4,55
Grupo 4	1.387	39,23	4,38
Grupo 5	151	4,27	1,85

DIAGNÓSTICO PRINCIPAL

	Nº	%
070.54 HEPATITIS C CRONICA SIN MENCION DE COMA HEPATICO	894	25,28
573.8 OTRAS ALTERACIONES HEPATICAS ESPECIFICADAS	352	9,95
571.9 ENFERM. HEPATICA CRONICA NEOM NO ALCOHOLICA	345	9,76
571.40 HEPATITIS CRONICA NO ESPECIFICADA	244	6,90
571.8 OTRAS ENFERM. HEPATICA CRONICA NO ALCOHOLICA	225	6,36

PROCEDIMIENTO QUIRÚRGICO QUE AFECTA A LA AGRUPACIÓN

Nº %

GRD 207
CDM 7
PESO 1,171

TRASTORNOS DEL TRACTO BILIAR CON CC
ENFERMEDADES Y TRASTORNOS DE HÍGADO, SISTEMA BILIAR Y PÁNCREAS
TIPO MÉDICO

DATOS GENERALES

Altas totales	3.010
Porcentaje sobre el total de altas	0,27
Diagnósticos por alta	5,32
Estancia media bruta	10,79
Desviación estándar	7,58
Coefficiente de variación	0,70
Punto de corte	26,00
Porcentaje de casos extremos	5,05
Estancia media depurada	9,72

DISTRIBUCIÓN POR EDAD

	Altas	%
< 1 año	9	0,30
1-14 años	4	0,13
15-34 años	68	2,26
35-49 años	184	6,11
50-64 años	477	15,85
65-79 años	1.261	41,89
> 80 años	1.007	33,46

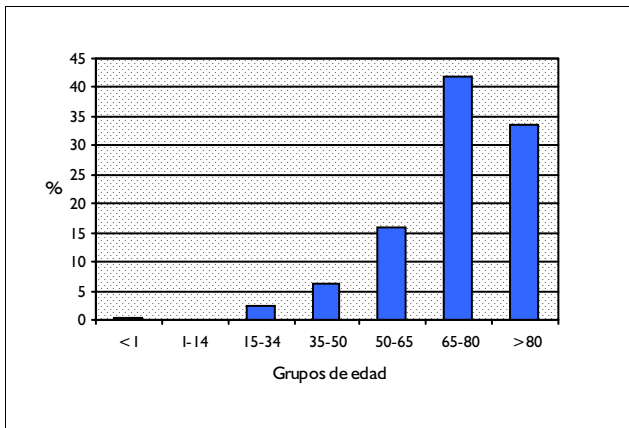

DISTRIBUCIÓN POR SEXO

	Altas	%
Hombres	1.439	47,81
Mujeres	1.570	52,16

DISTRIBUCIÓN SEGÚN INGRESO

	Altas	%
Urgente	2.646	87,91
Programado	364	12,09

DISTRIBUCION POR DÍAS DE ESTANCIA

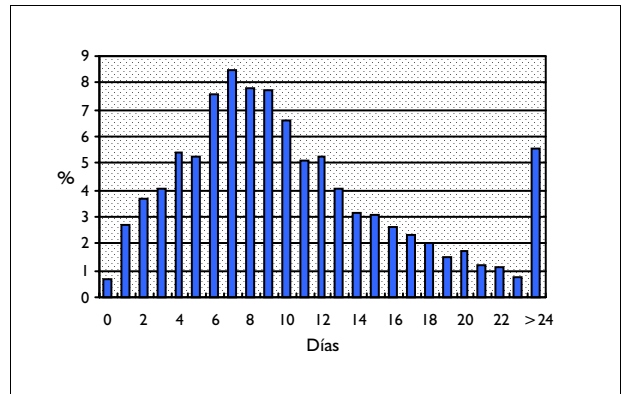

DISTRIBUCIÓN SEGÚN TIPO DE ALTA

	Altas	%
Domicilio	2.838	94,29
Traslado a otro hospital	51	1,69
Alta voluntaria	19	0,63
Éxito	101	3,36
Traslado a centro sociosanitario	1	0,03

DISTRIBUCIÓN SEGÚN FINANCIADOR

	Altas	%
Financiación pública	2.923	97,11
Mutualidades públicas	7	0,23
Empresas colaboradoras	2	0,07
Mut. acciden. trabajo y enf. prof.	0	0,00
Compañías accidente tráfico	0	0,00
Varios y Particulares	6	0,20
Convenios internacionales	4	0,13
Instituciones penitenciarias	3	0,10
Entidades privadas	4	0,13

INFORMACIÓN POR GRUPO DE HOSPITALES

	Altas	%	E.M
Grupo 1	406	13,49	8,89
Grupo 2	1.012	33,62	10,46
Grupo 3	645	21,43	11,65
Grupo 4	929	30,86	11,36
Grupo 5	18	0,60	11,61

DIAGNÓSTICO PRINCIPAL

	Nº	%
574.20 CALCULO VESICULA BILIAR SIN COLECISTITIS SIN OBSTRUCCION	580	19,27
574.00 CALCULO VESICULA BILIAR CON COLECISTITIS AGUDA-SIN OBST.	567	18,84
576.1 COLANGITIS	264	8,77
574.50 CALCULO CONDUCTO BILIAR SIN COLECISTITIS SIN OBST.	217	7,21
575.0 COLECISTITIS AGUDA	185	6,15

PROCEDIMIENTO QUIRÚRGICO QUE AFECTA A LA AGRUPACIÓN

Nº %

GRD 208
CDM 7
PESO 0,659

TRASTORNOS DEL TRACTO BILIAR SIN CC
ENFERMEDADES Y TRASTORNOS DE HÍGADO, SISTEMA BILIAR Y PÁNCREAS
TIPO MÉDICO

DATOS GENERALES

Altas totales	6.266
Porcentaje sobre el total de altas	0,56
Diagnósticos por alta	3,09
Estancia media bruta	7,83
Desviación estándar	5,92
Coefficiente de variación	0,76
Punto de corte	19,00
Porcentaje de casos extremos	6,11
Estancia media depurada	7,16

DISTRIBUCIÓN POR EDAD

	Altas	%
< 1 año	14	0,22
1-14 años	24	0,38
15-34 años	315	5,03
35-49 años	654	10,44
50-64 años	1.299	20,73
65-79 años	2.556	40,79
> 80 años	1.404	22,41

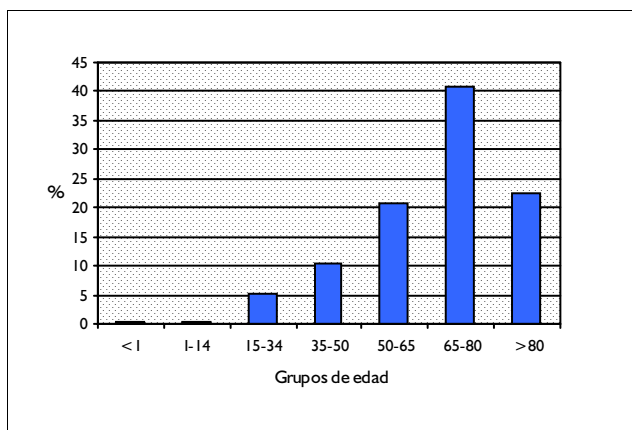

DISTRIBUCIÓN POR SEXO

	Altas	%
Hombres	2.743	43,78
Mujeres	3.522	56,21

DISTRIBUCIÓN SEGÚN INGRESO

	Altas	%
Urgente	5.142	82,06
Programado	1.124	17,94

DISTRIBUCION POR DÍAS DE ESTANCIA

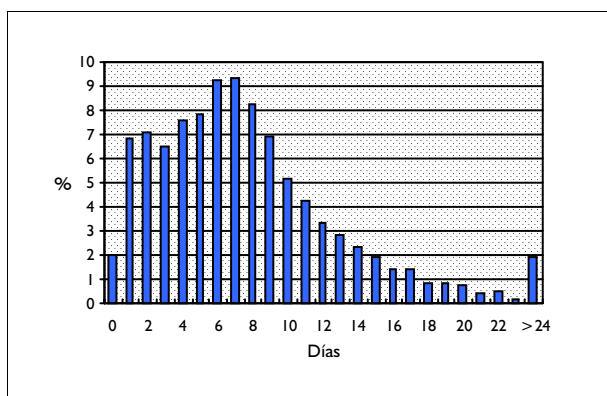

DISTRIBUCIÓN SEGÚN TIPO DE ALTA

	Altas	%
Domicilio	6.111	97,53
Traslado a otro hospital	83	1,32
Alta voluntaria	31	0,49
Éxitus	39	0,62
Traslado a centro sociosanitario	2	0,03

DISTRIBUCIÓN SEGÚN FINANCIADOR

	Altas	%
Financiación pública	6.059	96,70
Mutualidades públicas	6	0,10
Empresas colaboradoras	15	0,24
Mut. acciden. trabajo y enf. prof.	0	0,00
Compañías accidente tráfico	2	0,03
Varios y Particulares	23	0,37
Convenios internacionales	8	0,13
Instituciones penitenciarias	15	0,24
Entidades privadas	6	0,10

INFORMACIÓN POR GRUPO DE HOSPITALES

	Altas	%	E.M
Grupo 1	864	13,79	6,80
Grupo 2	2.404	38,37	7,79
Grupo 3	1.310	20,91	8,46
Grupo 4	1.656	26,43	8,01
Grupo 5	32	0,51	3,56

DIAGNÓSTICO PRINCIPAL

	Nº	%
574.20 CALCULO VESICULA BILIAR SIN COLECISTITIS SIN OBSTRUCCION	1.308	20,87
574.00 CALCULO VESICULA BILIAR CON COLECISTITIS AGUDA-SIN OBST.	1.305	20,83
574.50 CALCULO CONDUCTO BILIAR SIN COLECISTITIS SIN OBST.	477	7,61
576.1 COLANGITIS	384	6,13
575.0 COLECISTITIS AGUDA	377	6,02

PROCEDIMIENTO QUIRÚRGICO QUE AFECTA A LA AGRUPACIÓN

Nº %

GRD 493
CDM 7
PESO 1,6707

COLECISTECTOMIA LAPAROSCOPICA SIN EXPLORAC. CONDUCTO BILIAR CON CC
ENFERMEDADES Y TRASTORNOS DE HÍGADO, SISTEMA BILIAR Y PÁNCREAS
TIPO QUIRÚRGICO

DATOS GENERALES

Altas totales	665
Porcentaje sobre el total de altas	0,06
Diagnósticos por alta	4,28
Estancia media bruta	8,70
Desviación estándar	8,30
Coefficiente de variación	0,95
Punto de corte	28,00
Porcentaje de casos extremos	2,86
Estancia media depurada	7,94

DISTRIBUCIÓN POR EDAD

	Altas	%
< 1 año	0	0,00
1-14 años	2	0,30
15-34 años	56	8,42
35-49 años	77	11,58
50-64 años	170	25,56
65-79 años	310	46,62
> 80 años	50	7,52

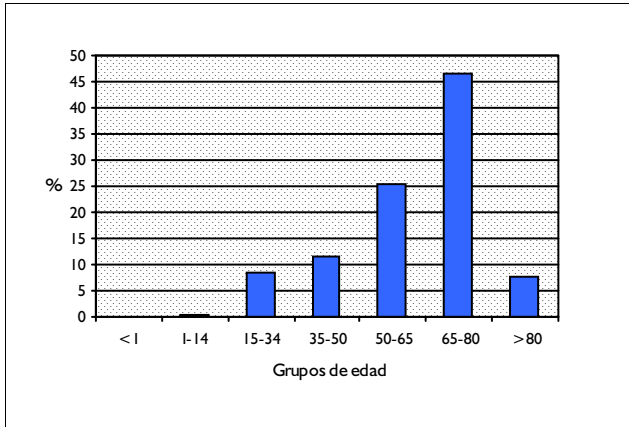

DISTRIBUCIÓN POR SEXO

	Altas	%
Hombres	254	38,20
Mujeres	411	61,80

DISTRIBUCIÓN SEGÚN INGRESO

	Altas	%
Urgente	256	38,50
Programado	409	61,50

DISTRIBUCION POR DÍAS DE ESTANCIA

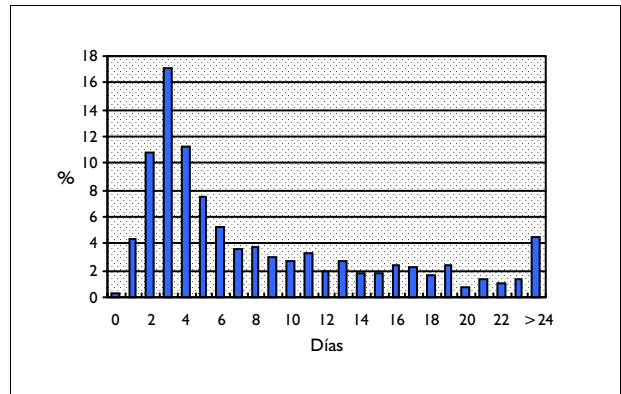

DISTRIBUCIÓN SEGÚN TIPO DE ALTA

	Altas	%
Domicilio	661	99,40
Traslado a otro hospital	1	0,15
Alta voluntaria	0	0,00
Éxito	3	0,45
Traslado a centro sociosanitario	0	0,00

DISTRIBUCIÓN SEGÚN FINANCIADOR

	Altas	%
Financiación pública	638	95,94
Mutualidades públicas	0	0,00
Empresas colaboradoras	0	0,00
Mut. acciden. trabajo y enf. prof.	0	0,00
Compañías accidente tráfico	0	0,00
Varios y Particulares	2	0,30
Convenios internacionales	0	0,00
Instituciones penitenciarias	0	0,00
Entidades privadas	0	0,00

INFORMACIÓN POR GRUPO DE HOSPITALES

	Altas	%	E.M
Grupo 1	120	18,05	8,58
Grupo 2	157	23,61	6,85
Grupo 3	114	17,14	11,68
Grupo 4	260	39,10	8,92
Grupo 5	14	2,11	2,21

DIAGNÓSTICO PRINCIPAL

	Nº	%
574.20 CALCULO VESICULA BILIAR SIN COLECISTITIS SIN OBSTRUCCION	249	37,44
574.10 CALCULO VESICULA BILIAR CON OTRA COLECISTITIS -SIN OBST.	239	35,94
574.00 CALCULO VESICULA BILIAR CON COLECISTITIS AGUDA-SIN OBST.	48	7,22
577.0 PANCREATITIS AGUDA	39	5,86
575.0 COLECISTITIS AGUDA	14	2,11

PROCEDIMIENTO QUIRÚRGICO QUE AFECTA A LA AGRUPACIÓN

	Nº	%
51.23 COLECISTECTOMIA LAPAROSCOPICA	656	98,65
51.24 COLECISTECTOMIA PARCIAL LAPAROSCOPICA	9	1,35

GRD 494
CDM 7
PESO 0,8452

COLECISTECTOMIA LAPAROSCOPICA SIN EXPLORAC. CONDUCTO BILIAR SIN CC
ENFERMEDADES Y TRASTORNOS DE HÍGADO, SISTEMA BILIAR Y PÁNCREAS
TIPO QUIRÚRGICO

DATOS GENERALES

Altas totales	5.452
Porcentaje sobre el total de altas	0,49
Diagnósticos por alta	2,27
Estancia media bruta	4,03
Desviación estándar	3,81
Coefficiente de variación	0,94
Punto de corte	7,00
Porcentaje de casos extremos	9,21
Estancia media depurada	3,07

DISTRIBUCIÓN POR EDAD

	Altas	%
< 1 año	1	0,02
1-14 años	26	0,48
15-34 años	637	11,68
35-49 años	1.363	25,00
50-64 años	1.756	32,21
65-79 años	1.530	28,06
> 80 años	139	2,55

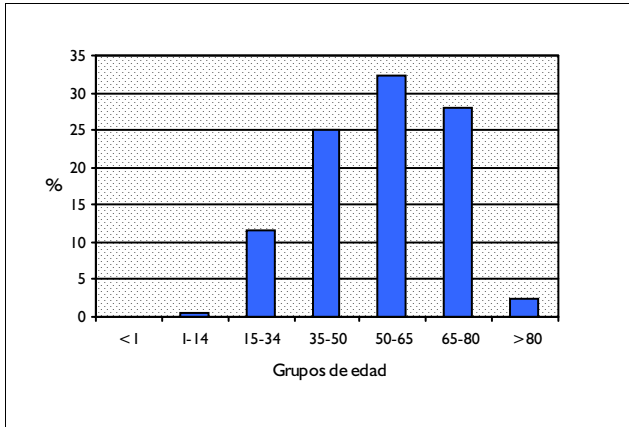

DISTRIBUCIÓN POR SEXO

	Altas	%
Hombres	1.411	25,88
Mujeres	4.039	74,08

DISTRIBUCIÓN SEGÚN INGRESO

	Altas	%
Urgente	743	13,63
Programado	4.709	86,37

DISTRIBUCION POR DÍAS DE ESTANCIA

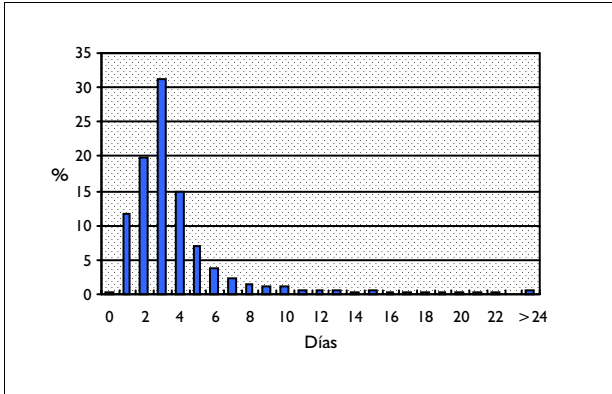

DISTRIBUCIÓN SEGÚN TIPO DE ALTA

	Altas	%
Domicilio	5.443	99,83
Traslado a otro hospital	1	0,02
Alta voluntaria	3	0,06
Éxito	1	0,02
Traslado a centro sociosanitario	0	0,00

DISTRIBUCIÓN SEGÚN FINANCIADOR

	Altas	%
Financiación pública	5.266	96,59
Mutualidades públicas	3	0,06
Empresas colaboradoras	7	0,13
Mut. acciden. trabajo y enf. prof.	0	0,00
Compañías accidente tráfico	0	0,00
Varios y Particulares	12	0,22
Convenios internacionales	1	0,02
Instituciones penitenciarias	6	0,11
Entidades privadas	1	0,02

INFORMACIÓN POR GRUPO DE HOSPITALES

	Altas	%	E.M
Grupo 1	788	14,45	4,07
Grupo 2	1.794	32,91	3,79
Grupo 3	929	17,04	4,30
Grupo 4	1.650	30,26	4,58
Grupo 5	291	5,34	1,54

DIAGNÓSTICO PRINCIPAL

	Nº	%
574.20 CALCULO VESICULA BILIAR SIN COLECISTITIS SIN OBSTRUCCION	2.821	51,74
574.10 CALCULO VESICULA BILIAR CON OTRA COLECISTITIS -SIN OBST.	1.897	34,79
574.00 CALCULO VESICULA BILIAR CON COLECISTITIS AGUDA-SIN OBST.	287	5,26
575.6 COLESTEROLOSIS DE VESICULA BILIAR	54	0,99
575.11 COLECISTITIS CRONICA	54	0,99

PROCEDIMIENTO QUIRÚRGICO QUE AFECTA A LA AGRUPACIÓN

	Nº	%
51.23 COLECISTECTOMIA LAPAROSCOPICA	5.431	99,61
51.24 COLECISTECTOMIA PARCIAL LAPAROSCOPICA	21	0,39

GRD 555 PROC. PANCREAS, HIGADO & OTROS VIA BILIAR EXC. TRASPL. HEPATICO CON CC MAYOR
 CDM 7 ENFERMEDADES Y TRASTORNOS DE HÍGADO, SISTEMA BILIAR Y PÁNCREAS
 PESO 7,6601 TIPO QUIRÚRGICO

DATOS GENERALES

Altas totales	901
Porcentaje sobre el total de altas	0,08
Diagnósticos por alta	7,33
Estancia media bruta	32,60
Desviación estándar	25,75
Coefficiente de variación	0,79
Punto de corte	78,25
Porcentaje de casos extremos	4,55
Estancia media depurada	29,03

DISTRIBUCIÓN POR EDAD

	Altas	%
< 1 año	2	0,22
1-14 años	2	0,22
15-34 años	43	4,77
35-49 años	87	9,66
50-64 años	207	22,97
65-79 años	408	45,28
> 80 años	152	16,87

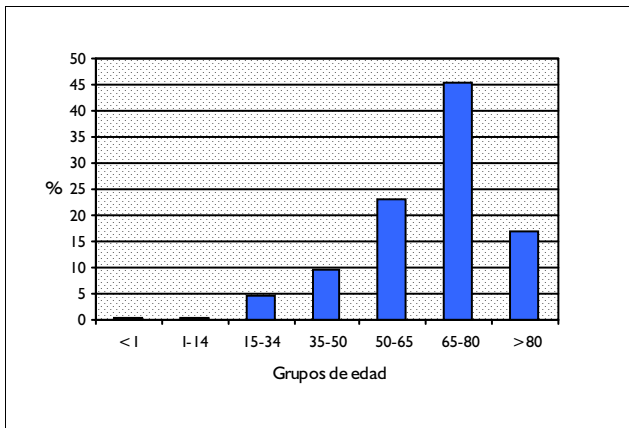

DISTRIBUCIÓN POR SEXO

	Altas	%
Hombres	493	54,72
Mujeres	407	45,17

DISTRIBUCIÓN SEGÚN INGRESO

	Altas	%
Urgente	641	71,14
Programado	260	28,86

DISTRIBUCION POR DÍAS DE ESTANCIA

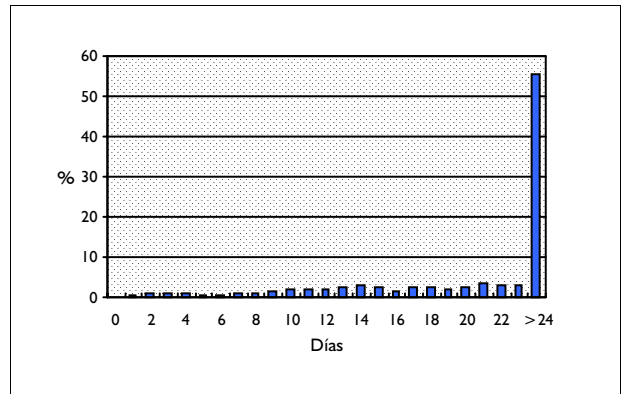

DISTRIBUCIÓN SEGÚN TIPO DE ALTA

	Altas	%
Domicilio	668	74,14
Traslado a otro hospital	18	2,00
Alta voluntaria	7	0,78
Éxito	207	22,97
Traslado a centro sociosanitario	1	0,11

DISTRIBUCIÓN SEGÚN FINANCIADOR

	Altas	%
Financiación pública	869	96,45
Mutualidades públicas	1	0,11
Empresas colaboradoras	0	0,00
Mut. acciden. trabajo y enf. prof.	0	0,00
Compañías accidente tráfico	4	0,44
Varios y Particulares	2	0,22
Convenios internacionales	1	0,11
Instituciones penitenciarias	5	0,55
Entidades privadas	0	0,00

INFORMACIÓN POR GRUPO DE HOSPITALES

	Altas	%	E.M
Grupo 1	105	11,65	27,99
Grupo 2	271	30,08	33,18
Grupo 3	195	21,64	33,75
Grupo 4	327	36,29	33,05
Grupo 5	3	0,33	19,00

DIAGNÓSTICO PRINCIPAL

	Nº	%
577.0 PANCREATITIS AGUDA	90	9,99
157.0 NEO MALIGNA DE CABEZA PANCREAS	72	7,99
122.8 HIDATIDOSIS HEPATICA SIN ESPECIFICAR	62	6,88
574.00 CALCULO VESICULA BILIAR CON COLECISTITIS AGUDA-SIN OBST.	56	6,22
574.10 CALCULO VESICULA BILIAR CON OTRA COLECISTITIS -SIN OBST.	34	3,77

PROCEDIMIENTO QUIRÚRGICO QUE AFECTA A LA AGRUPACIÓN

	Nº	%
51.36 COLEDOCENTEROSTOMIA	98	10,86
51.51 EXPLORACION DE COLEDOCO	93	10,31
50.29 OTRA ELIMINACION DE LESION DE HIGADO	88	9,76
51.41 EXPLORACION VIA BILIAR PRINCIPAL PARA EXTRACCION CALCULO	78	8,65
51.43 INSERCIÓN DE TUBO COLEDOCOHEPÁTICO PARA DESCOMPRESIÓN	56	6,21

GRD 556 COLECISTECTOMIA Y OTROS PROCEDIMIENTOS HEPATOBILIARES CON CC MAYOR
CDM 7 ENFERMEDADES Y TRASTORNOS DE HÍGADO, SISTEMA BILIAR Y PÁNCREAS
PESO 4,0854 TIPO QUIRÚRGICO

DATOS GENERALES

Altas totales	979
Porcentaje sobre el total de altas	0,09
Diagnósticos por alta	6,19
Estancia media bruta	19,96
Desviación estándar	18,07
Coefficiente de variación	0,91
Punto de corte	49,00
Porcentaje de casos extremos	5,21
Estancia media depurada	16,94

DISTRIBUCIÓN POR EDAD

	Altas	%
< 1 año	0	0,00
1-14 años	3	0,31
15-34 años	42	4,29
35-49 años	96	9,81
50-64 años	205	20,94
65-79 años	481	49,13
> 80 años	152	15,53

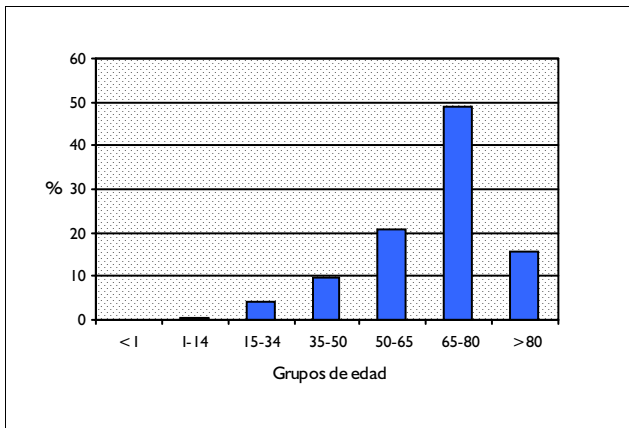

DISTRIBUCIÓN POR SEXO

	Altas	%
Hombres	510	52,09
Mujeres	469	47,91

DISTRIBUCIÓN SEGÚN INGRESO

	Altas	%
Urgente	638	65,17
Programado	341	34,83

DISTRIBUCION POR DÍAS DE ESTANCIA

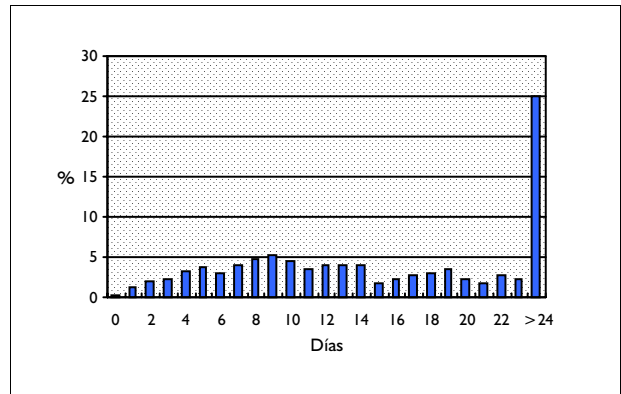

DISTRIBUCIÓN SEGÚN TIPO DE ALTA

	Altas	%
Domicilio	814	83,15
Traslado a otro hospital	9	0,92
Alta voluntaria	6	0,61
Éxito	147	15,02
Traslado a centro sociosanitario	1	0,10

DISTRIBUCIÓN SEGÚN FINANCIADOR

	Altas	%
Financiación pública	945	96,53
Mutualidades públicas	0	0,00
Empresas colaboradoras	2	0,20
Mut. acciden. trabajo y enf. prof.	0	0,00
Compañías accidente tráfico	0	0,00
Varios y Particulares	2	0,20
Convenios internacionales	0	0,00
Instituciones penitenciarias	4	0,41
Entidades privadas	1	0,10

INFORMACIÓN POR GRUPO DE HOSPITALES

	Altas	%	E.M
Grupo 1	109	11,13	14,48
Grupo 2	346	35,34	18,37
Grupo 3	177	18,08	20,80
Grupo 4	324	33,09	23,55
Grupo 5	23	2,35	12,57

DIAGNÓSTICO PRINCIPAL

	Nº	%
574.00 CALCULO VESICULA BILIAR CON COLECISTITIS AGUDA-SIN OBST.	212	21,65
574.10 CALCULO VESICULA BILIAR CON OTRA COLECISTITIS -SIN OBST.	184	18,79
574.20 CALCULO VESICULA BILIAR SIN COLECISTITIS SIN OBSTRUCCION	145	14,81
575.0 COLECISTITIS AGUDA	126	12,87
577.0 PANCREATITIS AGUDA	71	7,25

PROCEDIMIENTO QUIRÚRGICO QUE AFECTA A LA AGRUPACIÓN

	Nº	%
51.22 COLECISTECTOMIA	603	61,28
51.23 COLECISTECTOMIA LAPAROSCOPICA	188	19,11
54.11 LAPAROTOMIA EXPLORATORIA	42	4,27
54.19 OTRA LAPAROTOMIA	30	3,05
87.53 COLANGIOGRAFIA INTRAOPERATORIA	25	2,54

GRD 557
CDM 7
PESO 3,6802

TRASTORNOS HEPATOBILIARES Y DE PANCREAS CON CC MAYOR
ENFERMEDADES Y TRASTORNOS DE HÍGADO, SISTEMA BILIAR Y PÁNCREAS
TIPO MÉDICO

DATOS GENERALES

Altas totales	4.387
Porcentaje sobre el total de altas	0,39
Diagnósticos por alta	7,20
Estancia media bruta	15,17
Desviación estándar	13,08
Coefficiente de variación	0,86
Punto de corte	39,50
Porcentaje de casos extremos	5,38
Estancia media depurada	13,16

DISTRIBUCIÓN POR EDAD

	Altas	%
< 1 año	3	0,07
1-14 años	11	0,25
15-34 años	192	4,38
35-49 años	672	15,32
50-64 años	1.018	23,20
65-79 años	1.678	38,25
> 80 años	813	18,53

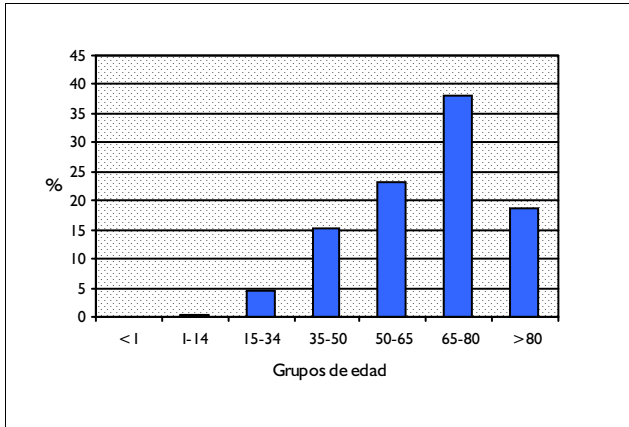

DISTRIBUCIÓN POR SEXO

	Altas	%
Hombres	2.797	63,76
Mujeres	1.590	36,24

DISTRIBUCIÓN SEGÚN INGRESO

	Altas	%
Urgente	3.894	88,76
Programado	493	11,24

DISTRIBUCION POR DÍAS DE ESTANCIA

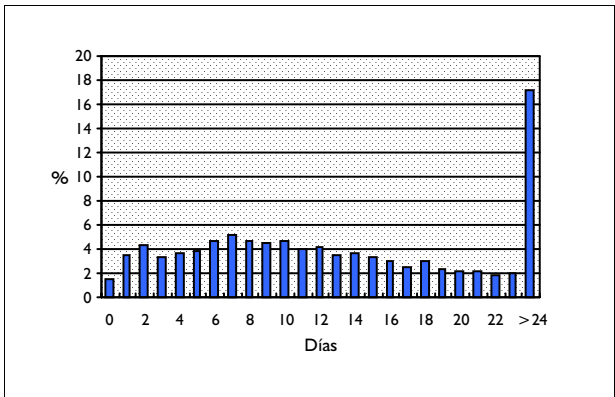

DISTRIBUCIÓN SEGÚN TIPO DE ALTA

	Altas	%
Domicilio	2.935	66,90
Traslado a otro hospital	134	3,05
Alta voluntaria	88	2,01
Éxito	1.219	27,79
Traslado a centro sociosanitario	8	0,18

DISTRIBUCIÓN SEGÚN FINANCIADOR

	Altas	%
Financiación pública	4.208	95,92
Mutualidades públicas	8	0,18
Empresas colaboradoras	8	0,18
Mut. acciden. trabajo y enf. prof.	0	0,00
Compañías accidente tráfico	4	0,09
Varios y Particulares	22	0,50
Convenios internacionales	8	0,18
Instituciones penitenciarias	35	0,80
Entidades privadas	4	0,09

INFORMACIÓN POR GRUPO DE HOSPITALES

	Altas	%	E.M
Grupo 1	448	10,21	12,43
Grupo 2	1.445	32,94	14,91
Grupo 3	803	18,30	15,79
Grupo 4	1.616	36,84	15,73
Grupo 5	75	1,71	17,89

DIAGNÓSTICO PRINCIPAL

	Nº	%
577.0 PANCREATITIS AGUDA	725	16,53
571.2 CIRROSIS HEPATICA ALCOHOLICA	594	13,54
571.5 CIRROSIS HEPATICA NO ALCOHOLICA	509	11,60
572.2 COMA HEPATICO	296	6,75
155.0 NEO MALIGNA DE HIGADO, PRIMARIO	280	6,38

PROCEDIMIENTO QUIRÚRGICO QUE AFECTA A LA AGRUPACIÓN

Nº %

GRD 787 **COLECISTECTOMIA LAPAROSCOPICA CON EXPLORACION VIA BILIAR**
 CDM 7 **ENFERMEDADES Y TRASTORNOS DE HÍGADO, SISTEMA BILIAR Y PÁNCREAS**
 PESO 1,8304 **TIPO QUIRÚRGICO**

DATOS GENERALES

Altas totales	11
Porcentaje sobre el total de altas	0,00
Diagnósticos por alta	4,00
Estancia media bruta	19,64
Desviación estándar	12,36
Coefficiente de variación	0,63
Punto de corte	61,50
Porcentaje de casos extremos	0,00
Estancia media depurada	19,64

DISTRIBUCIÓN POR EDAD

	Altas	%
< 1 año	0	0,00
1-14 años	0	0,00
15-34 años	0	0,00
35-49 años	1	9,09
50-64 años	3	27,27
65-79 años	7	63,64
> 80 años	0	0,00

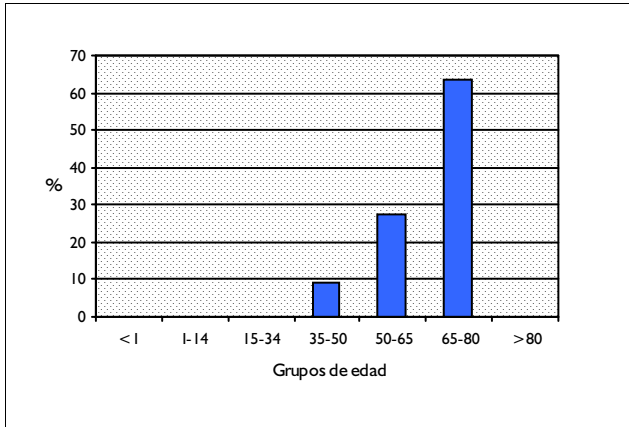

DISTRIBUCIÓN POR SEXO

	Altas	%
Hombres	2	18,18
Mujeres	9	81,82

DISTRIBUCIÓN SEGÚN INGRESO

	Altas	%
Urgente	7	63,64
Programado	4	36,36

DISTRIBUCION POR DÍAS DE ESTANCIA

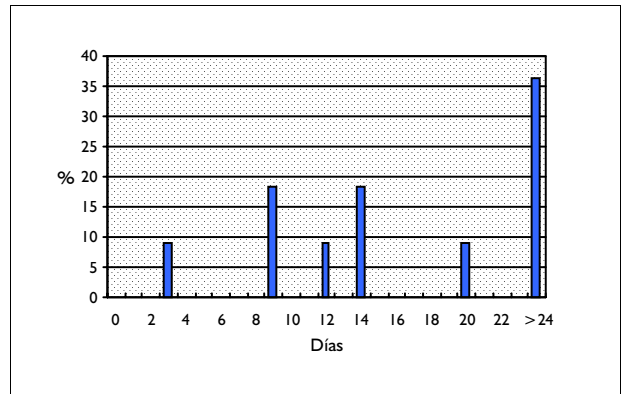

DISTRIBUCIÓN SEGÚN TIPO DE ALTA

	Altas	%
Domicilio	11	100,00
Traslado a otro hospital	0	0,00
Alta voluntaria	0	0,00
Éxito	0	0,00
Traslado a centro sociosanitario	0	0,00

DISTRIBUCIÓN SEGÚN FINANCIADOR

	Altas	%
Financiación pública	11	100,00
Mutualidades públicas	0	0,00
Empresas colaboradoras	0	0,00
Mut. acciden. trabajo y enf. prof.	0	0,00
Compañías accidente tráfico	0	0,00
Varios y Particulares	0	0,00
Convenios internacionales	0	0,00
Instituciones penitenciarias	0	0,00
Entidades privadas	0	0,00

INFORMACIÓN POR GRUPO DE HOSPITALES

	Altas	%	E.M
Grupo 1	3	27,27	13,67
Grupo 2	3	27,27	18,00
Grupo 3	3	27,27	24,33
Grupo 4	2	18,18	24,00
Grupo 5	0	0,00	

DIAGNÓSTICO PRINCIPAL

	Nº	%
574.20	CALCULO VESICULA BILIAR SIN COLECISTITIS SIN OBSTRUCCION	3 27,27
574.90	CALCULOS VESICULA Y COND. BIL. SIN COLECIST., SIN MENCION OB	2 18,18
574.10	CALCULO VESICULA BILIAR CON OTRA COLECISTITIS -SIN OBST.	2 18,18
577.0	PANCREATITIS AGUDA	1 9,09
575.0	COLECISTITIS AGUDA	1 9,09

PROCEDIMIENTO QUIRÚRGICO QUE AFECTA A LA AGRUPACIÓN

	Nº	%
51.23	COLECISTECTOMIA LAPAROSCOPICA	11 50,00
51.51	EXPLORACION DE COLEDOCO	8 36,36
51.41	EXPLORACION VIA BILIAR PRINCIPAL PARA EXTRACCION CALCULO	2 9,09
51.42	EXPLOR. VIA BILIAR PRINCIPAL PARA ALIVIO DE OTRA OBSTRUCCION	1 4,55

**CATEGORIA DIAGNOSTICA PRINCIPAL 8:
SISTEMA MUSCULO-ESQUELETICO Y TEJIDO
CONJUNTIVO**

DATOS GENERALES

Altas totales	14.766
Porcentaje sobre el total de altas	1,32
Diagnósticos por alta	3,04
Estancia media bruta	13,75
Desviación estándar	7,22
Coefficiente de variación	0,52
Punto de corte	26,50
Porcentaje de casos extremos	4,42
Estancia media depurada	12,66

DISTRIBUCIÓN POR EDAD

	Altas	%
< 1 año	0	0,00
1-14 años	3	0,02
15-34 años	111	0,75
35-49 años	386	2,61
50-64 años	2.561	17,34
65-79 años	9.025	61,12
> 80 años	2.680	18,15

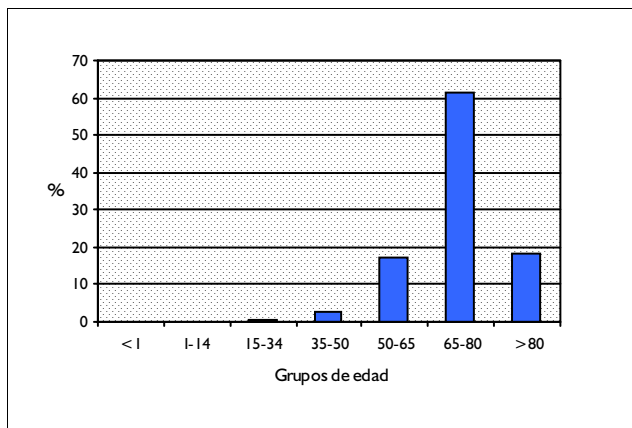

DISTRIBUCIÓN POR SEXO

	Altas	%
Hombres	4.449	30,13
Mujeres	10.314	69,85

DISTRIBUCIÓN SEGÚN INGRESO

	Altas	%
Urgente	4.043	27,38
Programado	10.723	72,62

DISTRIBUCION POR DÍAS DE ESTANCIA

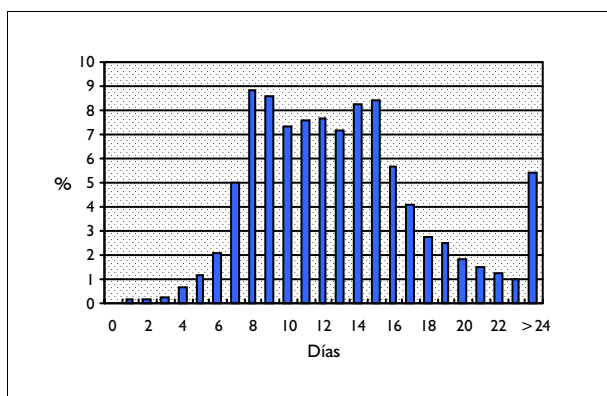

DISTRIBUCIÓN SEGÚN TIPO DE ALTA

	Altas	%
Domicilio	14.312	96,93
Traslado a otro hospital	341	2,31
Alta voluntaria	5	0,03
Éxito	88	0,60
Traslado a centro sociosanitario	16	0,11

DISTRIBUCIÓN SEGÚN FINANCIADOR

	Altas	%
Financiación pública	14.213	96,25
Mutualidades públicas	1	0,01
Empresas colaboradoras	16	0,11
Mut. acciden. trabajo y enf. prof.	3	0,02
Compañías accidente tráfico	55	0,37
Varios y Particulares	63	0,43
Convenios internacionales	8	0,05
Instituciones penitenciarias	56	0,38
Entidades privadas	1	0,01

INFORMACIÓN POR GRUPO DE HOSPITALES

	Altas	%	E.M
Grupo 1	1.677	11,36	11,74
Grupo 2	5.294	35,85	13,31
Grupo 3	2.734	18,52	12,45
Grupo 4	4.898	33,17	15,76
Grupo 5	163	1,10	10,03

DIAGNÓSTICO PRINCIPAL

	Nº	%
715.36 OSTEOARTROSIS LOCALIZADA SIN ESPECIFICAR-PIERNA	4.171	28,25
715.35 OSTEOARTROSIS LOCALIZADA SIN ESPECIFICAR-PELVIS Y MUSLO	3.380	22,89
820.09 OTRA FRACTURA CERRADA TRANSCERVICAL DEL CUELLO DEL FEMUR	2.928	19,83
715.96 OSTEOARTROSIS SIN ESPECIF. GENERAL O LOCAL-PIERNA	646	4,37
715.95 OSTEOARTROSIS SIN ESPECIF. GENERAL O LOCAL-PELVIS Y MUSLO	540	3,66

PROCEDIMIENTO QUIRÚRGICO QUE AFECTA A LA AGRUPACIÓN

	Nº	%
81.51 SUSTITUCION TOTAL DE CADERA	5.902	39,97
81.54 SUSTITUCION TOTAL DE RODILLA	5.760	39,01
81.52 SUSTITUCION PARCIAL DE CADERA	3.025	20,49
81.53 REVISION DE SUSTITUCION DE CADERA	56	0,38
81.55 REVISION DE SUSTITUCION DE RODILLA	19	0,13

GRD 210 PROC. DE CADERA & FEMUR EXCEPTO ARTICULACION MAYOR EDAD>17 CON CC
 CDM 8 ENFERMEDADES Y TRASTORNOS DE SISTEMA MUSCULOESQUELÉTICO Y TEJIDO CONJUNTIVO
 PESO 3,486 TIPO QUIRÚRGICO

DATOS GENERALES

Altas totales	2.124
Porcentaje sobre el total de altas	0,19
Diagnósticos por alta	5,79
Estancia media bruta	19,32
Desviación estándar	14,74
Coefficiente de variación	0,76
Punto de corte	39,50
Porcentaje de casos extremos	6,59
Estancia media depurada	16,53

DISTRIBUCIÓN POR EDAD

	Altas	%
< 1 año	0	0,00
1-14 años	0	0,00
15-34 años	111	5,23
35-49 años	68	3,20
50-64 años	143	6,73
65-79 años	650	30,60
> 80 años	1.152	54,24

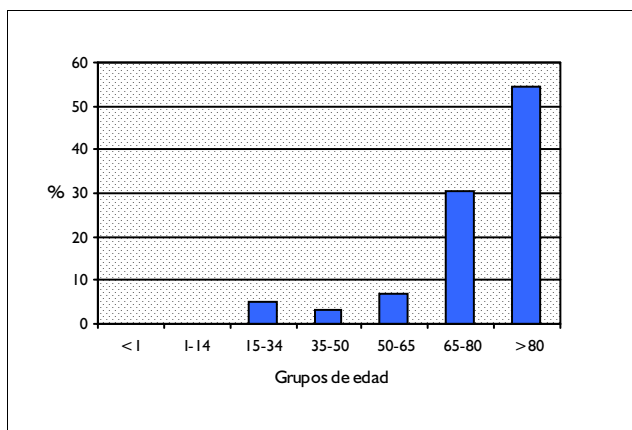

DISTRIBUCIÓN POR SEXO

	Altas	%
Hombres	658	30,98
Mujeres	1.466	69,02

DISTRIBUCIÓN SEGÚN INGRESO

	Altas	%
Urgente	1.978	93,13
Programado	146	6,87

DISTRIBUCION POR DÍAS DE ESTANCIA

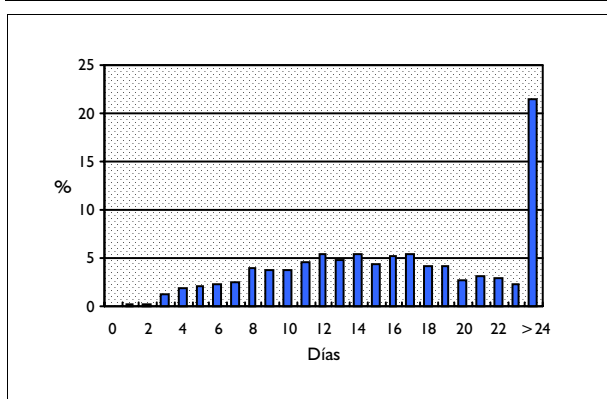

DISTRIBUCIÓN SEGÚN TIPO DE ALTA

	Altas	%
Domicilio	1.886	88,79
Traslado a otro hospital	128	6,03
Alta voluntaria	8	0,38
Éxito	96	4,52
Traslado a centro sociosanitario	6	0,28

DISTRIBUCIÓN SEGÚN FINANCIADOR

	Altas	%
Financiación pública	1.934	91,05
Mutualidades públicas	3	0,14
Empresas colaboradoras	5	0,24
Mut. acciden. trabajo y enf. prof.	13	0,61
Compañías accidente tráfico	105	4,94
Varios y Particulares	24	1,13
Convenios internacionales	4	0,19
Instituciones penitenciarias	14	0,66
Entidades privadas	2	0,09

INFORMACIÓN POR GRUPO DE HOSPITALES

	Altas	%	E.M
Grupo 1	231	10,88	15,80
Grupo 2	802	37,76	17,68
Grupo 3	349	16,43	16,15
Grupo 4	739	34,79	23,61
Grupo 5	3	0,14	38,67

DIAGNÓSTICO PRINCIPAL

	Nº	%
820.20 FRACTURA CERRADA PERTROCANTEREA CUELLO FEMUR-NEOM	1.014	47,74
820.22 FRACTURA CERRADA SUBTROCANTEREA DEL CUELLO FEMUR	208	9,79
820.21 FRACTURA CERRADA INTERTROCANTEREA DE CUELLO FEMUR	151	7,11
820.03 FRACTURA CERRADA DE BASE DEL CUELLO DE FEMUR	105	4,94
820.09 OTRA FRACTURA CERRADA TRANSCERVICAL DEL CUELLO DEL FEMUR	102	4,80

PROCEDIMIENTO QUIRÚRGICO QUE AFECTA A LA AGRUPACIÓN

	Nº	%
79.15 REDUCCION CERRADA FRACTURA FEMUR CON FIJACION INTERNA	1.204	56,69
79.35 REDUCCION ABIERTA FRACTURA FEMUR CON FIJACION INTERNA	724	34,09
78.55 FIJACION INTERNA FEMUR SIN REDUCCION DE FRACTURA	92	4,33
80.05 ARTROTOMIA PARA EXTRACCION DE PROTESIS DE CADERA	23	1,08
78.05 INJERTO DE HUESO EN FEMUR	22	1,04

GRD 211
CDM 8
PESO 2,2318

PROC. DE CADERA & FEMUR EXCEPTO ARTICULACION MAYOR EDAD>17 SIN CC
ENFERMEDADES Y TRASTORNOS DE SISTEMA MUSCULOESQUELÉTICO Y TEJIDO CONJUNTIVO
TIPO QUIRÚRGICO

DATOS GENERALES

Altas totales	6.339
Porcentaje sobre el total de altas	0,57
Diagnósticos por alta	3,35
Estancia media bruta	14,25
Desviación estándar	9,55
Coefficiente de variación	0,67
Punto de corte	29,00
Porcentaje de casos extremos	4,18
Estancia media depurada	12,95

DISTRIBUCIÓN POR EDAD

	Altas	%
< 1 año	0	0,00
1-14 años	0	0,00
15-34 años	449	7,08
35-49 años	302	4,76
50-64 años	459	7,24
65-79 años	1.952	30,79
> 80 años	3.177	50,12

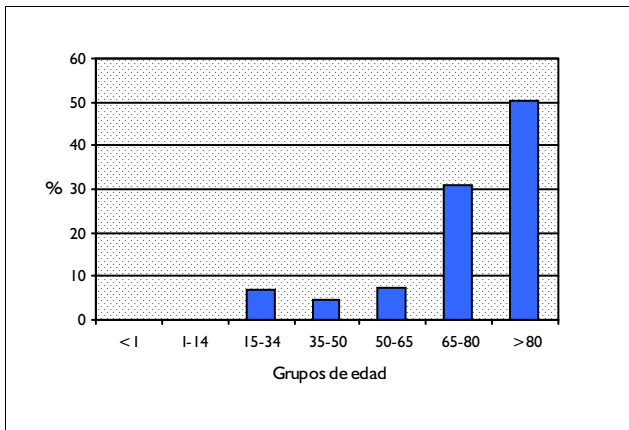

DISTRIBUCIÓN POR SEXO

	Altas	%
Hombres	1.670	26,34
Mujeres	4.669	73,66

DISTRIBUCIÓN SEGÚN INGRESO

	Altas	%
Urgente	5.810	91,65
Programado	529	8,35

DISTRIBUCION POR DÍAS DE ESTANCIA

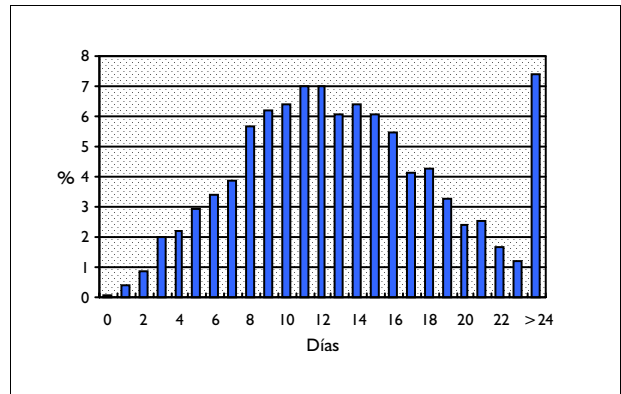

DISTRIBUCIÓN SEGÚN TIPO DE ALTA

	Altas	%
Domicilio	6.008	94,78
Traslado a otro hospital	236	3,72
Alta voluntaria	10	0,16
Éxito	74	1,17
Traslado a centro sociosanitario	11	0,17

DISTRIBUCIÓN SEGÚN FINANCIADOR

	Altas	%
Financiación pública	5.650	89,13
Mutualidades públicas	6	0,09
Empresas colaboradoras	12	0,19
Mut. acciden. trabajo y enf. prof.	57	0,90
Compañías accidente tráfico	305	4,81
Varios y Particulares	56	0,88
Convenios internacionales	9	0,14
Instituciones penitenciarias	77	1,21
Entidades privadas	14	0,22

INFORMACIÓN POR GRUPO DE HOSPITALES

	Altas	%	E.M
Grupo 1	743	11,72	11,54
Grupo 2	2.294	36,19	14,14
Grupo 3	1.199	18,91	13,01
Grupo 4	2.099	33,11	16,05
Grupo 5	4	0,06	8,00

DIAGNÓSTICO PRINCIPAL

	Nº	%	
820.20	FRACTURA CERRADA PERTROCANTEREA CUELLO FEMUR-NEOM	3.080	48,59
820.22	FRACTURA CERRADA SUBTROCANTEREA DEL CUELLO FEMUR	605	9,54
820.09	OTRA FRACTURA CERRADA TRASCERVICAL DEL CUELLO DEL FEMUR	460	7,26
820.21	FRACTURA CERRADA INTERTROCANTEREA DE CUELLO FEMUR	372	5,87
821.01	FRACTURA CERRADA DE DIAFISIS DEL FEMUR	307	4,84

PROCEDIMIENTO QUIRÚRGICO QUE AFECTA A LA AGRUPACIÓN

	Nº	%	
79.15	REDUCCION CERRADA FRACTURA FEMUR CON FIJACION INTERNA	3.331	52,55
79.35	REDUCCION ABIERTA FRACTURA FEMUR CON FIJACION INTERNA	2.373	37,43
78.55	FIJACION INTERNA FEMUR SIN REDUCCION DE FRACTURA	171	2,70
78.05	INJERTO DE HUESO EN FEMUR	74	1,17
80.05	ARTROTOMIA PARA EXTRACCION DE PROTESIS DE CADERA	68	1,07

GRD 212
CDM 8
PESO 2,0561

PROC. DE CADERA & FEMUR EXCEPTO ARTICULACION MAYOR EDAD<18
ENFERMEDADES Y TRASTORNOS DE SISTEMA MUSCULOESQUELÉTICO Y TEJIDO CONJUNTIVO
TIPO QUIRÚRGICO

DATOS GENERALES

Altas totales	721
Porcentaje sobre el total de altas	0,06
Diagnósticos por alta	2,14
Estancia media bruta	9,31
Desviación estándar	8,82
Coefficiente de variación	0,95
Punto de corte	24,00
Porcentaje de casos extremos	6,38
Estancia media depurada	7,67

DISTRIBUCIÓN POR EDAD

	Altas	%
< 1 año	31	4,30
1-14 años	422	58,53
15-34 años	268	37,17
35-49 años	0	0,00
50-64 años	0	0,00
65-79 años	0	0,00
> 80 años	0	0,00

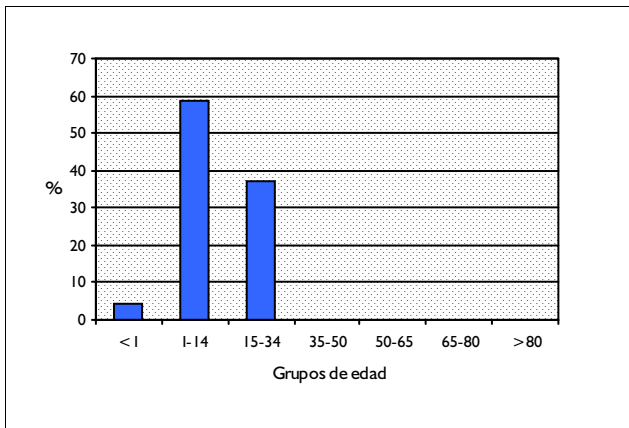

DISTRIBUCIÓN POR SEXO

	Altas	%
Hombres	458	63,52
Mujeres	263	36,48

DISTRIBUCIÓN SEGÚN INGRESO

	Altas	%
Urgente	360	49,93
Programado	361	50,07

DISTRIBUCION POR DÍAS DE ESTANCIA

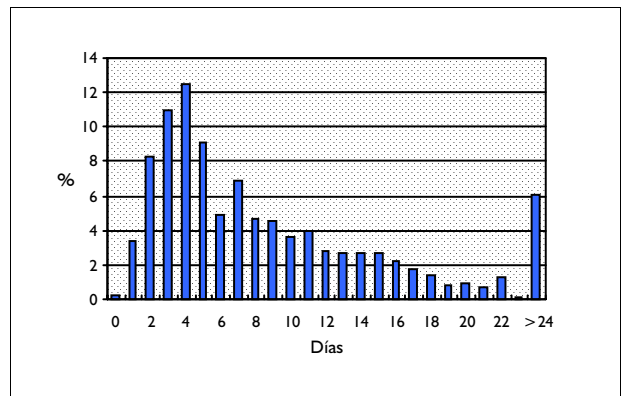

DISTRIBUCIÓN SEGÚN TIPO DE ALTA

	Altas	%
Domicilio	714	99,03
Traslado a otro hospital	5	0,69
Alta voluntaria	2	0,28
Éxito	0	0,00
Traslado a centro sociosanitario	0	0,00

DISTRIBUCIÓN SEGÚN FINANCIADOR

	Altas	%
Financiación pública	541	75,03
Mutualidades públicas	1	0,14
Empresas colaboradoras	4	0,55
Mut. acciden. trabajo y enf. prof.	6	0,83
Compañías accidente tráfico	133	18,45
Varios y Particulares	9	1,25
Convenios internacionales	0	0,00
Instituciones penitenciarias	5	0,69
Entidades privadas	0	0,00

INFORMACIÓN POR GRUPO DE HOSPITALES

	Altas	%	E.M
Grupo 1	56	7,77	8,23
Grupo 2	148	20,53	11,24
Grupo 3	118	16,37	9,09
Grupo 4	305	42,30	8,90
Grupo 5	94	13,04	8,52

DIAGNÓSTICO PRINCIPAL

	Nº	%
821.01 FRACTURA CERRADA DE DIAFISIS DEL FEMUR	119	16,50
732.1 OSTEOCONDROSIS JUVENIL DE CADERA Y PELVIS	92	12,76
754.30 LUXACION CONGENITA CADERA UNILATERAL	51	7,07
821.00 FRACTURA CERRADA DE PARTE NEOM DEL FEMUR	28	3,88
736.81 LONGITUD DESIGUAL PIERNAS (ADQUIRIDA)	25	3,47

PROCEDIMIENTO QUIRÚRGICO QUE AFECTA A LA AGRUPACIÓN

	Nº	%
79.15 REDUCCION CERRADA FRACTURA FEMUR CON FIJACION INTERNA	183	25,38
79.35 REDUCCION ABIERTA FRACTURA FEMUR CON FIJACION INTERNA	80	11,10
83.12 TENOTOMIA DE TENDON ADUCTOR DE CADERA	79	10,96
77.35 OSTEOARTROTOMIA DE FEMUR	73	10,12
78.25 PROCEDIMIENTO DE ACORTAMIENTO DE FEMUR	65	9,02

GRD 213 **AMPUTACION POR TRASTORNOS MUSCULOESQUELETICOS & TEJIDO CONECTIVO**
 CDM 8 **ENFERMEDADES Y TRASTORNOS DE SISTEMA MUSCULOESQUELÉTICO Y TEJIDO CONJUNTIVO**
 PESO 3,0346 **TIPO QUIRÚRGICO**

DATOS GENERALES

Altas totales	128
Porcentaje sobre el total de altas	0,01
Diagnósticos por alta	4,17
Estancia media bruta	21,27
Desviación estándar	16,49
Coefficiente de variación	0,77
Punto de corte	61,00
Porcentaje de casos extremos	3,13
Estancia media depurada	19,57

DISTRIBUCIÓN POR EDAD

	Altas	%
< 1 año	0	0,00
1-14 años	9	7,03
15-34 años	21	16,41
35-49 años	18	14,06
50-64 años	27	21,09
65-79 años	41	32,03
> 80 años	12	9,38

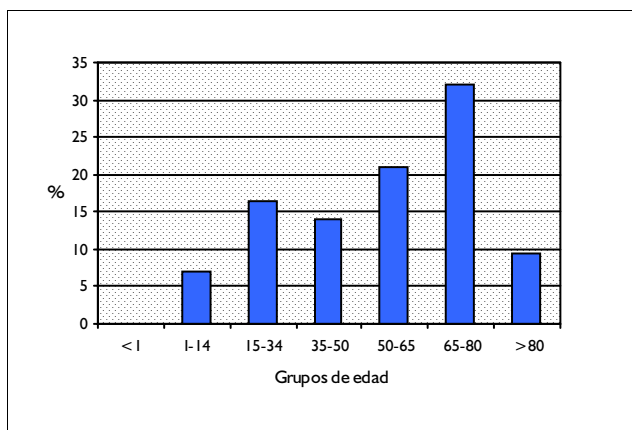

DISTRIBUCIÓN POR SEXO

	Altas	%
Hombres	96	75,00
Mujeres	32	25,00

DISTRIBUCIÓN SEGÚN INGRESO

	Altas	%
Urgente	74	57,81
Programado	54	42,19

DISTRIBUCION POR DÍAS DE ESTANCIA

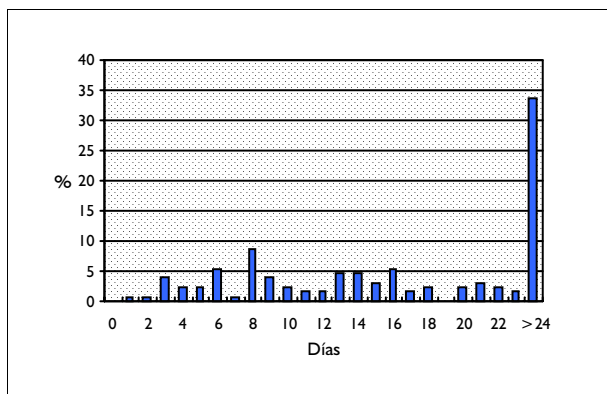

DISTRIBUCIÓN SEGÚN TIPO DE ALTA

	Altas	%
Domicilio	124	96,88
Traslado a otro hospital	3	2,34
Alta voluntaria	1	0,78
Éxito	0	0,00
Traslado a centro sociosanitario	0	0,00

DISTRIBUCIÓN SEGÚN FINANCIADOR

	Altas	%
Financiación pública	115	89,84
Mutualidades públicas	0	0,00
Empresas colaboradoras	0	0,00
Mut. acciden. trabajo y enf. prof.	4	3,13
Compañías accidente tráfico	4	3,13
Varios y Particulares	0	0,00
Convenios internacionales	0	0,00
Instituciones penitenciarias	3	2,34
Entidades privadas	0	0,00

INFORMACIÓN POR GRUPO DE HOSPITALES

	Altas	%	E.M
Grupo 1	9	7,03	12,11
Grupo 2	16	12,50	18,88
Grupo 3	25	19,53	21,04
Grupo 4	77	60,16	23,09
Grupo 5	1	0,78	8,00

DIAGNÓSTICO PRINCIPAL

	Nº	%
997.62 COMPLICACION TARDIA DE INFECCION (CRONICA) DE MUÑON AMPUTACI	31	24,22
171.3 NEO MALIGNA DE MIEMBROS INFERIORES CON INCLUSION DE CADERA	13	10,16
997.69 OTRA COMPLICACION TARDIA DE MUÑON DE AMPUTACION	7	5,47
170.7 NEO MALIGNA DE HUESOS LARGOS MIEMBROS INFERIORES	7	5,47
730.17 OSTEOMIELITIS CRONICA-TOBILLO Y PIE	6	4,69

PROCEDIMIENTO QUIRÚRGICO QUE AFECTA A LA AGRUPACIÓN

	Nº	%
84.17 AMPUTACION POR ENCIMA DE LA RODILLA	53	41,41
84.15 OTRA AMPUTACION DEBAJO DE LA RODILLA	26	20,31
84.12 AMPUTACION A TRAVES DE PIE	14	10,94
84.03 AMPUTACION A TRAVES DE MANO	5	3,91
84.07 AMPUTACION A TRAVES DE HUMERO	5	3,91

GRD 216 **BIOPSIAS DE SISTEMA MUSCULOESQUELETICO & TEJIDO CONECTIVO**
 CDM 8 **ENFERMEDADES Y TRASTORNOS DE SISTEMA MUSCULOESQUELÉTICO Y TEJIDO CONJUNTIVO**
 PESO 2,6933 **TIPO QUIRÚRGICO**

DATOS GENERALES

Altas totales	366
Porcentaje sobre el total de altas	0,03
Diagnósticos por alta	2,68
Estancia media bruta	10,72
Desviación estándar	14,24
Coefficiente de variación	1,33
Punto de corte	32,00
Porcentaje de casos extremos	11,20
Estancia media depurada	7,79

DISTRIBUCIÓN POR EDAD

	Altas	%
< 1 año	2	0,55
1-14 años	55	15,03
15-34 años	82	22,40
35-49 años	57	15,57
50-64 años	69	18,85
65-79 años	91	24,86
> 80 años	10	2,73

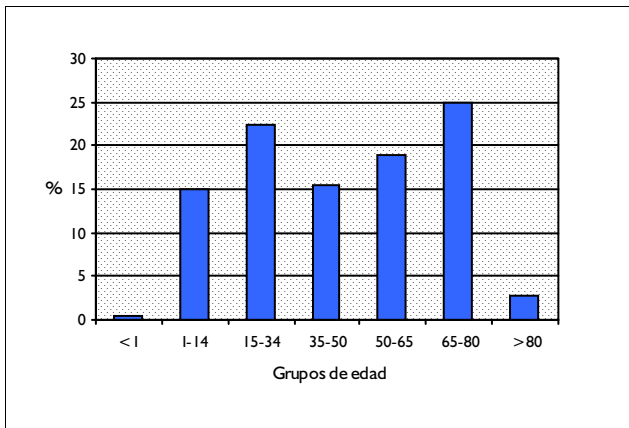

DISTRIBUCIÓN POR SEXO

	Altas	%
Hombres	212	57,92
Mujeres	154	42,08

DISTRIBUCIÓN SEGÚN INGRESO

	Altas	%
Urgente	134	36,61
Programado	232	63,39

DISTRIBUCION POR DÍAS DE ESTANCIA

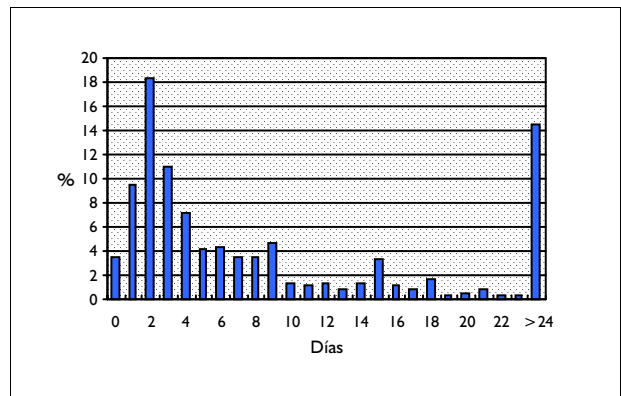

DISTRIBUCIÓN SEGÚN TIPO DE ALTA

	Altas	%
Domicilio	349	95,36
Traslado a otro hospital	11	3,01
Alta voluntaria	2	0,55
Éxito	3	0,82
Traslado a centro sociosanitario	0	0,00

DISTRIBUCIÓN SEGÚN FINANCIADOR

	Altas	%
Financiación pública	356	97,27
Mutualidades públicas	2	0,55
Empresas colaboradoras	0	0,00
Mut. acciden. trabajo y enf. prof.	0	0,00
Compañías accidente tráfico	0	0,00
Varios y Particulares	2	0,55
Convenios internacionales	0	0,00
Instituciones penitenciarias	1	0,27
Entidades privadas	0	0,00

INFORMACIÓN POR GRUPO DE HOSPITALES

	Altas	%	E.M
Grupo 1	28	7,65	7,75
Grupo 2	104	28,42	10,04
Grupo 3	46	12,57	14,65
Grupo 4	174	47,54	10,92
Grupo 5	14	3,83	6,21

DIAGNÓSTICO PRINCIPAL

	Nº	%	
198.5	NEO MALIGNA SECUNDARIA DE HUESOS Y MEDULA OSEA	60	16,39
239.2	N. NATURALEZA NO ESPECIFICADA HUESOS, TEJIDOS BLANDOS Y PIEL	31	8,47
733.90	TRASTORNO DE HUESO Y CARTILAGO NO ESPECIFICADO	26	7,10
170.7	NEO MALIGNA DE HUESOS LARGOS MIEMBROS INFERIORES	22	6,01
238.0	NEO DE COMPORTAM. INCIERTO DE HUESO Y CARTILAGO ARTICULAR	21	5,74

PROCEDIMIENTO QUIRÚRGICO QUE AFECTA A LA AGRUPACIÓN

	Nº	%	
77.49	BIOPSIA DE OTRO HUESO NCOC	124	33,88
77.45	BIOPSIA DE FEMUR	94	25,68
77.47	BIOPSIA DE TIBIA Y PERONE	47	12,84
77.41	BIOPSIA HUESO-ESCAPULA/CLAVICULA/TORAX(COSTILLAS Y ESTERNON)	24	6,56
77.42	BIOPSIA DE HUMERO	22	6,01

GRD 217
CDM 8
PESO 3,0766

DESBRID.HER.& INJ.PIEL EXC.HER.ABIERTA POR TRAST.MUS.ESQ.& T.CONEC.EXC.MANO
ENFERMEDADES Y TRASTORNOS DE SISTEMA MUSCULOESQUELÉTICO Y TEJIDO CONJUNTIVO
TIPO QUIRÚRGICO

DATOS GENERALES

Altas totales	631
Porcentaje sobre el total de altas	0,06
Diagnósticos por alta	3,80
Estancia media bruta	16,63
Desviación estándar	17,63
Coefficiente de variación	1,06
Punto de corte	51,88
Porcentaje de casos extremos	6,02
Estancia media depurada	13,70

DISTRIBUCIÓN POR EDAD

	Altas	%
< 1 año	0	0,00
1-14 años	45	7,13
15-34 años	199	31,54
35-49 años	102	16,16
50-64 años	126	19,97
65-79 años	114	18,07
> 80 años	45	7,13

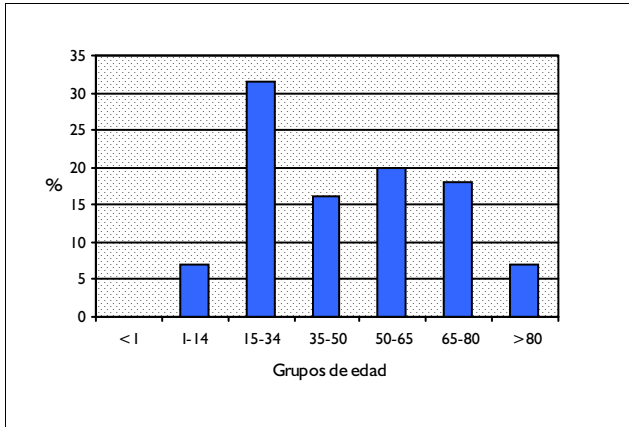

DISTRIBUCIÓN POR SEXO

	Altas	%
Hombres	425	67,35
Mujeres	206	32,65

DISTRIBUCIÓN SEGÚN INGRESO

	Altas	%
Urgente	439	69,57
Programado	192	30,43

DISTRIBUCION POR DÍAS DE ESTANCIA

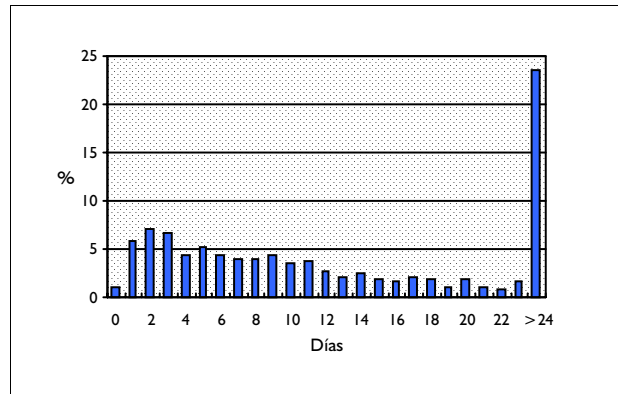

DISTRIBUCIÓN SEGÚN TIPO DE ALTA

	Altas	%
Domicilio	591	93,66
Traslado a otro hospital	35	5,55
Alta voluntaria	3	0,48
Éxito	1	0,16
Traslado a centro sociosanitario	1	0,16

DISTRIBUCIÓN SEGÚN FINANCIADOR

	Altas	%
Financiación pública	400	63,39
Mutualidades públicas	0	0,00
Empresas colaboradoras	3	0,48
Mut. acciden. trabajo y enf. prof.	54	8,56
Compañías accidente tráfico	127	20,13
Varios y Particulares	15	2,38
Convenios internacionales	0	0,00
Instituciones penitenciarias	18	2,85
Entidades privadas	1	0,16

INFORMACIÓN POR GRUPO DE HOSPITALES

	Altas	%	E.M
Grupo 1	63	9,98	15,44
Grupo 2	177	28,05	15,95
Grupo 3	147	23,30	16,07
Grupo 4	237	37,56	18,22
Grupo 5	7	1,11	1,86

DIAGNÓSTICO PRINCIPAL

	Nº	%
997.62 COMPLICACION TARDIA DE INFECCION (CRONICA) DE MUÑON AMPUTACI	28	4,44
996.67 INFEC./INFLAM. POR OTRO DISPOS.,IMPLANTE,INJERTO ORTOPED.INT	16	2,54
823.32 FRACTURA ABIERTA DE DIAFISIS DE TIBIA CON PERONE	14	2,22
823.92 FRACTURA ABIERTA DE PARTE NEOM DE TIBIA CON PERONE	13	2,06
728.6 CONTRACTURA DE FASCIA PALMAR	13	2,06

PROCEDIMIENTO QUIRÚRGICO QUE AFECTA A LA AGRUPACIÓN

	Nº	%
86.22 DESBRIDAMIENTO EXCISIONAL DE HERIDA, INFECCION O QUEMADURA	460	72,90
86.69 OTRO INJERTO CUTANEO A OTROS SITIOS	65	10,30
86.60 INJERTO CUTANEO LIBRE, NEOM	33	5,23
86.70 INJERTO DE PEDICULO O COLGAJO, NEOM	24	3,80
86.74 FIJACION DE INJERTO DE PEDICULO O COLGAJO A OTROS SITIOS	19	3,01

GRD 218 PROC. EXTR.INFERIOR & HUMERO EXC. CADERA.PIE.FEMUR EDAD>17 CON CC
 CDM 8 ENFERMEDADES Y TRASTORNOS DE SISTEMA MUSCULOESQUELÉTICO Y TEJIDO CONJUNTIVO
 PESO 2,4466 TIPO QUIRÚRGICO

DATOS GENERALES

Altas totales	765
Porcentaje sobre el total de altas	0,07
Diagnósticos por alta	4,94
Estancia media bruta	14,66
Desviación estándar	12,93
Coefficiente de variación	0,88
Punto de corte	34,50
Porcentaje de casos extremos	8,24
Estancia media depurada	11,73

DISTRIBUCIÓN POR EDAD

	Altas	%
< 1 año	0	0,00
1-14 años	0	0,00
15-34 años	181	23,66
35-49 años	147	19,22
50-64 años	179	23,40
65-79 años	195	25,49
> 80 años	63	8,24

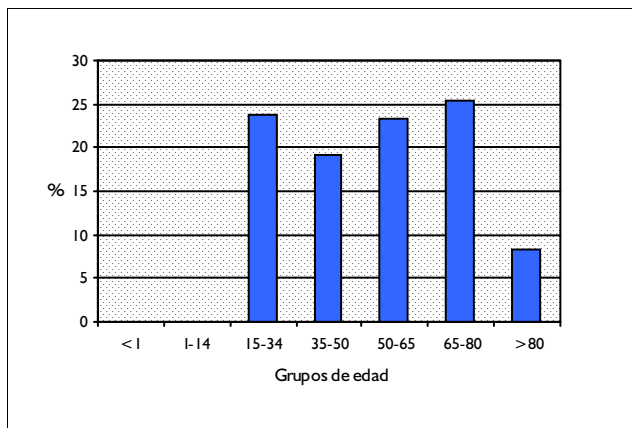

DISTRIBUCIÓN POR SEXO

	Altas	%
Hombres	446	58,30
Mujeres	319	41,70

DISTRIBUCIÓN SEGÚN INGRESO

	Altas	%
Urgente	621	81,18
Programado	144	18,82

DISTRIBUCION POR DÍAS DE ESTANCIA

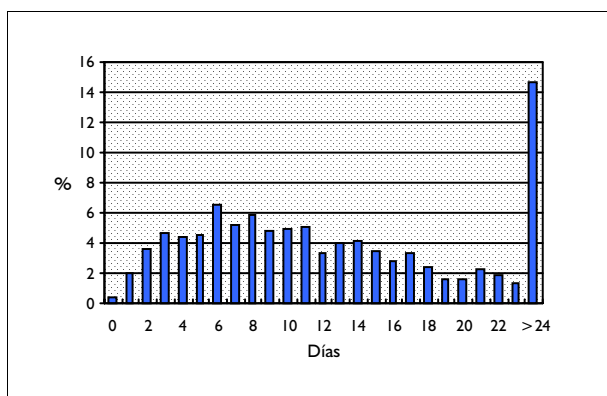

DISTRIBUCIÓN SEGÚN TIPO DE ALTA

	Altas	%
Domicilio	738	96,47
Traslado a otro hospital	25	3,27
Alta voluntaria	0	0,00
Éxitus	2	0,26
Traslado a centro sociosanitario	0	0,00

DISTRIBUCIÓN SEGÚN FINANCIADOR

	Altas	%
Financiación pública	501	65,49
Mutualidades públicas	0	0,00
Empresas colaboradoras	2	0,26
Mut. acciden. trabajo y enf. prof.	26	3,40
Compañías accidente tráfico	188	24,58
Varios y Particulares	17	2,22
Convenios internacionales	0	0,00
Instituciones penitenciarias	17	2,22
Entidades privadas	0	0,00

INFORMACIÓN POR GRUPO DE HOSPITALES

	Altas	%	E.M
Grupo 1	99	12,94	11,58
Grupo 2	265	34,64	14,13
Grupo 3	130	16,99	13,70
Grupo 4	271	35,42	16,77
Grupo 5	0	0,00	

DIAGNÓSTICO PRINCIPAL

	Nº	%	
824.4	FRACTURA CERRADA BIMALEOLAR DE TOBILLO	75	9,80
823.00	FRACTURA CERRADA DEL EXTREMO PROXIMAL DE TIBIA	63	8,24
824.8	FRACTURA CERRADA DE TOBILLO NEOM	40	5,23
733.82	NO UNION DE FRACTURA	37	4,84
812.21	FRACTURA CERRADA DE DIAFISIS DE HUMERO	34	4,44

PROCEDIMIENTO QUIRÚRGICO QUE AFECTA A LA AGRUPACIÓN

	Nº	%	
79.36	REDUCCION ABIERTA FRACTURA TIBIA/PERONE CON FIJACION INTERNA	263	34,38
79.16	REDUCCION CERRADA FRACTURA TIBIA/PERONE CON FIJACION INTERNA	152	19,87
79.11	REDUCCION CERRADA FRACTURA HUMERO CON FIJACION INTERNA	106	13,86
79.31	REDUCCION ABIERTA FRACTURA HUMERO CON FIJACION INTERNA	79	10,33
77.27	OSTEOTOMIA EN CUÑA DE TIBIA Y PERONE	24	3,14

GRD 219 PROC. EXTR.INFERIOR & HUMERO EXC. CADERA.PIE.FEMUR EDAD>17 SIN CC
 CDM 8 ENFERMEDADES Y TRASTORNOS DE SISTEMA MUSCULOESQUELÉTICO Y TEJIDO CONJUNTIVO
 PESO 1,3168 TIPO QUIRÚRGICO

DATOS GENERALES

Altas totales	6.407
Porcentaje sobre el total de altas	0,57
Diagnósticos por alta	2,75
Estancia media bruta	8,27
Desviación estándar	6,47
Coefficiente de variación	0,78
Punto de corte	21,50
Porcentaje de casos extremos	3,87
Estancia media depurada	7,46

DISTRIBUCIÓN POR EDAD

	Altas	%
< 1 año	0	0,00
1-14 años	0	0,00
15-34 años	1.695	26,46
35-49 años	1.334	20,82
50-64 años	1.735	27,08
65-79 años	1.408	21,98
> 80 años	235	3,67

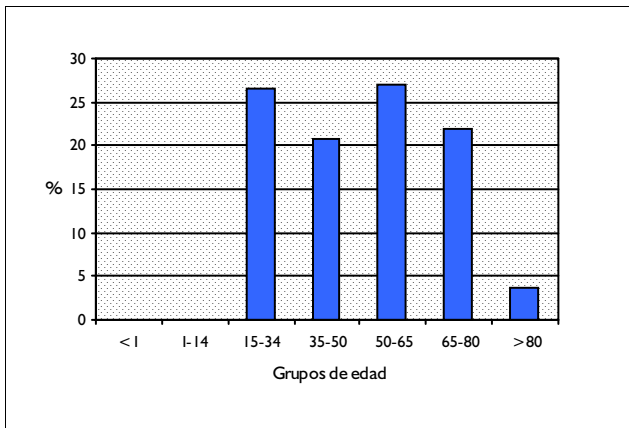

DISTRIBUCIÓN POR SEXO

	Altas	%
Hombres	3.054	47,67
Mujeres	3.353	52,33

DISTRIBUCIÓN SEGÚN INGRESO

	Altas	%
Urgente	4.895	76,40
Programado	1.512	23,60

DISTRIBUCION POR DÍAS DE ESTANCIA

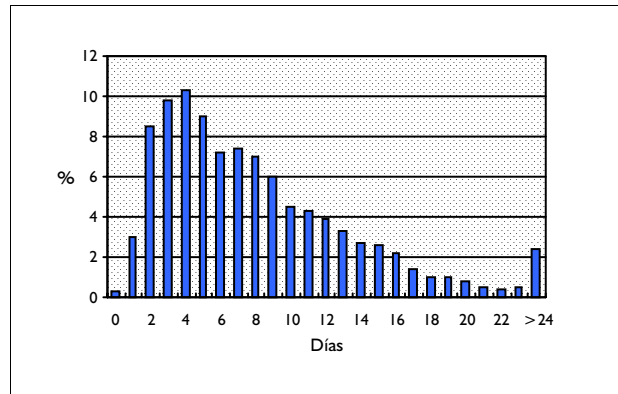

DISTRIBUCIÓN SEGÚN TIPO DE ALTA

	Altas	%
Domicilio	6.332	98,83
Traslado a otro hospital	63	0,98
Alta voluntaria	4	0,06
Éxito	3	0,05
Traslado a centro sociosanitario	3	0,05

DISTRIBUCIÓN SEGÚN FINANCIADOR

	Altas	%
Financiación pública	5.015	78,27
Mutualidades públicas	12	0,19
Empresas colaboradoras	19	0,30
Mut. acciden. trabajo y enf. prof.	228	3,56
Compañías accidente tráfico	703	10,97
Varios y Particulares	128	2,00
Convenios internacionales	24	0,37
Instituciones penitenciarias	119	1,86
Entidades privadas	11	0,17

INFORMACIÓN POR GRUPO DE HOSPITALES

	Altas	%	E.M
Grupo 1	859	13,41	7,22
Grupo 2	2.232	34,84	8,66
Grupo 3	1.115	17,40	7,92
Grupo 4	2.196	34,28	8,47
Grupo 5	5	0,08	2,00

DIAGNÓSTICO PRINCIPAL

	Nº	%	
824.4	FRACTURA CERRADA BIMALEOLAR DE TOBILLO	910	14,20
824.8	FRACTURA CERRADA DE TOBILLO NEOM	468	7,30
824.6	FRACTURA CERRADA TRIMALEOLAR DE TOBILLO	463	7,23
824.2	FRACTURA CERRADA DE MALEOLO EXTERNO DE TOBILLO	426	6,65
823.00	FRACTURA CERRADA DEL EXTREMO PROXIMAL DE TIBIA	347	5,42

PROCEDIMIENTO QUIRÚRGICO QUE AFECTA A LA AGRUPACIÓN

	Nº	%	
79.36	REDUCCION ABIERTA FRACTURA TIBIA/PERONE CON FIJACION INTERNA	2.662	41,55
79.16	REDUCCION CERRADA FRACTURA TIBIA/PERONE CON FIJACION INTERNA	1.261	19,68
79.11	REDUCCION CERRADA FRACTURA HUMERO CON FIJACION INTERNA	570	8,90
79.31	REDUCCION ABIERTA FRACTURA HUMERO CON FIJACION INTERNA	430	6,71
77.27	OSTEOTOMIA EN CUÑA DE TIBIA Y PERONE	366	5,71

GRD 220 PROCEDIMIENTOS EXTR.INFERIOR & HUMERO EXC. CADERA,PIE,FEMUR EDAD<18
 CDM 8 ENFERMEDADES Y TRASTORNOS DE SISTEMA MUSCULOESQUELÉTICO Y TEJIDO CONJUNTIVO
 PESO 1,4236 TIPO QUIRÚRGICO

DATOS GENERALES

Altas totales	1.312
Porcentaje sobre el total de altas	0,12
Diagnósticos por alta	2,17
Estancia media bruta	5,09
Desviación estándar	4,79
Coefficiente de variación	0,94
Punto de corte	14,50
Porcentaje de casos extremos	5,26
Estancia media depurada	4,37

DISTRIBUCIÓN POR EDAD

	Altas	%
< 1 año	5	0,38
1-14 años	732	55,79
15-34 años	575	43,83
35-49 años	0	0,00
50-64 años	0	0,00
65-79 años	0	0,00
> 80 años	0	0,00

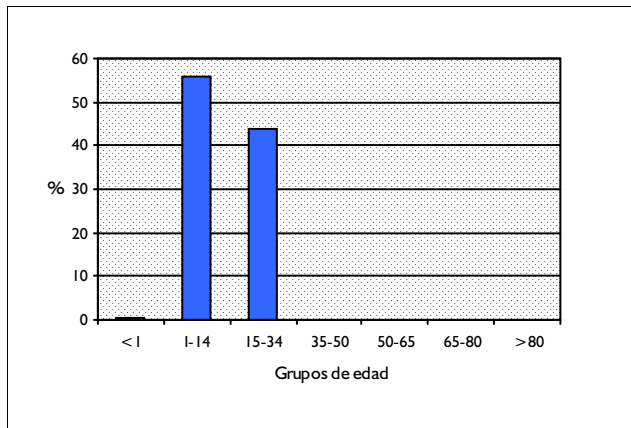

DISTRIBUCIÓN POR SEXO

	Altas	%
Hombres	880	67,07
Mujeres	432	32,93

DISTRIBUCIÓN SEGÚN INGRESO

	Altas	%
Urgente	1.054	80,34
Programado	258	19,66

DISTRIBUCION POR DÍAS DE ESTANCIA

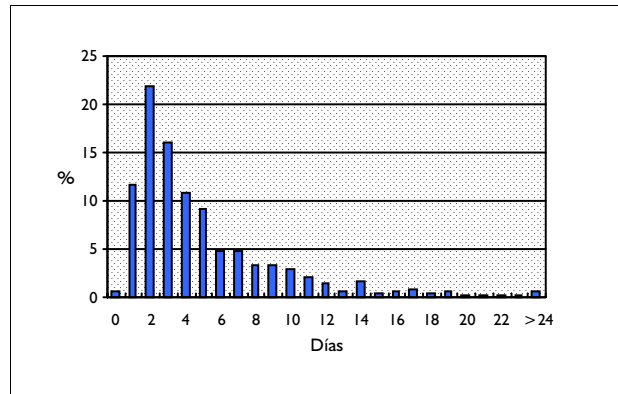

DISTRIBUCIÓN SEGÚN TIPO DE ALTA

	Altas	%
Domicilio	1.306	99,54
Traslado a otro hospital	4	0,30
Alta voluntaria	2	0,15
Éxito	0	0,00
Traslado a centro sociosanitario	0	0,00

DISTRIBUCIÓN SEGÚN FINANCIADOR

	Altas	%
Financiación pública	974	74,24
Mutualidades públicas	1	0,08
Empresas colaboradoras	5	0,38
Mut. acciden. trabajo y enf. prof.	9	0,69
Compañías accidente tráfico	217	16,54
Varios y Particulares	32	2,44
Convenios internacionales	5	0,38
Instituciones penitenciarias	31	2,36
Entidades privadas	3	0,23

INFORMACIÓN POR GRUPO DE HOSPITALES

	Altas	%	E.M
Grupo 1	159	12,12	5,23
Grupo 2	440	33,54	5,26
Grupo 3	206	15,70	5,22
Grupo 4	461	35,14	5,01
Grupo 5	46	3,51	3,20

DIAGNÓSTICO PRINCIPAL

	Nº	%
812.41 FRACTURA CERRADA SUPRACONDILEA DE HUMERO	258	19,66
824.8 FRACTURA CERRADA DE TOBILLO NEOM	102	7,77
823.00 FRACTURA CERRADA DEL EXTREMO PROXIMAL DE TIBIA	66	5,03
824.4 FRACTURA CERRADA BIMALEOLAR DE TOBILLO	60	4,57
824.0 FRACTURA CERRADA DE MALEOLO INTERNO DE TOBILLO	50	3,81

PROCEDIMIENTO QUIRÚRGICO QUE AFECTA A LA AGRUPACIÓN

	Nº	%
79.11 REDUCCION CERRADA FRACTURA HUMERO CON FIJACION INTERNA	349	26,60
79.36 REDUCCION ABIERTA FRACTURA TIBIA/PERONE CON FIJACION INTERNA	228	17,38
79.16 REDUCCION CERRADA FRACTURA TIBIA/PERONE CON FIJACION INTERNA	212	16,16
79.31 REDUCCION ABIERTA FRACTURA HUMERO CON FIJACION INTERNA	170	12,96
79.46 REDUCCION CERRADA DE EPIFISIOLISIS DE TIBIA Y PERONE	48	3,66

GRD 221 PROCEDIMIENTOS SOBRE LA RODILLA CON CC
CDM 8 ENFERMEDADES Y TRASTORNOS DE SISTEMA MUSCULOESQUELÉTICO Y TEJIDO CONJUNTIVO
PESO 1,6989 TIPO QUIRÚRGICO

DATOS GENERALES

Altas totales	155
Porcentaje sobre el total de altas	0,01
Diagnósticos por alta	3,92
Estancia media bruta	7,21
Desviación estándar	9,53
Coefficiente de variación	1,32
Punto de corte	19,50
Porcentaje de casos extremos	7,74
Estancia media depurada	5,37

DISTRIBUCIÓN POR EDAD

	Altas	%
< 1 año	0	0,00
1-14 años	2	1,29
15-34 años	39	25,16
35-49 años	34	21,94
50-64 años	48	30,97
65-79 años	31	20,00
> 80 años	1	0,65

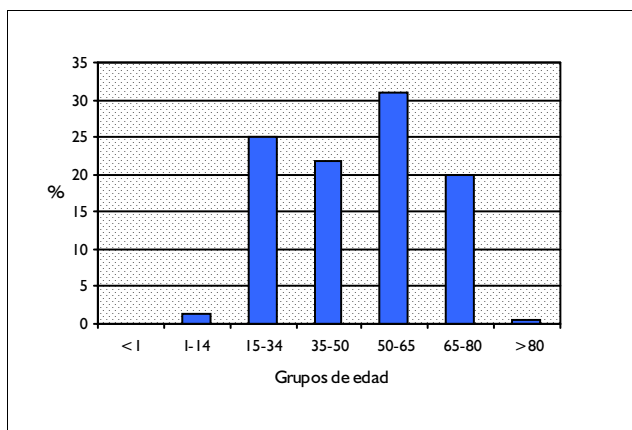

DISTRIBUCIÓN POR SEXO

	Altas	%
Hombres	94	60,65
Mujeres	61	39,35

DISTRIBUCIÓN SEGÚN INGRESO

	Altas	%
Urgente	25	16,13
Programado	130	83,87

DISTRIBUCION POR DÍAS DE ESTANCIA

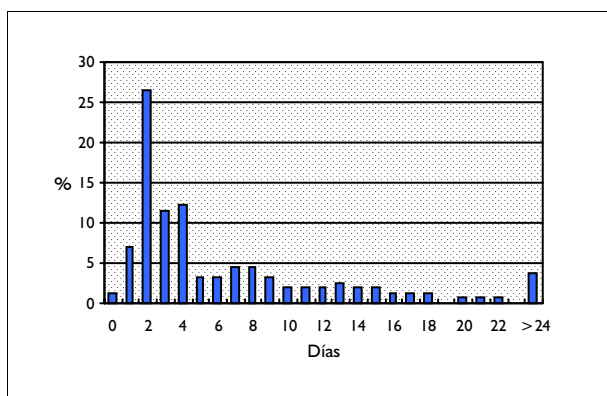

DISTRIBUCIÓN SEGÚN TIPO DE ALTA

	Altas	%
Domicilio	154	99,35
Traslado a otro hospital	1	0,65
Alta voluntaria	0	0,00
Éxito	0	0,00
Traslado a centro sociosanitario	0	0,00

DISTRIBUCIÓN SEGÚN FINANCIADOR

	Altas	%
Financiación pública	146	94,19
Mutualidades públicas	0	0,00
Empresas colaboradoras	0	0,00
Mut. acciden. trabajo y enf. prof.	1	0,65
Compañías accidente tráfico	6	3,87
Varios y Particulares	1	0,65
Convenios internacionales	0	0,00
Instituciones penitenciarias	0	0,00
Entidades privadas	0	0,00

INFORMACIÓN POR GRUPO DE HOSPITALES

	Altas	%	E.M
Grupo 1	21	13,55	5,90
Grupo 2	64	41,29	7,00
Grupo 3	16	10,32	8,56
Grupo 4	53	34,19	7,66
Grupo 5	1	0,65	2,00

DIAGNÓSTICO PRINCIPAL

	Nº	%
717.2 ALTERACION DEL CUERNO POSTERIOR DEL MENISCO MEDIAL	19	12,26
717.3 OTRAS ALTERACIONES ESPECIFICAS O NO, MENISCO MEDIAL	14	9,03
836.0 DESGARRO DE CARTILAGO O MENISCO INTERNO DE LA RODILLA-ACTUAL	14	9,03
717.83 ANTIGUA DEHISCENCIA LIGAMENTO CRUZADO ANTERIOR	12	7,74
717.0 ANTIGUO DESGARRO MENISCO INTERNO	12	7,74

PROCEDIMIENTO QUIRÚRGICO QUE AFECTA A LA AGRUPACIÓN

	Nº	%
80.6 EXCISION DE CARTILAGO SEMILUNAR DE RODILLA	86	55,48
81.45 OTRA REPARACION DE LOS LIGAMENTOS CRUZADOS	19	12,26
80.46 DIVISION CAPSULA/LIGAM./CARTILAG. DE ARTICULACION DE RODILLA	8	5,16
81.47 OTRA REPARACION DE RODILLA	8	5,16
80.76 SINOVECTOMIA DE RODILLA	8	5,16

GRD 222 PROCEDIMIENTOS SOBRE LA RODILLA SIN CC
CDM 8 ENFERMEDADES Y TRASTORNOS DE SISTEMA MUSCULOESQUELÉTICO Y TEJIDO CONJUNTIVO
PESO 1,0785 TIPO QUIRÚRGICO

DATOS GENERALES

Altas totales	5.055
Porcentaje sobre el total de altas	0,45
Diagnósticos por alta	2,05
Estancia media bruta	3,45
Desviación estándar	3,55
Coefficiente de variación	1,03
Punto de corte	7,00
Porcentaje de casos extremos	12,17
Estancia media depurada	2,69

DISTRIBUCIÓN POR EDAD

	Altas	%
< 1 año	1	0,02
1-14 años	56	1,11
15-34 años	2.210	43,72
35-49 años	1.311	25,93
50-64 años	1.067	21,11
65-79 años	392	7,75
> 80 años	18	0,36

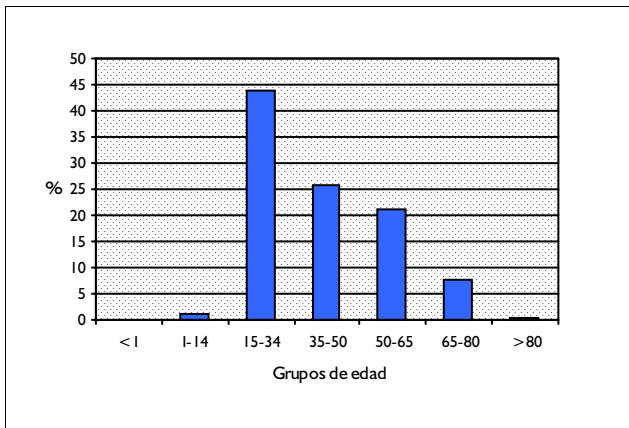

DISTRIBUCIÓN POR SEXO

	Altas	%
Hombres	3.072	60,77
Mujeres	1.983	39,23

DISTRIBUCIÓN SEGÚN INGRESO

	Altas	%
Urgente	360	7,12
Programado	4.695	92,88

DISTRIBUCION POR DÍAS DE ESTANCIA

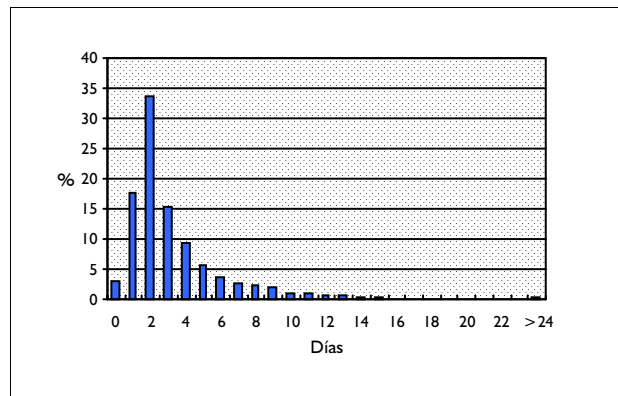

DISTRIBUCIÓN SEGÚN TIPO DE ALTA

	Altas	%
Domicilio	5.045	99,80
Traslado a otro hospital	7	0,14
Alta voluntaria	2	0,04
Éxito	0	0,00
Traslado a centro sociosanitario	0	0,00

DISTRIBUCIÓN SEGÚN FINANCIADOR

	Altas	%
Financiación pública	4.814	95,23
Mutualidades públicas	5	0,10
Empresas colaboradoras	6	0,12
Mut. acciden. trabajo y enf. prof.	7	0,14
Compañías accidente tráfico	33	0,65
Varios y Particulares	11	0,22
Convenios internacionales	2	0,04
Instituciones penitenciarias	28	0,55
Entidades privadas	0	0,00

INFORMACIÓN POR GRUPO DE HOSPITALES

	Altas	%	E.M
Grupo 1	465	9,20	2,79
Grupo 2	1.744	34,50	3,36
Grupo 3	916	18,12	3,83
Grupo 4	1.834	36,28	3,61
Grupo 5	96	1,90	1,78

DIAGNÓSTICO PRINCIPAL

	Nº	%
717.2 ALTERACION DEL CUERNO POSTERIOR DEL MENISCO MEDIAL	731	14,46
717.83 ANTIGUA DEHISCENCIA LIGAMENTO CRUZADO ANTERIOR	599	11,85
717.3 OTRAS ALTERACIONES ESPECIFICAS O NO, MENISCO MEDIAL	591	11,69
717.0 ANTIGUO DESGARRO MENISCO INTERNO	371	7,34
836.0 DESGARRO DE CARTILAGO O MENISCO INTERNO DE LA RODILLA-ACTUAL	297	5,88

PROCEDIMIENTO QUIRÚRGICO QUE AFECTA A LA AGRUPACIÓN

	Nº	%
80.6 EXCISION DE CARTILAGO SEMILUNAR DE RODILLA	3.024	59,82
81.45 OTRA REPARACION DE LOS LIGAMENTOS CRUZADOS	686	13,57
81.47 OTRA REPARACION DE RODILLA	257	5,08
80.46 DIVISION CAPSULA/LIGAM./CARTILAG. DE ARTICULACION DE RODILLA	231	4,57
80.76 SINOVECTOMIA DE RODILLA	187	3,70

GRD 223
CDM 8
PESO 0,899

**PROC. MAYORES HOMBRO/CODO. U OTROS PROCEDIMIENTOS EXTR.SUPERIOR CON CC
ENFERMEDADES Y TRASTORNOS DE SISTEMA MUSCULOESQUELÉTICO Y TEJIDO CONJUNTIVO
TIPO QUIRÚRGICO**

DATOS GENERALES

Altas totales	750
Porcentaje sobre el total de altas	0,07
Diagnósticos por alta	2,72
Estancia media bruta	5,52
Desviación estándar	6,05
Coefficiente de variación	1,10
Punto de corte	14,50
Porcentaje de casos extremos	6,00
Estancia media depurada	4,37

DISTRIBUCIÓN POR EDAD

	Altas	%
< 1 año	0	0,00
1-14 años	12	1,60
15-34 años	101	13,47
35-49 años	190	25,33
50-64 años	311	41,47
65-79 años	123	16,40
> 80 años	13	1,73

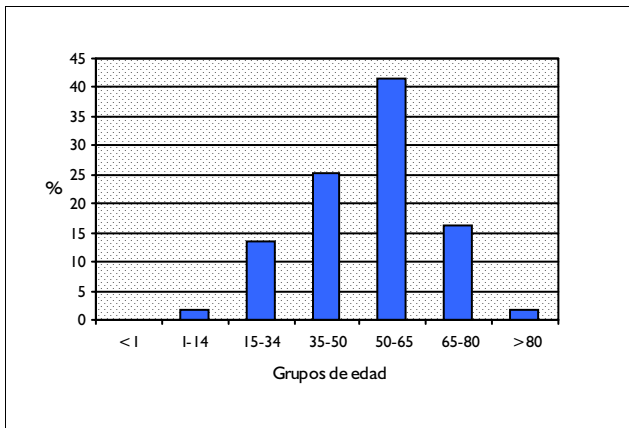

DISTRIBUCIÓN POR SEXO

	Altas	%
Hombres	367	48,93
Mujeres	383	51,07

DISTRIBUCIÓN SEGÚN INGRESO

	Altas	%
Urgente	207	27,60
Programado	543	72,40

DISTRIBUCION POR DÍAS DE ESTANCIA

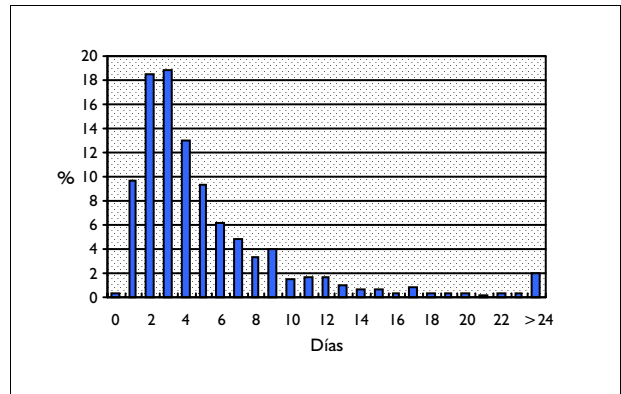

DISTRIBUCIÓN SEGÚN TIPO DE ALTA

	Altas	%
Domicilio	741	98,80
Traslado a otro hospital	6	0,80
Alta voluntaria	2	0,27
Éxito	1	0,13
Traslado a centro sociosanitario	0	0,00

DISTRIBUCIÓN SEGÚN FINANCIADOR

	Altas	%
Financiación pública	652	86,93
Mutualidades públicas	0	0,00
Empresas colaboradoras	0	0,00
Mut. acciden. trabajo y enf. prof.	13	1,73
Compañías accidente tráfico	40	5,33
Varios y Particulares	8	1,07
Convenios internacionales	0	0,00
Instituciones penitenciarias	8	1,07
Entidades privadas	1	0,13

INFORMACIÓN POR GRUPO DE HOSPITALES

	Altas	%	E.M
Grupo 1	101	13,47	4,16
Grupo 2	254	33,87	6,26
Grupo 3	144	19,20	5,40
Grupo 4	242	32,27	5,51
Grupo 5	9	1,20	2,00

DIAGNÓSTICO PRINCIPAL

	Nº	%
726.10 TRAST. DE BOLSAS Y TENDONES EN REGION DEL HOMBRO NO ESPECIFI	147	19,60
727.61 ROTURA TOTAL MANGUITO ROTADORES	110	14,67
726.2 OTRAS ALTERACIONES REGION HOMBRO NCOC	84	11,20
813.01 FRACTURA CERRADA DE APOFISIS OLECRANEANA DE CUBITO	38	5,07
813.42 OTRAS FRACTURAS CERRADAS DE EXTREMO DISTAL DE RADIO	30	4,00

PROCEDIMIENTO QUIRÚRGICO QUE AFECTA A LA AGRUPACIÓN

	Nº	%
81.83 OTRA REPARACION DE HOMBRO	485	64,67
79.32 REDUCCION ABIERTA FRACTURA RADIO/CUBITO CON FIJACION INTERNA	70	9,33
79.12 REDUCCION CERRADA FRACTURA RADIO/CUBITO CON FIJACION INTERNA	69	9,20
81.85 OTRA REPARACION DE CODO	29	3,87
80.12 OTRA ARTROTOMIA DE CODO	19	2,53

GRD 224 PROC. HOMBRO, CODO O ANTEBRAZO, EXC. PROC. MAYOR DE ARTICULACION SIN CC
 CDM 8 ENFERMEDADES Y TRASTORNOS DE SISTEMA MUSCULOESQUELÉTICO Y TEJIDO CONJUNTIVO
 PESO 0,8566 TIPO QUIRÚRGICO

DATOS GENERALES

Altas totales	3.200
Porcentaje sobre el total de altas	0,29
Diagnósticos por alta	2,35
Estancia media bruta	4,03
Desviación estándar	3,50
Coefficiente de variación	0,87
Punto de corte	9,50
Porcentaje de casos extremos	7,53
Estancia media depurada	3,40

DISTRIBUCIÓN POR EDAD

	Altas	%
< 1 año	1	0,03
1-14 años	446	13,94
15-34 años	1.091	34,09
35-49 años	469	14,66
50-64 años	563	17,59
65-79 años	530	16,56
> 80 años	100	3,13

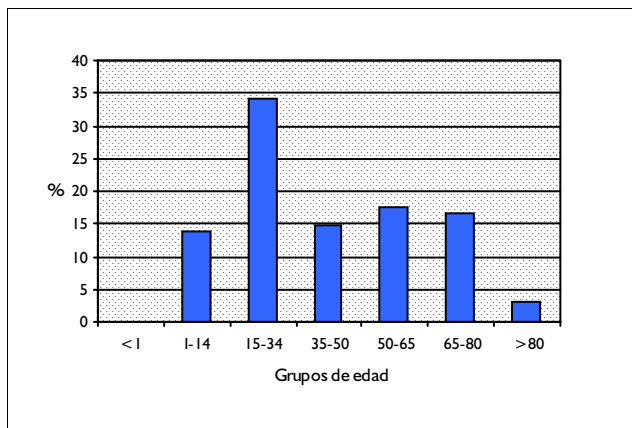

DISTRIBUCIÓN POR SEXO

	Altas	%
Hombres	1.867	58,34
Mujeres	1.333	41,66

DISTRIBUCIÓN SEGÚN INGRESO

	Altas	%
Urgente	2.246	70,19
Programado	954	29,81

DISTRIBUCION POR DÍAS DE ESTANCIA

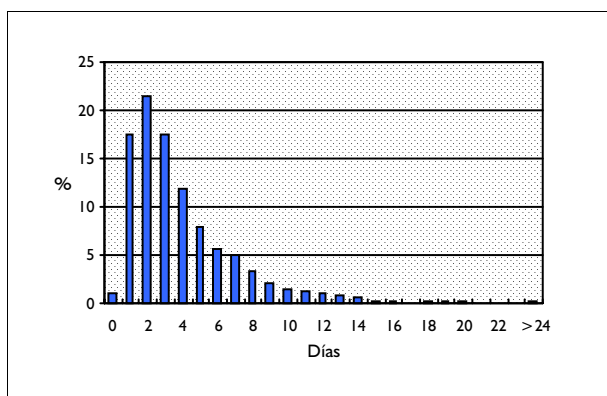

DISTRIBUCIÓN SEGÚN TIPO DE ALTA

	Altas	%
Domicilio	3.183	99,47
Traslado a otro hospital	12	0,38
Alta voluntaria	5	0,16
Éxito	0	0,00
Traslado a centro sociosanitario	0	0,00

DISTRIBUCIÓN SEGÚN FINANCIADOR

	Altas	%
Financiación pública	2.632	82,25
Mutualidades públicas	5	0,16
Empresas colaboradoras	12	0,38
Mut. acciden. trabajo y enf. prof.	98	3,06
Compañías accidente tráfico	247	7,72
Varios y Particulares	72	2,25
Convenios internacionales	7	0,22
Instituciones penitenciarias	56	1,75
Entidades privadas	3	0,09

INFORMACIÓN POR GRUPO DE HOSPITALES

	Altas	%	E.M
Grupo 1	473	14,78	3,66
Grupo 2	1.138	35,56	4,09
Grupo 3	593	18,53	4,20
Grupo 4	955	29,84	4,11
Grupo 5	41	1,28	1,95

DIAGNÓSTICO PRINCIPAL

	Nº	%
813.42 OTRAS FRACTURAS CERRADAS DE EXTREMO DISTAL DE RADIO	514	16,06
813.01 FRACTURA CERRADA DE APOFISIS OLECRANEANA DE CUBITO	326	10,19
718.31 LUXACION RECURRENTE DE ARTICULACION-HOMBRO	310	9,69
813.41 FRACTURA CERRADA DE COLLES	210	6,56
813.44 FRACTURA CERRADA DE EXTREMO DISTAL DE RADIO CON CUBITO	199	6,22

PROCEDIMIENTO QUIRÚRGICO QUE AFECTA A LA AGRUPACIÓN

	Nº	%
79.12 REDUCCION CERRADA FRACTURA RADIO/CUBITO CON FIJACION INTERNA	1.131	35,34
79.32 REDUCCION ABIERTA FRACTURA RADIO/CUBITO CON FIJACION INTERNA	763	23,84
81.82 REPARACION DE LUXACION RECIDIVANTE DE HOMBRO	307	9,59
77.83 OTRA OSTECTOMIA PARCIAL DE RADIO Y CUBITO	166	5,19
78.13 APLICACION FIJADOR EXTERNO EN RADIO Y CUBITO	159	4,97

GRD 225 PROCEDIMIENTOS SOBRE EL PIE
CDM 8 ENFERMEDADES Y TRASTORNOS DE SISTEMA MUSCULOESQUELÉTICO Y TEJIDO CONJUNTIVO
PESO 1,1226 TIPO QUIRÚRGICO

DATOS GENERALES

Altas totales	6.327
Porcentaje sobre el total de altas	0,57
Diagnósticos por alta	2,28
Estancia media bruta	3,37
Desviación estándar	4,03
Coefficiente de variación	1,20
Punto de corte	8,50
Porcentaje de casos extremos	9,34
Estancia media depurada	2,73

DISTRIBUCIÓN POR EDAD

	Altas	%
< 1 año	54	0,85
1-14 años	188	2,97
15-34 años	772	12,20
35-49 años	1.008	15,93
50-64 años	2.295	36,27
65-79 años	1.869	29,54
> 80 años	141	2,23

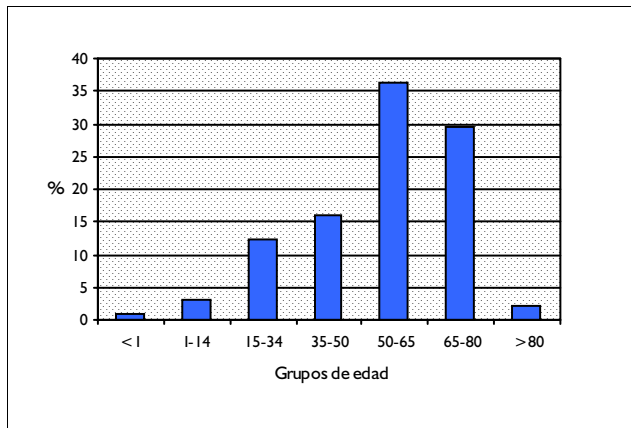

DISTRIBUCIÓN POR SEXO

	Altas	%
Hombres	1.360	21,50
Mujeres	4.966	78,49

DISTRIBUCIÓN SEGÚN INGRESO

	Altas	%
Urgente	722	11,41
Programado	5.605	88,59

DISTRIBUCION POR DÍAS DE ESTANCIA

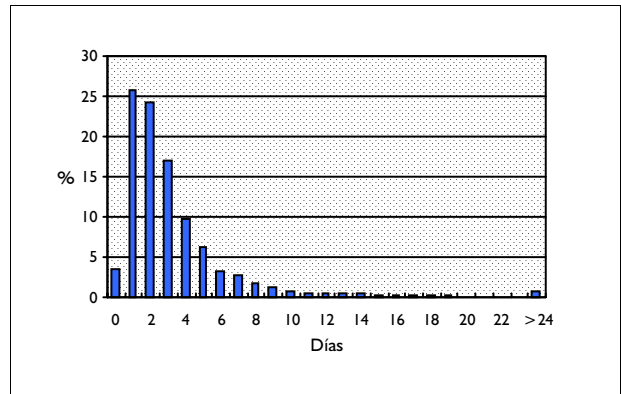

DISTRIBUCIÓN SEGÚN TIPO DE ALTA

	Altas	%
Domicilio	6.306	99,67
Traslado a otro hospital	14	0,22
Alta voluntaria	4	0,06
Éxito	1	0,02
Traslado a centro sociosanitario	1	0,02

DISTRIBUCIÓN SEGÚN FINANCIADOR

	Altas	%
Financiación pública	5.864	92,68
Mutualidades públicas	1	0,02
Empresas colaboradoras	2	0,03
Mut. acciden. trabajo y enf. prof.	59	0,93
Compañías accidente tráfico	106	1,68
Varios y Particulares	23	0,36
Convenios internacionales	1	0,02
Instituciones penitenciarias	17	0,27
Entidades privadas	0	0,00

INFORMACIÓN POR GRUPO DE HOSPITALES

	Altas	%	E.M
Grupo 1	667	10,54	3,38
Grupo 2	2.180	34,46	3,58
Grupo 3	1.030	16,28	3,45
Grupo 4	1.764	27,88	3,82
Grupo 5	686	10,84	1,42

DIAGNÓSTICO PRINCIPAL

	Nº	%
735.0 DEDO GORDO DEL PIE VALGO (ADQUIRIDO)	4.009	63,36
735.4 OTRO DEDO PIE EN MARTILLO (ADQUIRIDO)	351	5,55
735.5 DEDO PIE EN GARRA (ADQUIRIDO)	233	3,68
735.2 DEDO GORDO DEL PIE RIGIDO	158	2,50
825.25 FRACTURA CERRADA DE HUESO(S) METATARSIANO(S)	121	1,91

PROCEDIMIENTO QUIRÚRGICO QUE AFECTA A LA AGRUPACIÓN

	Nº	%
77.54 EXCISION O CORRECCION DE HALLUX-VALGUS	2.004	31,67
77.59 OTRA BUNIONECTOMIA	1.271	20,09
77.53 OTRA BUNIONECTOMIA CON CORRECCION DE TEJIDO BLANDO	485	7,67
77.56 REPARACION DE DEDO DEL PIE EN MARTILLO	374	5,91
77.57 REPARACION DE DEDO DEL PIE EN GARRA	290	4,58

GRD 226
CDM 8
PESO 1,7691

PROCEDIMIENTOS SOBRE TEJIDOS BLANDOS CON CC
ENFERMEDADES Y TRASTORNOS DE SISTEMA MUSCULOESQUELÉTICO Y TEJIDO CONJUNTIVO
TIPO QUIRÚRGICO

DATOS GENERALES

Altas totales	221
Porcentaje sobre el total de altas	0,02
Diagnósticos por alta	4,90
Estancia media bruta	14,44
Desviación estándar	14,57
Coefficiente de variación	1,01
Punto de corte	48,38
Porcentaje de casos extremos	3,17
Estancia media depurada	12,95

DISTRIBUCIÓN POR EDAD

	Altas	%
< 1 año	1	0,45
1-14 años	25	11,31
15-34 años	35	15,84
35-49 años	33	14,93
50-64 años	45	20,36
65-79 años	71	32,13
> 80 años	11	4,98

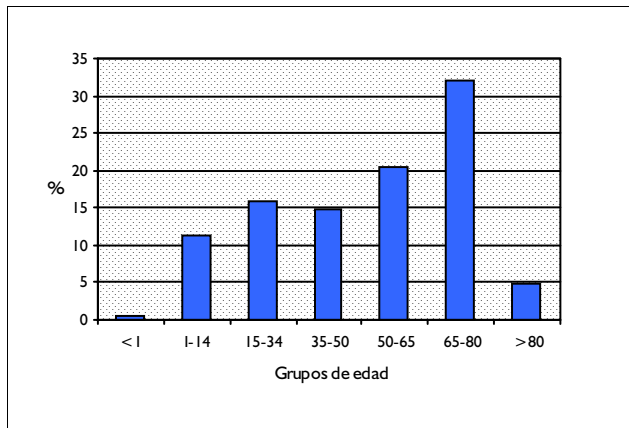

DISTRIBUCIÓN POR SEXO

	Altas	%
Hombres	137	61,99
Mujeres	84	38,01

DISTRIBUCIÓN SEGÚN INGRESO

	Altas	%
Urgente	117	52,94
Programado	104	47,06

DISTRIBUCION POR DÍAS DE ESTANCIA

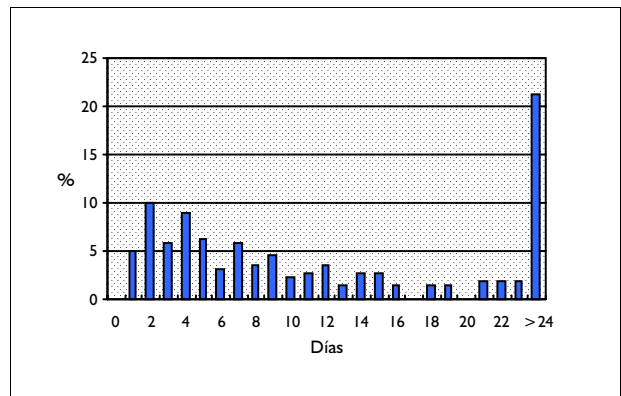

DISTRIBUCIÓN SEGÚN TIPO DE ALTA

	Altas	%
Domicilio	212	95,93
Traslado a otro hospital	7	3,17
Alta voluntaria	0	0,00
Éxito	2	0,90
Traslado a centro sociosanitario	0	0,00

DISTRIBUCIÓN SEGÚN FINANCIADOR

	Altas	%
Financiación pública	201	90,95
Mutualidades públicas	0	0,00
Empresas colaboradoras	0	0,00
Mut. acciden. trabajo y enf. prof.	5	2,26
Compañías accidente tráfico	6	2,71
Varios y Particulares	1	0,45
Convenios internacionales	1	0,45
Instituciones penitenciarias	2	0,90
Entidades privadas	0	0,00

INFORMACIÓN POR GRUPO DE HOSPITALES

	Altas	%	E.M
Grupo 1	19	8,60	10,63
Grupo 2	59	26,70	12,63
Grupo 3	38	17,19	15,50
Grupo 4	102	46,15	15,89
Grupo 5	3	1,36	11,33

DIAGNÓSTICO PRINCIPAL

	Nº	%
997.62 COMPLICACION TARDIA DE INFECCION (CRONICA) DE MUÑON AMPUTACI	15	6,79
728.89 OTROS TRASTORNOS DE MUSCULO, LIGAMENTOS Y FASCIA	15	6,79
171.3 NEO MALIGNA DE MIEMBROS INFERIORES CON INCLUSION DE CADERA	13	5,88
726.65 BURSITIS PRERROTULIANA	8	3,62
845.09 OTRO ESGUINCE/TORCEDURA DE TOBILLO	7	3,17

PROCEDIMIENTO QUIRÚRGICO QUE AFECTA A LA AGRUPACIÓN

	Nº	%
83.21 BIOPSIA DE TEJIDO BLANDO	40	18,10
83.64 OTRA SUTURA DE TENDON, SALVO MANO	28	12,67
84.3 REVISION DE MUÑON DE AMPUTACION	23	10,41
83.39 EXCISION DE LESION DE OTRO TEJIDO BLANDO, SALVO MANO	22	9,95
83.85 OTRO CAMBIO EN LONGITUD DE MUSCULO O TENDON, SALVO MANO	14	6,33

GRD 227
CDM 8
PESO 0,9264

PROCEDIMIENTOS SOBRE TEJIDOS BLANDOS SIN CC
ENFERMEDADES Y TRASTORNOS DE SISTEMA MUSCULOESQUELÉTICO Y TEJIDO CONJUNTIVO
TIPO QUIRÚRGICO

DATOS GENERALES

Altas totales	3.225
Porcentaje sobre el total de altas	0,29
Diagnósticos por alta	2,03
Estancia media bruta	4,49
Desviación estándar	5,37
Coefficiente de variación	1,20
Punto de corte	9,50
Porcentaje de casos extremos	14,73
Estancia media depurada	3,23

DISTRIBUCIÓN POR EDAD

	Altas	%
< 1 año	54	1,67
1-14 años	318	9,86
15-34 años	910	28,22
35-49 años	780	24,19
50-64 años	695	21,55
65-79 años	422	13,09
> 80 años	46	1,43

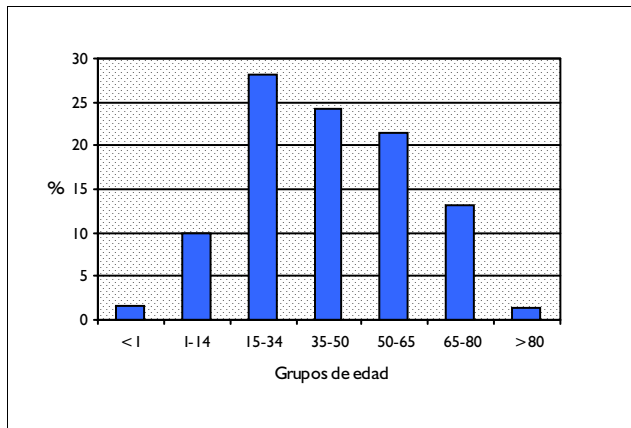

DISTRIBUCIÓN POR SEXO

	Altas	%
Hombres	1.849	57,33
Mujeres	1.376	42,67

DISTRIBUCIÓN SEGÚN INGRESO

	Altas	%
Urgente	962	29,83
Programado	2.263	70,17

DISTRIBUCION POR DÍAS DE ESTANCIA

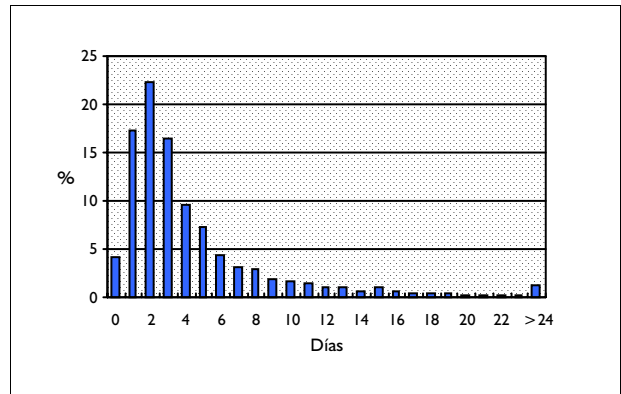

DISTRIBUCIÓN SEGÚN TIPO DE ALTA

	Altas	%
Domicilio	3.208	99,47
Traslado a otro hospital	13	0,40
Alta voluntaria	4	0,12
Éxito	0	0,00
Traslado a centro sociosanitario	0	0,00

DISTRIBUCIÓN SEGÚN FINANCIADOR

	Altas	%
Financiación pública	2.950	91,47
Mutualidades públicas	1	0,03
Empresas colaboradoras	7	0,22
Mut. acciden. trabajo y enf. prof.	56	1,74
Compañías accidente tráfico	58	1,80
Varios y Particulares	36	1,12
Convenios internacionales	4	0,12
Instituciones penitenciarias	26	0,81
Entidades privadas	3	0,09

INFORMACIÓN POR GRUPO DE HOSPITALES

	Altas	%	E.M
Grupo 1	364	11,29	3,55
Grupo 2	971	30,11	4,41
Grupo 3	659	20,43	5,00
Grupo 4	1.056	32,74	4,97
Grupo 5	175	5,43	2,10

DIAGNÓSTICO PRINCIPAL

	Nº	%
845.09 OTRO ESGUINCE/TORCEDURA DE TOBILLO	213	6,60
727.40 QUISTE SINOVIAL SIN ESPECIFICAR	138	4,28
735.0 DEDO GORDO DEL PIE VALGO (ADQUIRIDO)	107	3,32
727.51 QUISTE SINOVIAL POPLITEO	98	3,04
727.67 ROTURA TENDON AQUILES	81	2,51

PROCEDIMIENTO QUIRÚRGICO QUE AFECTA A LA AGRUPACIÓN

	Nº	%
83.64 OTRA SUTURA DE TENDON, SALVO MANO	575	17,83
83.39 EXCISION DE LESION DE OTRO TEJIDO BLANDO, SALVO MANO	517	16,03
83.5 BURSECTOMIA, SALVO MANO	247	7,66
83.88 OTRAS OPERACIONES PLASTICAS SOBRE TENDON, SALVO MANO	235	7,29
83.13 OTRA TENOTOMIA, SALVO MANO	231	7,16

GRD 228
CDM 8
PESO 0,9768

PROC.MAYOR SOBRE PULGAR O ARTICULACION, U OTROS PROC.S.MANO O MUÑECA CON CC
ENFERMEDADES Y TRASTORNOS DE SISTEMA MUSCULOESQUELÉTICO Y TEJIDO CONJUNTIVO
TIPO QUIRÚRGICO

DATOS GENERALES

Altas totales	432
Porcentaje sobre el total de altas	0,04
Diagnósticos por alta	3,36
Estancia media bruta	4,15
Desviación estándar	5,60
Coefficiente de variación	1,35
Punto de corte	7,00
Porcentaje de casos extremos	15,28
Estancia media depurada	2,67

DISTRIBUCIÓN POR EDAD

	Altas	%
< 1 año	1	0,23
1-14 años	16	3,70
15-34 años	86	19,91
35-49 años	77	17,82
50-64 años	133	30,79
65-79 años	105	24,31
> 80 años	14	3,24

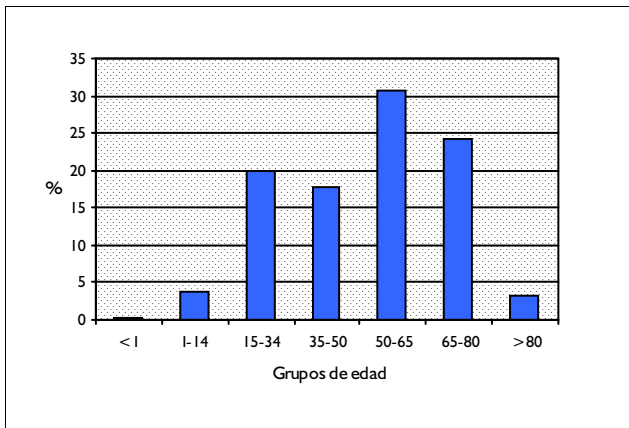

DISTRIBUCIÓN POR SEXO

	Altas	%
Hombres	232	53,70
Mujeres	200	46,30

DISTRIBUCIÓN SEGÚN INGRESO

	Altas	%
Urgente	121	28,01
Programado	311	71,99

DISTRIBUCION POR DÍAS DE ESTANCIA

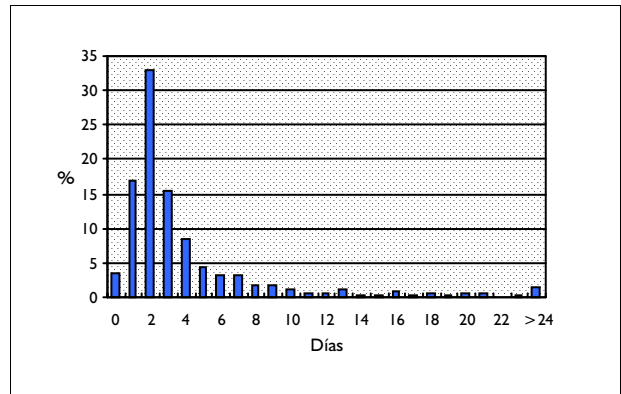

DISTRIBUCIÓN SEGÚN TIPO DE ALTA

	Altas	%
Domicilio	428	99,07
Traslado a otro hospital	3	0,69
Alta voluntaria	1	0,23
Éxito	0	0,00
Traslado a centro sociosanitario	0	0,00

DISTRIBUCIÓN SEGÚN FINANCIADOR

	Altas	%
Financiación pública	370	85,65
Mutualidades públicas	1	0,23
Empresas colaboradoras	1	0,23
Mut. acciden. trabajo y enf. prof.	13	3,01
Compañías accidente tráfico	27	6,25
Varios y Particulares	5	1,16
Convenios internacionales	0	0,00
Instituciones penitenciarias	3	0,69
Entidades privadas	1	0,23

INFORMACIÓN POR GRUPO DE HOSPITALES

	Altas	%	E.M
Grupo 1	58	13,43	3,95
Grupo 2	126	29,17	4,81
Grupo 3	84	19,44	3,71
Grupo 4	122	28,24	4,76
Grupo 5	42	9,72	1,57

DIAGNÓSTICO PRINCIPAL

	Nº	%
728.6 CONTRACTURA DE FASCIA PALMAR	71	16,44
715.34 OSTEOARTROSIS LOCALIZADA SIN ESPECIFICAR-MANO	40	9,26
715.14 OSTEOARTROSIS LOCALIZADA PRIMARIA-MANO	24	5,56
715.94 OSTEOARTROSIS SIN ESPECIF. GENERAL O LOCAL-MANO	16	3,70
883.2 HERIDA ABIERTA DE DEDO(S) MANO Y AFECTACION DE TENDON	15	3,47

PROCEDIMIENTO QUIRÚRGICO QUE AFECTA A LA AGRUPACIÓN

	Nº	%
81.72 ARTROPLASTIA METACARPOFALANGICA/INTERFALANGICA SIN IMPLANTE	87	20,14
82.35 OTRA FASCIECTOMIA DE MANO	68	15,74
81.75 ARTROPLASTIA CARPOCARPIANA/CARPOMETACARPIANA SIN IMPLANTE	45	10,42
79.13 REDUCCION CERRADA FRACT. CARPIANOS/METACARP CON FIJACION INT	22	5,09
81.71 ARTROPLASTIA METACARPOFALANGICA/INTERFALANGICA CON IMPLANTE	21	4,86

GRD 229 PROC. SOBRE MANO O MUÑECA, EXCEPTO PROC.MAYORES S.ARTICULACION SIN CC
 CDM 8 ENFERMEDADES Y TRASTORNOS DE SISTEMA MUSCULOESQUELÉTICO Y TEJIDO CONJUNTIVO
 PESO 0,8259 TIPO QUIRÚRGICO

DATOS GENERALES

Altas totales	4.782
Porcentaje sobre el total de altas	0,43
Diagnósticos por alta	2,00
Estancia media bruta	2,38
Desviación estándar	2,47
Coefficiente de variación	1,04
Punto de corte	6,00
Porcentaje de casos extremos	16,37
Estancia media depurada	2,21

DISTRIBUCIÓN POR EDAD

	Altas	%
< 1 año	21	0,44
1-14 años	395	8,26
15-34 años	1.499	31,35
35-49 años	899	18,80
50-64 años	1.124	23,50
65-79 años	789	16,50
> 80 años	55	1,15

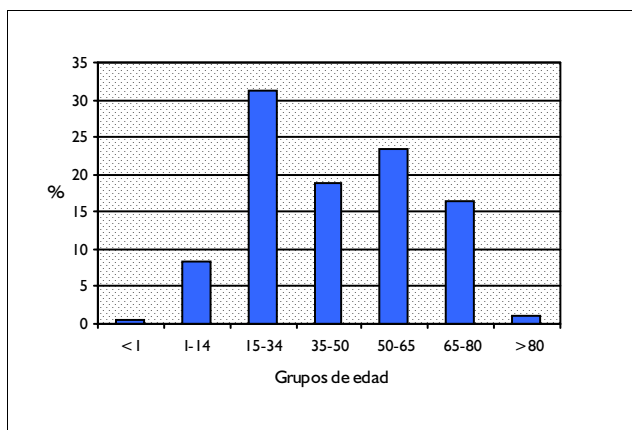

DISTRIBUCIÓN POR SEXO

	Altas	%
Hombres	3.147	65,81
Mujeres	1.635	34,19

DISTRIBUCIÓN SEGÚN INGRESO

	Altas	%
Urgente	1.647	34,44
Programado	3.135	65,56

DISTRIBUCION POR DÍAS DE ESTANCIA

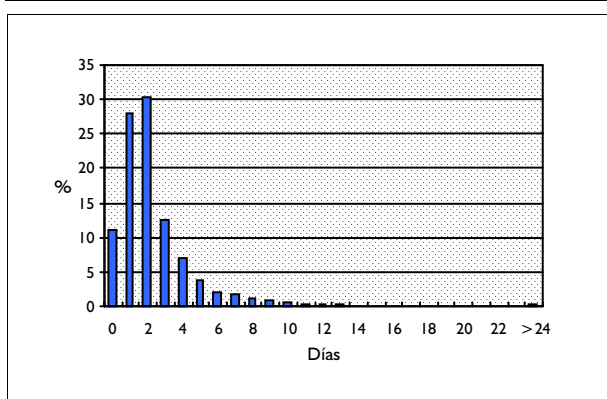

DISTRIBUCIÓN SEGÚN TIPO DE ALTA

	Altas	%
Domicilio	4.762	99,58
Traslado a otro hospital	13	0,27
Alta voluntaria	6	0,13
Éxito	0	0,00
Traslado a centro sociosanitario	0	0,00

DISTRIBUCIÓN SEGÚN FINANCIADOR

	Altas	%
Financiación pública	4.236	88,58
Mutualidades públicas	5	0,10
Empresas colaboradoras	8	0,17
Mut. acciden. trabajo y enf. prof.	189	3,95
Compañías accidente tráfico	115	2,40
Varios y Particulares	45	0,94
Convenios internacionales	3	0,06
Instituciones penitenciarias	81	1,69
Entidades privadas	4	0,08

INFORMACIÓN POR GRUPO DE HOSPITALES

	Altas	%	E.M
Grupo 1	603	12,61	2,37
Grupo 2	1.507	31,51	2,60
Grupo 3	983	20,56	2,34
Grupo 4	1.203	25,16	2,81
Grupo 5	486	10,16	0,75

DIAGNÓSTICO PRINCIPAL

	Nº	%
728.6 CONTRACTURA DE FASCIA PALMAR	1.062	22,21
883.2 HERIDA ABIERTA DE DEDO(S) MANO Y AFECTACION DE TENDON	446	9,33
727.03 DEDO EN GATILLO (ADQUIRIDO)	308	6,44
882.2 HERIDA ABIERTA DE MANO, SALVO DEDO(S)-AFECTACION DE TENDON	192	4,02
727.42 GANGLION DE VAINA DE TENDON	130	2,72

PROCEDIMIENTO QUIRÚRGICO QUE AFECTA A LA AGRUPACIÓN

	Nº	%
82.35 OTRA FASCIECTOMIA DE MANO	1.014	21,20
82.44 OTRA SUTURA DE TENDON FLEXOR DE MANO	408	8,53
82.21 EXCISION DE LESION DE VAINA DE TENDON DE MANO	378	7,90
82.45 OTRA SUTURA DE OTRO TENDON DE MANO	348	7,28
79.13 REDUCCION CERRADA FRACT. CARPIANOS/METACARP CON FIJACION INT	266	5,56

GRD 230 **EXCISION LOCAL & ELIMINACION DISP. FIJACION INTERNA DE CADERA & FEMUR**
 CDM 8 **ENFERMEDADES Y TRASTORNOS DE SISTEMA MUSCULOESQUELÉTICO Y TEJIDO CONJUNTIVO**
 PESO 1,2676 **TIPO QUIRÚRGICO**

DATOS GENERALES

Altas totales	1.482
Porcentaje sobre el total de altas	0,13
Diagnósticos por alta	2,00
Estancia media bruta	6,45
Desviación estándar	9,72
Coefficiente de variación	1,51
Punto de corte	12,00
Porcentaje de casos extremos	10,66
Estancia media depurada	4,01

DISTRIBUCIÓN POR EDAD

	Altas	%
< 1 año	1	0,07
1-14 años	152	10,26
15-34 años	521	35,16
35-49 años	183	12,35
50-64 años	180	12,15
65-79 años	253	17,07
> 80 años	192	12,96

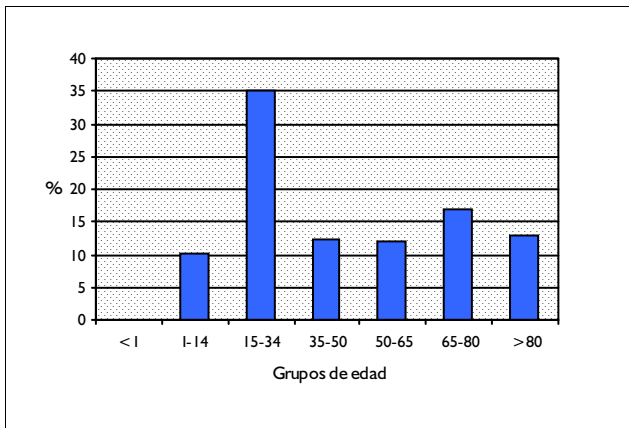

DISTRIBUCIÓN POR SEXO

	Altas	%
Hombres	784	52,90
Mujeres	698	47,10

DISTRIBUCIÓN SEGÚN INGRESO

	Altas	%
Urgente	222	14,98
Programado	1.260	85,02

DISTRIBUCION POR DÍAS DE ESTANCIA

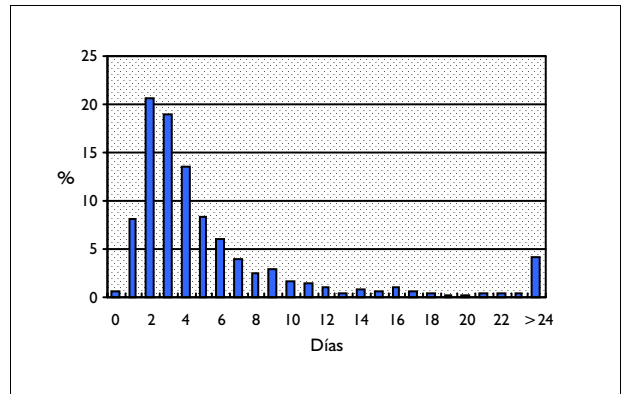

DISTRIBUCIÓN SEGÚN TIPO DE ALTA

	Altas	%
Domicilio	1.474	99,46
Traslado a otro hospital	5	0,34
Alta voluntaria	0	0,00
Éxito	3	0,20
Traslado a centro sociosanitario	0	0,00

DISTRIBUCIÓN SEGÚN FINANCIADOR

	Altas	%
Financiación pública	1.358	91,63
Mutualidades públicas	1	0,07
Empresas colaboradoras	2	0,13
Mut. acciden. trabajo y enf. prof.	2	0,13
Compañías accidente tráfico	76	5,13
Varios y Particulares	3	0,20
Convenios internacionales	0	0,00
Instituciones penitenciarias	11	0,74
Entidades privadas	0	0,00

INFORMACIÓN POR GRUPO DE HOSPITALES

	Altas	%	E.M
Grupo 1	155	10,46	4,72
Grupo 2	489	33,00	7,02
Grupo 3	253	17,07	5,36
Grupo 4	557	37,58	7,12
Grupo 5	28	1,89	2,43

DIAGNÓSTICO PRINCIPAL

	Nº	%
V54.0 EXTRACCION DE PLACA/DISPOSITIVO DE FIJACION INTERNA	684	46,15
996.4 COMPLICAC MECAN DISPOSIT ORTOPEDICO/IMPLANTAC/INJER INTERNOS	217	14,64
213.7 NEO BENIGNA DE HUESOS LARGOS MIEMBROS INFERIORES	150	10,12
996.78 OTRAS COMPL. POR DISPOS./INJERTO ORTOPED. INTERNO OTRO TIPO	71	4,79
996.67 INFEC./INFLAM. POR OTRO DISPOS.,IMPLANTE,INJERTO ORTOPED.INT	57	3,85

PROCEDIMIENTO QUIRÚRGICO QUE AFECTA A LA AGRUPACIÓN

	Nº	%
78.65 EXTRACCION DE DISPOSITIVOS IMPLANTADOS EN FEMUR	1.094	73,82
77.65 EXCISION LOCAL DE LESION O TEJIDO DE FEMUR	311	20,99
77.15 OTRA INCISION DE FEMUR, SIN DIVISION	52	3,51
80.85 OTRA EXCISION LOCAL/DESTRUC. LESION ARTICULACION DE CADERA	19	1,28
77.75 EXCISION DE FEMUR PARA INJERTO	6	0,40

GRD 231 **EXCISION LOCAL & ELIMINACION DISP. FIJACION INTERNA EXC. CADERA & FEMUR**
 CDM 8 **ENFERMEDADES Y TRASTORNOS DE SISTEMA MUSCULOESQUELÉTICO Y TEJIDO CONJUNTIVO**
 PESO 1,3677 **TIPO QUIRÚRGICO**

DATOS GENERALES

Altas totales	5.467
Porcentaje sobre el total de altas	0,49
Diagnósticos por alta	2,04
Estancia media bruta	4,75
Desviación estándar	7,82
Coefficiente de variación	1,64
Punto de corte	9,50
Porcentaje de casos extremos	13,26
Estancia media depurada	3,01

DISTRIBUCIÓN POR EDAD

	Altas	%
< 1 año	8	0,15
1-14 años	392	7,17
15-34 años	2.045	37,41
35-49 años	1.112	20,34
50-64 años	1.128	20,63
65-79 años	697	12,75
> 80 años	85	1,55

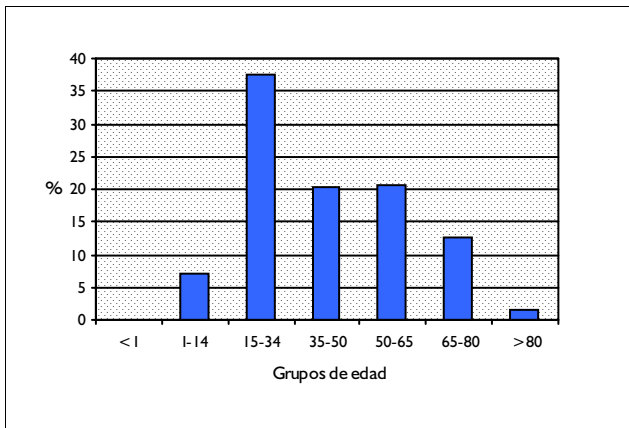

DISTRIBUCIÓN POR SEXO

	Altas	%
Hombres	3.042	55,64
Mujeres	2.425	44,36

DISTRIBUCIÓN SEGÚN INGRESO

	Altas	%
Urgente	676	12,37
Programado	4.790	87,62

DISTRIBUCION POR DÍAS DE ESTANCIA

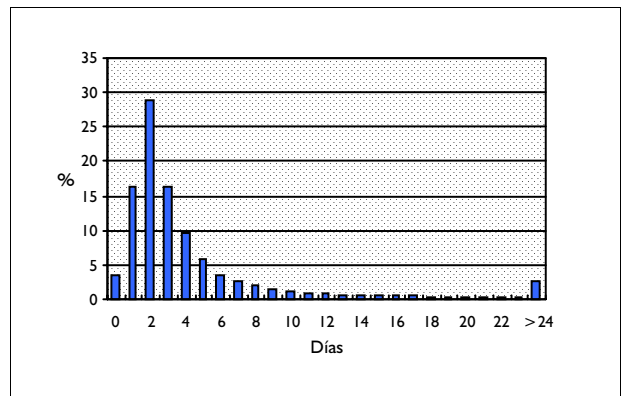

DISTRIBUCIÓN SEGÚN TIPO DE ALTA

	Altas	%
Domicilio	5.449	99,67
Traslado a otro hospital	9	0,16
Alta voluntaria	5	0,09
Éxito	3	0,05
Traslado a centro sociosanitario	0	0,00

DISTRIBUCIÓN SEGÚN FINANCIADOR

	Altas	%
Financiación pública	5.018	91,79
Mutualidades públicas	6	0,11
Empresas colaboradoras	5	0,09
Mut. acciden. trabajo y enf. prof.	28	0,51
Compañías accidente tráfico	173	3,16
Varios y Particulares	28	0,51
Convenios internacionales	1	0,02
Instituciones penitenciarias	31	0,57
Entidades privadas	0	0,00

INFORMACIÓN POR GRUPO DE HOSPITALES

	Altas	%	E.M
Grupo 1	609	11,14	3,62
Grupo 2	1.690	30,91	4,26
Grupo 3	1.009	18,46	5,01
Grupo 4	1.958	35,81	5,66
Grupo 5	201	3,68	2,23

DIAGNÓSTICO PRINCIPAL

	Nº	%
V54.0 EXTRACCION DE PLACA/DISPOSITIVO DE FIJACION INTERNA	1.803	32,98
996.4 COMPLICAC MECAN DISPOSIT ORTOPEDICO/IMPLANTAC/INJER INTERNOS	313	5,73
733.82 NO UNION DE FRACTURA	198	3,62
717.7 CONDOMALACIA ROTULA	182	3,33
996.67 INFEC./INFLAM. POR OTRO DISPOS.,IMPLANTE,INJERTO ORTOPED.INT	154	2,82

PROCEDIMIENTO QUIRÚRGICO QUE AFECTA A LA AGRUPACIÓN

	Nº	%
78.67 EXTRACCION DE DISPOSITIVOS IMPLANTADOS EN TIBIA Y PERONE	1.157	21,16
80.86 OTRA EXCISION LOCAL/DESTRUC. LESION ARTICULACION DE RODILLA	1.021	18,68
77.69 EXCISION LOCAL DE LESION O TEJIDO DE OTRO HUESO NCOC	338	6,18
78.63 EXTRACCION DE DISPOSITIVOS IMPLANTADOS EN RADIO Y CUBITO	336	6,15
78.69 EXTRACCION DE DISPOSITIVOS IMPLANTADOS EN OTRO HUESO NCOC	307	5,62

GRD 232 ARTROSCOPIA
CDM 8 ENFERMEDADES Y TRASTORNOS DE SISTEMA MUSCULOESQUELÉTICO Y TEJIDO CONJUNTIVO
PESO 0,7902 TIPO QUIRÚRGICO

DATOS GENERALES

Altas totales	1.484
Porcentaje sobre el total de altas	0,13
Diagnósticos por alta	1,87
Estancia media bruta	2,65
Desviación estándar	3,48
Coefficiente de variación	1,31
Punto de corte	6,00
Porcentaje de casos extremos	6,60
Estancia media depurada	2,15

DISTRIBUCIÓN POR EDAD

	Altas	%
< 1 año	1	0,07
1-14 años	21	1,42
15-34 años	626	42,18
35-49 años	406	27,36
50-64 años	326	21,97
65-79 años	99	6,67
> 80 años	5	0,34

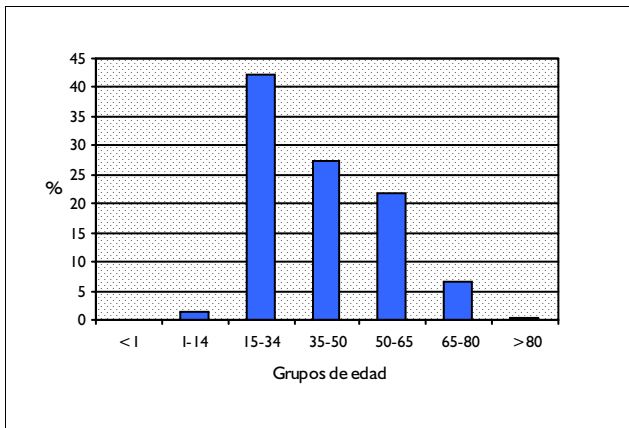

DISTRIBUCIÓN POR SEXO

	Altas	%
Hombres	865	58,29
Mujeres	618	41,64

DISTRIBUCIÓN SEGÚN INGRESO

	Altas	%
Urgente	130	8,76
Programado	1.354	91,24

DISTRIBUCION POR DÍAS DE ESTANCIA

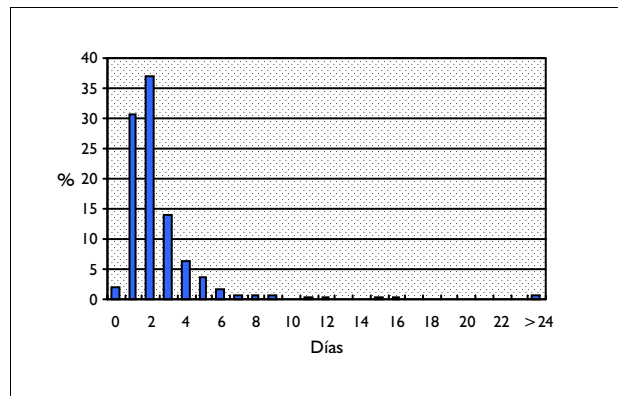

DISTRIBUCIÓN SEGÚN TIPO DE ALTA

	Altas	%
Domicilio	1.482	99,87
Traslado a otro hospital	1	0,07
Alta voluntaria	1	0,07
Éxito	0	0,00
Traslado a centro sociosanitario	0	0,00

DISTRIBUCIÓN SEGÚN FINANCIADOR

	Altas	%
Financiación pública	1.452	97,84
Mutualidades públicas	3	0,20
Empresas colaboradoras	0	0,00
Mut. acciden. trabajo y enf. prof.	1	0,07
Compañías accidente tráfico	5	0,34
Varios y Particulares	2	0,13
Convenios internacionales	0	0,00
Instituciones penitenciarias	3	0,20
Entidades privadas	0	0,00

INFORMACIÓN POR GRUPO DE HOSPITALES

	Altas	%	E.M
Grupo 1	215	14,49	2,38
Grupo 2	408	27,49	3,00
Grupo 3	176	11,86	3,52
Grupo 4	416	28,03	2,93
Grupo 5	269	18,13	1,35

DIAGNÓSTICO PRINCIPAL

	Nº	%
717.7 CONDOMALACIA ROTULA	195	13,14
717.2 ALTERACION DEL CUERNO POSTERIOR DEL MENISCO MEDIAL	142	9,57
717.3 OTRAS ALTERACIONES ESPECIFICAS O NO, MENISCO MEDIAL	122	8,22
717.83 ANTIGUA DEHISCENCIA LIGAMENTO CRUZADO ANTERIOR	88	5,93
717.5 ALTERACION MENISCO NCOC	87	5,86

PROCEDIMIENTO QUIRÚRGICO QUE AFECTA A LA AGRUPACIÓN

	Nº	%
80.26 ARTROSCOPIA DE RODILLA	1.380	92,99
80.21 ARTROSCOPIA DE HOMBRO	60	4,04
80.27 ARTROSCOPIA DE TOBILLO	16	1,08
80.23 ARTROSCOPIA DE MUÑECA	9	0,61
80.25 ARTROSCOPIA DE CADERA	7	0,47

GRD 233 OTROS PROC. QUIRURGICOS DE S.MUSCULOESQUELETICO & T.CONECTIVO CON CC
 CDM 8 ENFERMEDADES Y TRASTORNOS DE SISTEMA MUSCULOESQUELÉTICO Y TEJIDO CONJUNTIVO
 PESO 2,7328 TIPO QUIRÚRGICO

DATOS GENERALES

Altas totales	218
Porcentaje sobre el total de altas	0,02
Diagnósticos por alta	5,63
Estancia media bruta	15,61
Desviación estándar	16,80
Coefficiente de variación	1,08
Punto de corte	46,00
Porcentaje de casos extremos	2,75
Estancia media depurada	14,20

DISTRIBUCIÓN POR EDAD

	Altas	%
< 1 año	5	2,29
1-14 años	5	2,29
15-34 años	31	14,22
35-49 años	28	12,84
50-64 años	39	17,89
65-79 años	85	38,99
> 80 años	25	11,47

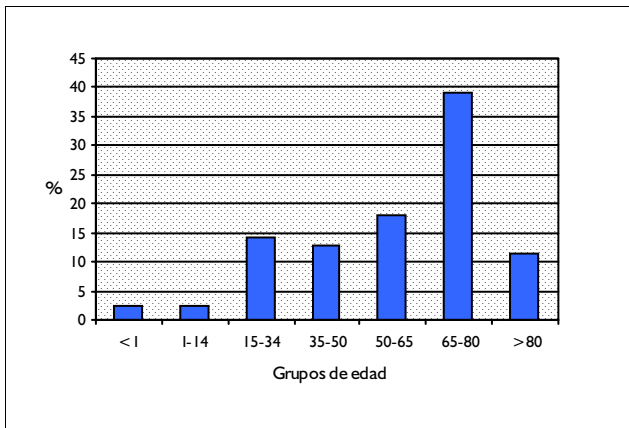

DISTRIBUCIÓN POR SEXO

	Altas	%
Hombres	110	50,46
Mujeres	108	49,54

DISTRIBUCIÓN SEGÚN INGRESO

	Altas	%
Urgente	132	60,55
Programado	86	39,45

DISTRIBUCION POR DÍAS DE ESTANCIA

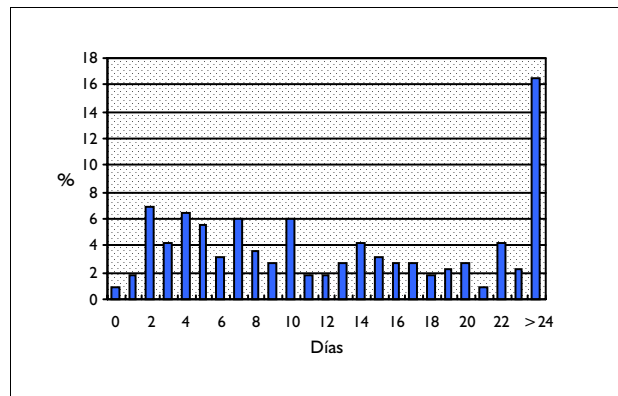

DISTRIBUCIÓN SEGÚN TIPO DE ALTA

	Altas	%
Domicilio	213	97,71
Traslado a otro hospital	3	1,38
Alta voluntaria	0	0,00
Éxitus	2	0,92
Traslado a centro sociosanitario	0	0,00

DISTRIBUCIÓN SEGÚN FINANCIADOR

	Altas	%
Financiación pública	189	86,70
Mutualidades públicas	0	0,00
Empresas colaboradoras	0	0,00
Mut. acciden. trabajo y enf. prof.	2	0,92
Compañías accidente tráfico	18	8,26
Varios y Particulares	3	1,38
Convenios internacionales	0	0,00
Instituciones penitenciarias	3	1,38
Entidades privadas	0	0,00

INFORMACIÓN POR GRUPO DE HOSPITALES

	Altas	%	E.M
Grupo 1	21	9,63	16,67
Grupo 2	53	24,31	11,13
Grupo 3	49	22,48	15,67
Grupo 4	92	42,20	18,12
Grupo 5	3	1,38	9,33

DIAGNÓSTICO PRINCIPAL

	Nº	%
446.5 ARTERITIS DE CELULAS GIGANTES	39	17,89
725 POLIMIALGIA REUMATICA	25	11,47
198.5 NEO MALIGNA SECUNDARIA DE HUESOS Y MEDULA OSEA	16	7,34
822.0 FRACTURA CERRADA DE ROTULA	15	6,88
756.0 ANOMALIAS CONGENITAS DE HUESOS CRANEALES Y FACIALES	7	3,21

PROCEDIMIENTO QUIRÚRGICO QUE AFECTA A LA AGRUPACIÓN

	Nº	%
38.21 BIOPSIA DE VASO SANGUINEO	78	35,78
79.39 REDUCCION ABIERTA FRACT. OTROS HUESOS ESPEC CON FIJACION INT	19	8,72
78.19 APLICACION FIJADOR EXTERNO EN OTRO HUESO SALVO FACIALES	15	6,88
86.06 INSERCIÓN DE BOMBA INFUSORA TOTALMENTE IMPLANTABLE	11	5,05
79.19 REDUCCION CERRADA FRACT. OTROS HUESOS ESPEC.CON FIJACION INT	9	4,13

GRD 234 OTROS PROC. QUIRURGICOS DE S.MUSCULOESQUELETICO & T.CONECTIVO SIN CC
 CDM 8 ENFERMEDADES Y TRASTORNOS DE SISTEMA MUSCULOESQUELÉTICO Y TEJIDO CONJUNTIVO
 PESO 1,4976 TIPO QUIRÚRGICO

DATOS GENERALES

Altas totales	1.209
Porcentaje sobre el total de altas	0,11
Diagnósticos por alta	2,55
Estancia media bruta	8,29
Desviación estándar	9,19
Coefficiente de variación	1,11
Punto de corte	23,00
Porcentaje de casos extremos	6,95
Estancia media depurada	6,86

DISTRIBUCIÓN POR EDAD

	Altas	%
< 1 año	39	3,23
1-14 años	86	7,11
15-34 años	382	31,60
35-49 años	197	16,29
50-64 años	188	15,55
65-79 años	261	21,59
> 80 años	56	4,63

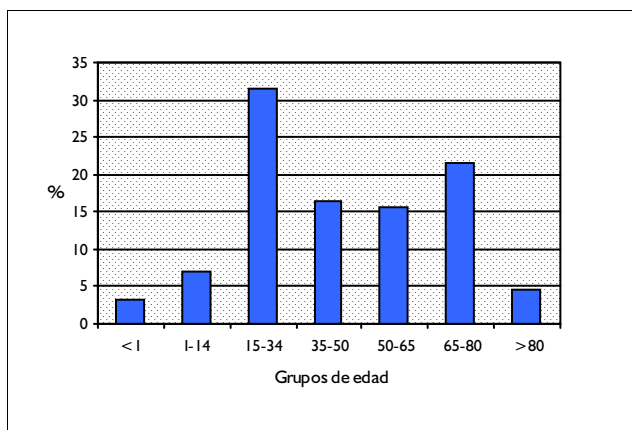

DISTRIBUCIÓN POR SEXO

	Altas	%
Hombres	633	52,36
Mujeres	576	47,64

DISTRIBUCIÓN SEGÚN INGRESO

	Altas	%
Urgente	512	42,35
Programado	697	57,65

DISTRIBUCION POR DÍAS DE ESTANCIA

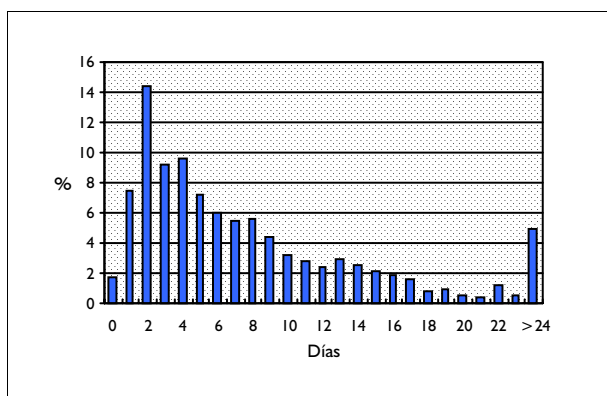

DISTRIBUCIÓN SEGÚN TIPO DE ALTA

	Altas	%
Domicilio	1.197	99,01
Traslado a otro hospital	10	0,83
Alta voluntaria	0	0,00
Éxito	2	0,17
Traslado a centro sociosanitario	0	0,00

DISTRIBUCIÓN SEGÚN FINANCIADOR

	Altas	%
Financiación pública	1.045	86,44
Mutualidades públicas	1	0,08
Empresas colaboradoras	0	0,00
Mut. acciden. trabajo y enf. prof.	18	1,49
Compañías accidente tráfico	98	8,11
Varios y Particulares	9	0,74
Convenios internacionales	1	0,08
Instituciones penitenciarias	10	0,83
Entidades privadas	0	0,00

INFORMACIÓN POR GRUPO DE HOSPITALES

	Altas	%	E.M
Grupo 1	91	7,53	6,34
Grupo 2	274	22,66	8,52
Grupo 3	235	19,44	8,47
Grupo 4	578	47,81	8,63
Grupo 5	31	2,56	4,06

DIAGNÓSTICO PRINCIPAL

	Nº	%
446.5 ARTERITIS DE CELULAS GIGANTES	119	9,84
822.0 FRACTURA CERRADA DE ROTULA	98	8,11
754.0 DEFORMIDAD DE CRANEO,CARA Y MANDIBULA CONGENITA	86	7,11
725 POLIMIALGIA REUMATICA	55	4,55
756.0 ANOMALIAS CONGENITAS DE HUESOS CRANEALES Y FACIALES	53	4,38

PROCEDIMIENTO QUIRÚRGICO QUE AFECTA A LA AGRUPACIÓN

	Nº	%
38.21 BIOPSIA DE VASO SANGUINEO	187	15,47
79.39 REDUCCION ABIERTA FRACT. OTROS HUESOS ESPEC CON FIJACION INT	140	11,58
79.19 REDUCCION CERRADA FRACT. OTROS HUESOS ESPEC.CON FIJACION INT	89	7,36
04.07 OTRAS EXCISIONES/AVULSIONES NERVIOS CRANEALES O PERIFERICOS	70	5,79
02.06 OTRAS OSTEOPLASTIAS CRANEALES	63	5,21

GRD 235 FRACTURAS DE FEMUR
CDM 8 ENFERMEDADES Y TRASTORNOS DE SISTEMA MUSCULOESQUELÉTICO Y TEJIDO CONJUNTIVO
PESO 2,1835 TIPO MÉDICO

DATOS GENERALES

Altas totales	439
Porcentaje sobre el total de altas	0,04
Diagnósticos por alta	3,32
Estancia media bruta	10,64
Desviación estándar	11,33
Coefficiente de variación	1,06
Punto de corte	44,50
Porcentaje de casos extremos	5,01
Estancia media depurada	10,22

DISTRIBUCIÓN POR EDAD

	Altas	%
< 1 año	8	1,82
1-14 años	170	38,72
15-34 años	59	13,44
35-49 años	34	7,74
50-64 años	36	8,20
65-79 años	61	13,90
> 80 años	71	16,17

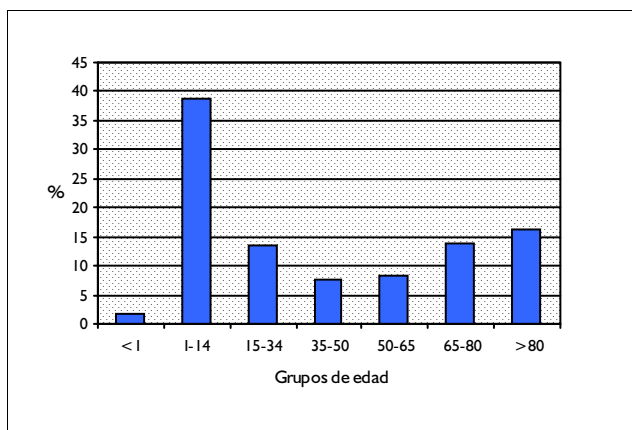

DISTRIBUCIÓN POR SEXO

	Altas	%
Hombres	232	52,85
Mujeres	207	47,15

DISTRIBUCIÓN SEGÚN INGRESO

	Altas	%
Urgente	409	93,17
Programado	30	6,83

DISTRIBUCION POR DÍAS DE ESTANCIA

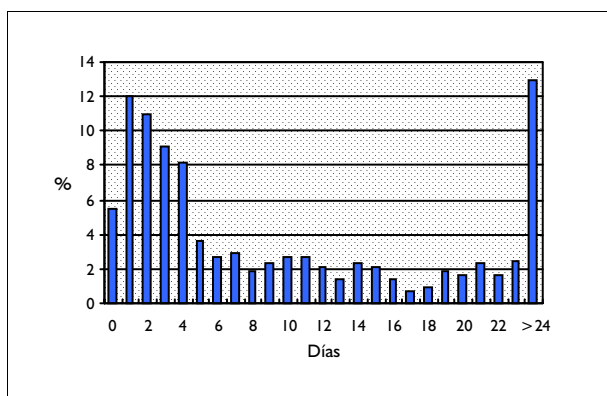

DISTRIBUCIÓN SEGÚN TIPO DE ALTA

	Altas	%
Domicilio	354	80,64
Traslado a otro hospital	60	13,67
Alta voluntaria	12	2,73
Éxito	12	2,73
Traslado a centro sociosanitario	1	0,23

DISTRIBUCIÓN SEGÚN FINANCIADOR

	Altas	%
Financiación pública	312	71,07
Mutualidades públicas	1	0,23
Empresas colaboradoras	1	0,23
Mut. acciden. trabajo y enf. prof.	9	2,05
Compañías accidente tráfico	80	18,22
Varios y Particulares	10	2,28
Convenios internacionales	4	0,91
Instituciones penitenciarias	9	2,05
Entidades privadas	1	0,23

INFORMACIÓN POR GRUPO DE HOSPITALES

	Altas	%	E.M
Grupo 1	67	15,26	6,40
Grupo 2	149	33,94	11,93
Grupo 3	89	20,27	11,82
Grupo 4	125	28,47	10,63
Grupo 5	9	2,05	9,44

DIAGNÓSTICO PRINCIPAL

	Nº	%
821.01 FRACTURA CERRADA DE DIAFISIS DEL FEMUR	185	42,14
821.23 FRACTURA CERRADA EXT. DISTAL FEMUR-SUPRACONDILEA DEL FEMUR	103	23,46
821.00 FRACTURA CERRADA DE PARTE NEOM DEL FEMUR	77	17,54
821.21 FRACTURA CERRADA EXT. DISTAL DEL FEMUR-CONDILO FEMORAL	28	6,38
821.20 FRACTURA CERRADA DEL EXTREMO DISTAL DEL FEMUR-PARTE NEOM	16	3,64

PROCEDIMIENTO QUIRÚRGICO QUE AFECTA A LA AGRUPACIÓN

Nº %

GRD 236
CDM 8
PESO 1,5783

FRACTURAS DE CADERA & PELVIS
ENFERMEDADES Y TRASTORNOS DE SISTEMA MUSCULOESQUELÉTICO Y TEJIDO CONJUNTIVO
TIPO MÉDICO

DATOS GENERALES

Altas totales	2.344
Porcentaje sobre el total de altas	0,21
Diagnósticos por alta	4,07
Estancia media bruta	9,30
Desviación estándar	12,84
Coefficiente de variación	1,38
Punto de corte	25,50
Porcentaje de casos extremos	9,85
Estancia media depurada	6,85

DISTRIBUCIÓN POR EDAD

	Altas	%
< 1 año	2	0,09
1-14 años	43	1,83
15-34 años	219	9,34
35-49 años	127	5,42
50-64 años	201	8,58
65-79 años	672	28,67
> 80 años	1.080	46,08

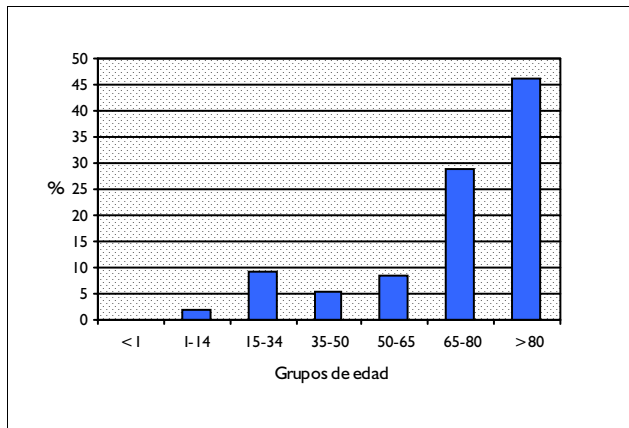

DISTRIBUCIÓN POR SEXO

	Altas	%
Hombres	812	34,64
Mujeres	1.532	65,36

DISTRIBUCIÓN SEGÚN INGRESO

	Altas	%
Urgente	2.279	97,23
Programado	65	2,77

DISTRIBUCION POR DÍAS DE ESTANCIA

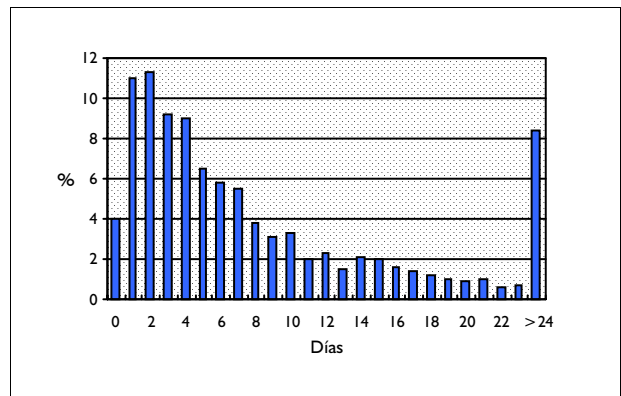

DISTRIBUCIÓN SEGÚN TIPO DE ALTA

	Altas	%
Domicilio	1.728	73,72
Traslado a otro hospital	394	16,81
Alta voluntaria	64	2,73
Éxito	156	6,66
Traslado a centro sociosanitario	2	0,09

DISTRIBUCIÓN SEGÚN FINANCIADOR

	Altas	%
Financiación pública	1.879	80,16
Mutualidades públicas	2	0,09
Empresas colaboradoras	8	0,34
Mut. acciden. trabajo y enf. prof.	57	2,43
Compañías accidente tráfico	273	11,65
Varios y Particulares	37	1,58
Convenios internacionales	8	0,34
Instituciones penitenciarias	48	2,05
Entidades privadas	4	0,17

INFORMACIÓN POR GRUPO DE HOSPITALES

	Altas	%	E.M
Grupo 1	298	12,71	9,88
Grupo 2	787	33,58	9,86
Grupo 3	582	24,83	6,26
Grupo 4	676	28,84	11,01
Grupo 5	1	0,04	3,00

DIAGNÓSTICO PRINCIPAL

	Nº	%	
820.20	FRACTURA CERRADA PERTROCANTEREA CUELLO FEMUR-NEOM	498	21,25
820.09	OTRA FRACTURA CERRADA TRANSCERVICAL DEL CUELLO DEL FEMUR	492	20,99
808.0	FRACTURA CERRADA DE ACETABULO	230	9,81
820.8	FRACTURA CERRADA DE PARTE NEOM DEL CUELLO DEL FEMUR	181	7,72
808.41	FRACTURA CERRADA DE ILION	175	7,47

PROCEDIMIENTO QUIRÚRGICO QUE AFECTA A LA AGRUPACIÓN

Nº %

GRD 237
CDM 8
PESO 0,862

ESGUINCE, DESGARRO & LUXACION DE CADERA, PELVIS & MUSLO
ENFERMEDADES Y TRASTORNOS DE SISTEMA MUSCULOESQUELÉTICO Y TEJIDO CONJUNTIVO
TIPO MÉDICO

DATOS GENERALES

Altas totales	146
Porcentaje sobre el total de altas	0,01
Diagnósticos por alta	3,03
Estancia media bruta	12,58
Desviación estándar	10,39
Coefficiente de variación	0,83
Punto de corte	43,13
Porcentaje de casos extremos	3,42
Estancia media depurada	12,28

DISTRIBUCIÓN POR EDAD

	Altas	%
< 1 año	1	0,68
1-14 años	16	10,96
15-34 años	70	47,95
35-49 años	14	9,59
50-64 años	12	8,22
65-79 años	25	17,12
> 80 años	8	5,48

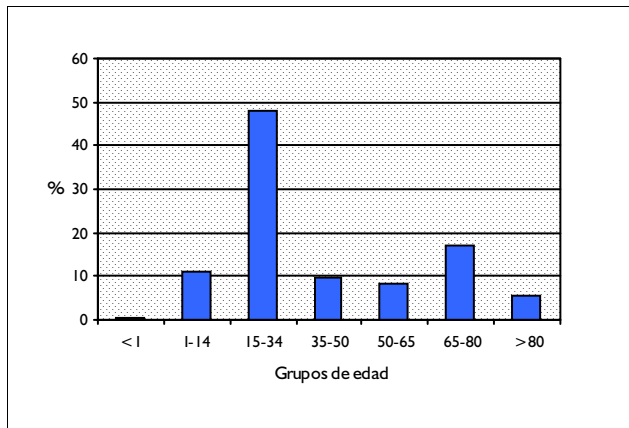

DISTRIBUCIÓN POR SEXO

	Altas	%
Hombres	88	60,27
Mujeres	58	39,73

DISTRIBUCIÓN SEGÚN INGRESO

	Altas	%
Urgente	141	96,58
Programado	5	3,42

DISTRIBUCION POR DÍAS DE ESTANCIA

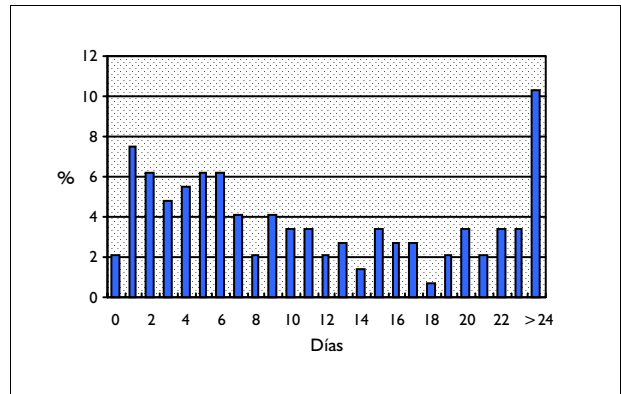

DISTRIBUCIÓN SEGÚN TIPO DE ALTA

	Altas	%
Domicilio	132	90,41
Traslado a otro hospital	9	6,16
Alta voluntaria	3	2,05
Éxitus	2	1,37
Traslado a centro sociosanitario	0	0,00

DISTRIBUCIÓN SEGÚN FINANCIADOR

	Altas	%
Financiación pública	76	52,05
Mutualidades públicas	0	0,00
Empresas colaboradoras	0	0,00
Mut. acciden. trabajo y enf. prof.	7	4,79
Compañías accidente tráfico	57	39,04
Varios y Particulares	3	2,05
Convenios internacionales	1	0,68
Instituciones penitenciarias	1	0,68
Entidades privadas	0	0,00

INFORMACIÓN POR GRUPO DE HOSPITALES

	Altas	%	E.M
Grupo 1	19	13,01	8,37
Grupo 2	52	35,62	13,83
Grupo 3	33	22,60	12,67
Grupo 4	40	27,40	13,45
Grupo 5	2	1,37	1,50

DIAGNÓSTICO PRINCIPAL

	Nº	%
835.00 LUXACION CERRADA DE CADERA, NEOM	78	53,42
835.01 LUXACION POSTERIOR DE CADERA-CERRADA	46	31,51
843.9 ESGUINCE/TORCEDURA DE SITIO NEOM DE CADERA Y MUSLO	8	5,48
843.8 ESGUINCE/TORCEDURA OTRO SITIOS ESPECIFICADOS DE CADERA/MUSLO	5	3,42
835.02 LUXACION ANTERIOR DE CADERA-CERRADA	4	2,74

PROCEDIMIENTO QUIRÚRGICO QUE AFECTA A LA AGRUPACIÓN

Nº %

GRD 238 OSTEOMIELITIS
CDM 8 ENFERMEDADES Y TRASTORNOS DE SISTEMA MUSCULOESQUELÉTICO Y TEJIDO CONJUNTIVO
PESO 2,0334 TIPO MÉDICO

DATOS GENERALES

Altas totales	233
Porcentaje sobre el total de altas	0,02
Diagnósticos por alta	3,68
Estancia media bruta	15,51
Desviación estándar	15,03
Coefficiente de variación	0,97
Punto de corte	43,88
Porcentaje de casos extremos	6,87
Estancia media depurada	12,74

DISTRIBUCIÓN POR EDAD

	Altas	%
< 1 año	5	2,15
1-14 años	42	18,03
15-34 años	38	16,31
35-49 años	37	15,88
50-64 años	43	18,45
65-79 años	53	22,75
> 80 años	15	6,44

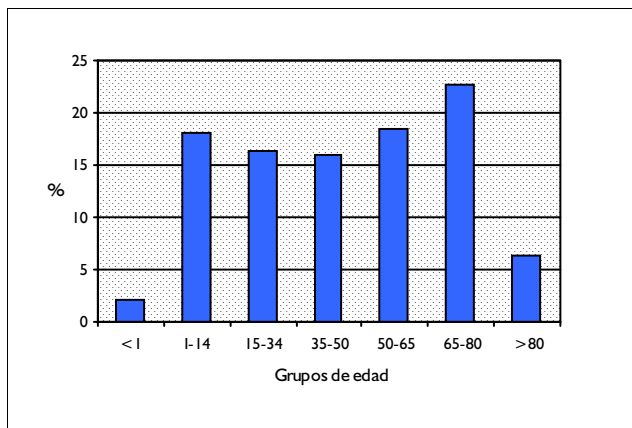

DISTRIBUCIÓN POR SEXO

	Altas	%
Hombres	150	64,38
Mujeres	83	35,62

DISTRIBUCIÓN SEGÚN INGRESO

	Altas	%
Urgente	166	71,24
Programado	67	28,76

DISTRIBUCION POR DÍAS DE ESTANCIA

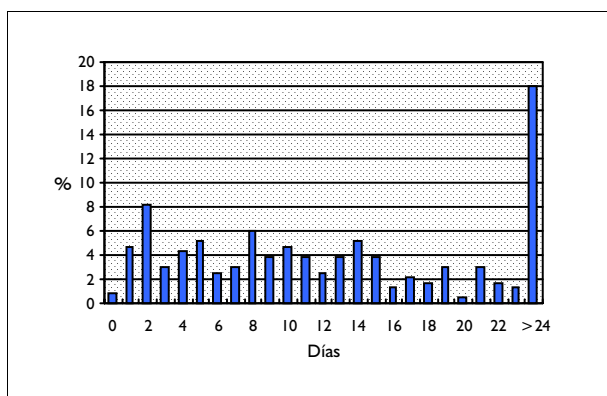

DISTRIBUCIÓN SEGÚN TIPO DE ALTA

	Altas	%
Domicilio	219	93,99
Traslado a otro hospital	11	4,72
Alta voluntaria	0	0,00
Éxito	3	1,29
Traslado a centro sociosanitario	0	0,00

DISTRIBUCIÓN SEGÚN FINANCIADOR

	Altas	%
Financiación pública	218	93,56
Mutualidades públicas	0	0,00
Empresas colaboradoras	0	0,00
Mut. acciden. trabajo y enf. prof.	0	0,00
Compañías accidente tráfico	6	2,58
Varios y Particulares	3	1,29
Convenios internacionales	0	0,00
Instituciones penitenciarias	2	0,86
Entidades privadas	0	0,00

INFORMACIÓN POR GRUPO DE HOSPITALES

	Altas	%	E.M
Grupo 1	22	9,44	19,55
Grupo 2	82	35,19	15,00
Grupo 3	33	14,16	14,48
Grupo 4	92	39,48	15,53
Grupo 5	4	1,72	11,75

DIAGNÓSTICO PRINCIPAL

	Nº	%
730.26 OSTEOMIELITIS NO ESPECIFICADA-PIERNA	28	12,02
730.27 OSTEOMIELITIS NO ESPECIFICADA-TOBILLO Y PIE	22	9,44
730.15 OSTEOMIELITIS CRONICA-PELVIS Y MUSLO	17	7,30
015.00 TBC COLUMNA VERTEBRAL-NEOM	15	6,44
730.16 OSTEOMIELITIS CRONICA-PIERNA	15	6,44

PROCEDIMIENTO QUIRÚRGICO QUE AFECTA A LA AGRUPACIÓN

Nº %

GRD 239
CDM 8
PESO 2,0717

FRACTURAS PATOLOGICAS & NEOPLASIA MALIGNA MUSCULOESQUELETICA & T.CONECTIVO
ENFERMEDADES Y TRASTORNOS DE SISTEMA MUSCULOESQUELÉTICO Y TEJIDO CONJUNTIVO
TIPO MÉDICO

DATOS GENERALES

Altas totales	1.615
Porcentaje sobre el total de altas	0,14
Diagnósticos por alta	4,69
Estancia media bruta	12,33
Desviación estándar	12,59
Coefficiente de variación	1,02
Punto de corte	36,50
Porcentaje de casos extremos	7,24
Estancia media depurada	10,90

DISTRIBUCIÓN POR EDAD

	Altas	%
< 1 año	1	0,06
1-14 años	119	7,37
15-34 años	164	10,15
35-49 años	173	10,71
50-64 años	426	26,38
65-79 años	595	36,84
> 80 años	137	8,48

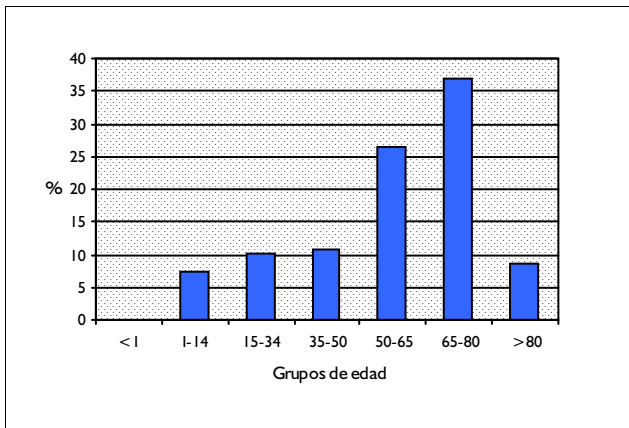

DISTRIBUCIÓN POR SEXO

	Altas	%
Hombres	919	56,90
Mujeres	696	43,10

DISTRIBUCIÓN SEGÚN INGRESO

	Altas	%
Urgente	1.026	63,53
Programado	589	36,47

DISTRIBUCION POR DÍAS DE ESTANCIA

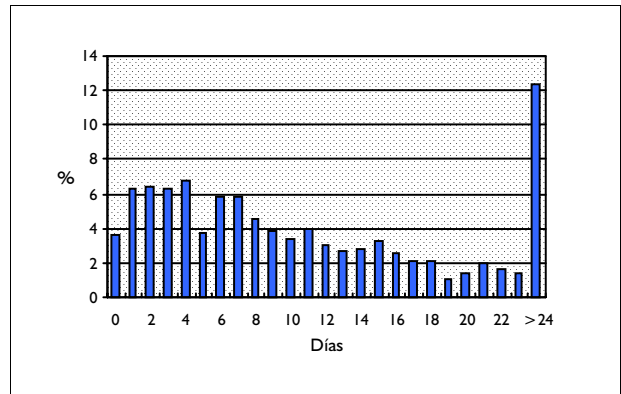

DISTRIBUCIÓN SEGÚN TIPO DE ALTA

	Altas	%
Domicilio	1.283	79,44
Traslado a otro hospital	107	6,63
Alta voluntaria	10	0,62
Éxito	209	12,94
Traslado a centro sociosanitario	6	0,37

DISTRIBUCIÓN SEGÚN FINANCIADOR

	Altas	%
Financiación pública	1.562	96,72
Mutualidades públicas	1	0,06
Empresas colaboradoras	2	0,12
Mut. acciden. trabajo y enf. prof.	0	0,00
Compañías accidente tráfico	1	0,06
Varios y Particulares	16	0,99
Convenios internacionales	1	0,06
Instituciones penitenciarias	8	0,50
Entidades privadas	1	0,06

INFORMACIÓN POR GRUPO DE HOSPITALES

	Altas	%	E.M
Grupo 1	81	5,02	12,84
Grupo 2	353	21,86	12,08
Grupo 3	309	19,13	10,76
Grupo 4	847	52,45	12,64
Grupo 5	25	1,55	23,08

DIAGNÓSTICO PRINCIPAL

	Nº	%	
198.5	NEO MALIGNA SECUNDARIA DE HUESOS Y MEDULA OSEA	1.011	62,60
733.13	FRACTURA PATOLOGICA DE VERTEBRAS	86	5,33
170.7	NEO MALIGNA DE HUESOS LARGOS MIEMBROS INFERIORES	83	5,14
171.3	NEO MALIGNA DE MIEMBROS INFERIORES CON INCLUSION DE CADERA	40	2,48
170.9	N. MALIGNA DE HUESOS Y CARTILAGO ARTICULAR SITIO NO ESPECIFI	37	2,29

PROCEDIMIENTO QUIRÚRGICO QUE AFECTA A LA AGRUPACIÓN

Nº %

GRD 240
CDM 8
PESO 1,611

TRASTORNOS DE T.CONECTIVO CON CC
ENFERMEDADES Y TRASTORNOS DE SISTEMA MUSCULOESQUELÉTICO Y TEJIDO CONJUNTIVO
TIPO MÉDICO

DATOS GENERALES

Altas totales	836
Porcentaje sobre el total de altas	0,07
Diagnósticos por alta	5,60
Estancia media bruta	12,50
Desviación estándar	12,26
Coefficiente de variación	0,98
Punto de corte	35,00
Porcentaje de casos extremos	8,01
Estancia media depurada	11,00

DISTRIBUCIÓN POR EDAD

	Altas	%
< 1 año	2	0,24
1-14 años	24	2,87
15-34 años	126	15,07
35-49 años	122	14,59
50-64 años	163	19,50
65-79 años	323	38,64
> 80 años	76	9,09

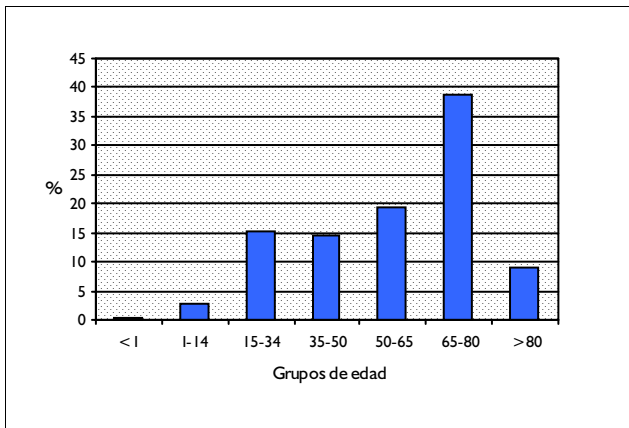

DISTRIBUCIÓN POR SEXO

	Altas	%
Hombres	324	38,76
Mujeres	512	61,24

DISTRIBUCIÓN SEGÚN INGRESO

	Altas	%
Urgente	520	62,20
Programado	316	37,80

DISTRIBUCION POR DÍAS DE ESTANCIA

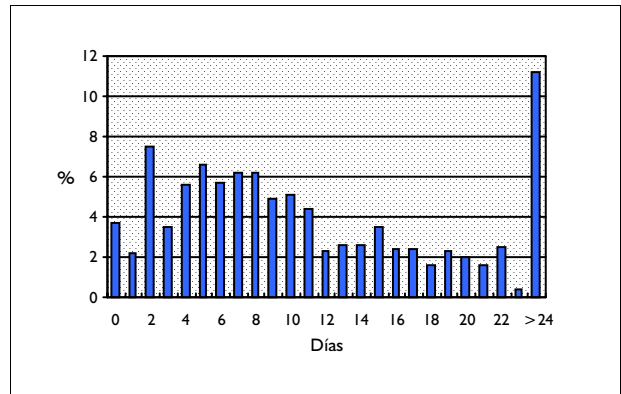

DISTRIBUCIÓN SEGÚN TIPO DE ALTA

	Altas	%
Domicilio	805	96,29
Traslado a otro hospital	8	0,96
Alta voluntaria	2	0,24
Éxito	20	2,39
Traslado a centro sociosanitario	1	0,12

DISTRIBUCIÓN SEGÚN FINANCIADOR

	Altas	%
Financiación pública	791	94,62
Mutualidades públicas	1	0,12
Empresas colaboradoras	1	0,12
Mut. acciden. trabajo y enf. prof.	0	0,00
Compañías accidente tráfico	0	0,00
Varios y Particulares	6	0,72
Convenios internacionales	0	0,00
Instituciones penitenciarias	3	0,36
Entidades privadas	0	0,00

INFORMACIÓN POR GRUPO DE HOSPITALES

	Altas	%	E.M
Grupo 1	60	7,18	14,32
Grupo 2	229	27,39	11,48
Grupo 3	202	24,16	11,12
Grupo 4	336	40,19	13,65
Grupo 5	9	1,08	14,00

DIAGNÓSTICO PRINCIPAL

	Nº	%
710.0 LUPUS ERITEMATOSO SISTEMICO	176	21,05
714.0 ARTRITIS REUMATOIDE	148	17,70
725 POLIMIALGIA REUMATICA	75	8,97
277.3 AMILOIDOSIS	73	8,73
447.6 ARTERITIS NO ESPECIFICADA	67	8,01

PROCEDIMIENTO QUIRÚRGICO QUE AFECTA A LA AGRUPACIÓN

Nº %

GRD 241
CDM 8
PESO 0,9449

TRASTORNOS DE T.CONECTIVO SIN CC
ENFERMEDADES Y TRASTORNOS DE SISTEMA MUSCULOESQUELÉTICO Y TEJIDO CONJUNTIVO
TIPO MÉDICO

DATOS GENERALES

Altas totales	1.653
Porcentaje sobre el total de altas	0,15
Diagnósticos por alta	2,99
Estancia media bruta	8,38
Desviación estándar	8,35
Coefficiente de variación	1,00
Punto de corte	21,50
Porcentaje de casos extremos	9,44
Estancia media depurada	7,15

DISTRIBUCIÓN POR EDAD

	Altas	%
< 1 año	19	1,15
1-14 años	174	10,53
15-34 años	318	19,24
35-49 años	288	17,42
50-64 años	335	20,27
65-79 años	419	25,35
> 80 años	100	6,05

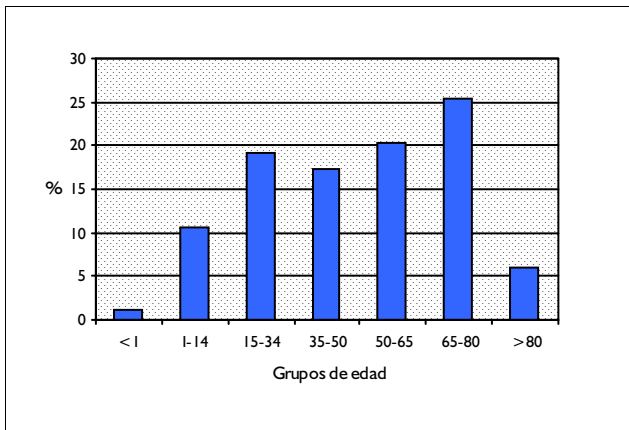

DISTRIBUCIÓN POR SEXO

	Altas	%
Hombres	620	37,51
Mujeres	1.032	62,43

DISTRIBUCIÓN SEGÚN INGRESO

	Altas	%
Urgente	965	58,38
Programado	688	41,62

DISTRIBUCION POR DÍAS DE ESTANCIA

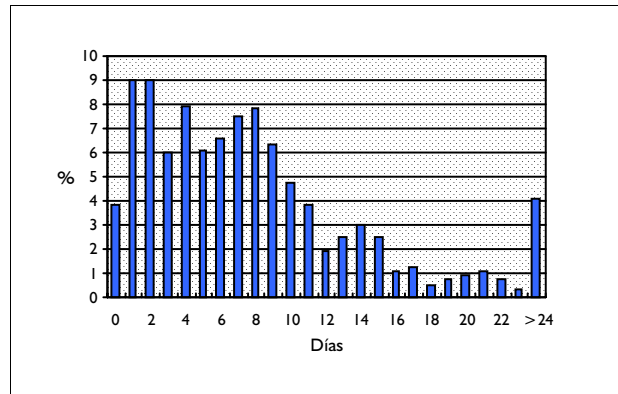

DISTRIBUCIÓN SEGÚN TIPO DE ALTA

	Altas	%
Domicilio	1.629	98,55
Traslado a otro hospital	15	0,91
Alta voluntaria	4	0,24
Éxitus	5	0,30
Traslado a centro sociosanitario	0	0,00

DISTRIBUCIÓN SEGÚN FINANCIADOR

	Altas	%
Financiación pública	1.593	96,37
Mutualidades públicas	1	0,06
Empresas colaboradoras	2	0,12
Mut. acciden. trabajo y enf. prof.	0	0,00
Compañías accidente tráfico	0	0,00
Varios y Particulares	5	0,30
Convenios internacionales	1	0,06
Instituciones penitenciarias	4	0,24
Entidades privadas	0	0,00

INFORMACIÓN POR GRUPO DE HOSPITALES

	Altas	%	E.M
Grupo 1	122	7,38	8,54
Grupo 2	460	27,83	8,22
Grupo 3	354	21,42	8,88
Grupo 4	706	42,71	8,13
Grupo 5	11	0,67	13,09

DIAGNÓSTICO PRINCIPAL

	Nº	%
714.0 ARTRITIS REUMATOIDE	389	23,53
710.0 LUPUS ERITEMATOSO SISTEMICO	307	18,57
725 POLIMIALGIA REUMATICA	119	7,20
447.6 ARTERITIS NO ESPECIFICADA	113	6,84
714.30 ARTRITIS REUMAT JUVENIL POLIART., CRONICA O NO ESPECIFICADA	94	5,69

PROCEDIMIENTO QUIRÚRGICO QUE AFECTA A LA AGRUPACIÓN

Nº %

GRD 242 ARTRITIS SEPTICA
 CDM 8 ENFERMEDADES Y TRASTORNOS DE SISTEMA MUSCULOESQUELÉTICO Y TEJIDO CONJUNTIVO
 PESO 1,3143 TIPO MÉDICO

DATOS GENERALES

Altas totales	228
Porcentaje sobre el total de altas	0,02
Diagnósticos por alta	3,65
Estancia media bruta	16,36
Desviación estándar	13,61
Coefficiente de variación	0,83
Punto de corte	45,13
Porcentaje de casos extremos	4,82
Estancia media depurada	14,51

DISTRIBUCIÓN POR EDAD

	Altas	%
< 1 año	6	2,63
1-14 años	48	21,05
15-34 años	30	13,16
35-49 años	40	17,54
50-64 años	31	13,60
65-79 años	51	22,37
> 80 años	22	9,65

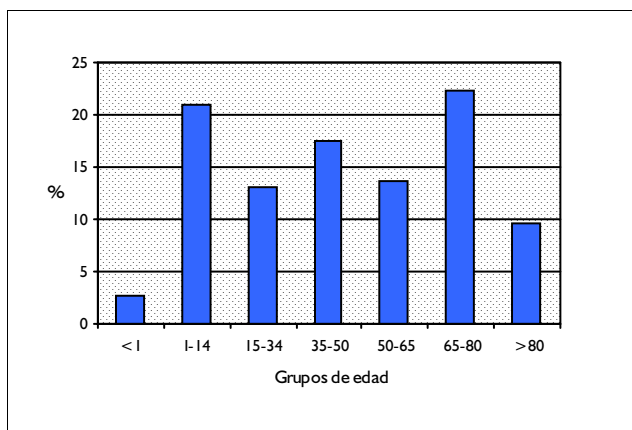

DISTRIBUCIÓN POR SEXO

	Altas	%
Hombres	126	55,26
Mujeres	102	44,74

DISTRIBUCIÓN SEGÚN INGRESO

	Altas	%
Urgente	189	82,89
Programado	39	17,11

DISTRIBUCION POR DÍAS DE ESTANCIA

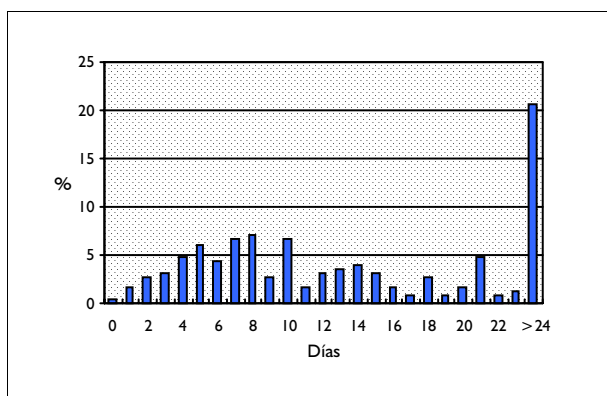

DISTRIBUCIÓN SEGÚN TIPO DE ALTA

	Altas	%
Domicilio	226	99,12
Traslado a otro hospital	1	0,44
Alta voluntaria	0	0,00
Éxito	1	0,44
Traslado a centro sociosanitario	0	0,00

DISTRIBUCIÓN SEGÚN FINANCIADOR

	Altas	%
Financiación pública	219	96,05
Mutualidades públicas	0	0,00
Empresas colaboradoras	2	0,88
Mut. acciden. trabajo y enf. prof.	0	0,00
Compañías accidente tráfico	0	0,00
Varios y Particulares	1	0,44
Convenios internacionales	1	0,44
Instituciones penitenciarias	0	0,00
Entidades privadas	0	0,00

INFORMACIÓN POR GRUPO DE HOSPITALES

	Altas	%	E.M
Grupo 1	24	10,53	16,58
Grupo 2	77	33,77	16,56
Grupo 3	34	14,91	16,74
Grupo 4	89	39,04	15,94
Grupo 5	4	1,75	17,00

DIAGNÓSTICO PRINCIPAL

	Nº	%
711.06 ARTRITIS PIOGENICA-PIERNA	85	37,28
711.05 ARTRITIS PIOGENICA-PELVIS Y MUSLO	26	11,40
711.07 ARTRITIS PIOGENICA-TOBILLO Y PIE	21	9,21
711.96 ARTRITIS INFECCIOSA NEOM-PIERNA	18	7,89
711.01 ARTRITIS PIOGENICA-HOMBRO	12	5,26

PROCEDIMIENTO QUIRÚRGICO QUE AFECTA A LA AGRUPACIÓN

Nº %

GRD 243
CDM 8
PESO 0,8074

PROBLEMAS MEDICOS DE LA ESPALDA
ENFERMEDADES Y TRASTORNOS DE SISTEMA MUSCULOESQUELÉTICO Y TEJIDO CONJUNTIVO
TIPO MÉDICO

DATOS GENERALES

Altas totales	6.128
Porcentaje sobre el total de altas	0,55
Diagnósticos por alta	3,18
Estancia media bruta	8,41
Desviación estándar	8,10
Coefficiente de variación	0,96
Punto de corte	23,00
Porcentaje de casos extremos	7,23
Estancia media depurada	7,19

DISTRIBUCIÓN POR EDAD

	Altas	%
< 1 año	17	0,28
1-14 años	146	2,38
15-34 años	1.308	21,34
35-49 años	1.445	23,58
50-64 años	1.490	24,31
65-79 años	1.398	22,81
> 80 años	324	5,29

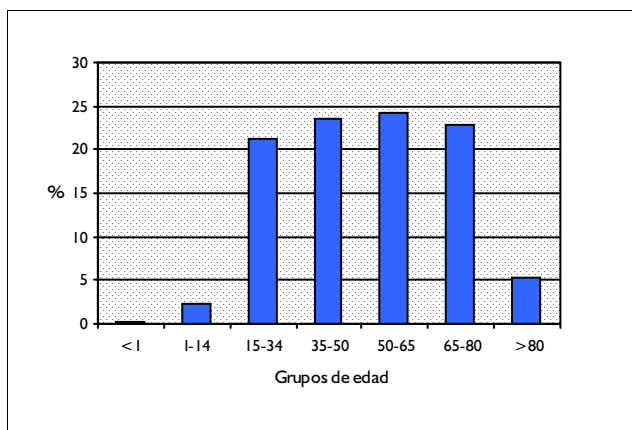

DISTRIBUCIÓN POR SEXO

	Altas	%
Hombres	3.137	51,19
Mujeres	2.990	48,79

DISTRIBUCIÓN SEGÚN INGRESO

	Altas	%
Urgente	4.971	81,12
Programado	1.157	18,88

DISTRIBUCION POR DÍAS DE ESTANCIA

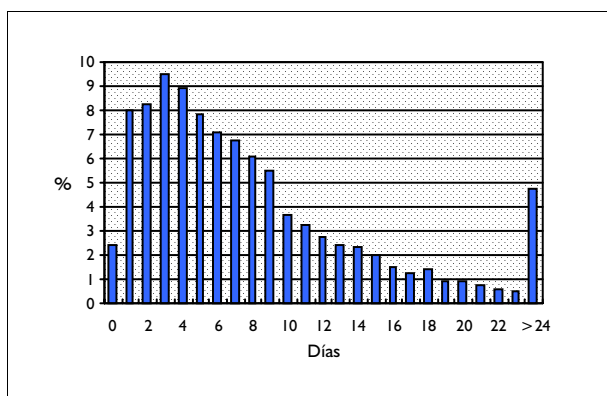

DISTRIBUCIÓN SEGÚN TIPO DE ALTA

	Altas	%
Domicilio	5.810	94,81
Traslado a otro hospital	241	3,93
Alta voluntaria	53	0,86
Éxitus	20	0,33
Traslado a centro sociosanitario	3	0,05

DISTRIBUCIÓN SEGÚN FINANCIADOR

	Altas	%
Financiación pública	4.845	79,06
Mutualidades públicas	3	0,05
Empresas colaboradoras	17	0,28
Mut. acciden. trabajo y enf. prof.	211	3,44
Compañías accidente tráfico	801	13,07
Varios y Particulares	70	1,14
Convenios internacionales	1	0,02
Instituciones penitenciarias	62	1,01
Entidades privadas	4	0,07

INFORMACIÓN POR GRUPO DE HOSPITALES

	Altas	%	E.M
Grupo 1	929	15,16	7,20
Grupo 2	1.978	32,28	8,61
Grupo 3	1.242	20,27	6,78
Grupo 4	1.946	31,76	9,80
Grupo 5	33	0,54	9,24

DIAGNÓSTICO PRINCIPAL

	Nº	%	
805.4	FRACT. COLUMNA LUMBAR CERRADA SIN LESION MEDULAR	1.480	24,15
805.2	FRACT. COLUMNA DORSAL CERRADA SIN LESION MEDULAR	935	15,26
722.10	DESPLAZAMIENTO DISCO INTERVERTEBRAL LUMBAR SIN MIELOPATIA	923	15,06
724.2	LUMBAGO	591	9,64
724.3	CIATICA	238	3,88

PROCEDIMIENTO QUIRÚRGICO QUE AFECTA A LA AGRUPACIÓN

Nº %

GRD 244
CDM 8
PESO 1,227

ENFERMEDADES OSEAS & ARTROPATIAS ESPECIFICAS CON CC
ENFERMEDADES Y TRASTORNOS DE SISTEMA MUSCULOESQUELÉTICO Y TEJIDO CONJUNTIVO
TIPO MÉDICO

DATOS GENERALES

Altas totales	440
Porcentaje sobre el total de altas	0,04
Diagnósticos por alta	5,70
Estancia media bruta	9,33
Desviación estándar	7,54
Coefficiente de variación	0,81
Punto de corte	29,00
Porcentaje de casos extremos	4,77
Estancia media depurada	8,69

DISTRIBUCIÓN POR EDAD

	Altas	%
< 1 año	1	0,23
1-14 años	9	2,05
15-34 años	14	3,18
35-49 años	16	3,64
50-64 años	73	16,59
65-79 años	236	53,64
> 80 años	91	20,68

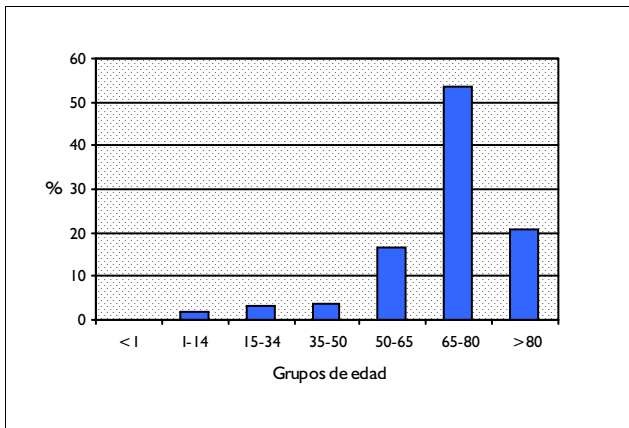

DISTRIBUCIÓN POR SEXO

	Altas	%
Hombres	184	41,82
Mujeres	256	58,18

DISTRIBUCIÓN SEGÚN INGRESO

	Altas	%
Urgente	266	60,45
Programado	174	39,55

DISTRIBUCION POR DÍAS DE ESTANCIA

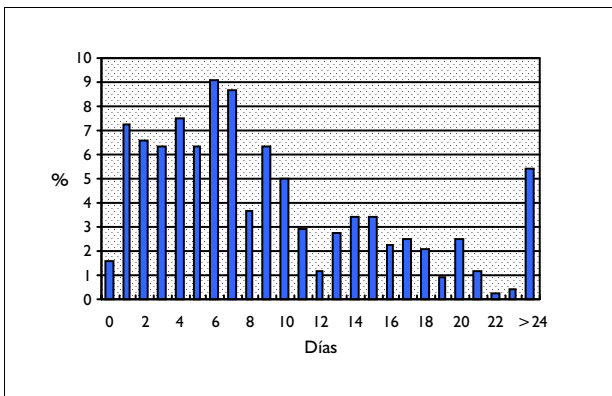

DISTRIBUCIÓN SEGÚN TIPO DE ALTA

	Altas	%
Domicilio	423	96,14
Traslado a otro hospital	9	2,05
Alta voluntaria	3	0,68
Éxito	4	0,91
Traslado a centro sociosanitario	1	0,23

DISTRIBUCIÓN SEGÚN FINANCIADOR

	Altas	%
Financiación pública	423	96,14
Mutualidades públicas	0	0,00
Empresas colaboradoras	1	0,23
Mut. acciden. trabajo y enf. prof.	0	0,00
Compañías accidente tráfico	2	0,45
Varios y Particulares	1	0,23
Convenios internacionales	0	0,00
Instituciones penitenciarias	0	0,00
Entidades privadas	0	0,00

INFORMACIÓN POR GRUPO DE HOSPITALES

	Altas	%	E.M
Grupo 1	43	9,77	7,53
Grupo 2	135	30,68	8,47
Grupo 3	82	18,64	10,13
Grupo 4	171	38,86	9,89
Grupo 5	9	2,05	12,78

DIAGNÓSTICO PRINCIPAL

	Nº	%
733.00 OSTEOPOROSIS NO ESPECIFICADA	136	30,91
274.0 ARTROPATIA GOTOSA	53	12,05
715.36 OSTEARTROSIS LOCALIZADA SIN ESPECIFICAR-PIERNA	44	10,00
715.35 OSTEARTROSIS LOCALIZADA SIN ESPECIFICAR-PELVIS Y MUSLO	41	9,32
733.01 OSTEOPOROSIS SENIL	26	5,91

PROCEDIMIENTO QUIRÚRGICO QUE AFECTA A LA AGRUPACIÓN

Nº %

GRD 245
CDM 8
PESO 0,7208

ENFERMEDADES OSEAS & ARTROPATIAS ESPECIFICAS SIN CC
ENFERMEDADES Y TRASTORNOS DE SISTEMA MUSCULOESQUELÉTICO Y TEJIDO CONJUNTIVO
TIPO MÉDICO

DATOS GENERALES

Altas totales	1.285
Porcentaje sobre el total de altas	0,11
Diagnósticos por alta	3,04
Estancia media bruta	5,31
Desviación estándar	6,43
Coefficiente de variación	1,21
Punto de corte	18,50
Porcentaje de casos extremos	9,96
Estancia media depurada	4,85

DISTRIBUCIÓN POR EDAD

	Altas	%
< 1 año	3	0,23
1-14 años	181	14,09
15-34 años	84	6,54
35-49 años	113	8,79
50-64 años	264	20,54
65-79 años	560	43,58
> 80 años	80	6,23

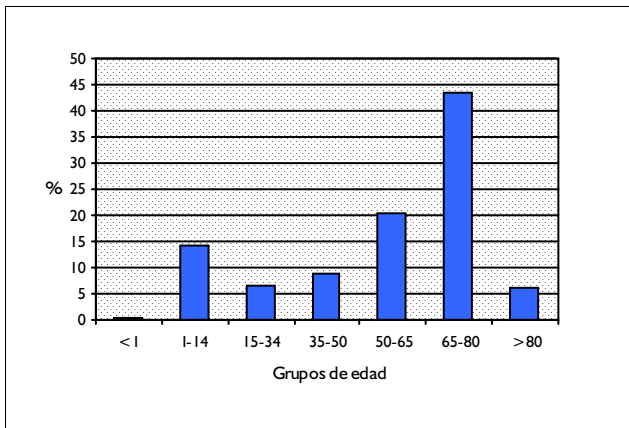

DISTRIBUCIÓN POR SEXO

	Altas	%
Hombres	631	49,11
Mujeres	654	50,89

DISTRIBUCIÓN SEGÚN INGRESO

	Altas	%
Urgente	508	39,53
Programado	777	60,47

DISTRIBUCION POR DÍAS DE ESTANCIA

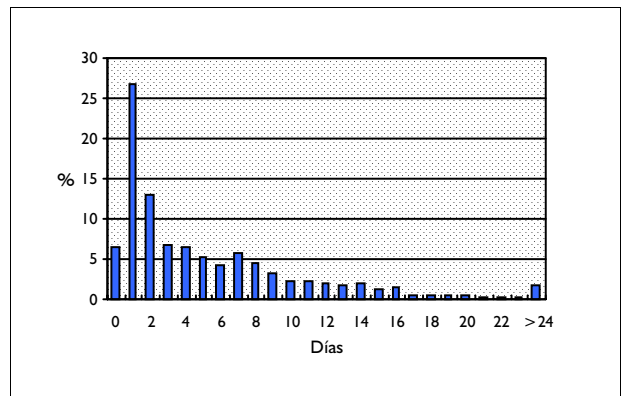

DISTRIBUCIÓN SEGÚN TIPO DE ALTA

	Altas	%
Domicilio	1.268	98,68
Traslado a otro hospital	6	0,47
Alta voluntaria	10	0,78
Éxito	1	0,08
Traslado a centro sociosanitario	0	0,00

DISTRIBUCIÓN SEGÚN FINANCIADOR

	Altas	%
Financiación pública	1.254	97,59
Mutualidades públicas	1	0,08
Empresas colaboradoras	0	0,00
Mut. acciden. trabajo y enf. prof.	1	0,08
Compañías accidente tráfico	6	0,47
Varios y Particulares	4	0,31
Convenios internacionales	0	0,00
Instituciones penitenciarias	2	0,16
Entidades privadas	0	0,00

INFORMACIÓN POR GRUPO DE HOSPITALES

	Altas	%	E.M
Grupo 1	135	10,51	3,56
Grupo 2	415	32,30	4,64
Grupo 3	270	21,01	5,56
Grupo 4	436	33,93	6,34
Grupo 5	29	2,26	5,41

DIAGNÓSTICO PRINCIPAL

	Nº	%
715.36 OSTEOARTROSIS LOCALIZADA SIN ESPECIFICAR-PIERNA	272	21,17
715.35 OSTEOARTROSIS LOCALIZADA SIN ESPECIFICAR-PELVIS Y MUSLO	166	12,92
732.1 OSTEOCONDROSIS JUVENIL DE CADERA Y PELVIS	100	7,78
274.0 ARTROPATIA GOTOSA	92	7,16
731.0 OSTEITIS DEFORMANTE SIN MENCION DE TUMOR OSEO	68	5,29

PROCEDIMIENTO QUIRÚRGICO QUE AFECTA A LA AGRUPACIÓN

Nº %

GRD 246
CDM 8
PESO 0,8953

ARTROPATIAS NO ESPECIFICAS
ENFERMEDADES Y TRASTORNOS DE SISTEMA MUSCULOESQUELÉTICO Y TEJIDO CONJUNTIVO
TIPO MÉDICO

DATOS GENERALES

Altas totales	505
Porcentaje sobre el total de altas	0,05
Diagnósticos por alta	3,14
Estancia media bruta	7,94
Desviación estándar	6,37
Coefficiente de variación	0,80
Punto de corte	19,00
Porcentaje de casos extremos	5,94
Estancia media depurada	6,83

DISTRIBUCIÓN POR EDAD

	Altas	%
< 1 año	3	0,59
1-14 años	101	20,00
15-34 años	82	16,24
35-49 años	88	17,43
50-64 años	96	19,01
65-79 años	104	20,59
> 80 años	31	6,14

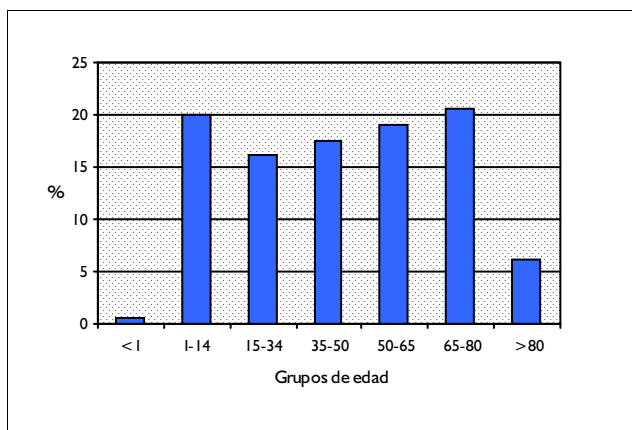

DISTRIBUCIÓN POR SEXO

	Altas	%
Hombres	287	56,83
Mujeres	218	43,17

DISTRIBUCIÓN SEGÚN INGRESO

	Altas	%
Urgente	380	75,25
Programado	125	24,75

DISTRIBUCION POR DÍAS DE ESTANCIA

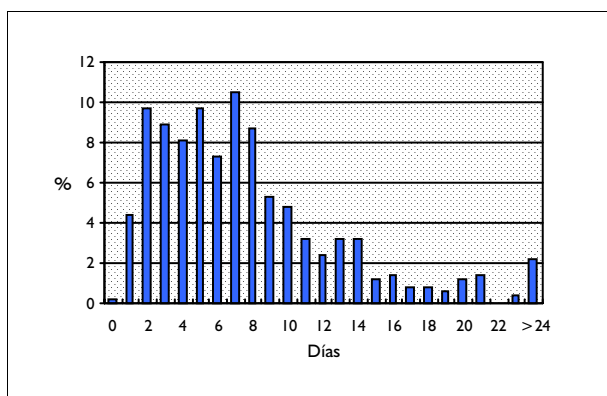

DISTRIBUCIÓN SEGÚN TIPO DE ALTA

	Altas	%
Domicilio	498	98,61
Traslado a otro hospital	1	0,20
Alta voluntaria	4	0,79
Éxito	2	0,40
Traslado a centro sociosanitario	0	0,00

DISTRIBUCIÓN SEGÚN FINANCIADOR

	Altas	%
Financiación pública	485	96,04
Mutualidades públicas	0	0,00
Empresas colaboradoras	1	0,20
Mut. acciden. trabajo y enf. prof.	1	0,20
Compañías accidente tráfico	0	0,00
Varios y Particulares	2	0,40
Convenios internacionales	0	0,00
Instituciones penitenciarias	2	0,40
Entidades privadas	0	0,00

INFORMACIÓN POR GRUPO DE HOSPITALES

	Altas	%	E.M
Grupo 1	49	9,70	7,98
Grupo 2	161	31,88	7,66
Grupo 3	109	21,58	7,34
Grupo 4	177	35,05	8,55
Grupo 5	9	1,78	8,22

DIAGNÓSTICO PRINCIPAL

	Nº	%
716.59 POLIARTRITIS NO ESPECIFICADA-MÚLTIPLE	101	20,00
716.96 ARTROPATIA NO ESPECIFICADA-PIERNA	90	17,82
716.66 MONOARTRITIS NO ESPECIFICADA-PIERNA	65	12,87
716.99 ARTROPATIA NO ESPECIFICADA-MÚLTIPLE	49	9,70
716.90 ARTROPATIA NO ESPECIFICADA-LOCALIZ. NO ESPECIFICADA	29	5,74

PROCEDIMIENTO QUIRÚRGICO QUE AFECTA A LA AGRUPACIÓN

Nº %

GRD 247
CDM 8
PESO 0,6082

SIGNOS & SINTOMAS DE SISTEMA MUSCULOESQUELETICO & T.CONECTIVO
ENFERMEDADES Y TRASTORNOS DE SISTEMA MUSCULOESQUELÉTICO Y TEJIDO CONJUNTIVO
TIPO MÉDICO

DATOS GENERALES

Altas totales	731
Porcentaje sobre el total de altas	0,07
Diagnósticos por alta	3,08
Estancia media bruta	6,66
Desviación estándar	7,41
Coefficiente de variación	1,11
Punto de corte	15,50
Porcentaje de casos extremos	11,90
Estancia media depurada	5,14

DISTRIBUCIÓN POR EDAD

	Altas	%
< 1 año	9	1,23
1-14 años	156	21,34
15-34 años	142	19,43
35-49 años	119	16,28
50-64 años	124	16,96
65-79 años	142	19,43
> 80 años	39	5,34

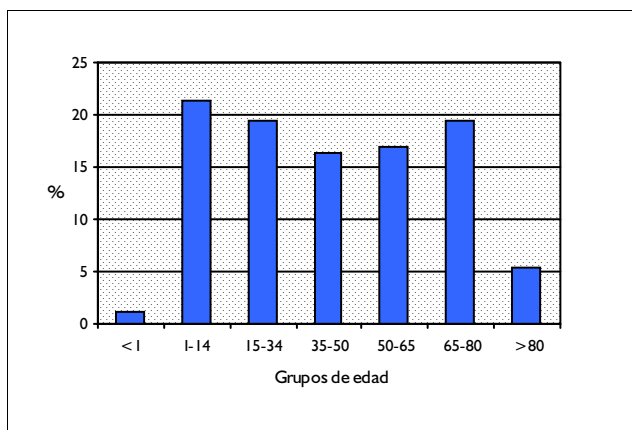

DISTRIBUCIÓN POR SEXO

	Altas	%
Hombres	363	49,66
Mujeres	368	50,34

DISTRIBUCIÓN SEGÚN INGRESO

	Altas	%
Urgente	528	72,23
Programado	203	27,77

DISTRIBUCION POR DÍAS DE ESTANCIA

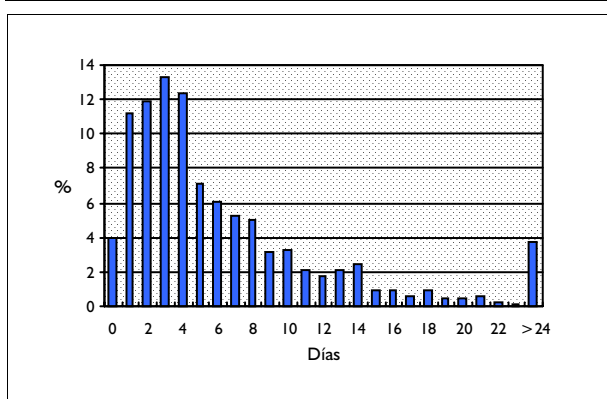

DISTRIBUCIÓN SEGÚN TIPO DE ALTA

	Altas	%
Domicilio	713	97,54
Traslado a otro hospital	4	0,55
Alta voluntaria	9	1,23
Éxito	5	0,68
Traslado a centro sociosanitario	0	0,00

DISTRIBUCIÓN SEGÚN FINANCIADOR

	Altas	%
Financiación pública	692	94,66
Mutualidades públicas	1	0,14
Empresas colaboradoras	0	0,00
Mut. acciden. trabajo y enf. prof.	2	0,27
Compañías accidente tráfico	8	1,09
Varios y Particulares	5	0,68
Convenios internacionales	0	0,00
Instituciones penitenciarias	1	0,14
Entidades privadas	0	0,00

INFORMACIÓN POR GRUPO DE HOSPITALES

	Altas	%	E.M
Grupo 1	102	13,95	5,28
Grupo 2	212	29,00	5,47
Grupo 3	148	20,25	6,45
Grupo 4	257	35,16	8,26
Grupo 5	12	1,64	7,83

DIAGNÓSTICO PRINCIPAL

	Nº	%
729.1 MIALGIA Y MIOSITIS NO ESPECIFICADAS	121	16,55
719.45 DOLOR ARTICULAR-PELVIS Y MUSLO	106	14,50
729.5 DOLOR EN EXTREMIDADES	102	13,95
719.56 RIGIDEZ ARTICULACION NCOC-PIERNA	65	8,89
719.46 DOLOR ARTICULAR-PIERNA	51	6,98

PROCEDIMIENTO QUIRÚRGICO QUE AFECTA A LA AGRUPACIÓN

Nº %

GRD 248
CDM 8
PESO 0,7162

TENDINITIS, MIOSITIS & BURSITIS
ENFERMEDADES Y TRASTORNOS DE SISTEMA MUSCULOESQUELÉTICO Y TEJIDO CONJUNTIVO
TIPO MÉDICO

DATOS GENERALES

Altas totales	1.122
Porcentaje sobre el total de altas	0,10
Diagnósticos por alta	3,03
Estancia media bruta	6,06
Desviación estándar	8,05
Coefficiente de variación	1,33
Punto de corte	19,50
Porcentaje de casos extremos	13,37
Estancia media depurada	5,40

DISTRIBUCIÓN POR EDAD

	Altas	%
< 1 año	9	0,80
1-14 años	245	21,84
15-34 años	165	14,71
35-49 años	192	17,11
50-64 años	218	19,43
65-79 años	233	20,77
> 80 años	60	5,35

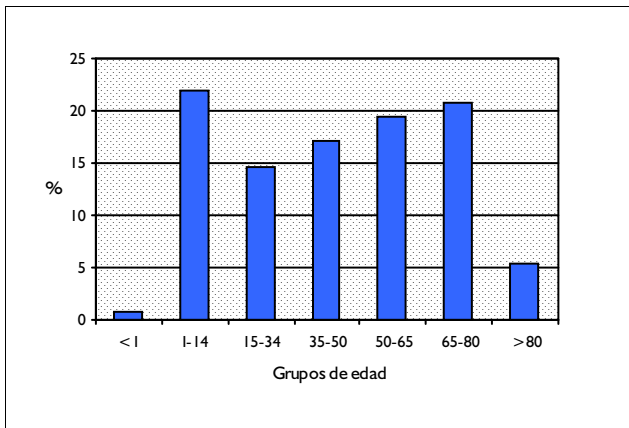

DISTRIBUCIÓN POR SEXO

	Altas	%
Hombres	696	62,03
Mujeres	426	37,97

DISTRIBUCIÓN SEGÚN INGRESO

	Altas	%
Urgente	726	64,71
Programado	396	35,29

DISTRIBUCION POR DÍAS DE ESTANCIA

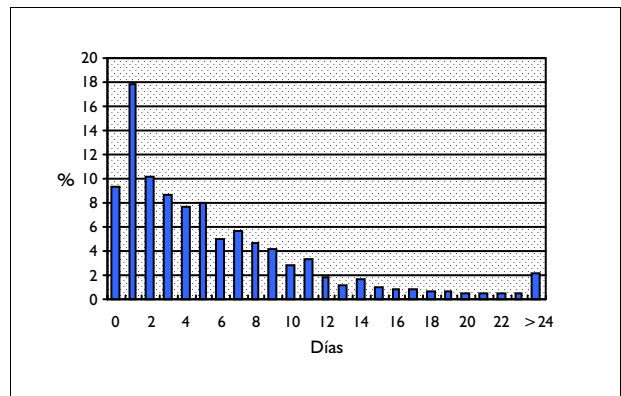

DISTRIBUCIÓN SEGÚN TIPO DE ALTA

	Altas	%
Domicilio	1.103	98,31
Traslado a otro hospital	3	0,27
Alta voluntaria	13	1,16
Éxito	3	0,27
Traslado a centro sociosanitario	0	0,00

DISTRIBUCIÓN SEGÚN FINANCIADOR

	Altas	%
Financiación pública	1.059	94,39
Mutualidades públicas	1	0,09
Empresas colaboradoras	1	0,09
Mut. acciden. trabajo y enf. prof.	11	0,98
Compañías accidente tráfico	1	0,09
Varios y Particulares	10	0,89
Convenios internacionales	0	0,00
Instituciones penitenciarias	7	0,62
Entidades privadas	1	0,09

INFORMACIÓN POR GRUPO DE HOSPITALES

	Altas	%	E.M
Grupo 1	130	11,59	4,42
Grupo 2	381	33,96	5,31
Grupo 3	244	21,75	6,73
Grupo 4	322	28,70	7,23
Grupo 5	45	4,01	5,24

DIAGNÓSTICO PRINCIPAL

	Nº	%
728.89 OTROS TRASTORNOS DE MUSCULO, LIGAMENTOS Y FASCIA	167	14,88
727.00 SINOVITIS Y TENOSINOVITIS NO ESPECIFICADAS	165	14,71
727.51 QUISTE SINOVIAL POPLITEO	68	6,06
726.33 BURSITIS OLECRANIANA	61	5,44
728.6 CONTRACTURA DE FASCIA PALMAR	58	5,17

PROCEDIMIENTO QUIRÚRGICO QUE AFECTA A LA AGRUPACIÓN

Nº %

GRD 249
CDM 8
PESO 1,0558

CUIDADOS POSTERIORES. SISTEMA MUSCULOESQUELETICO & TEJIDO CONECTIVO
ENFERMEDADES Y TRASTORNOS DE SISTEMA MUSCULOESQUELÉTICO Y TEJIDO CONJUNTIVO
TIPO MÉDICO

DATOS GENERALES

Altas totales	1.131
Porcentaje sobre el total de altas	0,10
Diagnósticos por alta	2,79
Estancia media bruta	10,12
Desviación estándar	13,93
Coefficiente de variación	1,38
Punto de corte	34,50
Porcentaje de casos extremos	10,70
Estancia media depurada	8,03

DISTRIBUCIÓN POR EDAD

	Altas	%
< 1 año	16	1,41
1-14 años	62	5,48
15-34 años	156	13,79
35-49 años	90	7,96
50-64 años	202	17,86
65-79 años	484	42,79
> 80 años	121	10,70

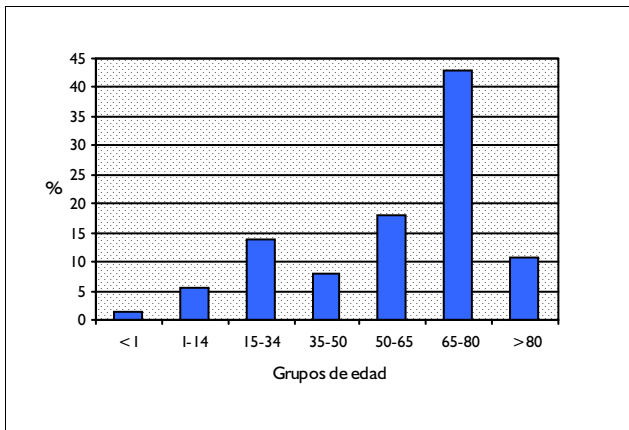

DISTRIBUCIÓN POR SEXO

	Altas	%
Hombres	502	44,39
Mujeres	629	55,61

DISTRIBUCIÓN SEGÚN INGRESO

	Altas	%
Urgente	578	51,11
Programado	553	48,89

DISTRIBUCION POR DÍAS DE ESTANCIA

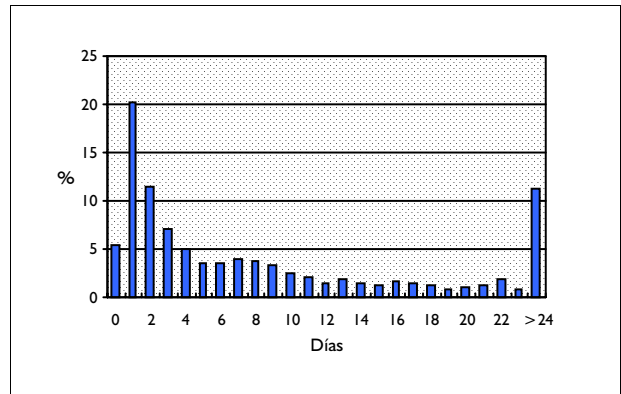

DISTRIBUCIÓN SEGÚN TIPO DE ALTA

	Altas	%
Domicilio	1.078	95,31
Traslado a otro hospital	34	3,01
Alta voluntaria	10	0,88
Éxitus	6	0,53
Traslado a centro sociosanitario	2	0,18

DISTRIBUCIÓN SEGÚN FINANCIADOR

	Altas	%
Financiación pública	1.041	92,04
Mutualidades públicas	2	0,18
Empresas colaboradoras	3	0,27
Mut. acciden. trabajo y enf. prof.	6	0,53
Compañías accidente tráfico	36	3,18
Varios y Particulares	14	1,24
Convenios internacionales	2	0,18
Instituciones penitenciarias	6	0,53
Entidades privadas	0	0,00

INFORMACIÓN POR GRUPO DE HOSPITALES

	Altas	%	E.M
Grupo 1	115	10,17	7,49
Grupo 2	335	29,62	8,59
Grupo 3	250	22,10	7,22
Grupo 4	403	35,63	14,33
Grupo 5	28	2,48	4,68

DIAGNÓSTICO PRINCIPAL

	Nº	%
996.4 COMPLICAC MECAN DISPOSIT ORTOPEDICO/IMPLANTAC/INJER INTERNOS	422	37,31
996.66 INFECCION/INFLAMACION POR PROTESIS DE ARTICULACION INTERNA	166	14,68
V54.8 OTRA ATENCION ORTOPEDICA POSTERIOR, NCOC	139	12,29
V54.0 EXTRACCION DE PLACA/DISPOSITIVO DE FIJACION INTERNA	135	11,94
996.77 OTRAS COMPLICACIONES POR PROTESIS DE ARTICULACION INTERNA	103	9,11

PROCEDIMIENTO QUIRÚRGICO QUE AFECTA A LA AGRUPACIÓN

Nº %

GRD 250
CDM 8
PESO 0,8633

FRACTURA,ESGUINCE,DESGARRO & LUXACION ANTEBRAZO,MANO,PIE EDAD>17 CON CC
ENFERMEDADES Y TRASTORNOS DE SISTEMA MUSCULOESQUELÉTICO Y TEJIDO CONJUNTIVO
TIPO MÉDICO

DATOS GENERALES

Altas totales	133
Porcentaje sobre el total de altas	0,01
Diagnósticos por alta	4,99
Estancia media bruta	6,88
Desviación estándar	6,35
Coefficiente de variación	0,92
Punto de corte	19,25
Porcentaje de casos extremos	6,77
Estancia media depurada	5,75

DISTRIBUCIÓN POR EDAD

	Altas	%
< 1 año	0	0,00
1-14 años	0	0,00
15-34 años	30	22,56
35-49 años	28	21,05
50-64 años	34	25,56
65-79 años	29	21,80
> 80 años	12	9,02

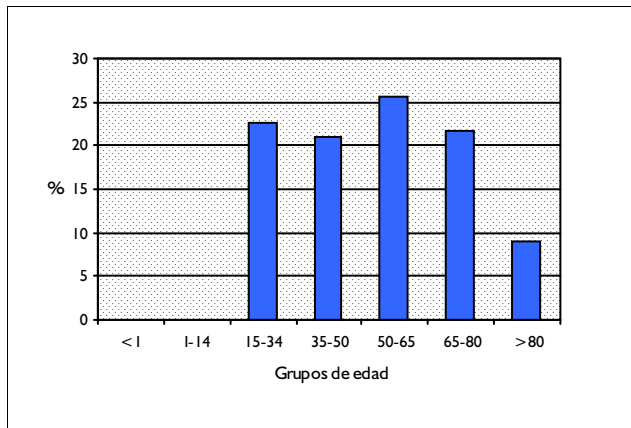

DISTRIBUCIÓN POR SEXO

	Altas	%
Hombres	76	57,14
Mujeres	57	42,86

DISTRIBUCIÓN SEGÚN INGRESO

	Altas	%
Urgente	126	94,74
Programado	7	5,26

DISTRIBUCION POR DÍAS DE ESTANCIA

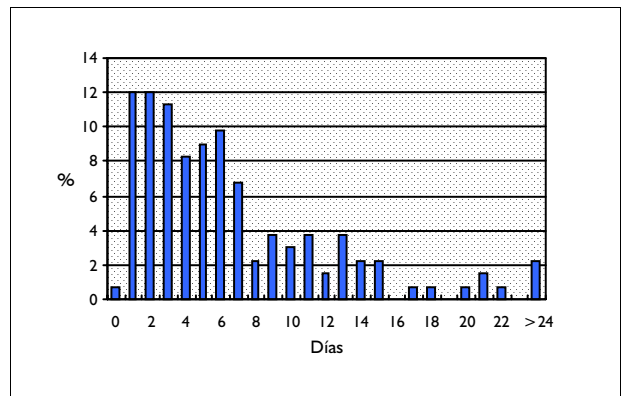

DISTRIBUCIÓN SEGÚN TIPO DE ALTA

	Altas	%
Domicilio	122	91,73
Traslado a otro hospital	7	5,26
Alta voluntaria	3	2,26
Éxito	0	0,00
Traslado a centro sociosanitario	1	0,75

DISTRIBUCIÓN SEGÚN FINANCIADOR

	Altas	%
Financiación pública	82	61,65
Mutualidades públicas	0	0,00
Empresas colaboradoras	0	0,00
Mut. acciden. trabajo y enf. prof.	13	9,77
Compañías accidente tráfico	34	25,56
Varios y Particulares	1	0,75
Convenios internacionales	0	0,00
Instituciones penitenciarias	3	2,26
Entidades privadas	0	0,00

INFORMACIÓN POR GRUPO DE HOSPITALES

	Altas	%	E.M
Grupo 1	19	14,29	8,58
Grupo 2	58	43,61	6,59
Grupo 3	23	17,29	5,91
Grupo 4	33	24,81	7,09
Grupo 5	0	0,00	

DIAGNÓSTICO PRINCIPAL

	Nº	%	
813.41	FRACTURA CERRADA DE COLLES	28	21,05
813.42	OTRAS FRACTURAS CERRADAS DE EXTREMO DISTAL DE RADIO	27	20,30
813.44	FRACTURA CERRADA DE EXTREMO DISTAL DE RADIO CON CUBITO	7	5,26
813.01	FRACTURA CERRADA DE APOFISIS OLECRANEANA DE CUBITO	7	5,26
814.00	FRACTURA CERRADA DE HUESO CARPIANO NEOM	5	3,76

PROCEDIMIENTO QUIRÚRGICO QUE AFECTA A LA AGRUPACIÓN

Nº %

GRD 251
CDM 8
PESO 0,4531

FRACTURA,ESGUINCE,DESGARRO & LUXACION ANTEBRAZO,MANO,PIE EDAD>17 SIN CC
ENFERMEDADES Y TRASTORNOS DE SISTEMA MUSCULOESQUELÉTICO Y TEJIDO CONJUNTIVO
TIPO MÉDICO

DATOS GENERALES

Altas totales	975
Porcentaje sobre el total de altas	0,09
Diagnósticos por alta	2,88
Estancia media bruta	3,26
Desviación estándar	3,49
Coefficiente de variación	1,07
Punto de corte	8,50
Porcentaje de casos extremos	15,69
Estancia media depurada	2,77

DISTRIBUCIÓN POR EDAD

	Altas	%
< 1 año	0	0,00
1-14 años	0	0,00
15-34 años	289	29,64
35-49 años	219	22,46
50-64 años	199	20,41
65-79 años	220	22,56
> 80 años	48	4,92

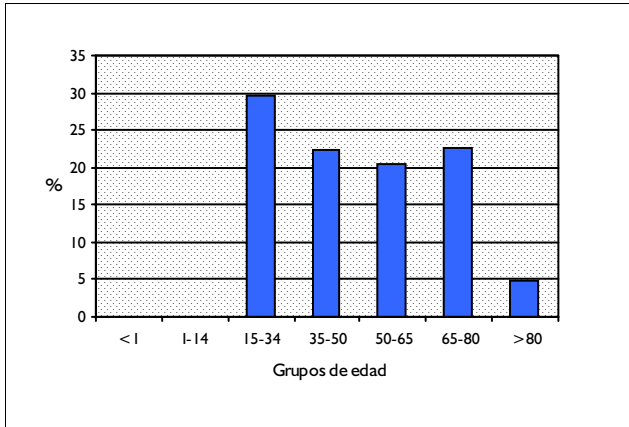

DISTRIBUCIÓN POR SEXO

	Altas	%
Hombres	557	57,13
Mujeres	418	42,87

DISTRIBUCIÓN SEGÚN INGRESO

	Altas	%
Urgente	889	91,18
Programado	86	8,82

DISTRIBUCION POR DÍAS DE ESTANCIA

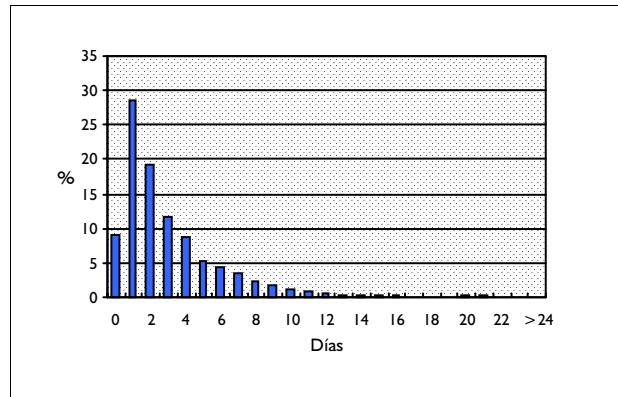

DISTRIBUCIÓN SEGÚN TIPO DE ALTA

	Altas	%
Domicilio	919	94,26
Traslado a otro hospital	36	3,69
Alta voluntaria	19	1,95
Éxito	0	0,00
Traslado a centro sociosanitario	0	0,00

DISTRIBUCIÓN SEGÚN FINANCIADOR

	Altas	%
Financiación pública	667	68,41
Mutualidades públicas	1	0,10
Empresas colaboradoras	7	0,72
Mut. acciden. trabajo y enf. prof.	94	9,64
Compañías accidente tráfico	134	13,74
Varios y Particulares	25	2,56
Convenios internacionales	1	0,10
Instituciones penitenciarias	29	2,97
Entidades privadas	2	0,21

INFORMACIÓN POR GRUPO DE HOSPITALES

	Altas	%	E.M
Grupo 1	139	14,26	3,19
Grupo 2	346	35,49	3,11
Grupo 3	258	26,46	3,14
Grupo 4	231	23,69	3,67
Grupo 5	1	0,10	0,00

DIAGNÓSTICO PRINCIPAL

	Nº	%
813.42 OTRAS FRACTURAS CERRADAS DE EXTREMO DISTAL DE RADIO	169	17,33
813.41 FRACTURA CERRADA DE COLLES	152	15,59
813.44 FRACTURA CERRADA DE EXTREMO DISTAL DE RADIO CON CUBITO	57	5,85
813.01 FRACTURA CERRADA DE APOFISIS OLECRANEANA DE CUBITO	51	5,23
825.25 FRACTURA CERRADA DE HUESO(S) METATARSIANO(S)	51	5,23

PROCEDIMIENTO QUIRÚRGICO QUE AFECTA A LA AGRUPACIÓN

Nº %

GRD 252
CDM 8
PESO 0,4333

FRACTURA,ESGUINCE,DESGARRO & LUXACION ANTEBRAZO,MANO,PIE EDAD<18
ENFERMEDADES Y TRASTORNOS DE SISTEMA MUSCULOESQUELÉTICO Y TEJIDO CONJUNTIVO
TIPO MÉDICO

DATOS GENERALES

Altas totales	869
Porcentaje sobre el total de altas	0,08
Diagnósticos por alta	2,02
Estancia media bruta	1,88
Desviación estándar	1,90
Coefficiente de variación	1,01
Punto de corte	3,50
Porcentaje de casos extremos	18,99
Estancia media depurada	1,54

DISTRIBUCIÓN POR EDAD

	Altas	%
< 1 año	1	0,12
1-14 años	682	78,48
15-34 años	186	21,40
35-49 años	0	0,00
50-64 años	0	0,00
65-79 años	0	0,00
> 80 años	0	0,00

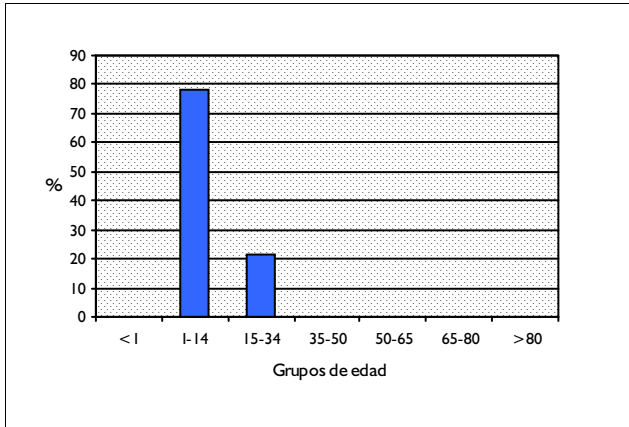

DISTRIBUCIÓN POR SEXO

	Altas	%
Hombres	663	76,29
Mujeres	206	23,71

DISTRIBUCIÓN SEGÚN INGRESO

	Altas	%
Urgente	838	96,43
Programado	31	3,57

DISTRIBUCION POR DÍAS DE ESTANCIA

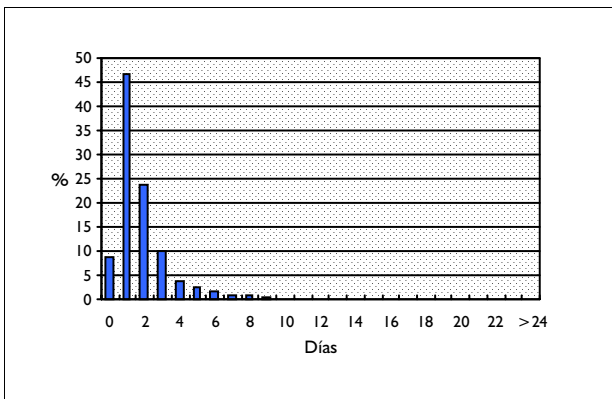

DISTRIBUCIÓN SEGÚN TIPO DE ALTA

	Altas	%
Domicilio	854	98,27
Traslado a otro hospital	10	1,15
Alta voluntaria	3	0,35
Éxito	1	0,12
Traslado a centro sociosanitario	0	0,00

DISTRIBUCIÓN SEGÚN FINANCIADOR

	Altas	%
Financiación pública	750	86,31
Mutualidades públicas	5	0,58
Empresas colaboradoras	8	0,92
Mut. acciden. trabajo y enf. prof.	7	0,81
Compañías accidente tráfico	34	3,91
Varios y Particulares	33	3,80
Convenios internacionales	8	0,92
Instituciones penitenciarias	17	1,96
Entidades privadas	1	0,12

INFORMACIÓN POR GRUPO DE HOSPITALES

	Altas	%	E.M
Grupo 1	110	12,66	1,98
Grupo 2	303	34,87	1,93
Grupo 3	184	21,17	1,79
Grupo 4	250	28,77	1,90
Grupo 5	22	2,53	1,27

DIAGNÓSTICO PRINCIPAL

	Nº	%	
813.44	FRACTURA CERRADA DE EXTREMO DISTAL DE RADIO CON CUBITO	206	23,71
813.23	FRACTURA CERRADA DE DIAFISIS DE RADIO CON CUBITO	140	16,11
813.42	OTRAS FRACTURAS CERRADAS DE EXTREMO DISTAL DE RADIO	139	16,00
813.83	FRACTURA CERRADA DE PARTE NEOM DE RADIO CON CUBITO	84	9,67
813.21	FRACTURA CERRADA DE DIAFISIS DE RADIO	44	5,06

PROCEDIMIENTO QUIRÚRGICO QUE AFECTA A LA AGRUPACIÓN

Nº %

GRD 253
CDM 8
PESO 1,4156

FRACTURA,ESGUINCE,DESGARRO & LUXACION BRAZO,PIERNA EXCL.PIE EDAD>17 CON CC
ENFERMEDADES Y TRASTORNOS DE SISTEMA MUSCULOESQUELÉTICO Y TEJIDO CONJUNTIVO
TIPO MÉDICO

DATOS GENERALES

Altas totales	462
Porcentaje sobre el total de altas	0,04
Diagnósticos por alta	5,08
Estancia media bruta	7,79
Desviación estándar	14,37
Coefficiente de variación	1,85
Punto de corte	19,50
Porcentaje de casos extremos	9,09
Estancia media depurada	5,67

DISTRIBUCIÓN POR EDAD

	Altas	%
< 1 año	0	0,00
1-14 años	0	0,00
15-34 años	111	24,03
35-49 años	75	16,23
50-64 años	84	18,18
65-79 años	132	28,57
> 80 años	60	12,99

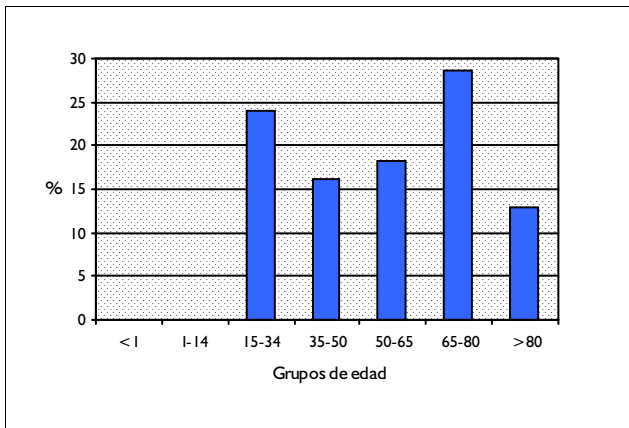

DISTRIBUCIÓN POR SEXO

	Altas	%
Hombres	261	56,49
Mujeres	201	43,51

DISTRIBUCIÓN SEGÚN INGRESO

	Altas	%
Urgente	437	94,59
Programado	25	5,41

DISTRIBUCION POR DÍAS DE ESTANCIA

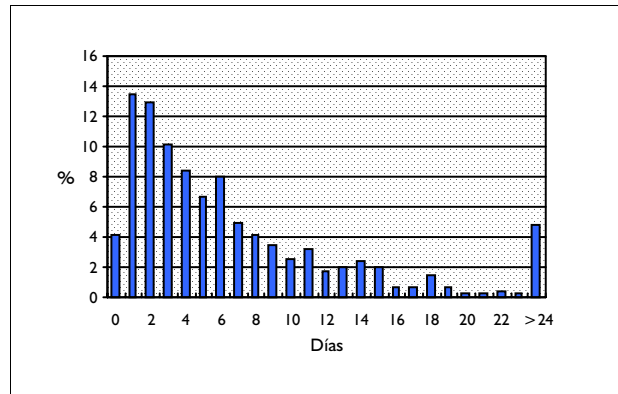

DISTRIBUCIÓN SEGÚN TIPO DE ALTA

	Altas	%
Domicilio	407	88,10
Traslado a otro hospital	31	6,71
Alta voluntaria	9	1,95
Éxito	10	2,16
Traslado a centro sociosanitario	4	0,87

DISTRIBUCIÓN SEGÚN FINANCIADOR

	Altas	%
Financiación pública	289	62,55
Mutualidades públicas	0	0,00
Empresas colaboradoras	1	0,22
Mut. acciden. trabajo y enf. prof.	23	4,98
Compañías accidente tráfico	119	25,76
Varios y Particulares	9	1,95
Convenios internacionales	1	0,22
Instituciones penitenciarias	12	2,60
Entidades privadas	0	0,00

INFORMACIÓN POR GRUPO DE HOSPITALES

	Altas	%	E.M
Grupo 1	93	20,13	6,00
Grupo 2	153	33,12	8,74
Grupo 3	92	19,91	6,64
Grupo 4	122	26,41	8,80
Grupo 5	2	0,43	9,50

DIAGNÓSTICO PRINCIPAL

	Nº	%	
823.00	FRACTURA CERRADA DEL EXTREMO PROXIMAL DE TIBIA	37	8,01
823.20	FRACTURA CERRADA DE DIAFISIS DE TIBIA	24	5,19
812.21	FRACTURA CERRADA DE DIAFISIS DE HUMERO	23	4,98
812.09	FRACTURA CERRADA DE EXTREMO PROXIMAL DE HUMERO-OTRA PARTE	22	4,76
810.00	FRACTURA CERRADA DE CLAVICULA-PARTE NEOM	21	4,55

PROCEDIMIENTO QUIRÚRGICO QUE AFECTA A LA AGRUPACIÓN

Nº %

GRD 254
CDM 8
PESO 0,7074

FRACTURA,ESGUINCE,DESGARRO & LUXACION BRAZO,PIERNA EXCL.PIE EDAD>17 SIN CC
ENFERMEDADES Y TRASTORNOS DE SISTEMA MUSCULOESQUELÉTICO Y TEJIDO CONJUNTIVO
TIPO MÉDICO

DATOS GENERALES

Altas totales	3.659
Porcentaje sobre el total de altas	0,33
Diagnósticos por alta	2,84
Estancia media bruta	4,09
Desviación estándar	4,71
Coefficiente de variación	1,15
Punto de corte	13,50
Porcentaje de casos extremos	11,42
Estancia media depurada	3,65

DISTRIBUCIÓN POR EDAD

	Altas	%
< 1 año	0	0,00
1-14 años	0	0,00
15-34 años	956	26,13
35-49 años	745	20,36
50-64 años	700	19,13
65-79 años	923	25,23
> 80 años	335	9,16

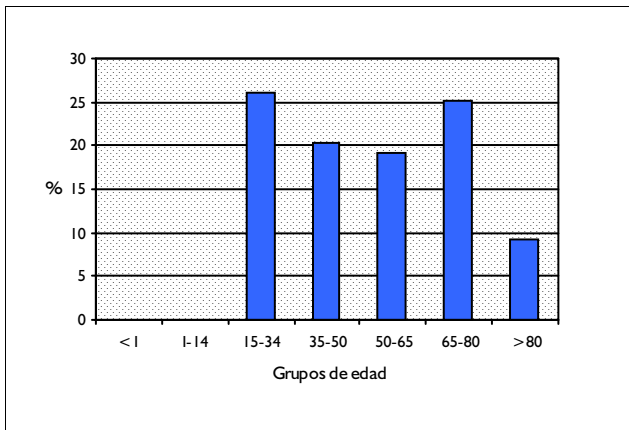

DISTRIBUCIÓN POR SEXO

	Altas	%
Hombres	1.976	54,00
Mujeres	1.680	45,91

DISTRIBUCIÓN SEGÚN INGRESO

	Altas	%
Urgente	3.265	89,23
Programado	394	10,77

DISTRIBUCION POR DÍAS DE ESTANCIA

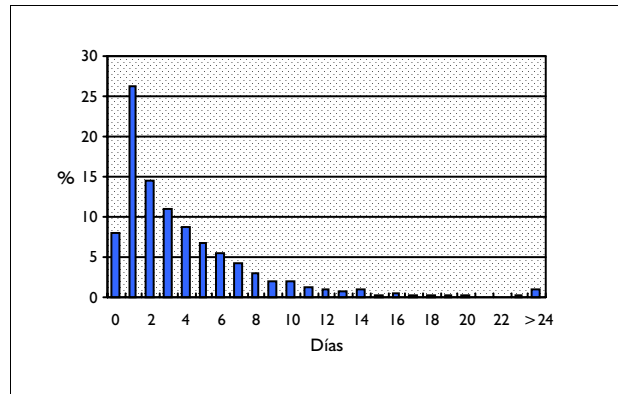

DISTRIBUCIÓN SEGÚN TIPO DE ALTA

	Altas	%
Domicilio	3.403	93,00
Traslado a otro hospital	162	4,43
Alta voluntaria	91	2,49
Éxito	1	0,03
Traslado a centro sociosanitario	0	0,00

DISTRIBUCIÓN SEGÚN FINANCIADOR

	Altas	%
Financiación pública	2.612	71,39
Mutualidades públicas	5	0,14
Empresas colaboradoras	20	0,55
Mut. acciden. trabajo y enf. prof.	208	5,68
Compañías accidente tráfico	521	14,24
Varios y Particulares	85	2,32
Convenios internacionales	8	0,22
Instituciones penitenciarias	128	3,50
Entidades privadas	7	0,19

INFORMACIÓN POR GRUPO DE HOSPITALES

	Altas	%	E.M
Grupo 1	538	14,70	3,45
Grupo 2	1.327	36,27	3,98
Grupo 3	849	23,20	4,21
Grupo 4	937	25,61	4,47
Grupo 5	8	0,22	5,38

DIAGNÓSTICO PRINCIPAL

	Nº	%
823.00 FRACTURA CERRADA DEL EXTREMO PROXIMAL DE TIBIA	213	5,82
825.0 FRACTURA CERRADA DE CALCANEOS	210	5,74
824.4 FRACTURA CERRADA BIMALEOLAR DE TOBILLO	193	5,27
824.8 FRACTURA CERRADA DE TOBILLO NEOM	189	5,17
812.21 FRACTURA CERRADA DE DIAFISIS DE HUMERO	172	4,70

PROCEDIMIENTO QUIRÚRGICO QUE AFECTA A LA AGRUPACIÓN

Nº %

GRD 255
CDM 8
PESO 0,4745

FRACTURA,ESGUINCE,DESGARRO & LUXACION BRAZO,PIERNA EXCL.PIE EDAD<18
ENFERMEDADES Y TRASTORNOS DE SISTEMA MUSCULOESQUELÉTICO Y TEJIDO CONJUNTIVO
TIPO MÉDICO

DATOS GENERALES

Altas totales	1.191
Porcentaje sobre el total de altas	0,11
Diagnósticos por alta	2,20
Estancia media bruta	2,88
Desviación estándar	2,77
Coefficiente de variación	0,96
Punto de corte	8,50
Porcentaje de casos extremos	10,24
Estancia media depurada	2,61

DISTRIBUCIÓN POR EDAD

	Altas	%
< 1 año	6	0,50
1-14 años	778	65,32
15-34 años	407	34,17
35-49 años	0	0,00
50-64 años	0	0,00
65-79 años	0	0,00
> 80 años	0	0,00

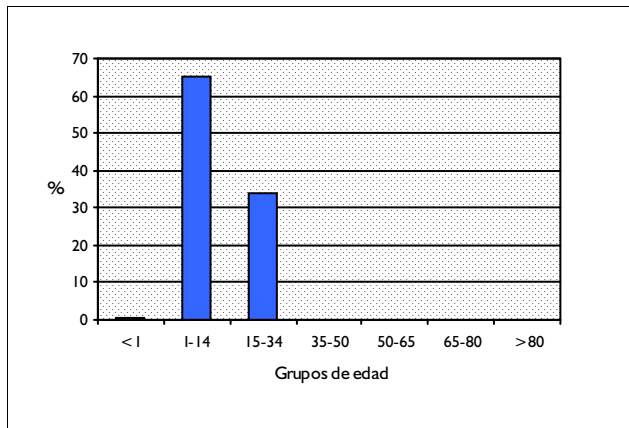

DISTRIBUCION POR DÍAS DE ESTANCIA

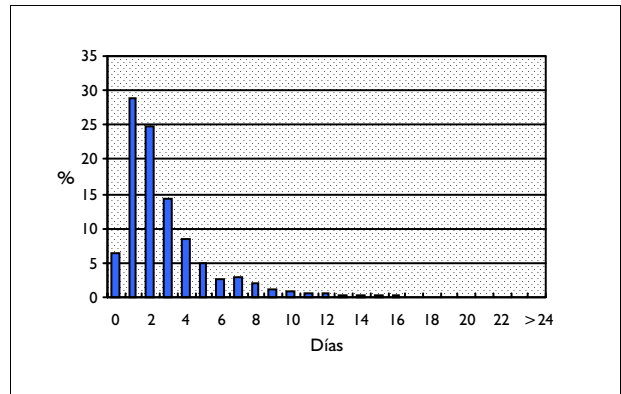

DISTRIBUCIÓN SEGÚN TIPO DE ALTA

	Altas	%
Domicilio	1.144	96,05
Traslado a otro hospital	28	2,35
Alta voluntaria	19	1,60
Éxito	0	0,00
Traslado a centro sociosanitario	0	0,00

DISTRIBUCIÓN SEGÚN FINANCIADOR

	Altas	%
Financiación pública	838	70,36
Mutualidades públicas	2	0,17
Empresas colaboradoras	6	0,50
Mut. acciden. trabajo y enf. prof.	11	0,92
Compañías accidente tráfico	234	19,65
Varios y Particulares	38	3,19
Convenios internacionales	1	0,08
Instituciones penitenciarias	51	4,28
Entidades privadas	1	0,08

DISTRIBUCIÓN POR SEXO

	Altas	%
Hombres	846	71,03
Mujeres	345	28,97

DISTRIBUCIÓN SEGÚN INGRESO

	Altas	%
Urgente	1.088	91,35
Programado	103	8,65

INFORMACIÓN POR GRUPO DE HOSPITALES

	Altas	%	E.M
Grupo 1	169	14,19	2,56
Grupo 2	389	32,66	2,97
Grupo 3	244	20,49	3,46
Grupo 4	366	30,73	2,63
Grupo 5	23	1,93	1,61

DIAGNÓSTICO PRINCIPAL

	Nº	%	
823.20	FRACTURA CERRADA DE DIAFISIS DE TIBIA	151	12,68
812.41	FRACTURA CERRADA SUPRACONDILEA DE HUMERO	125	10,50
824.8	FRACTURA CERRADA DE TOBILLO NEOM	122	10,24
823.22	FRACTURA CERRADA DE DIAFISIS DE TIBIA CON PERONE	107	8,98
823.80	FRACTURA CERRADA DE PARTE NEOM DE TIBIA	93	7,81

PROCEDIMIENTO QUIRÚRGICO QUE AFECTA A LA AGRUPACIÓN

Nº %

GRD 256
CDM 8
PESO 0,7288

OTROS DIAGNOSTICOS DE SISTEMA MUSCULOESQUELETICO & TEJIDO CONECTIVO
ENFERMEDADES Y TRASTORNOS DE SISTEMA MUSCULOESQUELÉTICO Y TEJIDO CONJUNTIVO
TIPO MÉDICO

DATOS GENERALES

Altas totales	1.470
Porcentaje sobre el total de altas	0,13
Diagnósticos por alta	2,63
Estancia media bruta	4,85
Desviación estándar	8,87
Coefficiente de variación	1,83
Punto de corte	13,50
Porcentaje de casos extremos	20,07
Estancia media depurada	3,28

DISTRIBUCIÓN POR EDAD

	Altas	%
< 1 año	158	10,75
1-14 años	289	19,66
15-34 años	298	20,27
35-49 años	197	13,40
50-64 años	244	16,60
65-79 años	231	15,71
> 80 años	53	3,61

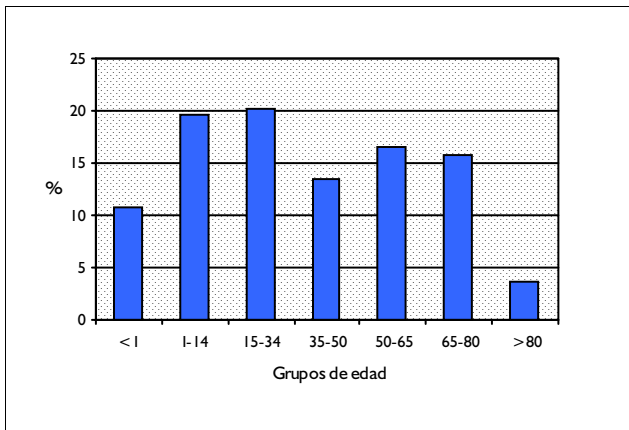

DISTRIBUCIÓN POR SEXO

	Altas	%
Hombres	726	49,39
Mujeres	743	50,54

DISTRIBUCIÓN SEGÚN INGRESO

	Altas	%
Urgente	542	36,87
Programado	928	63,13

DISTRIBUCION POR DÍAS DE ESTANCIA

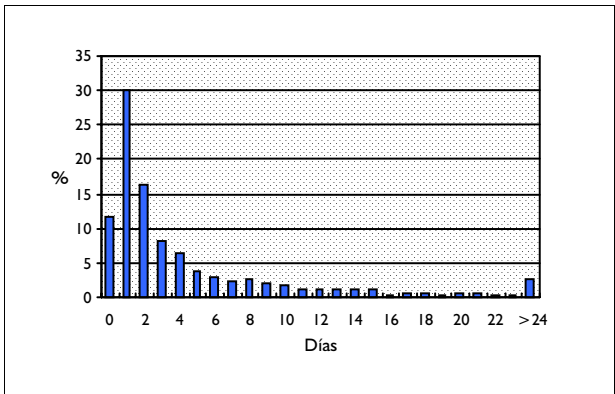

DISTRIBUCIÓN SEGÚN TIPO DE ALTA

	Altas	%
Domicilio	1.424	96,87
Traslado a otro hospital	17	1,16
Alta voluntaria	23	1,56
Éxito	6	0,41
Traslado a centro sociosanitario	0	0,00

DISTRIBUCIÓN SEGÚN FINANCIADOR

	Altas	%
Financiación pública	1.357	92,31
Mutualidades públicas	0	0,00
Empresas colaboradoras	4	0,27
Mut. acciden. trabajo y enf. prof.	12	0,82
Compañías accidente tráfico	51	3,47
Varios y Particulares	6	0,41
Convenios internacionales	2	0,14
Instituciones penitenciarias	18	1,22
Entidades privadas	0	0,00

INFORMACIÓN POR GRUPO DE HOSPITALES

	Altas	%	E.M
Grupo 1	99	6,73	3,70
Grupo 2	375	25,51	3,88
Grupo 3	289	19,66	4,37
Grupo 4	633	43,06	5,69
Grupo 5	74	5,03	5,89

DIAGNÓSTICO PRINCIPAL

	Nº	%
735.0 DEDO GORDO DEL PIE VALGO (ADQUIRIDO)	127	8,64
733.82 NO UNION DE FRACTURA	106	7,21
239.2 N. NATURALEZA NO ESPECIFICADA HUESOS, TEJIDOS BLANDOS Y PIEL	104	7,07
754.30 LUXACION CONGENITA CADERA UNILATERAL	78	5,31
802.8 FRACTURA DE OTROS HUESOS CARA, CERRADA	59	4,01

PROCEDIMIENTO QUIRÚRGICO QUE AFECTA A LA AGRUPACIÓN

Nº %

GRD 471
CDM 8
PESO 6,8397

**PROC.MAYORES SOBRE ARTICULACION M.INFERIOR, BILATERAL O MULTIPLE
ENFERMEDADES Y TRASTORNOS DE SISTEMA MUSCULOESQUELÉTICO Y TEJIDO CONJUNTIVO
TIPO QUIRÚRGICO**

DATOS GENERALES

Altas totales	232
Porcentaje sobre el total de altas	0,02
Diagnósticos por alta	3,69
Estancia media bruta	28,50
Desviación estándar	24,21
Coefficiente de variación	0,85
Punto de corte	68,00
Porcentaje de casos extremos	5,17
Estancia media depurada	24,65

DISTRIBUCIÓN POR EDAD

	Altas	%
< 1 año	1	0,43
1-14 años	0	0,00
15-34 años	4	1,72
35-49 años	9	3,88
50-64 años	45	19,40
65-79 años	127	54,74
> 80 años	46	19,83

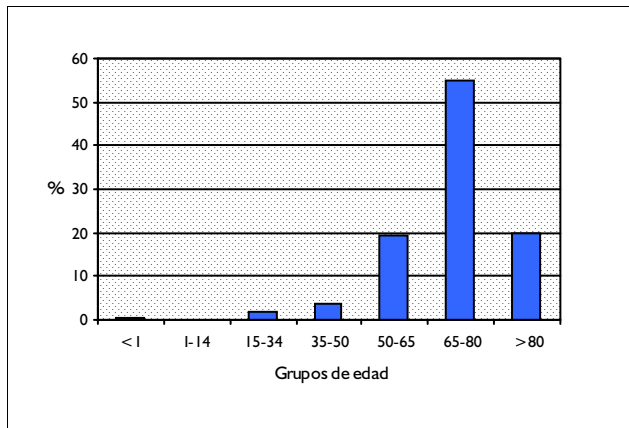

DISTRIBUCIÓN POR SEXO

	Altas	%
Hombres	84	36,21
Mujeres	148	63,79

DISTRIBUCIÓN SEGÚN INGRESO

	Altas	%
Urgente	73	31,47
Programado	159	68,53

DISTRIBUCION POR DÍAS DE ESTANCIA

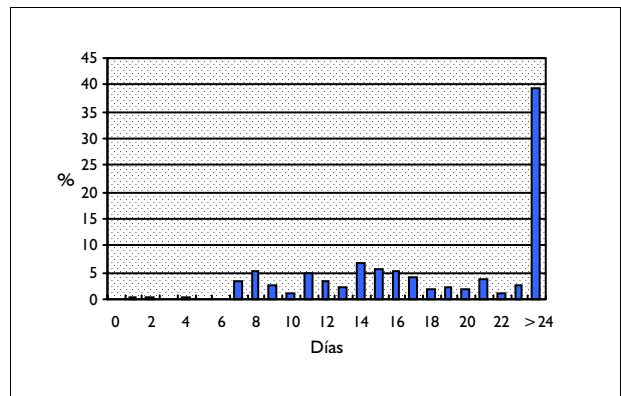

DISTRIBUCIÓN SEGÚN TIPO DE ALTA

	Altas	%
Domicilio	222	95,69
Traslado a otro hospital	7	3,02
Alta voluntaria	0	0,00
Éxito	3	1,29
Traslado a centro sociosanitario	0	0,00

DISTRIBUCIÓN SEGÚN FINANCIADOR

	Altas	%
Financiación pública	227	97,84
Mutualidades públicas	0	0,00
Empresas colaboradoras	0	0,00
Mut. acciden. trabajo y enf. prof.	0	0,00
Compañías accidente tráfico	1	0,43
Varios y Particulares	0	0,00
Convenios internacionales	0	0,00
Instituciones penitenciarias	1	0,43
Entidades privadas	0	0,00

INFORMACIÓN POR GRUPO DE HOSPITALES

	Altas	%	E.M
Grupo 1	46	19,83	21,57
Grupo 2	87	37,50	24,54
Grupo 3	22	9,48	32,45
Grupo 4	76	32,76	35,70
Grupo 5	1	0,43	57,00

DIAGNÓSTICO PRINCIPAL

	Nº	%
996.4 COMPLICAC MECAN DISPOSIT ORTOPEDICO/IMPLANTAC/INJER INTERNOS	63	27,16
820.09 OTRA FRACTURA CERRADA TRANSCERVICAL DEL CUELLO DEL FEMUR	51	21,98
715.35 OSTEOARTROSIS LOCALIZADA SIN ESPECIFICAR-PELVIS Y MUSLO	37	15,95
715.36 OSTEOARTROSIS LOCALIZADA SIN ESPECIFICAR-PIERNA	24	10,34
996.66 INFECCION/INFLAMACION POR PROTESIS DE ARTICULACION INTERNA	10	4,31

PROCEDIMIENTO QUIRÚRGICO QUE AFECTA A LA AGRUPACIÓN

	Nº	%
81.51 SUSTITUCION TOTAL DE CADERA	137	28,72
81.53 REVISION DE SUSTITUCION DE CADERA	128	26,83
81.52 SUSTITUCION PARCIAL DE CADERA	105	22,01
81.54 SUSTITUCION TOTAL DE RODILLA	77	16,14
81.55 REVISION DE SUSTITUCION DE RODILLA	30	6,29

GRD 491
CDM 8
PESO 2,4273

**PROCEDIMIENTOS MAYORES REIMPLANTACION ARTICULACION & MIEMBRO EXTR.SUPERIOR
ENFERMEDADES Y TRASTORNOS DE SISTEMA MUSCULOESQUELÉTICO Y TEJIDO CONJUNTIVO
TIPO QUIRÚRGICO**

DATOS GENERALES

Altas totales	158
Porcentaje sobre el total de altas	0,01
Diagnósticos por alta	3,13
Estancia media bruta	14,00
Desviación estándar	12,76
Coefficiente de variación	0,91
Punto de corte	32,00
Porcentaje de casos extremos	3,80
Estancia media depurada	12,24

DISTRIBUCIÓN POR EDAD

	Altas	%
< 1 año	0	0,00
1-14 años	2	1,27
15-34 años	5	3,16
35-49 años	13	8,23
50-64 años	40	25,32
65-79 años	85	53,80
> 80 años	13	8,23

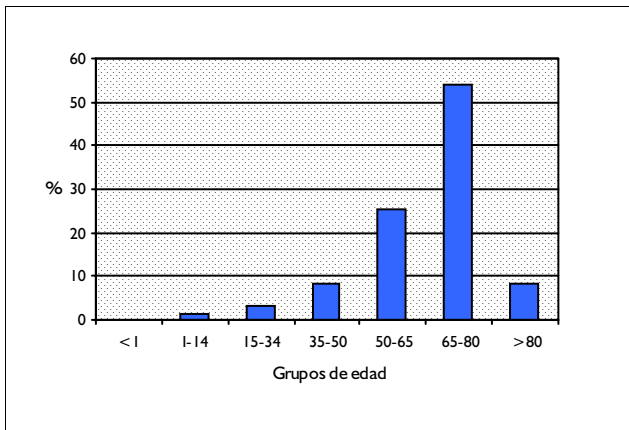

DISTRIBUCIÓN POR SEXO

	Altas	%
Hombres	43	27,22
Mujeres	115	72,78

DISTRIBUCIÓN SEGÚN INGRESO

	Altas	%
Urgente	73	46,20
Programado	85	53,80

DISTRIBUCION POR DÍAS DE ESTANCIA

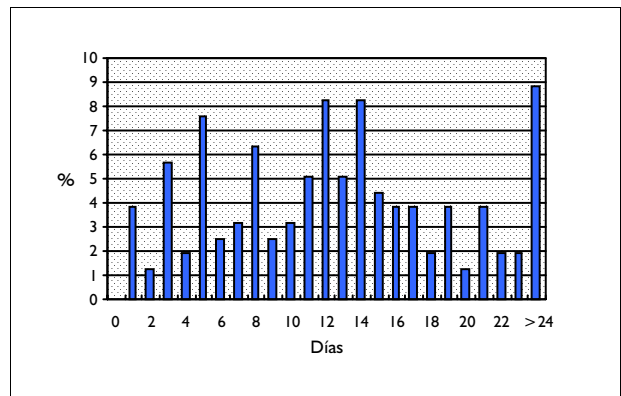

DISTRIBUCIÓN SEGÚN TIPO DE ALTA

	Altas	%
Domicilio	158	100,00
Traslado a otro hospital	0	0,00
Alta voluntaria	0	0,00
Éxito	0	0,00
Traslado a centro sociosanitario	0	0,00

DISTRIBUCIÓN SEGÚN FINANCIADOR

	Altas	%
Financiación pública	151	95,57
Mutualidades públicas	0	0,00
Empresas colaboradoras	0	0,00
Mut. acciden. trabajo y enf. prof.	0	0,00
Compañías accidente tráfico	2	1,27
Varios y Particulares	1	0,63
Convenios internacionales	0	0,00
Instituciones penitenciarias	0	0,00
Entidades privadas	1	0,63

INFORMACIÓN POR GRUPO DE HOSPITALES

	Altas	%	E.M
Grupo 1	11	6,96	7,18
Grupo 2	31	19,62	14,68
Grupo 3	37	23,42	12,14
Grupo 4	79	50,00	15,56
Grupo 5	0	0,00	

DIAGNÓSTICO PRINCIPAL

	Nº	%	
812.00	FRACTURA CERRADA DE EXTREMO PROXIMAL DE HUMERO-PARTE NEOM	32	20,25
812.09	FRACTURA CERRADA DE EXTREMO PROXIMAL DE HUMERO-OTRA PARTE	30	18,99
715.31	OSTEOARTROSIS LOCALIZADA SIN ESPECIFICAR-HOMBRO	11	6,96
812.01	FRACTURA CERRADA DE CUELLO QUIRURGICO DE HUMERO	9	5,70
840.4	ESGUINCE/TORCEDURA-INSERCIÓN DE MUSCULOS ROTADORES (CAPSULA)	6	3,80

PROCEDIMIENTO QUIRÚRGICO QUE AFECTA A LA AGRUPACIÓN

	Nº	%	
81.81	SUSTITUCION PARCIAL DE HOMBRO	100	63,29
81.80	SUSTITUCION TOTAL DE HOMBRO	51	32,28
81.84	SUSTITUCION TOTAL DE CODO	6	3,80
81.73	SUSTITUCION TOTAL DE MUÑECA	1	0,63

GRD 558
CDM 8
PESO 6,8014

PROC.MUSCULOESQUELETICO MAYOR EXC. ARTIC.MAYOR BILATERAL O MULTIPLE CON CC
ENFERMEDADES Y TRASTORNOS DE SISTEMA MUSCULOESQUELÉTICO Y TEJIDO CONJUNTIVO
TIPO QUIRÚRGICO

DATOS GENERALES

Altas totales	2.318
Porcentaje sobre el total de altas	0,21
Diagnósticos por alta	6,47
Estancia media bruta	26,03
Desviación estándar	23,48
Coefficiente de variación	0,90
Punto de corte	58,00
Porcentaje de casos extremos	6,82
Estancia media depurada	21,36

DISTRIBUCIÓN POR EDAD

	Altas	%
< 1 año	2	0,09
1-14 años	35	1,51
15-34 años	124	5,35
35-49 años	111	4,79
50-64 años	216	9,32
65-79 años	854	36,84
> 80 años	976	42,11

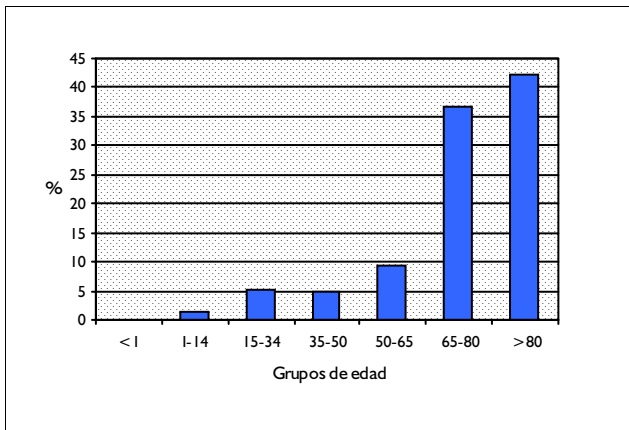

DISTRIBUCIÓN POR SEXO

	Altas	%
Hombres	858	37,01
Mujeres	1.460	62,99

DISTRIBUCIÓN SEGÚN INGRESO

	Altas	%
Urgente	1.553	67,00
Programado	765	33,00

DISTRIBUCION POR DÍAS DE ESTANCIA

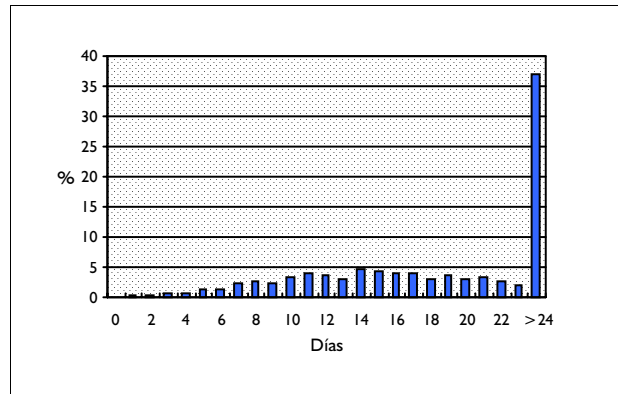

DISTRIBUCIÓN SEGÚN TIPO DE ALTA

	Altas	%
Domicilio	1.847	79,68
Traslado a otro hospital	141	6,08
Alta voluntaria	26	1,12
Éxito	294	12,68
Traslado a centro sociosanitario	8	0,35

DISTRIBUCIÓN SEGÚN FINANCIADOR

	Altas	%
Financiación pública	2.149	92,71
Mutualidades públicas	2	0,09
Empresas colaboradoras	6	0,26
Mut. acciden. trabajo y enf. prof.	14	0,60
Compañías accidente tráfico	79	3,41
Varios y Particulares	14	0,60
Convenios internacionales	1	0,04
Instituciones penitenciarias	12	0,52
Entidades privadas	1	0,04

INFORMACIÓN POR GRUPO DE HOSPITALES

	Altas	%	E.M
Grupo 1	262	11,30	19,81
Grupo 2	830	35,81	23,50
Grupo 3	391	16,87	24,14
Grupo 4	814	35,12	31,65
Grupo 5	21	0,91	20,43

DIAGNÓSTICO PRINCIPAL

	Nº	%	
820.20	FRACTURA CERRADA PERTROCANTEREA CUELLO FEMUR-NEOM	450	19,41
820.09	OTRA FRACTURA CERRADA TRANSCERVICAL DEL CUELLO DEL FEMUR	356	15,36
715.35	OSTEOARTROSIS LOCALIZADA SIN ESPECIFICAR-PELVIS Y MUSLO	177	7,64
715.36	OSTEOARTROSIS LOCALIZADA SIN ESPECIFICAR-PIERNA	145	6,26
996.4	COMPLICAC MECAN DISPOSIT ORTOPEDICO/IMPLANTAC/INJER INTERNOS	133	5,74

PROCEDIMIENTO QUIRÚRGICO QUE AFECTA A LA AGRUPACIÓN

	Nº	%	
79.15	REDUCCION CERRADA FRACTURA FEMUR CON FIJACION INTERNA	514	22,17
81.52	SUSTITUCION PARCIAL DE CADERA	372	16,05
79.35	REDUCCION ABIERTA FRACTURA FEMUR CON FIJACION INTERNA	331	14,28
81.51	SUSTITUCION TOTAL DE CADERA	317	13,68
81.54	SUSTITUCION TOTAL DE RODILLA	191	8,24

GRD 559 PROCEDIMIENTOS MUSCULOESQUELETICOS NO MAYORES CON CC MAYOR
 CDM 8 ENFERMEDADES Y TRASTORNOS DE SISTEMA MUSCULOESQUELÉTICO Y TEJIDO CONJUNTIVO
 PESO 4,5191 TIPO QUIRÚRGICO

DATOS GENERALES

Altas totales	693
Porcentaje sobre el total de altas	0,06
Diagnósticos por alta	5,75
Estancia media bruta	22,97
Desviación estándar	29,62
Coefficiente de variación	1,29
Punto de corte	62,00
Porcentaje de casos extremos	6,20
Estancia media depurada	17,80

DISTRIBUCIÓN POR EDAD

	Altas	%
< 1 año	7	1,01
1-14 años	23	3,32
15-34 años	167	24,10
35-49 años	105	15,15
50-64 años	130	18,76
65-79 años	195	28,14
> 80 años	66	9,52

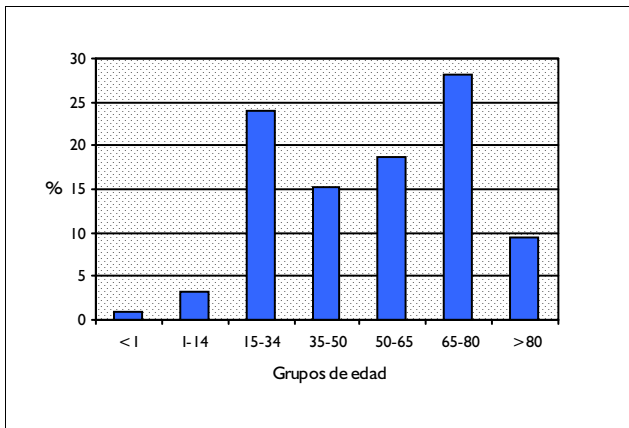

DISTRIBUCIÓN POR SEXO

	Altas	%
Hombres	420	60,61
Mujeres	273	39,39

DISTRIBUCIÓN SEGÚN INGRESO

	Altas	%
Urgente	404	58,30
Programado	289	41,70

DISTRIBUCION POR DÍAS DE ESTANCIA

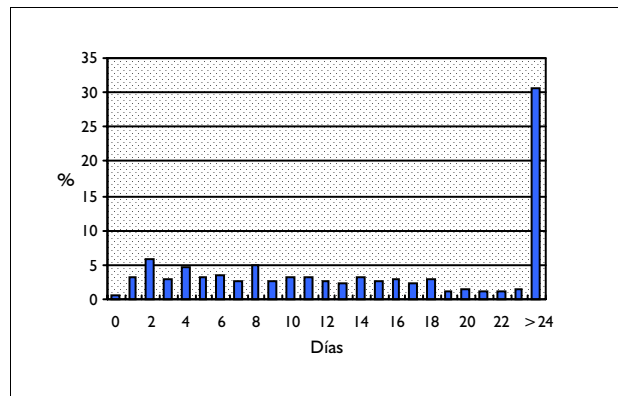

DISTRIBUCIÓN SEGÚN TIPO DE ALTA

	Altas	%
Domicilio	627	90,48
Traslado a otro hospital	22	3,17
Alta voluntaria	5	0,72
Éxito	37	5,34
Traslado a centro sociosanitario	1	0,14

DISTRIBUCIÓN SEGÚN FINANCIADOR

	Altas	%
Financiación pública	562	81,10
Mutualidades públicas	2	0,29
Empresas colaboradoras	1	0,14
Mut. acciden. trabajo y enf. prof.	15	2,16
Compañías accidente tráfico	84	12,12
Varios y Particulares	9	1,30
Convenios internacionales	0	0,00
Instituciones penitenciarias	8	1,15
Entidades privadas	0	0,00

INFORMACIÓN POR GRUPO DE HOSPITALES

	Altas	%	E.M
Grupo 1	84	12,12	21,24
Grupo 2	250	36,08	17,30
Grupo 3	113	16,31	20,34
Grupo 4	223	32,18	30,30
Grupo 5	23	3,32	32,83

DIAGNÓSTICO PRINCIPAL

	Nº	%	
996.67	INFECC./INFLAM. POR OTRO DISPOS.,IMPLANTE,INJERTO ORTOPED.INT	35	5,05
996.4	COMPLICAC MECAN DISPOSIT ORTOPEDICO/IMPLANTAC/INJER INTERNOS	31	4,47
824.4	FRACTURA CERRADA BIMALEOLAR DE TOBILLO	21	3,03
996.66	INFECCION/INFLAMACION POR PROTESIS DE ARTICULACION INTERNA	20	2,89
728.6	CONTRACTURA DE FASCIA PALMAR	16	2,31

PROCEDIMIENTO QUIRÚRGICO QUE AFECTA A LA AGRUPACIÓN

	Nº	%	
79.36	REDUCCION ABIERTA FRACTURA TIBIA/PERONE CON FIJACION INTERNA	68	9,51
78.65	EXTRACCION DE DISPOSITIVOS IMPLANTADOS EN FEMUR	58	8,11
79.16	REDUCCION CERRADA FRACTURA TIBIA/PERONE CON FIJACION INTERNA	38	5,31
79.31	REDUCCION ABIERTA FRACTURA HUMERO CON FIJACION INTERNA	22	3,08
79.11	REDUCCION CERRADA FRACTURA HUMERO CON FIJACION INTERNA	20	2,80

GRD 560 TRAST.MUSCULOESQ.EXC.OSTEOMIEL..ART.SEPTICA & TRAST.T.CONECT. CON CC MAYOR
 CDM 8 ENFERMEDADES Y TRASTORNOS DE SISTEMA MUSCULOESQUELÉTICO Y TEJIDO CONJUNTIVO
 PESO 2,6719 TIPO MÉDICO

DATOS GENERALES

Altas totales	996
Porcentaje sobre el total de altas	0,09
Diagnósticos por alta	6,62
Estancia media bruta	15,81
Desviación estándar	17,78
Coefficiente de variación	1,12
Punto de corte	45,00
Porcentaje de casos extremos	6,73
Estancia media depurada	12,56

DISTRIBUCIÓN POR EDAD

	Altas	%
< 1 año	5	0,50
1-14 años	30	3,01
15-34 años	107	10,74
35-49 años	105	10,54
50-64 años	110	11,04
65-79 años	317	31,83
> 80 años	322	32,33

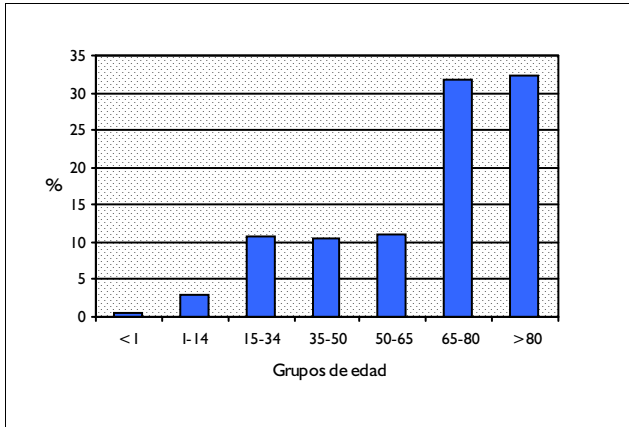

DISTRIBUCIÓN POR SEXO

	Altas	%
Hombres	514	51,61
Mujeres	482	48,39

DISTRIBUCIÓN SEGÚN INGRESO

	Altas	%
Urgente	857	86,04
Programado	139	13,96

DISTRIBUCION POR DÍAS DE ESTANCIA

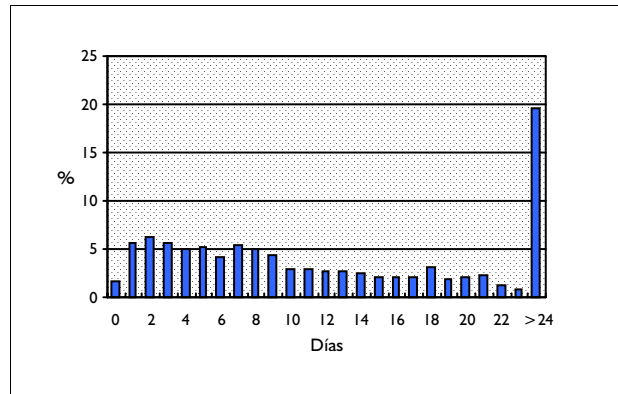

DISTRIBUCIÓN SEGÚN TIPO DE ALTA

	Altas	%
Domicilio	692	69,48
Traslado a otro hospital	71	7,13
Alta voluntaria	27	2,71
Éxito	203	20,38
Traslado a centro sociosanitario	3	0,30

DISTRIBUCIÓN SEGÚN FINANCIADOR

	Altas	%
Financiación pública	847	85,04
Mutualidades públicas	0	0,00
Empresas colaboradoras	2	0,20
Mut. acciden. trabajo y enf. prof.	22	2,21
Compañías accidente tráfico	92	9,24
Varios y Particulares	12	1,20
Convenios internacionales	1	0,10
Instituciones penitenciarias	13	1,31
Entidades privadas	0	0,00

INFORMACIÓN POR GRUPO DE HOSPITALES

	Altas	%	E.M
Grupo 1	111	11,14	13,10
Grupo 2	318	31,93	14,89
Grupo 3	170	17,07	14,30
Grupo 4	362	36,35	18,08
Grupo 5	35	3,51	16,54

DIAGNÓSTICO PRINCIPAL

	Nº	%
820.09 OTRA FRACTURA CERRADA TRANSCERVICAL DEL CUELLO DEL FEMUR	92	9,24
820.20 FRACTURA CERRADA PERTROCANTEREA CUELLO FEMUR-NEOM	91	9,14
728.89 OTROS TRASTORNOS DE MUSCULO, LIGAMENTOS Y FASCIA	42	4,22
820.8 FRACTURA CERRADA DE PARTE NEOM DEL CUELLO DEL FEMUR	30	3,01
996.66 INFECCION/INFLAMACION POR PROTESIS DE ARTICULACION INTERNA	30	3,01

PROCEDIMIENTO QUIRÚRGICO QUE AFECTA A LA AGRUPACIÓN

Nº %

GRD 561 OSTEOMIELITIS, ARTRITIS SEPTICA & TRAST.T.CONECT. CON CC MAYOR
 CDM 8 ENFERMEDADES Y TRASTORNOS DE SISTEMA MUSCULOESQUELÉTICO Y TEJIDO CONJUNTIVO
 PESO 4,5313 TIPO MÉDICO

DATOS GENERALES

Altas totales	471
Porcentaje sobre el total de altas	0,04
Diagnósticos por alta	7,18
Estancia media bruta	20,42
Desviación estándar	19,85
Coefficiente de variación	0,97
Punto de corte	53,63
Porcentaje de casos extremos	6,16
Estancia media depurada	16,69

DISTRIBUCIÓN POR EDAD

	Altas	%
< 1 año	3	0,64
1-14 años	10	2,12
15-34 años	58	12,31
35-49 años	47	9,98
50-64 años	105	22,29
65-79 años	179	38,00
> 80 años	69	14,65

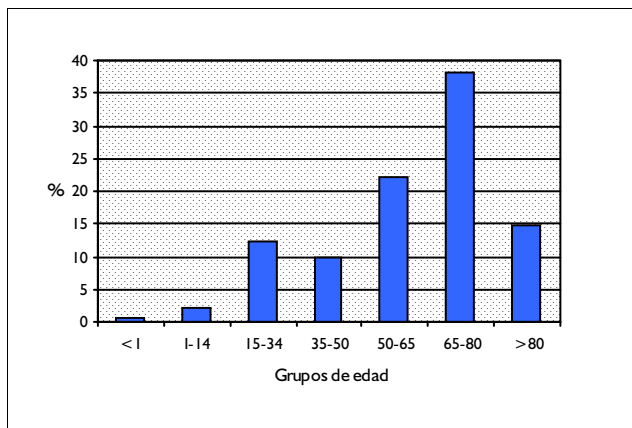

DISTRIBUCIÓN POR SEXO

	Altas	%
Hombres	241	51,17
Mujeres	230	48,83

DISTRIBUCIÓN SEGÚN INGRESO

	Altas	%
Urgente	355	75,37
Programado	116	24,63

DISTRIBUCION POR DÍAS DE ESTANCIA

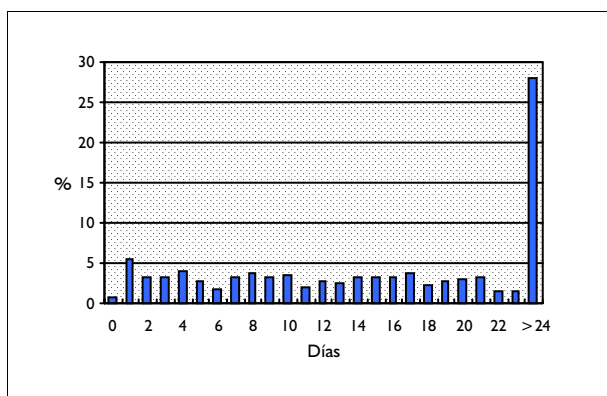

DISTRIBUCIÓN SEGÚN TIPO DE ALTA

	Altas	%
Domicilio	316	67,09
Traslado a otro hospital	18	3,82
Alta voluntaria	10	2,12
Éxito	127	26,96
Traslado a centro sociosanitario	0	0,00

DISTRIBUCIÓN SEGÚN FINANCIADOR

	Altas	%
Financiación pública	456	96,82
Mutualidades públicas	0	0,00
Empresas colaboradoras	1	0,21
Mut. acciden. trabajo y enf. prof.	0	0,00
Compañías accidente tráfico	0	0,00
Varios y Particulares	2	0,42
Convenios internacionales	2	0,42
Instituciones penitenciarias	2	0,42
Entidades privadas	0	0,00

INFORMACIÓN POR GRUPO DE HOSPITALES

	Altas	%	E.M
Grupo 1	30	6,37	18,43
Grupo 2	148	31,42	18,57
Grupo 3	110	23,35	19,32
Grupo 4	175	37,15	23,30
Grupo 5	8	1,70	14,25

DIAGNÓSTICO PRINCIPAL

	Nº	%
198.5 NEO MALIGNA SECUNDARIA DE HUESOS Y MEDULA OSEA	108	22,93
710.0 LUPUS ERITEMATOSO SISTEMICO	62	13,16
714.0 ARTRITIS REUMATOIDE	37	7,86
710.1 ESCLEROSIS SISTEMICA	20	4,25
277.3 AMILOIDOSIS	15	3,18

PROCEDIMIENTO QUIRÚRGICO QUE AFECTA A LA AGRUPACIÓN

Nº %

GRD 755 FUSION VERTEBRAL CON CC
 CDM 8 ENFERMEDADES Y TRASTORNOS DE SISTEMA MUSCULOESQUELÉTICO Y TEJIDO CONJUNTIVO
 PESO 3,2528 TIPO QUIRÚRGICO

DATOS GENERALES

Altas totales	254
Porcentaje sobre el total de altas	0,02
Diagnósticos por alta	4,36
Estancia media bruta	24,59
Desviación estándar	22,26
Coefficiente de variación	0,91
Punto de corte	62,13
Porcentaje de casos extremos	5,91
Estancia media depurada	20,36

DISTRIBUCIÓN POR EDAD

	Altas	%
< 1 año	0	0,00
1-14 años	6	2,36
15-34 años	48	18,90
35-49 años	78	30,71
50-64 años	87	34,25
65-79 años	35	13,78
> 80 años	0	0,00

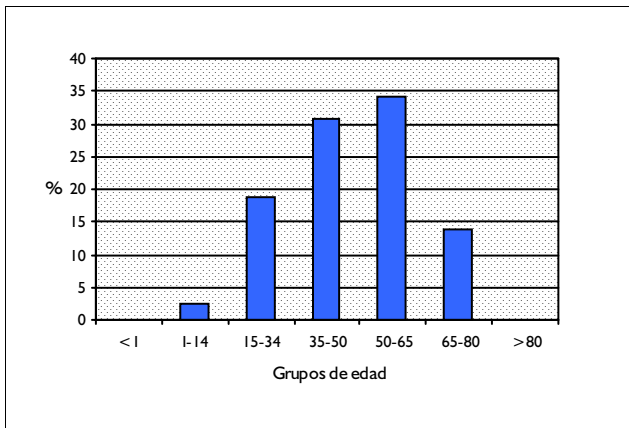

DISTRIBUCIÓN POR SEXO

	Altas	%
Hombres	119	46,85
Mujeres	135	53,15

DISTRIBUCIÓN SEGÚN INGRESO

	Altas	%
Urgente	81	31,89
Programado	173	68,11

DISTRIBUCION POR DÍAS DE ESTANCIA

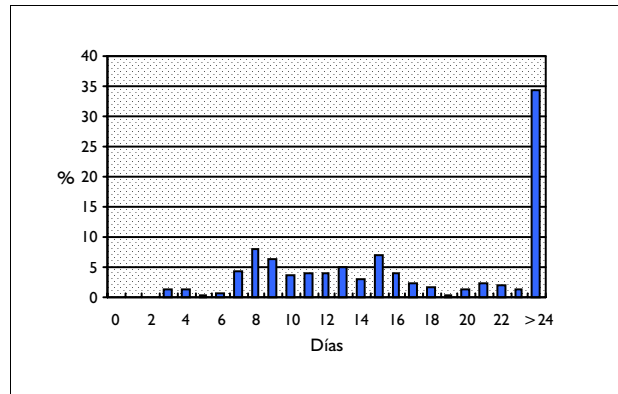

DISTRIBUCIÓN SEGÚN TIPO DE ALTA

	Altas	%
Domicilio	250	98,43
Traslado a otro hospital	3	1,18
Alta voluntaria	0	0,00
Éxito	0	0,00
Traslado a centro sociosanitario	1	0,39

DISTRIBUCIÓN SEGÚN FINANCIADOR

	Altas	%
Financiación pública	222	87,40
Mutualidades públicas	1	0,39
Empresas colaboradoras	0	0,00
Mut. acciden. trabajo y enf. prof.	4	1,57
Compañías accidente tráfico	13	5,12
Varios y Particulares	5	1,97
Convenios internacionales	0	0,00
Instituciones penitenciarias	1	0,39
Entidades privadas	0	0,00

INFORMACIÓN POR GRUPO DE HOSPITALES

	Altas	%	E.M
Grupo 1	9	3,54	15,89
Grupo 2	37	14,57	21,11
Grupo 3	60	23,62	20,18
Grupo 4	140	55,12	28,74
Grupo 5	8	3,15	10,75

DIAGNÓSTICO PRINCIPAL

	Nº	%
724.02 ESTENOSIS ESPINAL REGION LUMBAR	35	13,78
722.10 DESPLAZAMIENTO DISCO INTERVERTEBRAL LUMBAR SIN MIELOPATIA	23	9,06
738.4 ESPONDILOLISTESIS ADQUIRIDA	21	8,27
805.4 FRACT. COLUMNA LUMBAR CERRADA SIN LESION MEDULAR	15	5,91
756.12 ESPONDILOLISTESIS	13	5,12

PROCEDIMIENTO QUIRÚRGICO QUE AFECTA A LA AGRUPACIÓN

	Nº	%
81.08 FUSION LUMBAR Y LUMBOSACRA, TECNICA POSTERIOR	121	47,64
81.02 OTRA FUSION CERVICAL, TECNICA ANTERIOR	46	18,11
81.05 FUSION DORSAL Y DORSOLUMBAR, TECNICA POSTERIOR	36	14,17
81.06 FUSION LUMBAR Y LUMBOSACRA, TECNICA ANTERIOR	12	4,72
81.07 FUSION LUMBAR Y LUMBOSACRA, PROCEDIMIENTO LATERAL-TRANSVERSO	10	3,94

GRD 756 FUSION VERTEBRAL SIN CC
 CDM 8 ENFERMEDADES Y TRASTORNOS DE SISTEMA MUSCULOESQUELÉTICO Y TEJIDO CONJUNTIVO
 PESO 1,9981 TIPO QUIRÚRGICO

DATOS GENERALES

Altas totales	1.663
Porcentaje sobre el total de altas	0,15
Diagnósticos por alta	1,98
Estancia media bruta	12,91
Desviación estándar	10,78
Coefficiente de variación	0,83
Punto de corte	27,00
Porcentaje de casos extremos	6,79
Estancia media depurada	10,66

DISTRIBUCIÓN POR EDAD

	Altas	%
< 1 año	1	0,06
1-14 años	47	2,83
15-34 años	327	19,66
35-49 años	584	35,12
50-64 años	536	32,23
65-79 años	162	9,74
> 80 años	6	0,36

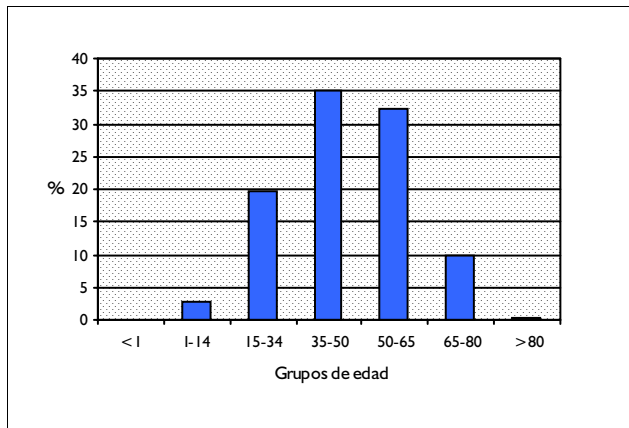

DISTRIBUCIÓN POR SEXO

	Altas	%
Hombres	875	52,62
Mujeres	788	47,38

DISTRIBUCIÓN SEGÚN INGRESO

	Altas	%
Urgente	242	14,55
Programado	1.421	85,45

DISTRIBUCION POR DÍAS DE ESTANCIA

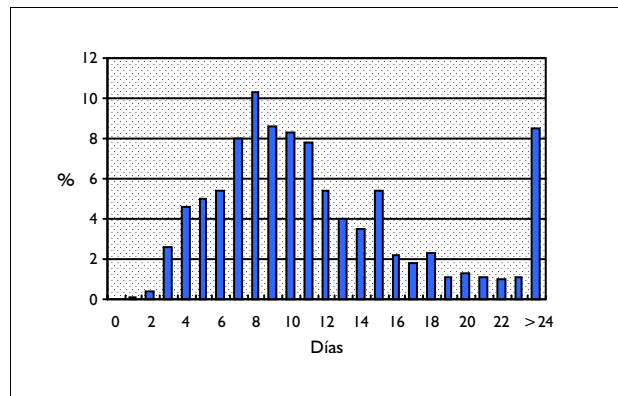

DISTRIBUCIÓN SEGÚN TIPO DE ALTA

	Altas	%
Domicilio	1.655	99,52
Traslado a otro hospital	7	0,42
Alta voluntaria	0	0,00
Éxito	1	0,06
Traslado a centro sociosanitario	0	0,00

DISTRIBUCIÓN SEGÚN FINANCIADOR

	Altas	%
Financiación pública	1.512	90,92
Mutualidades públicas	1	0,06
Empresas colaboradoras	0	0,00
Mut. acciden. trabajo y enf. prof.	15	0,90
Compañías accidente tráfico	49	2,95
Varios y Particulares	6	0,36
Convenios internacionales	0	0,00
Instituciones penitenciarias	7	0,42
Entidades privadas	0	0,00

INFORMACIÓN POR GRUPO DE HOSPITALES

	Altas	%	E.M
Grupo 1	25	1,50	12,40
Grupo 2	249	14,97	11,49
Grupo 3	627	37,70	9,89
Grupo 4	742	44,62	16,11
Grupo 5	20	1,20	7,30

DIAGNÓSTICO PRINCIPAL

	Nº	%
722.10 DESPLAZAMIENTO DISCO INTERVERTEBRAL LUMBAR SIN MIELOPATIA	257	15,45
724.02 ESTENOSIS ESPINAL REGION LUMBAR	224	13,47
722.0 DESPLAZAMIENTO DISCO INTERVERTEBRAL CERVICAL SIN MIELOPATIA	162	9,74
738.4 ESPONDILOLISTESIS ADQUIRIDA	153	9,20
737.30 ESCOLIOSIS (Y CIFOSCOLIOSIS) IDIOPATICA	108	6,49

PROCEDIMIENTO QUIRÚRGICO QUE AFECTA A LA AGRUPACIÓN

	Nº	%
81.08 FUSION LUMBAR Y LUMBOSACRA, TECNICA POSTERIOR	914	54,96
81.02 OTRA FUSION CERVICAL, TECNICA ANTERIOR	296	17,80
81.05 FUSION DORSAL Y DORSOLUMBAR, TECNICA POSTERIOR	169	10,16
81.03 OTRA FUSION CERVICAL, TECNICA POSTERIOR	78	4,69
81.06 FUSION LUMBAR Y LUMBOSACRA, TECNICA ANTERIOR	66	3,97

GRD 757 PROCEDIMIENTOS SOBRE ESPALDA & CUELLO EXC. FUSION ESPINAL CON CC
CDM 8 ENFERMEDADES Y TRASTORNOS DE SISTEMA MUSCULOESQUELÉTICO Y TEJIDO CONJUNTIVO
PESO 1,9132 TIPO QUIRÚRGICO

DATOS GENERALES

Altas totales	229
Porcentaje sobre el total de altas	0,02
Diagnósticos por alta	4,10
Estancia media bruta	19,32
Desviación estándar	18,10
Coefficiente de variación	0,94
Punto de corte	57,00
Porcentaje de casos extremos	5,24
Estancia media depurada	16,25

DISTRIBUCIÓN POR EDAD

	Altas	%
< 1 año	0	0,00
1-14 años	2	0,87
15-34 años	30	13,10
35-49 años	76	33,19
50-64 años	57	24,89
65-79 años	60	26,20
> 80 años	4	1,75

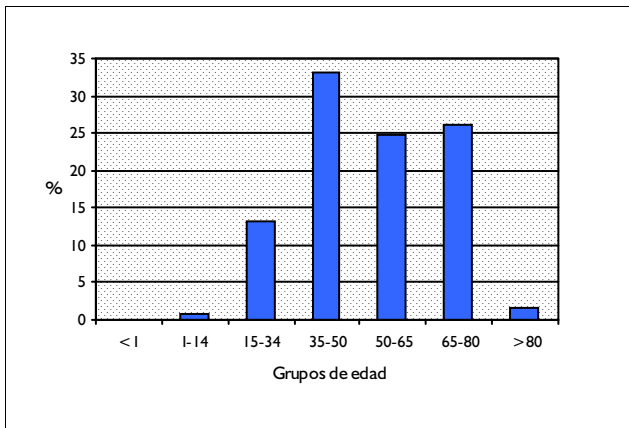

DISTRIBUCIÓN POR SEXO

	Altas	%
Hombres	129	56,33
Mujeres	100	43,67

DISTRIBUCIÓN SEGÚN INGRESO

	Altas	%
Urgente	78	34,06
Programado	151	65,94

DISTRIBUCION POR DÍAS DE ESTANCIA

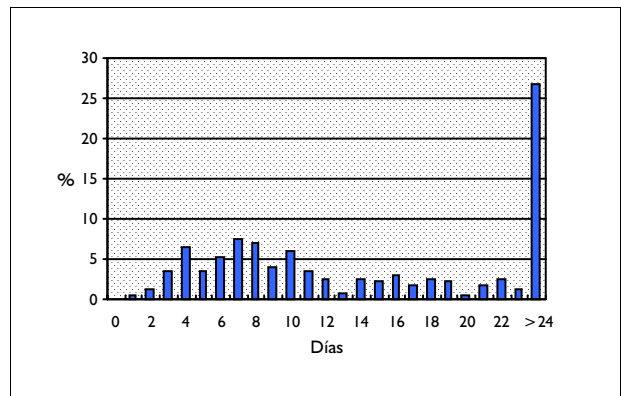

DISTRIBUCIÓN SEGÚN TIPO DE ALTA

	Altas	%
Domicilio	223	97,38
Traslado a otro hospital	4	1,75
Alta voluntaria	0	0,00
Éxito	2	0,87
Traslado a centro sociosanitario	0	0,00

DISTRIBUCIÓN SEGÚN FINANCIADOR

	Altas	%
Financiación pública	216	94,32
Mutualidades públicas	0	0,00
Empresas colaboradoras	0	0,00
Mut. acciden. trabajo y enf. prof.	2	0,87
Compañías accidente tráfico	1	0,44
Varios y Particulares	1	0,44
Convenios internacionales	0	0,00
Instituciones penitenciarias	2	0,87
Entidades privadas	0	0,00

INFORMACIÓN POR GRUPO DE HOSPITALES

	Altas	%	E.M
Grupo 1	5	2,18	11,20
Grupo 2	19	8,30	19,21
Grupo 3	48	20,96	16,42
Grupo 4	151	65,94	21,01
Grupo 5	6	2,62	7,00

DIAGNÓSTICO PRINCIPAL

	Nº	%
722.10 DESPLAZAMIENTO DISCO INTERVERTEBRAL LUMBAR SIN MIELOPATIA	107	46,72
724.02 ESTENOSIS ESPINAL REGION LUMBAR	30	13,10
722.73 TRAST. DISCO INTERVERTEBRAL CON MIELOPATIA REGION-LUMBAR	17	7,42
198.5 NEO MALIGNA SECUNDARIA DE HUESOS Y MEDULA OSEA	9	3,93
721.1 ESPONDILOSIS CERVICAL CON MIELOPATIA	6	2,62

PROCEDIMIENTO QUIRÚRGICO QUE AFECTA A LA AGRUPACIÓN

	Nº	%
80.51 EXCISION DE DISCO INTERVERTEBRAL	146	63,76
03.09 OTRA EXPLORACION Y DESCOMPRESION DEL CANAL ESPINAL	54	23,58
03.53 REPARACION DE FRACTURA VERTEBRAL	10	4,37
03.93 COLOCACION O SUSTITUCION DE NEUROESTIMULADOR ESPINAL	5	2,18
03.4 EXCISION/DESTRUCCION LESION MEDULA ESPINAL/MENINGES ESPINALE	4	1,75

GRD 758 PROCEDIMIENTOS SOBRE ESPALDA & CUELLO EXC. FUSION ESPINAL SIN CC
CDM 8 ENFERMEDADES Y TRASTORNOS DE SISTEMA MUSCULOESQUELÉTICO Y TEJIDO CONJUNTIVO
PESO 1,0751 TIPO QUIRÚRGICO

DATOS GENERALES

Altas totales	3.132
Porcentaje sobre el total de altas	0,28
Diagnósticos por alta	1,70
Estancia media bruta	9,84
Desviación estándar	8,98
Coefficiente de variación	0,91
Punto de corte	21,50
Porcentaje de casos extremos	8,78
Estancia media depurada	7,68

DISTRIBUCIÓN POR EDAD

	Altas	%
< 1 año	0	0,00
1-14 años	5	0,16
15-34 años	656	20,95
35-49 años	1.377	43,97
50-64 años	760	24,27
65-79 años	322	10,28
> 80 años	12	0,38

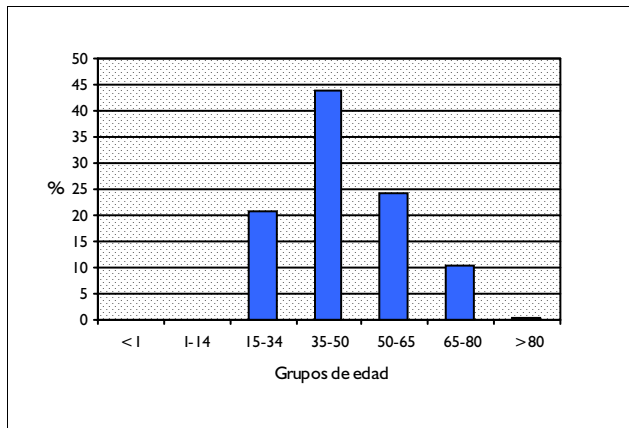

DISTRIBUCIÓN POR SEXO

	Altas	%
Hombres	1.827	58,33
Mujeres	1.305	41,67

DISTRIBUCIÓN SEGÚN INGRESO

	Altas	%
Urgente	640	20,43
Programado	2.492	79,57

DISTRIBUCION POR DÍAS DE ESTANCIA

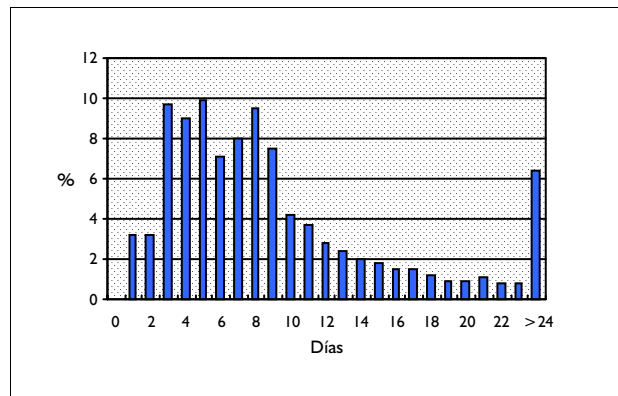

DISTRIBUCIÓN SEGÚN TIPO DE ALTA

	Altas	%
Domicilio	3.120	99,62
Traslado a otro hospital	9	0,29
Alta voluntaria	2	0,06
Éxitus	1	0,03
Traslado a centro sociosanitario	0	0,00

DISTRIBUCIÓN SEGÚN FINANCIADOR

	Altas	%
Financiación pública	2.929	93,52
Mutualidades públicas	0	0,00
Empresas colaboradoras	2	0,06
Mut. acciden. trabajo y enf. prof.	6	0,19
Compañías accidente tráfico	14	0,45
Varios y Particulares	6	0,19
Convenios internacionales	0	0,00
Instituciones penitenciarias	4	0,13
Entidades privadas	0	0,00

INFORMACIÓN POR GRUPO DE HOSPITALES

	Altas	%	E.M
Grupo 1	79	2,52	9,66
Grupo 2	287	9,16	10,51
Grupo 3	986	31,48	7,33
Grupo 4	1.670	53,32	11,50
Grupo 5	110	3,51	5,60

DIAGNÓSTICO PRINCIPAL

	Nº	%
722.10 DESPLAZAMIENTO DISCO INTERVERTEBRAL LUMBAR SIN MIELOPATIA	2.208	70,50
724.02 ESTENOSIS ESPINAL REGION LUMBAR	247	7,89
722.73 TRAST. DISCO INTERVERTEBRAL CON MIELOPATIA REGION-LUMBAR	208	6,64
722.0 DESPLAZAMIENTO DISCO INTERVERTEBRAL CERVICAL SIN MIELOPATIA	66	2,11
722.83 SINDROME POSTLAMINECTOMIA-REGION LUMBAR	47	1,50

PROCEDIMIENTO QUIRÚRGICO QUE AFECTA A LA AGRUPACIÓN

	Nº	%
80.51 EXCISION DE DISCO INTERVERTEBRAL	2.524	80,59
03.09 OTRA EXPLORACION Y DESCOMPRESION DEL CANAL ESPINAL	450	14,37
03.93 COLOCACION O SUSTITUCION DE NEUROESTIMULADOR ESPINAL	46	1,47
80.50 EXCISION O DESTRUCCION DE DISCO INTERVERTEBRAL, NEOM	32	1,02
03.53 REPARACION DE FRACTURA VERTEBRAL	20	0,64

GRD 789 REIMPLANTACION MAYOR DE ARTICULACION & MIEMBRO EXTR.INFERIOR CON INFECCION
CDM 8 ENFERMEDADES Y TRASTORNOS DE SISTEMA MUSCULOESQUELÉTICO Y TEJIDO CONJUNTIVO
PESO 4,1253 TIPO QUIRÚRGICO

DATOS GENERALES

Altas totales	1.617
Porcentaje sobre el total de altas	0,14
Diagnósticos por alta	2,96
Estancia media bruta	20,59
Desviación estándar	16,95
Coefficiente de variación	0,82
Punto de corte	42,00
Porcentaje de casos extremos	7,17
Estancia media depurada	17,15

DISTRIBUCIÓN POR EDAD

	Altas	%
< 1 año	0	0,00
1-14 años	0	0,00
15-34 años	20	1,24
35-49 años	83	5,13
50-64 años	343	21,21
65-79 años	1.020	63,08
> 80 años	151	9,34

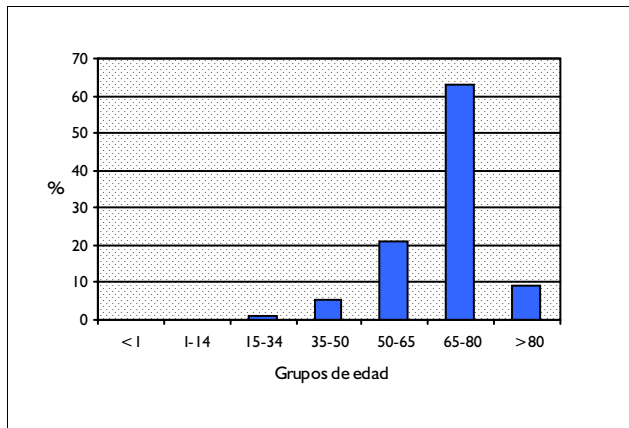

DISTRIBUCIÓN POR SEXO

	Altas	%
Hombres	554	34,26
Mujeres	1.062	65,68

DISTRIBUCIÓN SEGÚN INGRESO

	Altas	%
Urgente	314	19,42
Programado	1.303	80,58

DISTRIBUCION POR DÍAS DE ESTANCIA

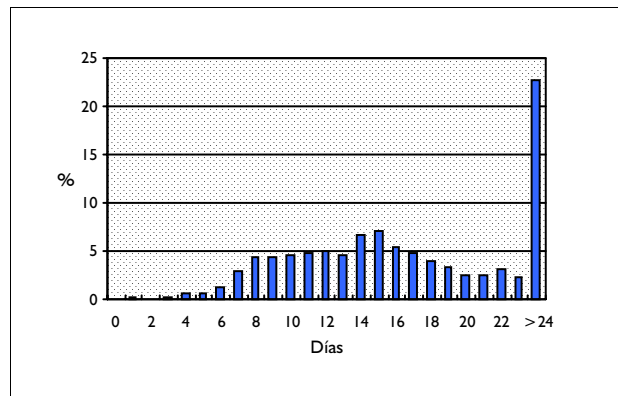

DISTRIBUCIÓN SEGÚN TIPO DE ALTA

	Altas	%
Domicilio	1.575	97,40
Traslado a otro hospital	31	1,92
Alta voluntaria	0	0,00
Éxito	8	0,49
Traslado a centro sociosanitario	3	0,19

DISTRIBUCIÓN SEGÚN FINANCIADOR

	Altas	%
Financiación pública	1.550	95,86
Mutualidades públicas	3	0,19
Empresas colaboradoras	0	0,00
Mut. acciden. trabajo y enf. prof.	1	0,06
Compañías accidente tráfico	3	0,19
Varios y Particulares	24	1,48
Convenios internacionales	1	0,06
Instituciones penitenciarias	3	0,19
Entidades privadas	0	0,00

INFORMACIÓN POR GRUPO DE HOSPITALES

	Altas	%	E.M
Grupo 1	133	8,23	15,83
Grupo 2	462	28,57	19,94
Grupo 3	335	20,72	17,58
Grupo 4	677	41,87	23,46
Grupo 5	10	0,62	21,20

DIAGNÓSTICO PRINCIPAL

	Nº	%
996.4 COMPLICAC MECAN DISPOSIT ORTOPEDICO/IMPLANTAC/INJER INTERNOS	1.172	72,48
996.77 OTRAS COMPLICACIONES POR PROTESIS DE ARTICULACION INTERNA	237	14,66
996.66 INFECCION/INFLAMACION POR PROTESIS DE ARTICULACION INTERNA	148	9,15
733.14 FRACTURA PATOLOGICA DE CUELLO DE FEMUR	31	1,92
996.67 INFEC./INFLAM. POR OTRO DISPOS.,IMPLANTE,INJERTO ORTOPED.INT	19	1,18

PROCEDIMIENTO QUIRÚRGICO QUE AFECTA A LA AGRUPACIÓN

	Nº	%
81.53 REVISION DE SUSTITUCION DE CADERA	966	59,74
81.55 REVISION DE SUSTITUCION DE RODILLA	310	19,17
81.51 SUSTITUCION TOTAL DE CADERA	148	9,15
81.52 SUSTITUCION PARCIAL DE CADERA	103	6,37
81.54 SUSTITUCION TOTAL DE RODILLA	90	5,57

GRD 790
CDM 8
PESO 1,3504

DESBR.HERIDA & INJ.PIEL POR HER.ABIERTA, TRAST.MUSC.ESQ. & T.CONECT EXC MANO
ENFERMEDADES Y TRASTORNOS DE SISTEMA MUSCULOESQUELÉTICO Y TEJIDO CONJUNTIVO
TIPO QUIRÚRGICO

DATOS GENERALES

Altas totales	128
Porcentaje sobre el total de altas	0,01
Diagnósticos por alta	2,88
Estancia media bruta	6,59
Desviación estándar	12,43
Coefficiente de variación	1,89
Punto de corte	14,50
Porcentaje de casos extremos	10,16
Estancia media depurada	4,07

DISTRIBUCIÓN POR EDAD

	Altas	%
< 1 año	0	0,00
1-14 años	7	5,47
15-34 años	63	49,22
35-49 años	32	25,00
50-64 años	19	14,84
65-79 años	6	4,69
> 80 años	1	0,78

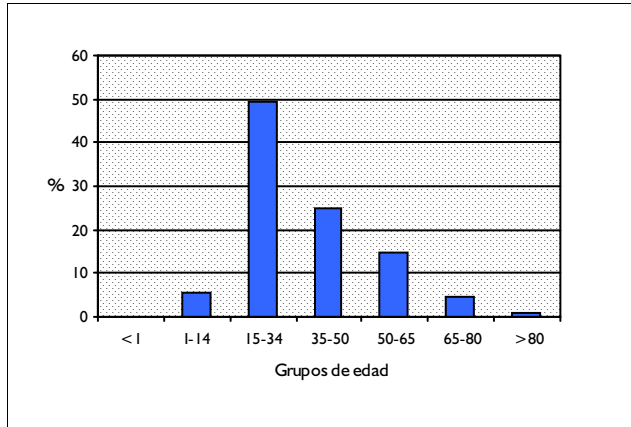

DISTRIBUCIÓN POR SEXO

	Altas	%
Hombres	114	89,06
Mujeres	14	10,94

DISTRIBUCIÓN SEGÚN INGRESO

	Altas	%
Urgente	123	96,09
Programado	5	3,91

DISTRIBUCION POR DÍAS DE ESTANCIA

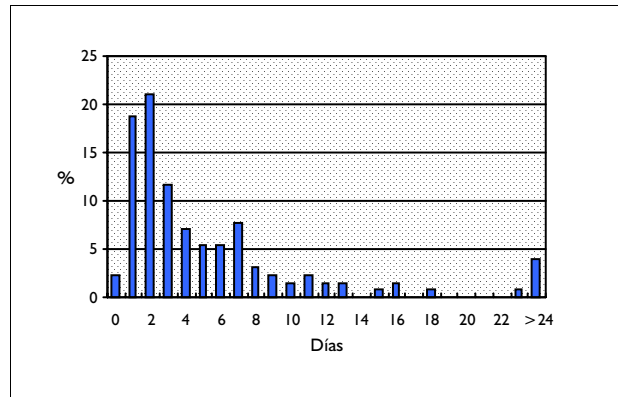

DISTRIBUCIÓN SEGÚN TIPO DE ALTA

	Altas	%
Domicilio	125	97,66
Traslado a otro hospital	2	1,56
Alta voluntaria	1	0,78
Éxito	0	0,00
Traslado a centro sociosanitario	0	0,00

DISTRIBUCIÓN SEGÚN FINANCIADOR

	Altas	%
Financiación pública	68	53,13
Mutualidades públicas	0	0,00
Empresas colaboradoras	0	0,00
Mut. acciden. trabajo y enf. prof.	14	10,94
Compañías accidente tráfico	28	21,88
Varios y Particulares	8	6,25
Convenios internacionales	0	0,00
Instituciones penitenciarias	8	6,25
Entidades privadas	1	0,78

INFORMACIÓN POR GRUPO DE HOSPITALES

	Altas	%	E.M
Grupo 1	9	7,03	4,67
Grupo 2	48	37,50	5,29
Grupo 3	31	24,22	5,94
Grupo 4	40	31,25	9,08
Grupo 5	0	0,00	

DIAGNÓSTICO PRINCIPAL

	Nº	%
883.2	HERIDA ABIERTA DE DEDO(S) MANO Y AFECTACION DE TENDON	39 30,47
882.2	HERIDA ABIERTA DE MANO, SALVO DEDO(S)-AFECTACION DE TENDON	27 21,09
891.2	HERIDA ABIERTA DE RODILLA/PIERNA/TOBILLO-AFECTACION TENDON	22 17,19
881.20	HERIDA ABIERTA DE ANTEBRAZO Y AFECTACION DE TENDON	10 7,81
881.22	HERIDA ABIERTA DE MUÑECA Y AFECTACION DE TENDON	9 7,03

PROCEDIMIENTO QUIRÚRGICO QUE AFECTA A LA AGRUPACIÓN

	Nº	%
86.22	DESBRIDAMIENTO EXCISIONAL DE HERIDA, INFECCION O QUEMADURA	121 94,53
86.60	INJERTO CUTANEO LIBRE, NEOM	3 2,34
86.75	REVISION DE INJERTO DE PEDICULO O COLGAJO	1 0,78
86.71	CORTE Y PREPARACION DE INJERTOS DE PEDICULOS O COLGAJOS	1 0,78
86.70	INJERTO DE PEDICULO O COLGAJO, NEOM	1 0,78

GRD 806 FUSION VERTEBRAL ANTERIOR/POSTERIOR COMBINADA CON CC
 CDM 8 ENFERMEDADES Y TRASTORNOS DE SISTEMA MUSCULOESQUELÉTICO Y TEJIDO CONJUNTIVO
 PESO 6,7796 TIPO QUIRÚRGICO

DATOS GENERALES

Altas totales	8
Porcentaje sobre el total de altas	0,00
Diagnósticos por alta	4,00
Estancia media bruta	23,50
Desviación estándar	9,46
Coefficiente de variación	0,40
Punto de corte	52,50
Porcentaje de casos extremos	0,00
Estancia media depurada	23,50

DISTRIBUCIÓN POR EDAD

	Altas	%
< 1 año	0	0,00
1-14 años	2	25,00
15-34 años	4	50,00
35-49 años	1	12,50
50-64 años	1	12,50
65-79 años	0	0,00
> 80 años	0	0,00

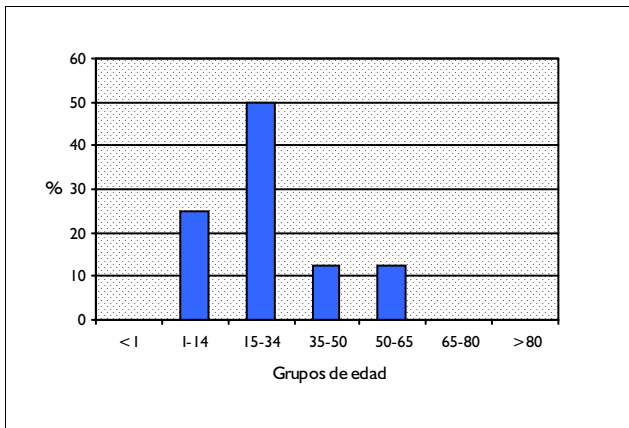

DISTRIBUCIÓN POR SEXO

	Altas	%
Hombres	4	50,00
Mujeres	4	50,00

DISTRIBUCIÓN SEGÚN INGRESO

	Altas	%
Urgente	0	0,00
Programado	8	100,00

DISTRIBUCION POR DÍAS DE ESTANCIA

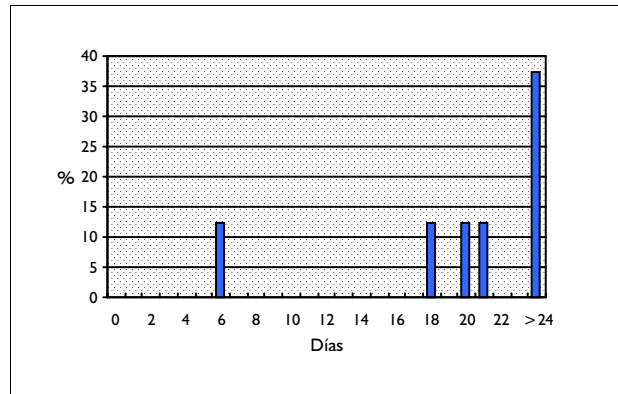

DISTRIBUCIÓN SEGÚN TIPO DE ALTA

	Altas	%
Domicilio	8	100,00
Traslado a otro hospital	0	0,00
Alta voluntaria	0	0,00
Éxito	0	0,00
Traslado a centro sociosanitario	0	0,00

DISTRIBUCIÓN SEGÚN FINANCIADOR

	Altas	%
Financiación pública	6	75,00
Mutualidades públicas	0	0,00
Empresas colaboradoras	0	0,00
Mut. acciden. trabajo y enf. prof.	0	0,00
Compañías accidente tráfico	0	0,00
Varios y Particulares	0	0,00
Convenios internacionales	0	0,00
Instituciones penitenciarias	0	0,00
Entidades privadas	0	0,00

INFORMACIÓN POR GRUPO DE HOSPITALES

	Altas	%	E.M
Grupo 1	0	0,00	
Grupo 2	1	12,50	6,00
Grupo 3	2	25,00	33,00
Grupo 4	4	50,00	24,50
Grupo 5	1	12,50	18,00

DIAGNÓSTICO PRINCIPAL

	Nº	%
737.30 ESCOLIOSIS (Y CIFOSCOLIOSIS) IDIOPATICA	2	25,00
756.19 OTRA ANOMALIA CONGENITA VERTEBRAL	1	12,50
756.16 SINDROME KLIPPEL-FEIL	1	12,50
754.2 DEFORMIDAD DE LA COLUMNA VERTEBRAL CONGENITA	1	12,50
737.39 OTRA CIFOESCOLIOSIS	1	12,50

PROCEDIMIENTO QUIRÚRGICO QUE AFECTA A LA AGRUPACIÓN

	Nº	%
81.04 FUSION DORSAL Y DORSOLUMBAR, TECNICA ANTERIOR	7	43,75
81.05 FUSION DORSAL Y DORSOLUMBAR, TECNICA POSTERIOR	4	25,00
81.08 FUSION LUMBAR Y LUMBOSACRA, TECNICA POSTERIOR	3	18,75
81.06 FUSION LUMBAR Y LUMBOSACRA, TECNICA ANTERIOR	1	6,25
81.03 OTRA FUSION CERVICAL, TECNICA POSTERIOR	1	6,25

GRD 807 FUSION VERTEBRAL ANTERIOR/POSTERIOR COMBINADA SIN CC
 CDM 8 ENFERMEDADES Y TRASTORNOS DE SISTEMA MUSCULOESQUELÉTICO Y TEJIDO CONJUNTIVO
 PESO 3,9631 TIPO QUIRÚRGICO

DATOS GENERALES

Altas totales	30
Porcentaje sobre el total de altas	0,00
Diagnósticos por alta	1,93
Estancia media bruta	26,50
Desviación estándar	24,04
Coefficiente de variación	0,91
Punto de corte	72,00
Porcentaje de casos extremos	3,33
Estancia media depurada	23,00

DISTRIBUCIÓN POR EDAD

	Altas	%
< 1 año	0	0,00
1-14 años	12	40,00
15-34 años	9	30,00
35-49 años	5	16,67
50-64 años	2	6,67
65-79 años	2	6,67
> 80 años	0	0,00

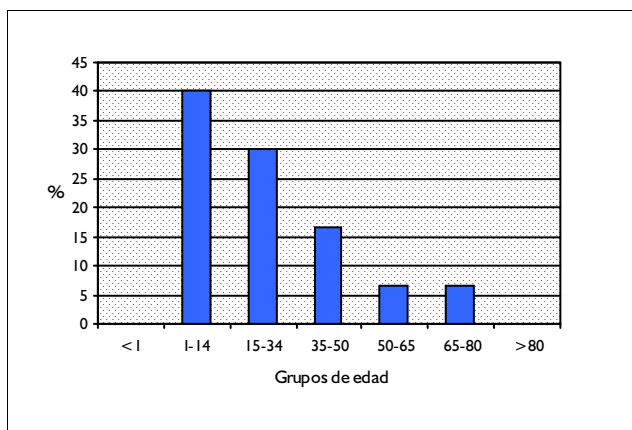

DISTRIBUCIÓN POR SEXO

	Altas	%
Hombres	13	43,33
Mujeres	17	56,67

DISTRIBUCIÓN SEGÚN INGRESO

	Altas	%
Urgente	4	13,33
Programado	26	86,67

DISTRIBUCION POR DÍAS DE ESTANCIA

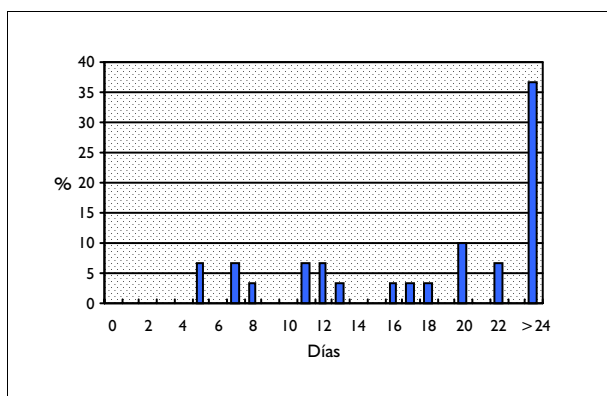

DISTRIBUCIÓN SEGÚN TIPO DE ALTA

	Altas	%
Domicilio	29	96,67
Traslado a otro hospital	1	3,33
Alta voluntaria	0	0,00
Éxito	0	0,00
Traslado a centro sociosanitario	0	0,00

DISTRIBUCIÓN SEGÚN FINANCIADOR

	Altas	%
Financiación pública	27	90,00
Mutualidades públicas	0	0,00
Empresas colaboradoras	0	0,00
Mut. acciden. trabajo y enf. prof.	0	0,00
Compañías accidente tráfico	1	3,33
Varios y Particulares	0	0,00
Convenios internacionales	0	0,00
Instituciones penitenciarias	0	0,00
Entidades privadas	0	0,00

INFORMACIÓN POR GRUPO DE HOSPITALES

	Altas	%	E.M
Grupo 1	2	6,67	7,50
Grupo 2	6	20,00	20,00
Grupo 3	2	6,67	29,50
Grupo 4	19	63,33	31,37
Grupo 5	1	3,33	5,00

DIAGNÓSTICO PRINCIPAL

	Nº	%
738.4	ESPONDILOLISTESIS ADQUIRIDA	5 16,67
754.2	DEFORMIDAD DE LA COLUMNA VERTEBRAL CONGENITA	4 13,33
737.30	ESCOLIOSIS (Y CIFOSCOLIOSIS) IDIOPATICA	3 10,00
737.10	CIFOSIS (ADQUIRIDA) (POSTURAL)	2 6,67
737.32	ESCOLIOSIS IDIOPATICA INFANTIL PROGRESIVA	2 6,67

PROCEDIMIENTO QUIRÚRGICO QUE AFECTA A LA AGRUPACIÓN

	Nº	%
81.05	FUSION DORSAL Y DORSOLUMBAR, TECNICA POSTERIOR	14 23,33
81.08	FUSION LUMBAR Y LUMBOSACRA, TECNICA POSTERIOR	13 21,67
81.06	FUSION LUMBAR Y LUMBOSACRA, TECNICA ANTERIOR	13 21,67
81.04	FUSION DORSAL Y DORSOLUMBAR, TECNICA ANTERIOR	13 21,67
81.02	OTRA FUSION CERVICAL, TECNICA ANTERIOR	4 6,67

**CATEGORIA DIAGNOSTICA PRINCIPAL 9:
ENF. Y TRAST. DE PIEL, TEJ. SUBCUTANEO Y MAMA**

GRD 257 MASTECTOMIA TOTAL POR NEOPLASIA MALIGNA CON CC
CDM 9 ENFERMEDADES Y TRASTORNOS DE PIEL, TEJIDO SUBCUTÁNEO Y MAMA
PESO 1,4955 TIPO QUIRÚRGICO

DATOS GENERALES

Altas totales	861
Porcentaje sobre el total de altas	0,08
Diagnósticos por alta	4,20
Estancia media bruta	10,64
Desviación estándar	5,93
Coefficiente de variación	0,56
Punto de corte	22,00
Porcentaje de casos extremos	3,60
Estancia media depurada	9,88

DISTRIBUCIÓN POR EDAD

	Altas	%
< 1 año	0	0,00
1-14 años	0	0,00
15-34 años	16	1,86
35-49 años	186	21,60
50-64 años	250	29,04
65-79 años	329	38,21
> 80 años	80	9,29

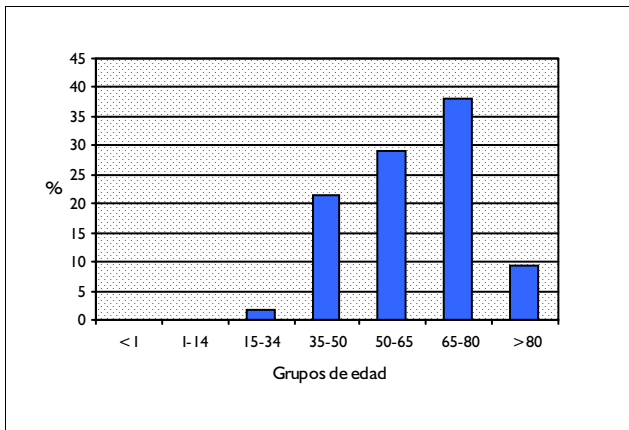

DISTRIBUCIÓN POR SEXO

	Altas	%
Hombres	17	1,97
Mujeres	844	98,03

DISTRIBUCIÓN SEGÚN INGRESO

	Altas	%
Urgente	68	7,90
Programado	793	92,10

DISTRIBUCION POR DÍAS DE ESTANCIA

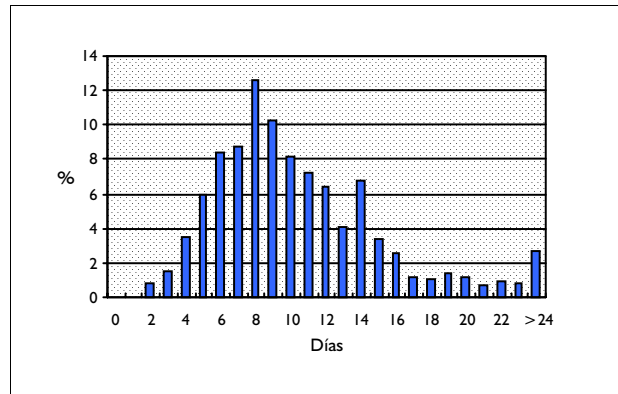

DISTRIBUCIÓN SEGÚN TIPO DE ALTA

	Altas	%
Domicilio	859	99,77
Traslado a otro hospital	1	0,12
Alta voluntaria	0	0,00
Éxito	1	0,12
Traslado a centro sociosanitario	0	0,00

DISTRIBUCIÓN SEGÚN FINANCIADOR

	Altas	%
Financiación pública	840	97,56
Mutualidades públicas	0	0,00
Empresas colaboradoras	0	0,00
Mut. acciden. trabajo y enf. prof.	0	0,00
Compañías accidente tráfico	0	0,00
Varios y Particulares	4	0,46
Convenios internacionales	0	0,00
Instituciones penitenciarias	0	0,00
Entidades privadas	0	0,00

INFORMACIÓN POR GRUPO DE HOSPITALES

	Altas	%	E.M
Grupo 1	72	8,36	9,43
Grupo 2	292	33,91	10,37
Grupo 3	157	18,23	11,64
Grupo 4	299	34,73	10,72
Grupo 5	41	4,76	10,22

DIAGNÓSTICO PRINCIPAL

	Nº	%
174.9	NEO MALIGNA DE MAMA FEMENINA, SIN ESPECIFICAR	261 30,31
174.4	NEO MALIGNA DE CUADRANTE SUPERIOR EXTERIOR DE LA MAMA	215 24,97
174.8	N. MALIGNA DE OTROS SITIOS ESPECIFICADOS DE LA MAMA FEMENINA	190 22,07
174.5	NEO MALIGNA DE CUADRANTE INFERIOR EXTERIOR DE LA MAMA	46 5,34
174.2	NEO MALIGNA DE CUADRANTE SUPERIOR INTERIOR DE LA MAMA	42 4,88

PROCEDIMIENTO QUIRÚRGICO QUE AFECTA A LA AGRUPACIÓN

	Nº	%
85.43	MASTECTOMIA SIMPLE AMPLIADA UNILATERAL	630 73,17
85.41	MASTECTOMIA SIMPLE UNILATERAL	104 12,08
85.45	MASTECTOMIA RADICAL UNILATERAL	93 10,80
85.47	MASTECTOMIA RADICAL AMPLIADA UNILATERAL	16 1,86
85.46	MASTECTOMIA RADICAL BILATERAL	5 0,58

GRD 258 MASTECTOMIA TOTAL POR NEOPLASIA MALIGNA SIN CC
CDM 9 ENFERMEDADES Y TRASTORNOS DE PIEL, TEJIDO SUBCUTÁNEO Y MAMA
PESO 1,2349 TIPO QUIRÚRGICO

DATOS GENERALES

Altas totales	2.174
Porcentaje sobre el total de altas	0,19
Diagnósticos por alta	2,33
Estancia media bruta	8,75
Desviación estándar	4,05
Coefficiente de variación	0,46
Punto de corte	18,50
Porcentaje de casos extremos	2,53
Estancia media depurada	8,38

DISTRIBUCIÓN POR EDAD

	Altas	%
< 1 año	0	0,00
1-14 años	1	0,05
15-34 años	53	2,44
35-49 años	499	22,95
50-64 años	734	33,76
65-79 años	734	33,76
> 80 años	153	7,04

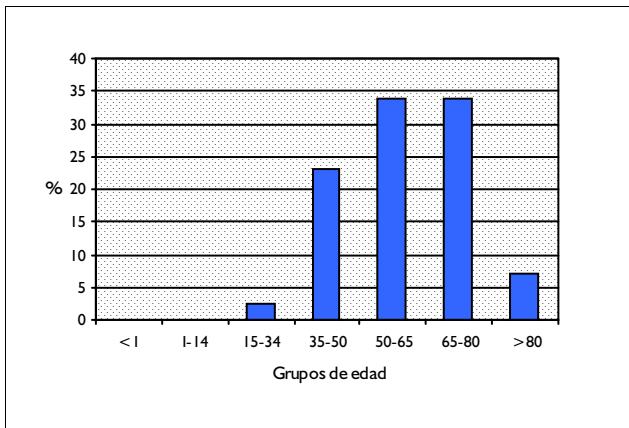

DISTRIBUCIÓN POR SEXO

	Altas	%
Hombres	30	1,38
Mujeres	2.144	98,62

DISTRIBUCIÓN SEGÚN INGRESO

	Altas	%
Urgente	126	5,80
Programado	2.048	94,20

DISTRIBUCION POR DÍAS DE ESTANCIA

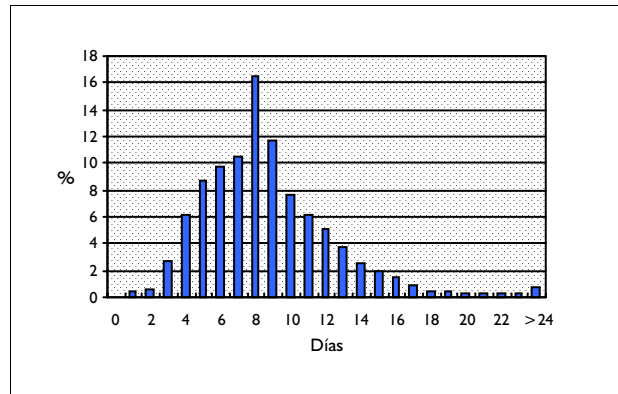

DISTRIBUCIÓN SEGÚN TIPO DE ALTA

	Altas	%
Domicilio	2.168	99,72
Traslado a otro hospital	2	0,09
Alta voluntaria	3	0,14
Éxito	0	0,00
Traslado a centro sociosanitario	1	0,05

DISTRIBUCIÓN SEGÚN FINANCIADOR

	Altas	%
Financiación pública	2.102	96,69
Mutualidades públicas	0	0,00
Empresas colaboradoras	1	0,05
Mut. acciden. trabajo y enf. prof.	0	0,00
Compañías accidente tráfico	1	0,05
Varios y Particulares	5	0,23
Convenios internacionales	0	0,00
Instituciones penitenciarias	1	0,05
Entidades privadas	4	0,18

INFORMACIÓN POR GRUPO DE HOSPITALES

	Altas	%	E.M
Grupo 1	188	8,65	8,13
Grupo 2	758	34,87	8,87
Grupo 3	384	17,66	8,47
Grupo 4	808	37,17	8,95
Grupo 5	36	1,66	8,28

DIAGNÓSTICO PRINCIPAL

	Nº	%
174.9 NEO MALIGNA DE MAMA FEMENINA, SIN ESPECIFICAR	903	41,54
174.4 NEO MALIGNA DE CUADRANTE SUPERIOR EXTERIOR DE LA MAMA	445	20,47
174.8 N. MALIGNA DE OTROS SITIOS ESPECIFICADOS DE LA MAMA FEMENINA	323	14,86
174.2 NEO MALIGNA DE CUADRANTE SUPERIOR INTERIOR DE LA MAMA	124	5,70
233.0 CARCINOMA DE MAMA	108	4,97

PROCEDIMIENTO QUIRÚRGICO QUE AFECTA A LA AGRUPACIÓN

	Nº	%
85.43 MASTECTOMIA SIMPLE AMPLIADA UNILATERAL	1.365	62,79
85.41 MASTECTOMIA SIMPLE UNILATERAL	434	19,96
85.45 MASTECTOMIA RADICAL UNILATERAL	252	11,59
85.46 MASTECTOMIA RADICAL BILATERAL	40	1,84
85.47 MASTECTOMIA RADICAL AMPLIADA UNILATERAL	38	1,75

GRD 259 MASTECTOMIA SUBTOTAL POR NEOPLASIA MALIGNA CON CC
CDM 9 ENFERMEDADES Y TRASTORNOS DE PIEL, TEJIDO SUBCUTÁNEO Y MAMA
PESO 1,2916 TIPO QUIRÚRGICO

DATOS GENERALES

Altas totales	411
Porcentaje sobre el total de altas	0,04
Diagnósticos por alta	4,09
Estancia media bruta	8,44
Desviación estándar	7,83
Coefficiente de variación	0,93
Punto de corte	17,50
Porcentaje de casos extremos	5,11
Estancia media depurada	7,42

DISTRIBUCIÓN POR EDAD

	Altas	%
< 1 año	0	0,00
1-14 años	0	0,00
15-34 años	9	2,19
35-49 años	110	26,76
50-64 años	158	38,44
65-79 años	118	28,71
> 80 años	16	3,89

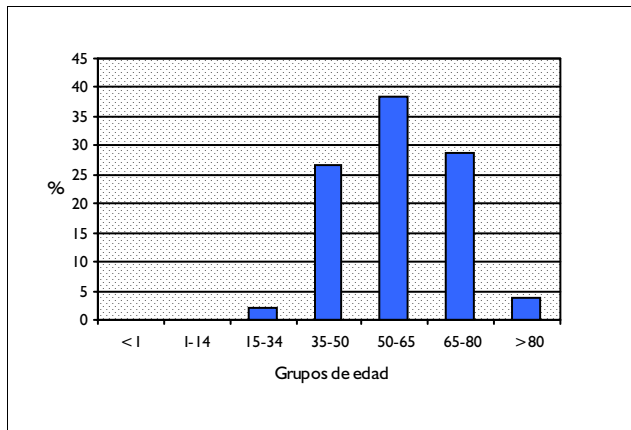

DISTRIBUCIÓN POR SEXO

	Altas	%
Hombres	2	0,49
Mujeres	409	99,51

DISTRIBUCIÓN SEGÚN INGRESO

	Altas	%
Urgente	29	7,06
Programado	382	92,94

DISTRIBUCION POR DÍAS DE ESTANCIA

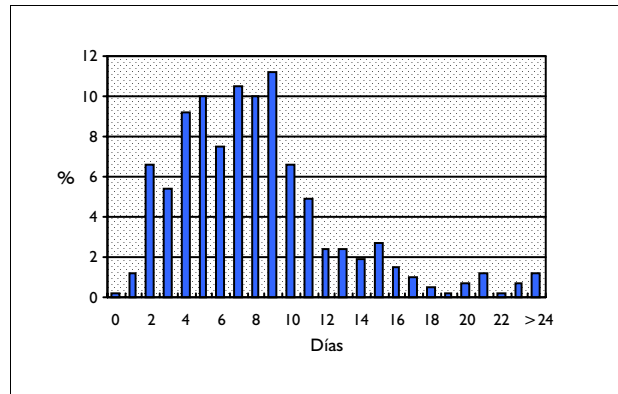

DISTRIBUCIÓN SEGÚN TIPO DE ALTA

	Altas	%
Domicilio	407	99,03
Traslado a otro hospital	0	0,00
Alta voluntaria	1	0,24
Éxitus	2	0,49
Traslado a centro sociosanitario	0	0,00

DISTRIBUCIÓN SEGÚN FINANCIADOR

	Altas	%
Financiación pública	403	98,05
Mutualidades públicas	1	0,24
Empresas colaboradoras	0	0,00
Mut. acciden. trabajo y enf. prof.	0	0,00
Compañías accidente tráfico	0	0,00
Varios y Particulares	0	0,00
Convenios internacionales	0	0,00
Instituciones penitenciarias	0	0,00
Entidades privadas	1	0,24

INFORMACIÓN POR GRUPO DE HOSPITALES

	Altas	%	E.M
Grupo 1	48	11,68	7,46
Grupo 2	120	29,20	7,28
Grupo 3	70	17,03	9,79
Grupo 4	142	34,55	9,06
Grupo 5	31	7,54	8,58

DIAGNÓSTICO PRINCIPAL

	Nº	%
174.4 NEO MALIGNA DE CUADRANTE SUPERIOR EXTERIOR DE LA MAMA	132	32,12
174.9 NEO MALIGNA DE MAMA FEMENINA, SIN ESPECIFICAR	110	26,76
174.8 N. MALIGNA DE OTROS SITIOS ESPECIFICADOS DE LA MAMA FEMENINA	68	16,55
174.2 NEO MALIGNA DE CUADRANTE SUPERIOR INTERIOR DE LA MAMA	26	6,33
174.5 NEO MALIGNA DE CUADRANTE INFERIOR EXTERIOR DE LA MAMA	25	6,08

PROCEDIMIENTO QUIRÚRGICO QUE AFECTA A LA AGRUPACIÓN

	Nº	%
85.21 EXTIRPACION LOCAL DE LESION DE MAMA	217	52,80
85.22 RESECCION DE CUADRANTE DE MAMA	136	33,09
85.12 BIOPSIA ABIERTA DE MAMA	41	9,98
85.23 MASTECTOMIA SUBTOTAL	11	2,68
85.20 EXTIRPACION O DESTRUCCION DE TEJIDO DE MAMA, NEOM	5	1,22

GRD 260 MASTECTOMIA SUBTOTAL POR NEOPLASIA MALIGNA SIN CC
 CDM 9 ENFERMEDADES Y TRASTORNOS DE PIEL, TEJIDO SUBCUTÁNEO Y MAMA
 PESO 0,9415 TIPO QUIRÚRGICO

DATOS GENERALES

Altas totales	1.929
Porcentaje sobre el total de altas	0,17
Diagnósticos por alta	2,36
Estancia media bruta	5,59
Desviación estándar	4,44
Coefficiente de variación	0,79
Punto de corte	15,50
Porcentaje de casos extremos	3,42
Estancia media depurada	5,31

DISTRIBUCIÓN POR EDAD

	Altas	%
< 1 año	0	0,00
1-14 años	0	0,00
15-34 años	52	2,70
35-49 años	531	27,53
50-64 años	814	42,20
65-79 años	473	24,52
> 80 años	59	3,06

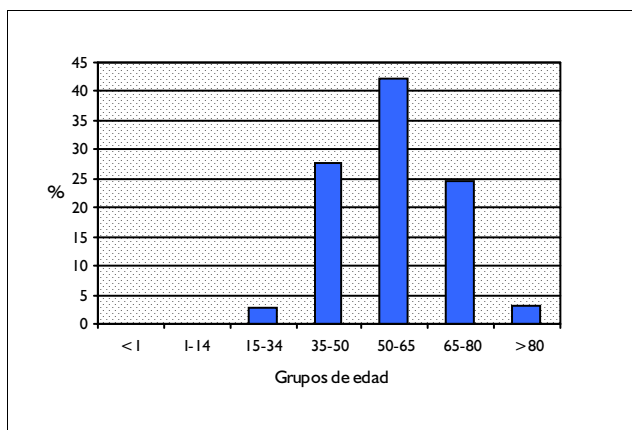

DISTRIBUCIÓN POR SEXO

	Altas	%
Hombres	11	0,57
Mujeres	1.917	99,38

DISTRIBUCIÓN SEGÚN INGRESO

	Altas	%
Urgente	92	4,77
Programado	1.837	95,23

DISTRIBUCION POR DÍAS DE ESTANCIA

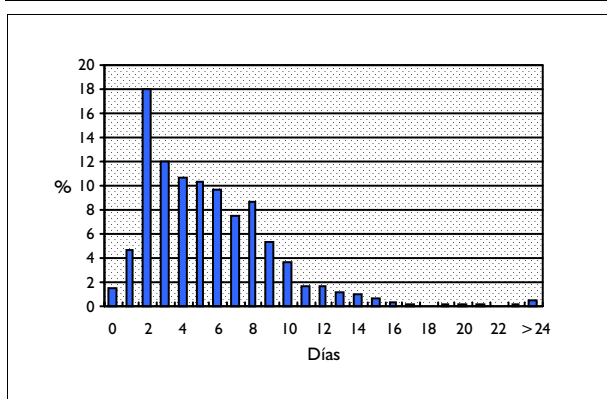

DISTRIBUCIÓN SEGÚN TIPO DE ALTA

	Altas	%
Domicilio	1.929	100,00
Traslado a otro hospital	0	0,00
Alta voluntaria	0	0,00
Éxito	0	0,00
Traslado a centro sociosanitario	0	0,00

DISTRIBUCIÓN SEGÚN FINANCIADOR

	Altas	%
Financiación pública	1.876	97,25
Mutualidades públicas	2	0,10
Empresas colaboradoras	3	0,16
Mut. acciden. trabajo y enf. prof.	0	0,00
Compañías accidente tráfico	0	0,00
Varios y Particulares	2	0,10
Convenios internacionales	1	0,05
Instituciones penitenciarias	1	0,05
Entidades privadas	0	0,00

INFORMACIÓN POR GRUPO DE HOSPITALES

	Altas	%	E.M
Grupo 1	160	8,29	4,54
Grupo 2	573	29,70	5,39
Grupo 3	312	16,17	6,42
Grupo 4	753	39,04	5,59
Grupo 5	131	6,79	5,73

DIAGNÓSTICO PRINCIPAL

	Nº	%
174.9 NEO MALIGNA DE MAMA FEMENINA, SIN ESPECIFICAR	584	30,27
174.4 NEO MALIGNA DE CUADRANTE SUPERIOR EXTERIOR DE LA MAMA	497	25,76
174.8 N. MALIGNA DE OTROS SITIOS ESPECIFICADOS DE LA MAMA FEMENINA	256	13,27
233.0 CARCINOMA DE MAMA	172	8,92
174.2 NEO MALIGNA DE CUADRANTE SUPERIOR INTERIOR DE LA MAMA	138	7,15

PROCEDIMIENTO QUIRÚRGICO QUE AFECTA A LA AGRUPACIÓN

	Nº	%
85.21 EXTIRPACION LOCAL DE LESION DE MAMA	1.036	53,71
85.22 RESECCION DE CUADRANTE DE MAMA	548	28,41
85.12 BIOPSIA ABIERTA DE MAMA	267	13,84
85.23 MASTECTOMIA SUBTOTAL	32	1,66
85.20 EXTIRPACION O DESTRUCCION DE TEJIDO DE MAMA, NEOM	14	0,73

GRD 261
CDM 9
PESO 0,9936

PROC. S. MAMA POR PROCESO NO MALIGNO EXCEPTO BIOPSIA & EXCISION LOCAL
ENFERMEDADES Y TRASTORNOS DE PIEL, TEJIDO SUBCUTÁNEO Y MAMA
TIPO QUIRÚRGICO

DATOS GENERALES

Altas totales	1.723
Porcentaje sobre el total de altas	0,15
Diagnósticos por alta	2,02
Estancia media bruta	3,84
Desviación estándar	2,77
Coefficiente de variación	0,72
Punto de corte	9,50
Porcentaje de casos extremos	5,98
Estancia media depurada	3,56

DISTRIBUCIÓN POR EDAD

	Altas	%
< 1 año	0	0,00
1-14 años	8	0,46
15-34 años	599	34,76
35-49 años	613	35,58
50-64 años	414	24,03
65-79 años	84	4,88
> 80 años	5	0,29

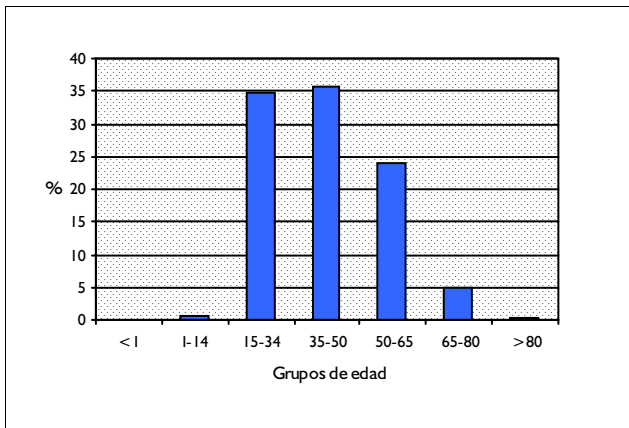

DISTRIBUCIÓN POR SEXO

	Altas	%
Hombres	278	16,13
Mujeres	1.445	83,87

DISTRIBUCIÓN SEGÚN INGRESO

	Altas	%
Urgente	35	2,03
Programado	1.688	97,97

DISTRIBUCION POR DÍAS DE ESTANCIA

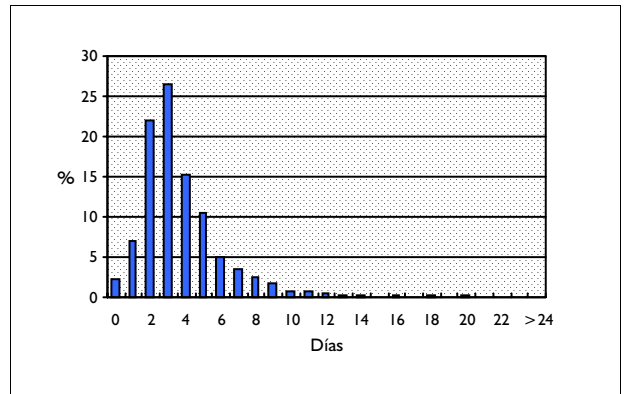

DISTRIBUCIÓN SEGÚN TIPO DE ALTA

	Altas	%
Domicilio	1.722	99,94
Traslado a otro hospital	0	0,00
Alta voluntaria	1	0,06
Éxito	0	0,00
Traslado a centro sociosanitario	0	0,00

DISTRIBUCIÓN SEGÚN FINANCIADOR

	Altas	%
Financiación pública	1.646	95,53
Mutualidades públicas	1	0,06
Empresas colaboradoras	2	0,12
Mut. acciden. trabajo y enf. prof.	0	0,00
Compañías accidente tráfico	0	0,00
Varios y Particulares	2	0,12
Convenios internacionales	0	0,00
Instituciones penitenciarias	4	0,23
Entidades privadas	0	0,00

INFORMACIÓN POR GRUPO DE HOSPITALES

	Altas	%	E.M
Grupo 1	43	2,50	3,63
Grupo 2	238	13,81	3,91
Grupo 3	319	18,51	4,21
Grupo 4	1.001	58,10	3,89
Grupo 5	122	7,08	2,48

DIAGNÓSTICO PRINCIPAL

	Nº	%
611.1 HIPERTROFIA MAMARIA	746	43,30
V51 ASISTENCIA POSTQUIRURGICA QUE IMPLICA CIRUGIA PLASTICA	309	17,93
611.8 OTRAS ALTERACIONES MAMARIAS ESPECIFICADAS	148	8,59
610.1 MASTOPATIA QUISTICA DIFUSA	116	6,73
757.6 ANOMALIAS CONGENITAS ESPECIFICADAS DE LA MAMA	71	4,12

PROCEDIMIENTO QUIRÚRGICO QUE AFECTA A LA AGRUPACIÓN

	Nº	%
85.32 MAMOPLASTIA DE REDUCCION BILATERAL	484	28,09
85.22 RESECCION DE CUADRANTE DE MAMA	135	7,84
85.95 INSERCIÓN DE EXPANSOR DEL TEJIDO MAMARIO	114	6,62
85.53 IMPLANTE MAMARIO UNILATERAL	105	6,09
85.99 OTRA OPERACION SOBRE MAMA NCOC	102	5,92

GRD 262 **BIOPSIA DE MAMA & EXCISION LOCAL POR PROCESO NO MALIGNO**
 CDM 9 **ENFERMEDADES Y TRASTORNOS DE PIEL, TEJIDO SUBCUTÁNEO Y MAMA**
 PESO 0,7095 **TIPO QUIRÚRGICO**

DATOS GENERALES

Altas totales	3.273
Porcentaje sobre el total de altas	0,29
Diagnósticos por alta	2,07
Estancia media bruta	2,77
Desviación estándar	2,44
Coefficiente de variación	0,88
Punto de corte	4,50
Porcentaje de casos extremos	14,57
Estancia media depurada	2,27

DISTRIBUCIÓN POR EDAD

	Altas	%
< 1 año	0	0,00
1-14 años	0	0,00
15-34 años	573	17,51
35-49 años	1.179	36,02
50-64 años	1.135	34,68
65-79 años	370	11,30
> 80 años	16	0,49

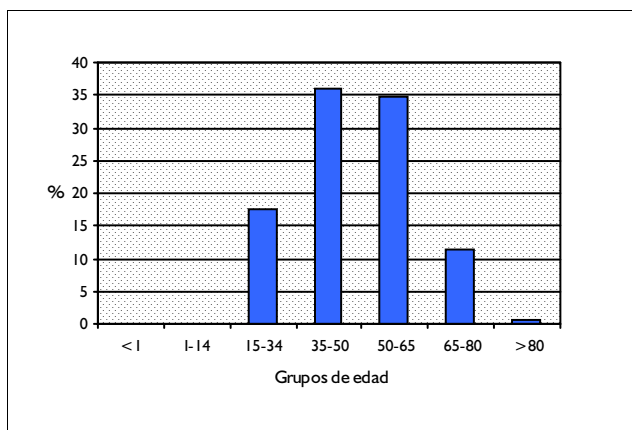

DISTRIBUCIÓN POR SEXO

	Altas	%
Hombres	44	1,34
Mujeres	3.229	98,66

DISTRIBUCIÓN SEGÚN INGRESO

	Altas	%
Urgente	144	4,40
Programado	3.129	95,60

DISTRIBUCION POR DÍAS DE ESTANCIA

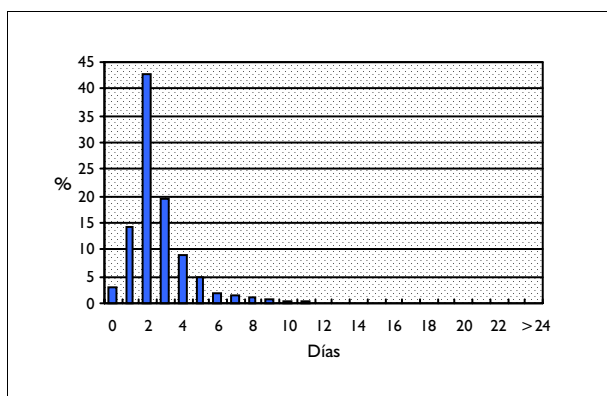

DISTRIBUCIÓN SEGÚN TIPO DE ALTA

	Altas	%
Domicilio	3.269	99,88
Traslado a otro hospital	3	0,09
Alta voluntaria	0	0,00
Éxito	0	0,00
Traslado a centro sociosanitario	0	0,00

DISTRIBUCIÓN SEGÚN FINANCIADOR

	Altas	%
Financiación pública	3.124	95,45
Mutualidades públicas	1	0,03
Empresas colaboradoras	3	0,09
Mut. acciden. trabajo y enf. prof.	0	0,00
Compañías accidente tráfico	1	0,03
Varios y Particulares	4	0,12
Convenios internacionales	1	0,03
Instituciones penitenciarias	2	0,06
Entidades privadas	0	0,00

INFORMACIÓN POR GRUPO DE HOSPITALES

	Altas	%	E.M
Grupo 1	323	9,87	2,33
Grupo 2	1.018	31,10	2,74
Grupo 3	633	19,34	2,84
Grupo 4	1.134	34,65	2,86
Grupo 5	165	5,04	2,88

DIAGNÓSTICO PRINCIPAL

	Nº	%	
217	NEOPLASIA BENIGNA MAMA	1.016	31,04
610.1	MASTOPATIA QUISTICA DIFUSA	591	18,06
611.72	BULTO O MASA MAMARIA	497	15,18
610.2	FIBROADENOSIS MAMARIA	206	6,29
611.8	OTRAS ALTERACIONES MAMARIAS ESPECIFICADAS	154	4,71

PROCEDIMIENTO QUIRÚRGICO QUE AFECTA A LA AGRUPACIÓN

	Nº	%	
85.21	EXTIRPACION LOCAL DE LESION DE MAMA	2.476	75,65
85.12	BIOPSIA ABIERTA DE MAMA	763	23,31
85.20	EXTIRPACION O DESTRUCCION DE TEJIDO DE MAMA, NEOM	34	1,04

GRD 263 **INJERTO PIEL &/O DESBRID. POR ULCERA CUTANEA, CELULITIS CON CC**
 CDM 9 **ENFERMEDADES Y TRASTORNOS DE PIEL, TEJIDO SUBCUTÁNEO Y MAMA**
 PESO 3,1599 **TIPO QUIRÚRGICO**

DATOS GENERALES

Altas totales	230
Porcentaje sobre el total de altas	0,02
Diagnósticos por alta	6,46
Estancia media bruta	30,83
Desviación estándar	46,99
Coefficiente de variación	1,52
Punto de corte	72,00
Porcentaje de casos extremos	8,26
Estancia media depurada	20,08

DISTRIBUCIÓN POR EDAD

	Altas	%
< 1 año	0	0,00
1-14 años	2	0,87
15-34 años	24	10,43
35-49 años	15	6,52
50-64 años	33	14,35
65-79 años	82	35,65
> 80 años	74	32,17

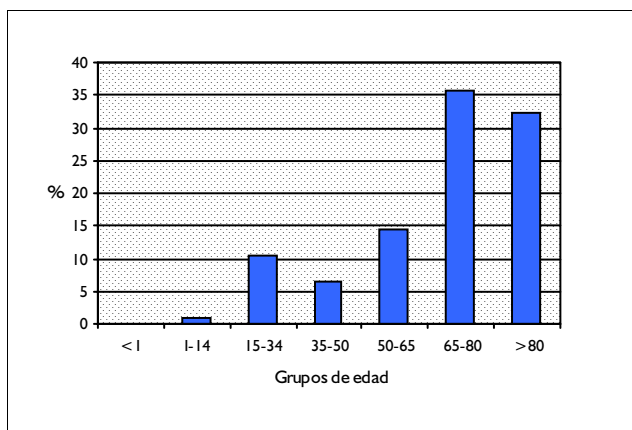

DISTRIBUCIÓN POR SEXO

	Altas	%
Hombres	101	43,91
Mujeres	129	56,09

DISTRIBUCIÓN SEGÚN INGRESO

	Altas	%
Urgente	149	64,78
Programado	81	35,22

DISTRIBUCION POR DÍAS DE ESTANCIA

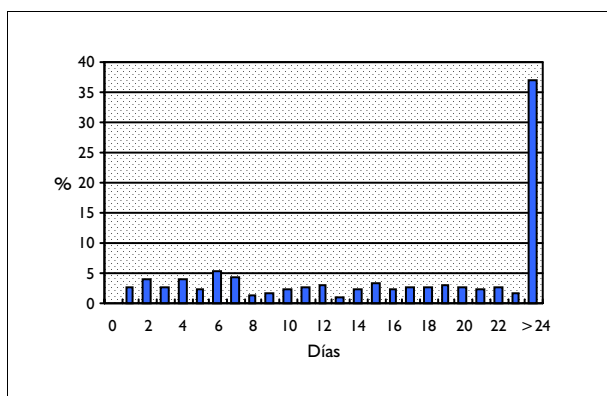

DISTRIBUCIÓN SEGÚN TIPO DE ALTA

	Altas	%
Domicilio	179	77,83
Traslado a otro hospital	9	3,91
Alta voluntaria	3	1,30
Éxito	34	14,78
Traslado a centro sociosanitario	5	2,17

DISTRIBUCIÓN SEGÚN FINANCIADOR

	Altas	%
Financiación pública	221	96,09
Mutualidades públicas	0	0,00
Empresas colaboradoras	0	0,00
Mut. acciden. trabajo y enf. prof.	2	0,87
Compañías accidente tráfico	2	0,87
Varios y Particulares	2	0,87
Convenios internacionales	0	0,00
Instituciones penitenciarias	1	0,43
Entidades privadas	0	0,00

INFORMACIÓN POR GRUPO DE HOSPITALES

	Altas	%	E.M
Grupo 1	38	16,52	17,97
Grupo 2	41	17,83	15,39
Grupo 3	40	17,39	18,78
Grupo 4	58	25,22	29,03
Grupo 5	53	23,04	63,06

DIAGNÓSTICO PRINCIPAL

	Nº	%
707.0 ULCERA DE DECUBITO	109	47,39
707.1 ULCERA DE MIEMBROS INFERIORES, SALVO DE DECUBITO	56	24,35
682.6 CELULITIS/ABSCESO DE LA PIERNA, SALVO PIE	17	7,39
682.3 CELULITIS/ABSCESO DEL BRAZO Y ANTEBRAZO (SALVO MANO)	10	4,35
681.10 CELULITIS/ABSCESO NO ESPECIFICADO DEDO PIE	6	2,61

PROCEDIMIENTO QUIRÚRGICO QUE AFECTA A LA AGRUPACIÓN

	Nº	%
86.22 DESBRIDAMIENTO EXCISIONAL DE HERIDA, INFECCION O QUEMADURA	204	88,70
86.69 OTRO INJERTO CUTANEO A OTROS SITIOS	11	4,78
86.60 INJERTO CUTANEO LIBRE, NEOM	7	3,04
86.74 FIJACION DE INJERTO DE PEDICULO O COLGAJO A OTROS SITIOS	3	1,30
86.70 INJERTO DE PEDICULO O COLGAJO, NEOM	2	0,87

GRD 264
CDM 9
PESO 1,9208

INJERTO PIEL &O DESBRID. POR ULCERA CUTANEA. CELULITIS SIN CC
ENFERMEDADES Y TRASTORNOS DE PIEL, TEJIDO SUBCUTÁNEO Y MAMA
TIPO QUIRÚRGICO

DATOS GENERALES

Altas totales	357
Porcentaje sobre el total de altas	0,03
Diagnósticos por alta	2,73
Estancia media bruta	16,47
Desviación estándar	23,24
Coefficiente de variación	1,41
Punto de corte	44,75
Porcentaje de casos extremos	6,16
Estancia media depurada	13,37

DISTRIBUCIÓN POR EDAD

	Altas	%
< 1 año	0	0,00
1-14 años	18	5,04
15-34 años	33	9,24
35-49 años	55	15,41
50-64 años	75	21,01
65-79 años	116	32,49
> 80 años	60	16,81

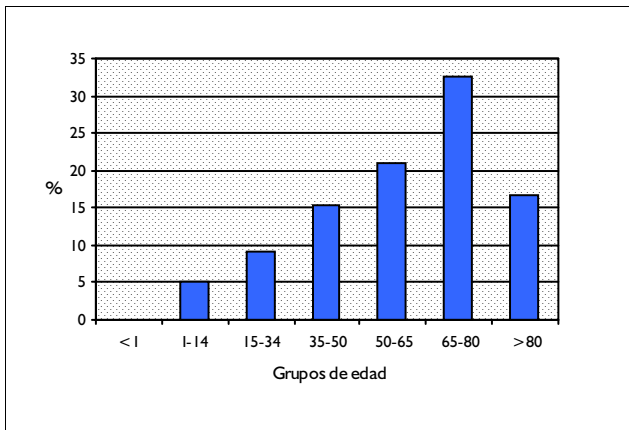

DISTRIBUCIÓN POR SEXO

	Altas	%
Hombres	191	53,50
Mujeres	166	46,50

DISTRIBUCIÓN SEGÚN INGRESO

	Altas	%
Urgente	194	54,34
Programado	163	45,66

DISTRIBUCION POR DÍAS DE ESTANCIA

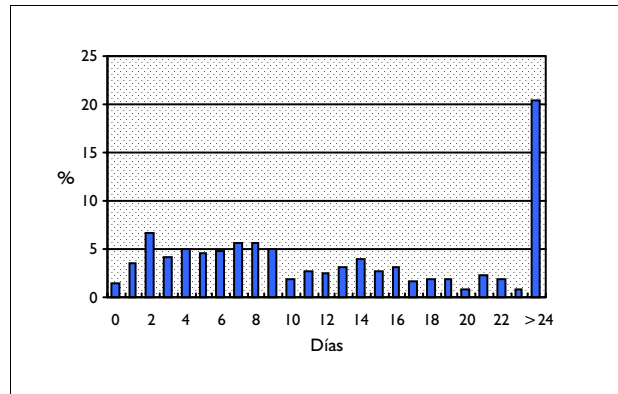

DISTRIBUCIÓN SEGÚN TIPO DE ALTA

	Altas	%
Domicilio	346	96,92
Traslado a otro hospital	5	1,40
Alta voluntaria	3	0,84
Éxito	3	0,84
Traslado a centro sociosanitario	0	0,00

DISTRIBUCIÓN SEGÚN FINANCIADOR

	Altas	%
Financiación pública	334	93,56
Mutualidades públicas	0	0,00
Empresas colaboradoras	0	0,00
Mut. acciden. trabajo y enf. prof.	1	0,28
Compañías accidente tráfico	8	2,24
Varios y Particulares	4	1,12
Convenios internacionales	0	0,00
Instituciones penitenciarias	4	1,12
Entidades privadas	1	0,28

INFORMACIÓN POR GRUPO DE HOSPITALES

	Altas	%	E.M
Grupo 1	29	8,12	9,52
Grupo 2	70	19,61	14,33
Grupo 3	106	29,69	10,96
Grupo 4	148	41,46	20,49
Grupo 5	4	1,12	101,25

DIAGNÓSTICO PRINCIPAL

	Nº	%
707.1 ULCERA DE MIEMBROS INFERIORES, SALVO DE DECUBITO	176	49,30
707.0 ULCERA DE DECUBITO	56	15,69
682.6 CELULITIS/ABSCESO DE LA PIERNA, SALVO PIE	23	6,44
707.8 ULCERA CRONICA DE OTROS SITIOS ESPECIFICADOS	17	4,76
681.00 CELULITIS/ABSCESO NO ESPECIFICADO DEDO MANO	13	3,64

PROCEDIMIENTO QUIRÚRGICO QUE AFECTA A LA AGRUPACIÓN

	Nº	%
86.22 DESBRIDAMIENTO EXCISIONAL DE HERIDA, INFECCION O QUEMADURA	262	73,39
86.69 OTRO INJERTO CUTANEO A OTROS SITIOS	37	10,36
86.60 INJERTO CUTANEO LIBRE, NEOM	27	7,56
86.74 FIJACION DE INJERTO DE PEDICULO O COLGAJO A OTROS SITIOS	7	1,96
86.4 EXTIRPACION RADICAL DE LESION CUTANEA	7	1,96

GRD 265 INJERTO PIEL &O DESBRID. EXCEPTO POR ULCERA CUTANEA, CELULITIS CON CC
CDM 9 ENFERMEDADES Y TRASTORNOS DE PIEL, TEJIDO SUBCUTÁNEO Y MAMA
PESO 2,4815 TIPO QUIRÚRGICO

DATOS GENERALES

Altas totales	300
Porcentaje sobre el total de altas	0,03
Diagnósticos por alta	4,56
Estancia media bruta	13,58
Desviación estándar	15,32
Coefficiente de variación	1,13
Punto de corte	39,00
Porcentaje de casos extremos	7,33
Estancia media depurada	10,66

DISTRIBUCIÓN POR EDAD

	Altas	%
< 1 año	0	0,00
1-14 años	6	2,00
15-34 años	26	8,67
35-49 años	32	10,67
50-64 años	42	14,00
65-79 años	116	38,67
> 80 años	78	26,00

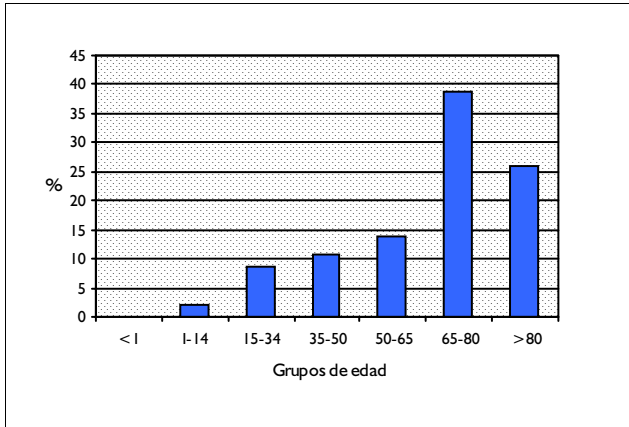

DISTRIBUCIÓN POR SEXO

	Altas	%
Hombres	175	58,33
Mujeres	125	41,67

DISTRIBUCIÓN SEGÚN INGRESO

	Altas	%
Urgente	93	31,00
Programado	207	69,00

DISTRIBUCION POR DÍAS DE ESTANCIA

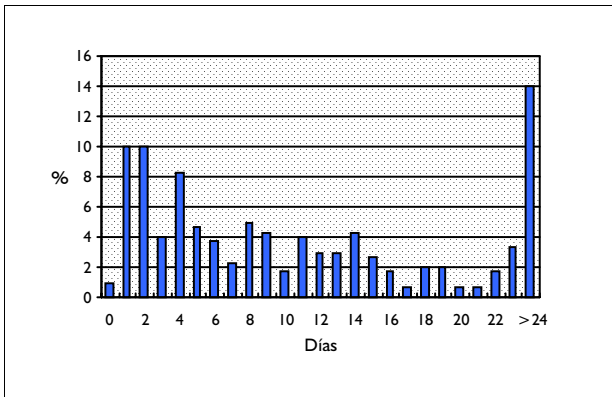

DISTRIBUCIÓN SEGÚN TIPO DE ALTA

	Altas	%
Domicilio	295	98,33
Traslado a otro hospital	2	0,67
Alta voluntaria	1	0,33
Éxitus	2	0,67
Traslado a centro sociosanitario	0	0,00

DISTRIBUCIÓN SEGÚN FINANCIADOR

	Altas	%
Financiación pública	271	90,33
Mutualidades públicas	1	0,33
Empresas colaboradoras	0	0,00
Mut. acciden. trabajo y enf. prof.	1	0,33
Compañías accidente tráfico	11	3,67
Varios y Particulares	3	1,00
Convenios internacionales	0	0,00
Instituciones penitenciarias	7	2,33
Entidades privadas	0	0,00

INFORMACIÓN POR GRUPO DE HOSPITALES

	Altas	%	E.M
Grupo 1	14	4,67	8,57
Grupo 2	72	24,00	9,75
Grupo 3	52	17,33	12,12
Grupo 4	158	52,67	16,54
Grupo 5	4	1,33	1,75

DIAGNÓSTICO PRINCIPAL

	Nº	%
173.3 O.NEO.MALIG.PIEL OTRA PARTE O DE PARTES NO ESPECI.DE LA CARA	77	25,67
173.4 O. NEOPLASIAS MALIGNAS DE PIEL CUERO CABELLUDO Y CUELLO	16	5,33
172.7 MELANOMA MALIGNO DE PIEL DE MIEMBROS INFERIOR INCLUIDO CADER	15	5,00
173.7 O. NEO. MALIGNA DE PIEL MIEMBROS INFERIORES INCLUIDO CADERA	11	3,67
173.6 O. NEOPLASIAS MALIG.DE PIEL MIEMBROS SUPER.INCLUIDO HOMBRO	11	3,67

PROCEDIMIENTO QUIRÚRGICO QUE AFECTA A LA AGRUPACIÓN

	Nº	%
86.4 EXTIRPACION RADICAL DE LESION CUTANEA	114	38,00
86.22 DESBRIDAMIENTO EXCISIONAL DE HERIDA, INFECCION O QUEMADURA	60	20,00
86.74 FIJACION DE INJERTO DE PEDICULO O COLGAJO A OTROS SITIOS	25	8,33
86.60 INJERTO CUTANEO LIBRE, NEOM	23	7,67
86.63 INJERTO CUTANEO DE GROSOR TOTAL A OTROS SITIOS	22	7,33

GRD 266 INJERTO PIEL &O DESBRID. EXCEPTO POR ULCERA CUTANEA, CELULITIS SIN CC
 CDM 9 ENFERMEDADES Y TRASTORNOS DE PIEL, TEJIDO SUBCUTÁNEO Y MAMA
 PESO 1,3681 TIPO QUIRÚRGICO

DATOS GENERALES

Altas totales	1.942
Porcentaje sobre el total de altas	0,17
Diagnósticos por alta	2,34
Estancia media bruta	6,19
Desviación estándar	8,02
Coefficiente de variación	1,30
Punto de corte	17,00
Porcentaje de casos extremos	11,23
Estancia media depurada	4,82

DISTRIBUCIÓN POR EDAD

	Altas	%
< 1 año	6	0,31
1-14 años	198	10,20
15-34 años	322	16,58
35-49 años	249	12,82
50-64 años	309	15,91
65-79 años	516	26,57
> 80 años	342	17,61

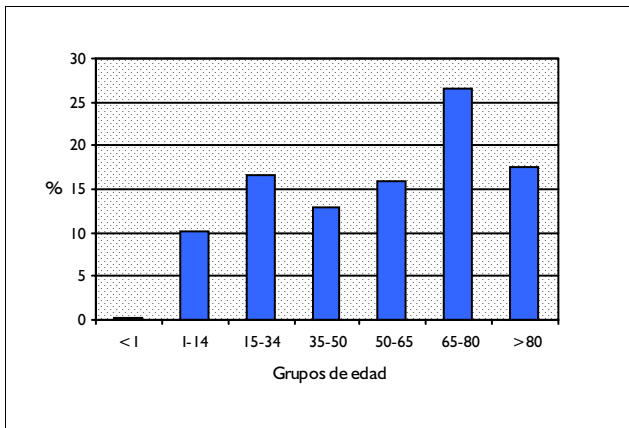

DISTRIBUCIÓN POR SEXO

	Altas	%
Hombres	969	49,90
Mujeres	972	50,05

DISTRIBUCIÓN SEGÚN INGRESO

	Altas	%
Urgente	456	23,48
Programado	1.486	76,52

DISTRIBUCION POR DÍAS DE ESTANCIA

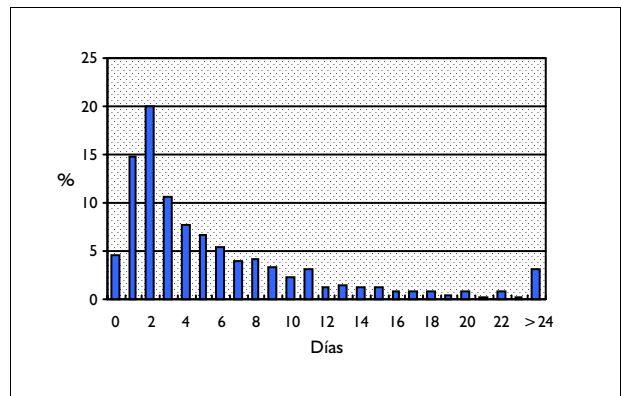

DISTRIBUCIÓN SEGÚN TIPO DE ALTA

	Altas	%
Domicilio	1.927	99,23
Traslado a otro hospital	11	0,57
Alta voluntaria	2	0,10
Éxito	1	0,05
Traslado a centro sociosanitario	1	0,05

DISTRIBUCIÓN SEGÚN FINANCIADOR

	Altas	%
Financiación pública	1.729	89,03
Mutualidades públicas	4	0,21
Empresas colaboradoras	6	0,31
Mut. acciden. trabajo y enf. prof.	29	1,49
Compañías accidente tráfico	86	4,43
Varios y Particulares	14	0,72
Convenios internacionales	1	0,05
Instituciones penitenciarias	30	1,54
Entidades privadas	2	0,10

INFORMACIÓN POR GRUPO DE HOSPITALES

	Altas	%	E.M
Grupo 1	79	4,07	3,39
Grupo 2	408	21,01	5,98
Grupo 3	397	20,44	5,08
Grupo 4	1.023	52,68	7,07
Grupo 5	35	1,80	2,03

DIAGNÓSTICO PRINCIPAL

	Nº	%
173.3 O.NEO.MALIG.PIEL OTRA PARTE O DE PARTES NO ESPECI.DE LA CARA	409	21,06
709.2 FIBROSIS/CICATRIZ DE LA PIEL	112	5,77
173.4 O. NEOPLASIAS MALIGNAS DE PIEL CUERO CABELLUDO Y CUELLO	112	5,77
891.0 HERIDA ABIERTA DE RODILLA/PIERNA/TOBILLO-SIN COMPLICACION	93	4,79
V51 ASISTENCIA POSTQUIRURGICA QUE IMPLICA CIRUGIA PLASTICA	73	3,76

PROCEDIMIENTO QUIRÚRGICO QUE AFECTA A LA AGRUPACIÓN

	Nº	%
86.4 EXTIRPACION RADICAL DE LESION CUTANEA	706	36,35
86.22 DESBRIDAMIENTO EXCISIONAL DE HERIDA, INFECCION O QUEMADURA	319	16,43
86.60 INJERTO CUTANEO LIBRE, NEOM	170	8,75
86.74 FIJACION DE INJERTO DE PEDICULO O COLGAJO A OTROS SITIOS	161	8,29
86.69 OTRO INJERTO CUTANEO A OTROS SITIOS	141	7,26

GRD 267
CDM 9
PESO 0,5241

PROCEDIMIENTOS DE REGION PERIANAL & ENFERMEDAD PILONIDAL
ENFERMEDADES Y TRASTORNOS DE PIEL, TEJIDO SUBCUTÁNEO Y MAMA
TIPO QUIRÚRGICO

DATOS GENERALES

Altas totales	3.118
Porcentaje sobre el total de altas	0,28
Diagnósticos por alta	1,44
Estancia media bruta	2,40
Desviación estándar	2,58
Coefficiente de variación	1,07
Punto de corte	6,00
Porcentaje de casos extremos	7,95
Estancia media depurada	2,05

DISTRIBUCIÓN POR EDAD

	Altas	%
< 1 año	0	0,00
1-14 años	16	0,51
15-34 años	2.469	79,19
35-49 años	493	15,81
50-64 años	112	3,59
65-79 años	24	0,77
> 80 años	4	0,13

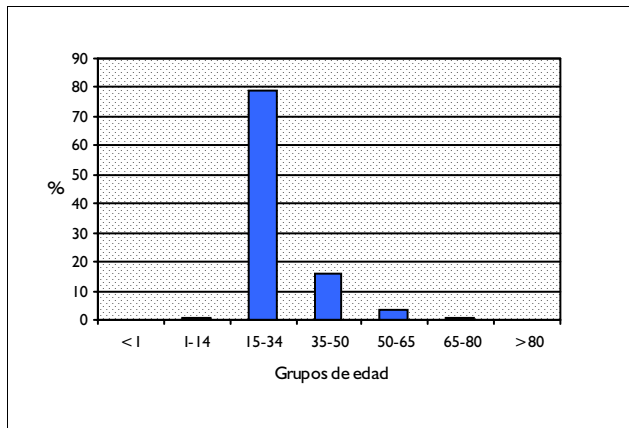

DISTRIBUCIÓN POR SEXO

	Altas	%
Hombres	2.377	76,23
Mujeres	739	23,70

DISTRIBUCIÓN SEGÚN INGRESO

	Altas	%
Urgente	228	7,31
Programado	2.890	92,69

DISTRIBUCION POR DÍAS DE ESTANCIA

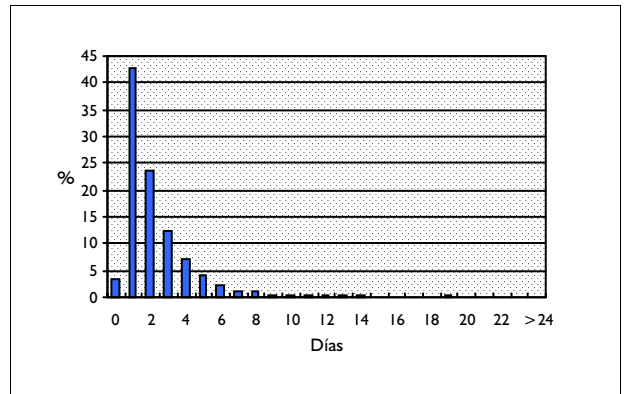

DISTRIBUCIÓN SEGÚN TIPO DE ALTA

	Altas	%
Domicilio	3.109	99,71
Traslado a otro hospital	4	0,13
Alta voluntaria	4	0,13
Éxito	0	0,00
Traslado a centro sociosanitario	0	0,00

DISTRIBUCIÓN SEGÚN FINANCIADOR

	Altas	%
Financiación pública	3.075	98,62
Mutualidades públicas	5	0,16
Empresas colaboradoras	0	0,00
Mut. acciden. trabajo y enf. prof.	0	0,00
Compañías accidente tráfico	0	0,00
Varios y Particulares	1	0,03
Convenios internacionales	0	0,00
Instituciones penitenciarias	6	0,19
Entidades privadas	1	0,03

INFORMACIÓN POR GRUPO DE HOSPITALES

	Altas	%	E.M
Grupo 1	273	8,76	2,73
Grupo 2	966	30,98	2,54
Grupo 3	351	11,26	4,06
Grupo 4	714	22,90	2,70
Grupo 5	814	26,11	1,15

DIAGNÓSTICO PRINCIPAL

	Nº	%
685.1 QUISTE PILONIDAL SIN ABSCESO	2.650	84,99
685.0 QUISTE PILONIDAL CON ABSCESO	340	10,90
078.11 CONDILOMA ACUMINADO	46	1,48
705.83 HIDRADENITIS	21	0,67
078.10 VERRUGAS VIRALES INESPECIFICAS	11	0,35

PROCEDIMIENTO QUIRÚRGICO QUE AFECTA A LA AGRUPACIÓN

	Nº	%
86.21 EXTIRPACION DE QUISTE O SENO PILONIDAL	2.978	95,51
49.39 OTRA EXCISION LOCAL O DESTRUCCION DE LESION O TEJIDO ANAL	81	2,60
49.04 OTRA EXTIRPACION DE TEJIDO PERIANAL	33	1,06
49.01 INCISION DE ABCESO PERIANAL	21	0,67
49.02 OTRA INCISION DE TEJIDO PERIANAL	4	0,13

GRD 268 PROCEDIMIENTOS PLASTICOS SOBRE PIEL, T.SUBCUTANEO & MAMA
 CDM 9 ENFERMEDADES Y TRASTORNOS DE PIEL, TEJIDO SUBCUTÁNEO Y MAMA
 PESO 0,8112 TIPO QUIRÚRGICO

DATOS GENERALES

Altas totales	738
Porcentaje sobre el total de altas	0,07
Diagnósticos por alta	2,53
Estancia media bruta	4,72
Desviación estándar	5,81
Coefficiente de variación	1,23
Punto de corte	14,50
Porcentaje de casos extremos	7,45
Estancia media depurada	4,20

DISTRIBUCIÓN POR EDAD

	Altas	%
< 1 año	1	0,14
1-14 años	73	9,89
15-34 años	128	17,34
35-49 años	68	9,21
50-64 años	112	15,18
65-79 años	221	29,95
> 80 años	135	18,29

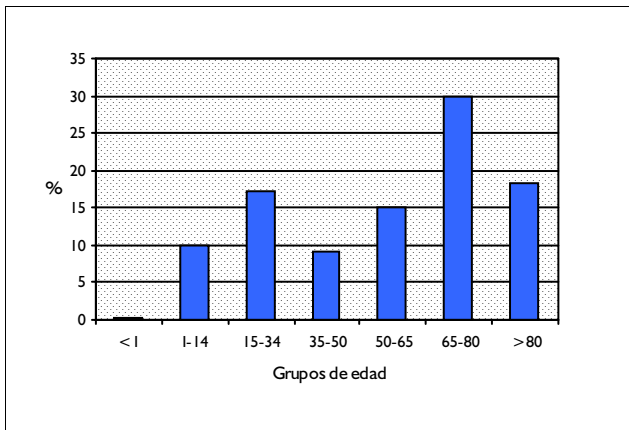

DISTRIBUCIÓN POR SEXO

	Altas	%
Hombres	357	48,37
Mujeres	381	51,63

DISTRIBUCIÓN SEGÚN INGRESO

	Altas	%
Urgente	120	16,26
Programado	618	83,74

DISTRIBUCION POR DÍAS DE ESTANCIA

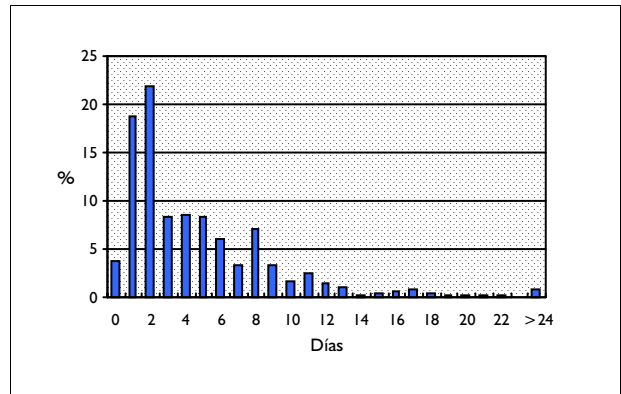

DISTRIBUCIÓN SEGÚN TIPO DE ALTA

	Altas	%
Domicilio	737	99,86
Traslado a otro hospital	0	0,00
Alta voluntaria	1	0,14
Éxito	0	0,00
Traslado a centro sociosanitario	0	0,00

DISTRIBUCIÓN SEGÚN FINANCIADOR

	Altas	%
Financiación pública	681	92,28
Mutualidades públicas	0	0,00
Empresas colaboradoras	2	0,27
Mut. acciden. trabajo y enf. prof.	2	0,27
Compañías accidente tráfico	21	2,85
Varios y Particulares	4	0,54
Convenios internacionales	0	0,00
Instituciones penitenciarias	0	0,00
Entidades privadas	0	0,00

INFORMACIÓN POR GRUPO DE HOSPITALES

	Altas	%	E.M
Grupo 1	21	2,85	3,33
Grupo 2	227	30,76	4,99
Grupo 3	137	18,56	3,45
Grupo 4	311	42,14	5,58
Grupo 5	42	5,69	1,86

DIAGNÓSTICO PRINCIPAL

	Nº	%
173.3 O.NEO.MALIG.PIEL OTRA PARTE O DE PARTES NO ESPECI.DE LA CARA	277	37,53
709.2 FIBROSIS/CICATRIZ DE LA PIEL	114	15,45
173.2 O. NEOPLASIAS MALIGNAS PIEL OIDO Y CONDUCTO AUDITIVO EXTERNO	48	6,50
701.9 ATROFIA/HIPERTROFIA DE LA PIEL NO ESPECIFICADA	37	5,01
V51 ASISTENCIA POSTQUIRURGICA QUE IMPLICA CIRUGIA PLASTICA	33	4,47

PROCEDIMIENTO QUIRÚRGICO QUE AFECTA A LA AGRUPACIÓN

	Nº	%
86.89 OTRA REPARACION Y RECONSTRUCCION DE PIEL Y TEJIDO SUBCUTANEO	150	20,33
86.84 RELAJACION DE CICATRIZ O DE CONTRACTURA RETICULADA DE PIEL	102	13,82
21.83 RECONSTRUCCION NASAL TOTAL	86	11,65
21.89 OTRAS OPERACIONES REPARACION Y OPERACION. PLASTICAS DE NARIZ	82	11,11
86.83 OPERACION PLASTICA DE REDUCCION DE TAMAÑO	77	10,43

GRD 269 OTROS PROCEDIMIENTOS SOBRE PIEL, T.SUBCUTANEO & MAMA CON CC
 CDM 9 ENFERMEDADES Y TRASTORNOS DE PIEL, TEJIDO SUBCUTÁNEO Y MAMA
 PESO 1,7018 TIPO QUIRÚRGICO

DATOS GENERALES

Altas totales	504
Porcentaje sobre el total de altas	0,05
Diagnósticos por alta	4,52
Estancia media bruta	9,03
Desviación estándar	11,59
Coefficiente de variación	1,28
Punto de corte	27,00
Porcentaje de casos extremos	11,31
Estancia media depurada	7,34

DISTRIBUCIÓN POR EDAD

	Altas	%
< 1 año	3	0,60
1-14 años	4	0,79
15-34 años	66	13,10
35-49 años	83	16,47
50-64 años	122	24,21
65-79 años	158	31,35
> 80 años	68	13,49

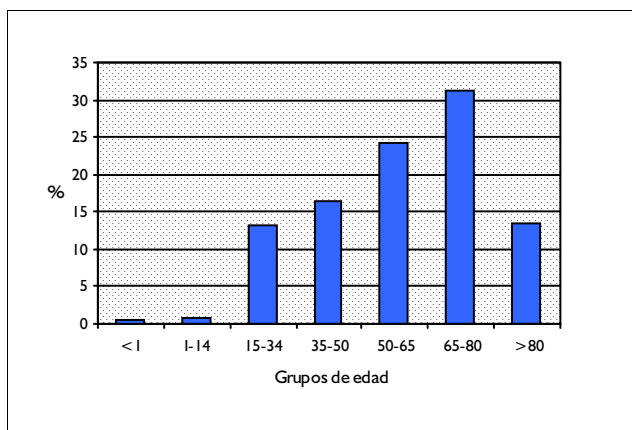

DISTRIBUCIÓN POR SEXO

	Altas	%
Hombres	295	58,53
Mujeres	209	41,47

DISTRIBUCIÓN SEGÚN INGRESO

	Altas	%
Urgente	189	37,50
Programado	315	62,50

DISTRIBUCION POR DÍAS DE ESTANCIA

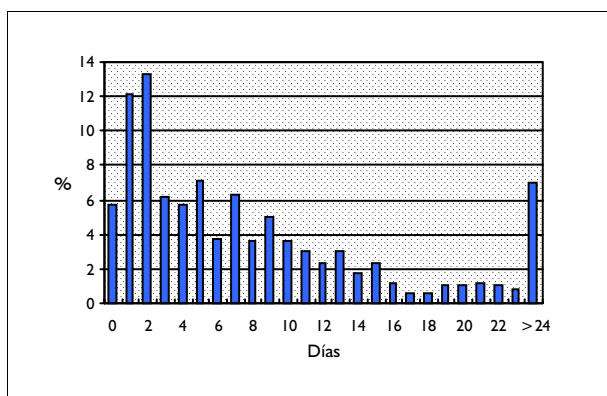

DISTRIBUCIÓN SEGÚN TIPO DE ALTA

	Altas	%
Domicilio	491	97,42
Traslado a otro hospital	4	0,79
Alta voluntaria	2	0,40
Éxito	4	0,79
Traslado a centro sociosanitario	1	0,20

DISTRIBUCIÓN SEGÚN FINANCIADOR

	Altas	%
Financiación pública	483	95,83
Mutualidades públicas	0	0,00
Empresas colaboradoras	0	0,00
Mut. acciden. trabajo y enf. prof.	1	0,20
Compañías accidente tráfico	4	0,79
Varios y Particulares	2	0,40
Convenios internacionales	1	0,20
Instituciones penitenciarias	6	1,19
Entidades privadas	0	0,00

INFORMACIÓN POR GRUPO DE HOSPITALES

	Altas	%	E.M
Grupo 1	37	7,34	10,08
Grupo 2	136	26,98	6,74
Grupo 3	102	20,24	9,78
Grupo 4	198	39,29	11,25
Grupo 5	31	6,15	1,10

DIAGNÓSTICO PRINCIPAL

	Nº	%
214.1 LIPOMA DE PIEL Y TEJIDOS SUBCUTANEOS DE OTROS SITIOS	51	10,12
173.3 O.NEO.MALIG.PIEL OTRA PARTE O DE PARTES NO ESPECI.DE LA CARA	45	8,93
682.2 CELULITIS/ABSCESO DEL TRONCO	34	6,75
174.9 NEO MALIGNA DE MAMA FEMENINA, SIN ESPECIFICAR	27	5,36
707.1 ULCERA DE MIEMBROS INFERIORES, SALVO DE DECUBITO	19	3,77

PROCEDIMIENTO QUIRÚRGICO QUE AFECTA A LA AGRUPACIÓN

	Nº	%
54.0 INCISION DE PARED ABDOMINAL	30	11,86
40.11 BIOPSIA DE ESTRUCTURA LINFATICA	20	7,91
27.43 OTRA EXCISION DE LESION O TEJIDO DE LABIO	18	7,11
84.11 AMPUTACION DE DEDO DE PIE	17	6,72
40.51 EXTIRPACION RADICAL DE GANGLIOS LINFATICOS AXILARES	13	5,14

GRD 270
CDM 9
PESO 0,9575

OTROS PROCEDIMIENTOS SOBRE PIEL, T.SUBCUTANEO & MAMA SIN CC
ENFERMEDADES Y TRASTORNOS DE PIEL, TEJIDO SUBCUTÁNEO Y MAMA
TIPO QUIRÚRGICO

DATOS GENERALES

Altas totales	4.577
Porcentaje sobre el total de altas	0,41
Diagnósticos por alta	2,02
Estancia media bruta	3,02
Desviación estándar	4,62
Coefficiente de variación	1,53
Punto de corte	8,50
Porcentaje de casos extremos	29,15
Estancia media depurada	2,66

DISTRIBUCIÓN POR EDAD

	Altas	%
< 1 año	25	0,55
1-14 años	482	10,53
15-34 años	887	19,38
35-49 años	934	20,41
50-64 años	1.047	22,88
65-79 años	895	19,55
> 80 años	307	6,71

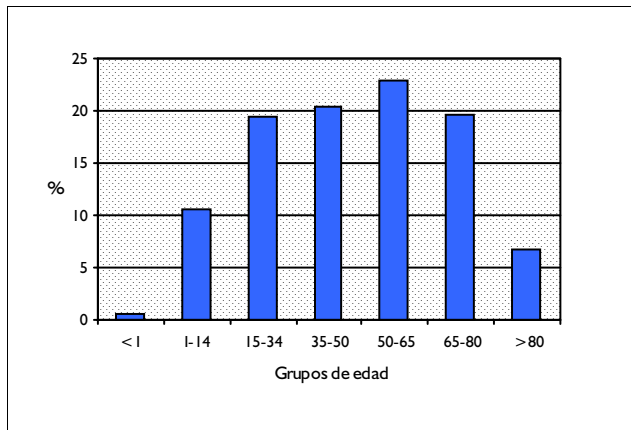

DISTRIBUCIÓN POR SEXO

	Altas	%
Hombres	2.266	49,51
Mujeres	2.308	50,43

DISTRIBUCIÓN SEGÚN INGRESO

	Altas	%
Urgente	748	16,34
Programado	3.829	83,66

DISTRIBUCION POR DÍAS DE ESTANCIA

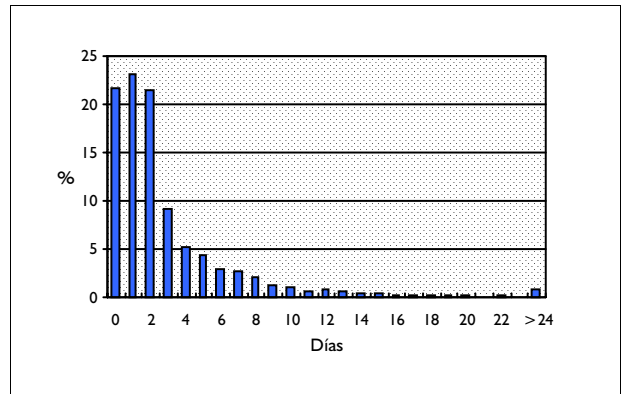

DISTRIBUCIÓN SEGÚN TIPO DE ALTA

	Altas	%
Domicilio	4.564	99,72
Traslado a otro hospital	2	0,04
Alta voluntaria	9	0,20
Éxito	2	0,04
Traslado a centro sociosanitario	0	0,00

DISTRIBUCIÓN SEGÚN FINANCIADOR

	Altas	%
Financiación pública	4.410	96,35
Mutualidades públicas	2	0,04
Empresas colaboradoras	3	0,07
Mut. acciden. trabajo y enf. prof.	23	0,50
Compañías accidente tráfico	15	0,33
Varios y Particulares	26	0,57
Convenios internacionales	2	0,04
Instituciones penitenciarias	18	0,39
Entidades privadas	0	0,00

INFORMACIÓN POR GRUPO DE HOSPITALES

	Altas	%	E.M
Grupo 1	233	5,09	2,93
Grupo 2	1.071	23,40	3,37
Grupo 3	798	17,44	3,41
Grupo 4	1.516	33,12	4,16
Grupo 5	959	20,95	0,54

DIAGNÓSTICO PRINCIPAL

	Nº	%
214.1 LIPOMA DE PIEL Y TEJIDOS SUBCUTANEOS DE OTROS SITIOS	1.167	25,50
706.2 QUISTE SEBACEO	382	8,35
173.3 O.NEO.MALIG.PIEL OTRA PARTE O DE PARTES NO ESPECI.DE LA CARA	314	6,86
705.83 HIDRADENITIS	179	3,91
214.8 LIPOMA DE OTROS SITIOS ESPECIFICADOS	172	3,76

PROCEDIMIENTO QUIRÚRGICO QUE AFECTA A LA AGRUPACIÓN

	Nº	%
27.43 OTRA EXCISION DE LESION O TEJIDO DE LABIO	110	8,51
40.51 EXTIRPACION RADICAL DE GANGLIOS LINFATICOS AXILARES	94	7,28
83.39 EXCISION DE LESION DE OTRO TEJIDO BLANDO, SALVO MANO	73	5,65
54.0 INCISION DE PARED ABDOMINAL	68	5,26
83.65 OTRA SUTURA DE MUSCULO O FASCIA, SALVO MANO	63	4,88

GRD 271 ULCERAS CUTANEAS
CDM 9 ENFERMEDADES Y TRASTORNOS DE PIEL, TEJIDO SUBCUTÁNEO Y MAMA
PESO 1,6354 TIPO MÉDICO

DATOS GENERALES

Altas totales	475
Porcentaje sobre el total de altas	0,04
Diagnósticos por alta	5,59
Estancia media bruta	20,03
Desviación estándar	42,83
Coefficiente de variación	2,14
Punto de corte	41,00
Porcentaje de casos extremos	9,89
Estancia media depurada	11,74

DISTRIBUCIÓN POR EDAD

	Altas	%
< 1 año	0	0,00
1-14 años	5	1,05
15-34 años	25	5,26
35-49 años	43	9,05
50-64 años	76	16,00
65-79 años	173	36,42
> 80 años	153	32,21

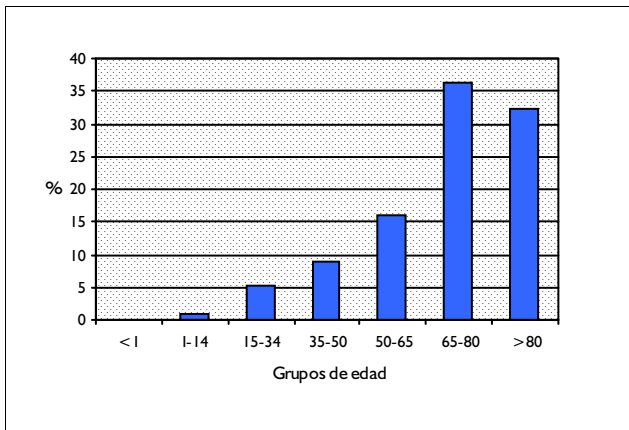

DISTRIBUCIÓN POR SEXO

	Altas	%
Hombres	227	47,79
Mujeres	248	52,21

DISTRIBUCIÓN SEGÚN INGRESO

	Altas	%
Urgente	344	72,42
Programado	131	27,58

DISTRIBUCION POR DÍAS DE ESTANCIA

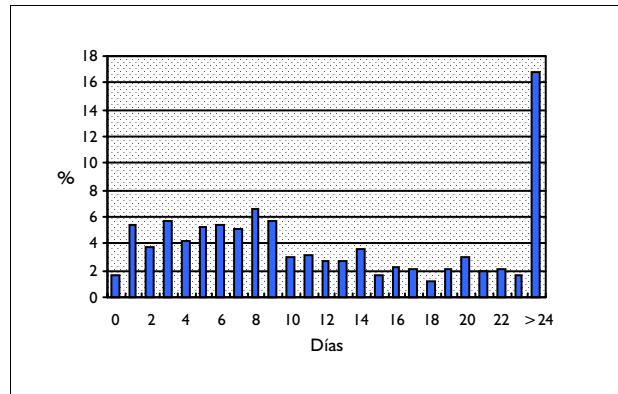

DISTRIBUCIÓN SEGÚN TIPO DE ALTA

	Altas	%
Domicilio	389	81,89
Traslado a otro hospital	25	5,26
Alta voluntaria	5	1,05
Éxito	49	10,32
Traslado a centro sociosanitario	7	1,47

DISTRIBUCIÓN SEGÚN FINANCIADOR

	Altas	%
Financiación pública	461	97,05
Mutualidades públicas	0	0,00
Empresas colaboradoras	0	0,00
Mut. acciden. trabajo y enf. prof.	1	0,21
Compañías accidente tráfico	4	0,84
Varios y Particulares	1	0,21
Convenios internacionales	0	0,00
Instituciones penitenciarias	5	1,05
Entidades privadas	0	0,00

INFORMACIÓN POR GRUPO DE HOSPITALES

	Altas	%	E.M
Grupo 1	58	12,21	13,22
Grupo 2	113	23,79	14,35
Grupo 3	72	15,16	9,82
Grupo 4	190	40,00	18,43
Grupo 5	42	8,84	69,40

DIAGNÓSTICO PRINCIPAL

	Nº	%
707.1 ULCERA DE MIEMBROS INFERIORES, SALVO DE DECUBITO	250	52,63
707.0 ULCERA DE DECUBITO	199	41,89
707.8 ULCERA CRONICA DE OTROS SITIOS ESPECIFICADOS	15	3,16
707.9 ULCERA CRONICA DE SITIO NO ESPECIFICADO	11	2,32

PROCEDIMIENTO QUIRÚRGICO QUE AFECTA A LA AGRUPACIÓN

Nº %

GRD 272
CDM 9
PESO 1,8666

TRASTORNOS MAYORES DE PIEL CON CC
ENFERMEDADES Y TRASTORNOS DE PIEL, TEJIDO SUBCUTÁNEO Y MAMA
TIPO MÉDICO

DATOS GENERALES

Altas totales	265
Porcentaje sobre el total de altas	0,02
Diagnósticos por alta	5,25
Estancia media bruta	11,53
Desviación estándar	10,70
Coefficiente de variación	0,93
Punto de corte	33,25
Porcentaje de casos extremos	4,53
Estancia media depurada	9,99

DISTRIBUCIÓN POR EDAD

	Altas	%
< 1 año	0	0,00
1-14 años	12	4,53
15-34 años	30	11,32
35-49 años	31	11,70
50-64 años	48	18,11
65-79 años	98	36,98
> 80 años	46	17,36

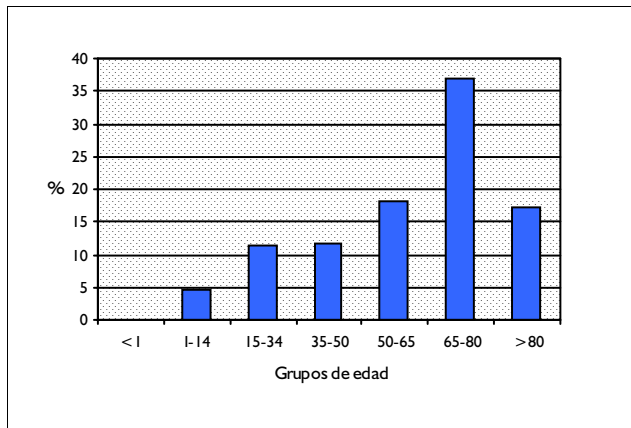

DISTRIBUCIÓN POR SEXO

	Altas	%
Hombres	138	52,08
Mujeres	127	47,92

DISTRIBUCIÓN SEGÚN INGRESO

	Altas	%
Urgente	185	69,81
Programado	80	30,19

DISTRIBUCION POR DÍAS DE ESTANCIA

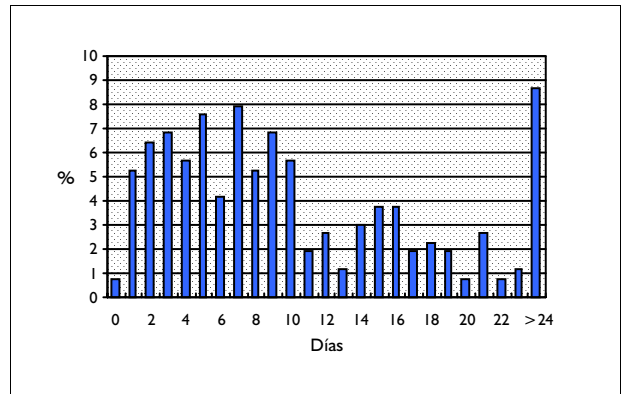

DISTRIBUCIÓN SEGÚN TIPO DE ALTA

	Altas	%
Domicilio	238	89,81
Traslado a otro hospital	6	2,26
Alta voluntaria	0	0,00
Éxito	21	7,92
Traslado a centro sociosanitario	0	0,00

DISTRIBUCIÓN SEGÚN FINANCIADOR

	Altas	%
Financiación pública	260	98,11
Mutualidades públicas	0	0,00
Empresas colaboradoras	0	0,00
Mut. acciden. trabajo y enf. prof.	0	0,00
Compañías accidente tráfico	0	0,00
Varios y Particulares	2	0,75
Convenios internacionales	0	0,00
Instituciones penitenciarias	0	0,00
Entidades privadas	0	0,00

INFORMACIÓN POR GRUPO DE HOSPITALES

	Altas	%	E.M
Grupo 1	22	8,30	8,95
Grupo 2	77	29,06	10,29
Grupo 3	46	17,36	11,67
Grupo 4	118	44,53	12,86
Grupo 5	2	0,75	6,00

DIAGNÓSTICO PRINCIPAL

	Nº	%	
053.9	HERPES ZOSTER SIN COMPLICACION	67	25,28
696.1	OTRAS PSORIASIS	48	18,11
695.1	ERITEMA POLIMORFO	25	9,43
694.5	PENFIGOIDE	21	7,92
695.2	ERITEMA NODOSO	20	7,55

PROCEDIMIENTO QUIRÚRGICO QUE AFECTA A LA AGRUPACIÓN

Nº %

GRD 273
CDM 9
PESO 1,5097

TRASTORNOS MAYORES DE PIEL SIN CC
ENFERMEDADES Y TRASTORNOS DE PIEL, TEJIDO SUBCUTÁNEO Y MAMA
TIPO MÉDICO

DATOS GENERALES

Altas totales	594
Porcentaje sobre el total de altas	0,05
Diagnósticos por alta	2,68
Estancia media bruta	8,89
Desviación estándar	7,58
Coefficiente de variación	0,85
Punto de corte	24,00
Porcentaje de casos extremos	4,88
Estancia media depurada	7,74

DISTRIBUCIÓN POR EDAD

	Altas	%
< 1 año	4	0,67
1-14 años	95	15,99
15-34 años	87	14,65
35-49 años	94	15,82
50-64 años	125	21,04
65-79 años	128	21,55
> 80 años	61	10,27

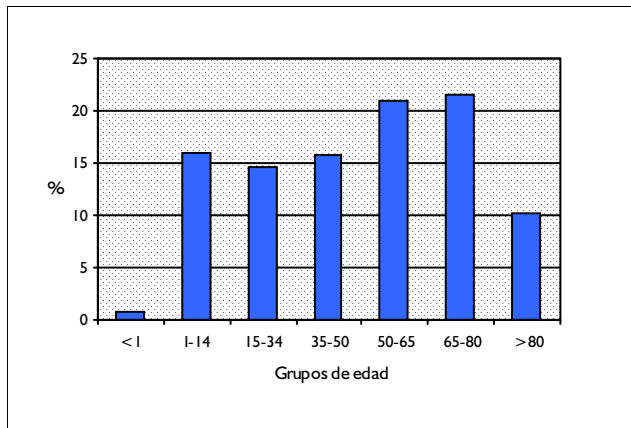

DISTRIBUCIÓN POR SEXO

	Altas	%
Hombres	311	52,36
Mujeres	283	47,64

DISTRIBUCIÓN SEGÚN INGRESO

	Altas	%
Urgente	428	72,05
Programado	166	27,95

DISTRIBUCION POR DÍAS DE ESTANCIA

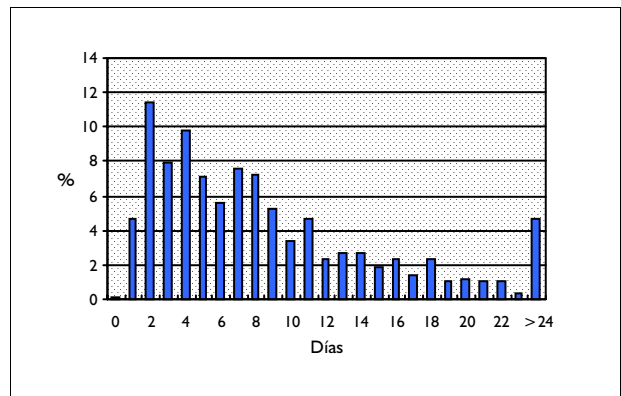

DISTRIBUCIÓN SEGÚN TIPO DE ALTA

	Altas	%
Domicilio	582	97,98
Traslado a otro hospital	6	1,01
Alta voluntaria	1	0,17
Éxito	5	0,84
Traslado a centro sociosanitario	0	0,00

DISTRIBUCIÓN SEGÚN FINANCIADOR

	Altas	%
Financiación pública	580	97,64
Mutualidades públicas	3	0,51
Empresas colaboradoras	1	0,17
Mut. acciden. trabajo y enf. prof.	0	0,00
Compañías accidente tráfico	0	0,00
Varios y Particulares	3	0,51
Convenios internacionales	1	0,17
Instituciones penitenciarias	2	0,34
Entidades privadas	1	0,17

INFORMACIÓN POR GRUPO DE HOSPITALES

	Altas	%	E.M
Grupo 1	34	5,72	7,18
Grupo 2	151	25,42	8,07
Grupo 3	82	13,80	7,83
Grupo 4	314	52,86	9,90
Grupo 5	13	2,19	5,31

DIAGNÓSTICO PRINCIPAL

	Nº	%
696.1 OTRAS PSORIASIS	147	24,75
695.1 ERITEMA POLIMORFO	117	19,70
695.2 ERITEMA NODOSO	77	12,96
053.9 HERPES ZOSTER SIN COMPLICACION	62	10,44
694.4 PENFIGO	61	10,27

PROCEDIMIENTO QUIRÚRGICO QUE AFECTA A LA AGRUPACIÓN

Nº %

GRD 274
CDM 9
PESO 2,397

PROCESOS MALIGNOS DE MAMA CON CC
ENFERMEDADES Y TRASTORNOS DE PIEL, TEJIDO SUBCUTÁNEO Y MAMA
TIPO MÉDICO

DATOS GENERALES

Altas totales	614
Porcentaje sobre el total de altas	0,05
Diagnósticos por alta	5,22
Estancia media bruta	9,97
Desviación estándar	9,78
Coefficiente de variación	0,98
Punto de corte	30,50
Porcentaje de casos extremos	5,70
Estancia media depurada	8,65

DISTRIBUCIÓN POR EDAD

	Altas	%
< 1 año	0	0,00
1-14 años	0	0,00
15-34 años	11	1,79
35-49 años	137	22,31
50-64 años	204	33,22
65-79 años	207	33,71
> 80 años	55	8,96

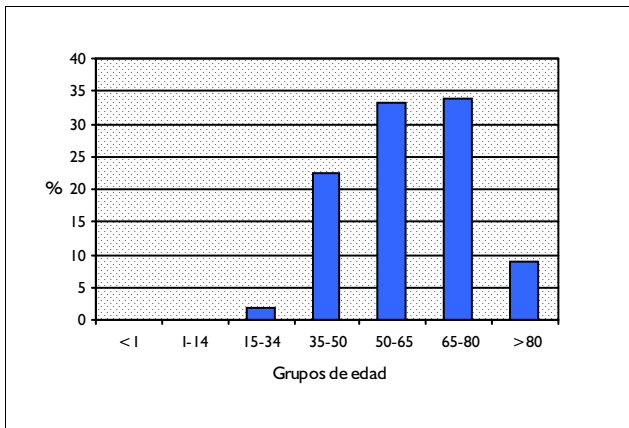

DISTRIBUCIÓN POR SEXO

	Altas	%
Hombres	11	1,79
Mujeres	603	98,21

DISTRIBUCIÓN SEGÚN INGRESO

	Altas	%
Urgente	403	65,64
Programado	211	34,36

DISTRIBUCION POR DÍAS DE ESTANCIA

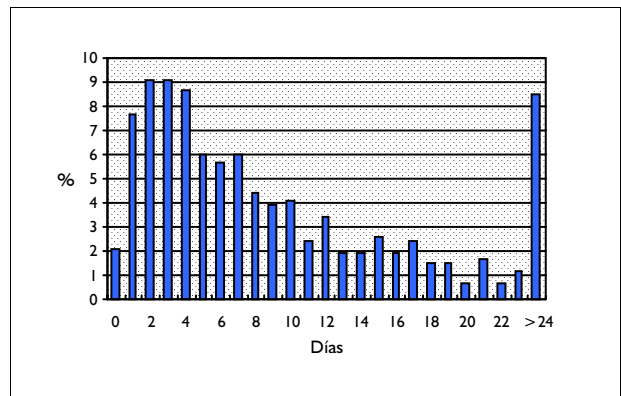

DISTRIBUCIÓN SEGÚN TIPO DE ALTA

	Altas	%
Domicilio	416	67,75
Traslado a otro hospital	13	2,12
Alta voluntaria	4	0,65
Éxito	180	29,32
Traslado a centro sociosanitario	0	0,00

DISTRIBUCIÓN SEGÚN FINANCIADOR

	Altas	%
Financiación pública	603	98,21
Mutualidades públicas	2	0,33
Empresas colaboradoras	0	0,00
Mut. acciden. trabajo y enf. prof.	0	0,00
Compañías accidente tráfico	0	0,00
Varios y Particulares	4	0,65
Convenios internacionales	0	0,00
Instituciones penitenciarias	2	0,33
Entidades privadas	0	0,00

INFORMACIÓN POR GRUPO DE HOSPITALES

	Altas	%	E.M
Grupo 1	45	7,33	8,22
Grupo 2	129	21,01	10,49
Grupo 3	125	20,36	9,60
Grupo 4	307	50,00	10,00
Grupo 5	8	1,30	16,13

DIAGNÓSTICO PRINCIPAL

	Nº	%	
174.9	NEO MALIGNA DE MAMA FEMENINA, SIN ESPECIFICAR	412	67,10
174.8	N. MALIGNA DE OTROS SITIOS ESPECIFICADOS DE LA MAMA FEMENINA	96	15,64
174.4	NEO MALIGNA DE CUADRANTE SUPERIOR EXTERIOR DE LA MAMA	41	6,68
198.2	NEO MALIGNA SECUNDARIA DE PIEL	25	4,07
174.2	NEO MALIGNA DE CUADRANTE SUPERIOR INTERIOR DE LA MAMA	10	1,63

PROCEDIMIENTO QUIRÚRGICO QUE AFECTA A LA AGRUPACIÓN

Nº %

GRD 275
CDM 9
PESO 1,1483

PROCESOS MALIGNOS DE MAMA SIN CC
ENFERMEDADES Y TRASTORNOS DE PIEL, TEJIDO SUBCUTÁNEO Y MAMA
TIPO MÉDICO

DATOS GENERALES

Altas totales	489
Porcentaje sobre el total de altas	0,04
Diagnósticos por alta	2,49
Estancia media bruta	5,52
Desviación estándar	7,86
Coefficiente de variación	1,42
Punto de corte	14,50
Porcentaje de casos extremos	14,52
Estancia media depurada	4,04

DISTRIBUCIÓN POR EDAD

	Altas	%
< 1 año	0	0,00
1-14 años	0	0,00
15-34 años	17	3,48
35-49 años	117	23,93
50-64 años	165	33,74
65-79 años	135	27,61
> 80 años	55	11,25

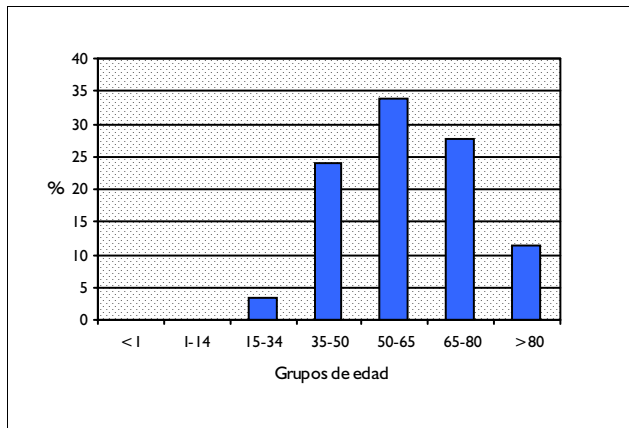

DISTRIBUCIÓN POR SEXO

	Altas	%
Hombres	15	3,07
Mujeres	474	96,93

DISTRIBUCIÓN SEGÚN INGRESO

	Altas	%
Urgente	153	31,29
Programado	336	68,71

DISTRIBUCION POR DÍAS DE ESTANCIA

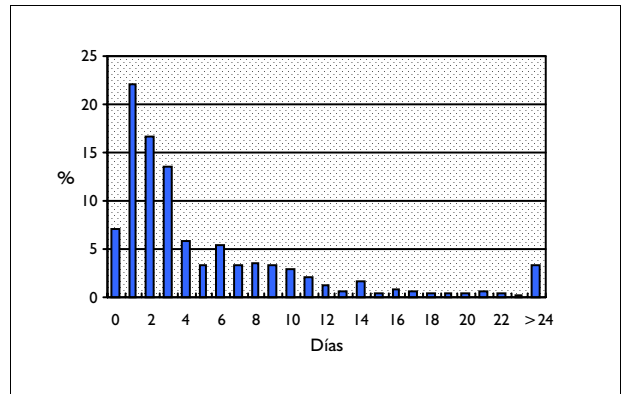

DISTRIBUCIÓN SEGÚN TIPO DE ALTA

	Altas	%
Domicilio	463	94,68
Traslado a otro hospital	6	1,23
Alta voluntaria	4	0,82
Éxito	16	3,27
Traslado a centro sociosanitario	0	0,00

DISTRIBUCIÓN SEGÚN FINANCIADOR

	Altas	%
Financiación pública	477	97,55
Mutualidades públicas	0	0,00
Empresas colaboradoras	0	0,00
Mut. acciden. trabajo y enf. prof.	0	0,00
Compañías accidente tráfico	1	0,20
Varios y Particulares	3	0,61
Convenios internacionales	0	0,00
Instituciones penitenciarias	2	0,41
Entidades privadas	0	0,00

INFORMACIÓN POR GRUPO DE HOSPITALES

	Altas	%	E.M
Grupo 1	25	5,11	2,64
Grupo 2	118	24,13	5,97
Grupo 3	74	15,13	5,91
Grupo 4	267	54,60	5,57
Grupo 5	5	1,02	0,60

DIAGNÓSTICO PRINCIPAL

	Nº	%	
174.9	NEO MALIGNA DE MAMA FEMENINA, SIN ESPECIFICAR	290	59,30
174.4	NEO MALIGNA DE CUADRANTE SUPERIOR EXTERIOR DE LA MAMA	50	10,22
174.8	N. MALIGNA DE OTROS SITIOS ESPECIFICADOS DE LA MAMA FEMENINA	48	9,82
233.0	CARCINOMA DE MAMA	24	4,91
198.2	NEO MALIGNA SECUNDARIA DE PIEL	22	4,50

PROCEDIMIENTO QUIRÚRGICO QUE AFECTA A LA AGRUPACIÓN

Nº %

GRD 276 **TRASTORNOS NO MALIGNOS DE MAMA**
 CDM 9 **ENFERMEDADES Y TRASTORNOS DE PIEL, TEJIDO SUBCUTÁNEO Y MAMA**
 PESO 0,7095 **TIPO MÉDICO**

DATOS GENERALES

Altas totales	725
Porcentaje sobre el total de altas	0,06
Diagnósticos por alta	2,01
Estancia media bruta	2,71
Desviación estándar	3,13
Coefficiente de variación	1,15
Punto de corte	8,50
Porcentaje de casos extremos	15,59
Estancia media depurada	2,48

DISTRIBUCIÓN POR EDAD

	Altas	%
< 1 año	6	0,83
1-14 años	7	0,97
15-34 años	146	20,14
35-49 años	247	34,07
50-64 años	243	33,52
65-79 años	67	9,24
> 80 años	9	1,24

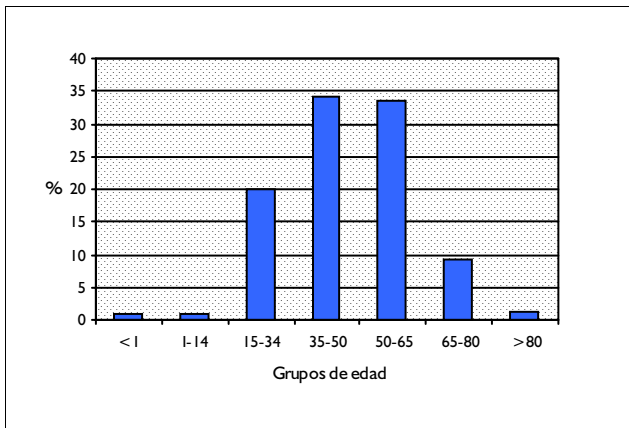

DISTRIBUCIÓN POR SEXO

	Altas	%
Hombres	35	4,83
Mujeres	690	95,17

DISTRIBUCIÓN SEGÚN INGRESO

	Altas	%
Urgente	269	37,10
Programado	456	62,90

DISTRIBUCION POR DÍAS DE ESTANCIA

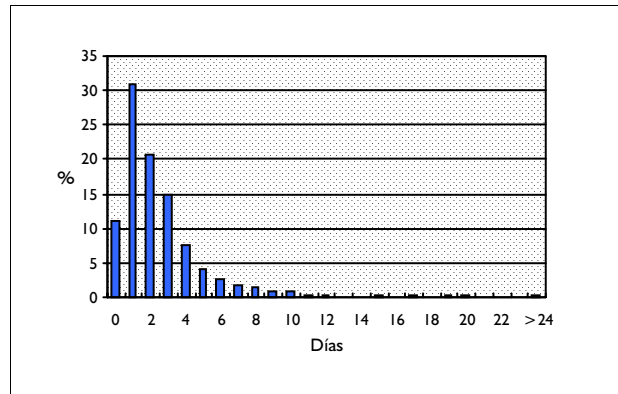

DISTRIBUCIÓN SEGÚN TIPO DE ALTA

	Altas	%
Domicilio	718	99,03
Traslado a otro hospital	1	0,14
Alta voluntaria	5	0,69
Éxito	1	0,14
Traslado a centro sociosanitario	0	0,00

DISTRIBUCIÓN SEGÚN FINANCIADOR

	Altas	%
Financiación pública	706	97,38
Mutualidades públicas	0	0,00
Empresas colaboradoras	0	0,00
Mut. acciden. trabajo y enf. prof.	0	0,00
Compañías accidente tráfico	1	0,14
Varios y Particulares	3	0,41
Convenios internacionales	0	0,00
Instituciones penitenciarias	2	0,28
Entidades privadas	0	0,00

INFORMACIÓN POR GRUPO DE HOSPITALES

	Altas	%	E.M
Grupo 1	80	11,03	1,99
Grupo 2	199	27,45	2,51
Grupo 3	130	17,93	3,07
Grupo 4	300	41,38	2,98
Grupo 5	16	2,21	1,13

DIAGNÓSTICO PRINCIPAL

	Nº	%
611.0 ENFERMEDAD INFLAMATORIA DE LA MAMARIA	241	33,24
611.72 BULTO O MASA MAMARIA	130	17,93
610.1 MASTOPATIA QUISTICA DIFUSA	100	13,79
611.8 OTRAS ALTERACIONES MAMARIAS ESPECIFICADAS	47	6,48
611.1 HIPERTROFIA MAMARIA	38	5,24

PROCEDIMIENTO QUIRÚRGICO QUE AFECTA A LA AGRUPACIÓN

Nº %

GRD 277
CDM 9
PESO 1,0991

CELULITIS EDAD>17 CON CC
ENFERMEDADES Y TRASTORNOS DE PIEL, TEJIDO SUBCUTÁNEO Y MAMA
TIPO MÉDICO

DATOS GENERALES

Altas totales	716
Porcentaje sobre el total de altas	0,06
Diagnósticos por alta	5,71
Estancia media bruta	10,97
Desviación estándar	9,73
Coefficiente de variación	0,89
Punto de corte	27,50
Porcentaje de casos extremos	6,01
Estancia media depurada	9,42

DISTRIBUCIÓN POR EDAD

	Altas	%
< 1 año	0	0,00
1-14 años	0	0,00
15-34 años	92	12,85
35-49 años	108	15,08
50-64 años	174	24,30
65-79 años	263	36,73
> 80 años	79	11,03

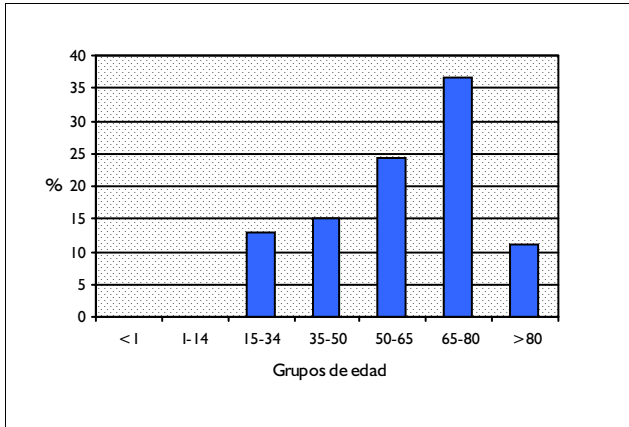

DISTRIBUCIÓN POR SEXO

	Altas	%
Hombres	385	53,77
Mujeres	331	46,23

DISTRIBUCIÓN SEGÚN INGRESO

	Altas	%
Urgente	652	91,06
Programado	64	8,94

DISTRIBUCION POR DÍAS DE ESTANCIA

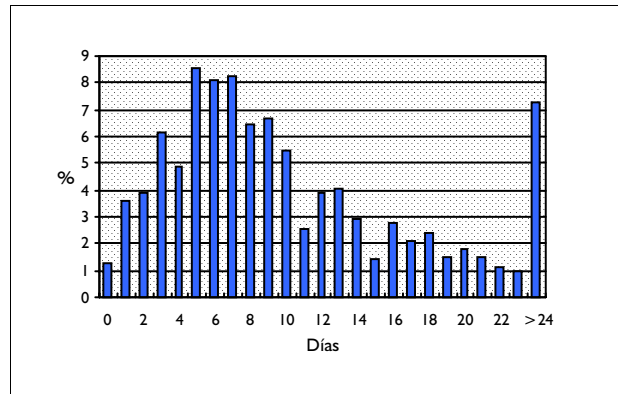

DISTRIBUCIÓN SEGÚN TIPO DE ALTA

	Altas	%
Domicilio	671	93,72
Traslado a otro hospital	14	1,96
Alta voluntaria	12	1,68
Éxito	16	2,23
Traslado a centro sociosanitario	1	0,14

DISTRIBUCIÓN SEGÚN FINANCIADOR

	Altas	%
Financiación pública	669	93,44
Mutualidades públicas	3	0,42
Empresas colaboradoras	1	0,14
Mut. acciden. trabajo y enf. prof.	2	0,28
Compañías accidente tráfico	4	0,56
Varios y Particulares	7	0,98
Convenios internacionales	2	0,28
Instituciones penitenciarias	6	0,84
Entidades privadas	1	0,14

INFORMACIÓN POR GRUPO DE HOSPITALES

	Altas	%	E.M
Grupo 1	103	14,39	9,92
Grupo 2	220	30,73	9,58
Grupo 3	143	19,97	9,48
Grupo 4	243	33,94	13,42
Grupo 5	7	0,98	15,43

DIAGNÓSTICO PRINCIPAL

	Nº	%
682.6 CELULITIS/ABSCESO DE LA PIERNA, SALVO PIE	310	43,30
682.3 CELULITIS/ABSCESO DEL BRAZO Y ANTEBRAZO (SALVO MANO)	79	11,03
682.2 CELULITIS/ABSCESO DEL TRONCO	61	8,52
682.7 CELULITIS/ABSCESO DE PIE, SALVO DEDOS	53	7,40
035 ERISPELA	52	7,26

PROCEDIMIENTO QUIRÚRGICO QUE AFECTA A LA AGRUPACIÓN

Nº %

GRD 278
CDM 9
PESO 0,6683

CELULITIS EDAD>17 SIN CC
ENFERMEDADES Y TRASTORNOS DE PIEL, TEJIDO SUBCUTÁNEO Y MAMA
TIPO MÉDICO

DATOS GENERALES

Altas totales	1.620
Porcentaje sobre el total de altas	0,14
Diagnósticos por alta	2,84
Estancia media bruta	7,22
Desviación estándar	7,77
Coefficiente de variación	1,08
Punto de corte	20,50
Porcentaje de casos extremos	6,67
Estancia media depurada	6,55

DISTRIBUCIÓN POR EDAD

	Altas	%
< 1 año	0	0,00
1-14 años	0	0,00
15-34 años	440	27,16
35-49 años	330	20,37
50-64 años	355	21,91
65-79 años	364	22,47
> 80 años	131	8,09

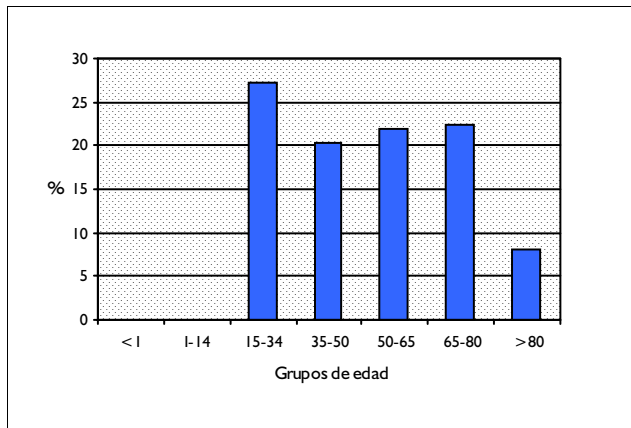

DISTRIBUCIÓN POR SEXO

	Altas	%
Hombres	919	56,73
Mujeres	701	43,27

DISTRIBUCIÓN SEGÚN INGRESO

	Altas	%
Urgente	1.380	85,19
Programado	240	14,81

DISTRIBUCION POR DÍAS DE ESTANCIA

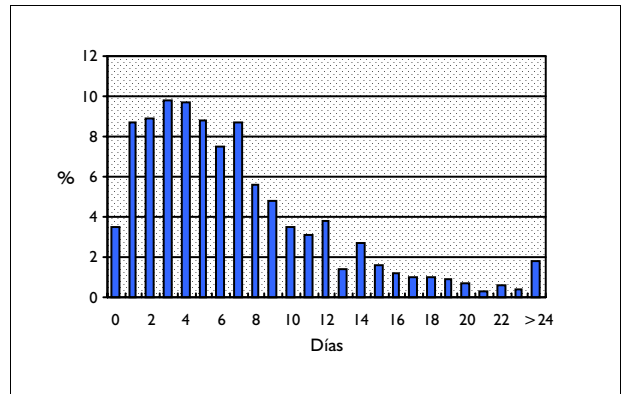

DISTRIBUCIÓN SEGÚN TIPO DE ALTA

	Altas	%
Domicilio	1.584	97,78
Traslado a otro hospital	16	0,99
Alta voluntaria	13	0,80
Éxito	5	0,31
Traslado a centro sociosanitario	0	0,00

DISTRIBUCIÓN SEGÚN FINANCIADOR

	Altas	%
Financiación pública	1.529	94,38
Mutualidades públicas	3	0,19
Empresas colaboradoras	1	0,06
Mut. acciden. trabajo y enf. prof.	13	0,80
Compañías accidente tráfico	8	0,49
Varios y Particulares	13	0,80
Convenios internacionales	9	0,56
Instituciones penitenciarias	16	0,99
Entidades privadas	3	0,19

INFORMACIÓN POR GRUPO DE HOSPITALES

	Altas	%	E.M
Grupo 1	225	13,89	7,00
Grupo 2	625	38,58	6,53
Grupo 3	287	17,72	7,81
Grupo 4	459	28,33	8,13
Grupo 5	24	1,48	2,71

DIAGNÓSTICO PRINCIPAL

	Nº	%
682.6 CELULITIS/ABSCESO DE LA PIERNA, SALVO PIE	458	28,27
682.2 CELULITIS/ABSCESO DEL TRONCO	154	9,51
035 ERISPELA	115	7,10
682.0 CELULITIS/ABSCESO DE LA CARA	111	6,85
682.3 CELULITIS/ABSCESO DEL BRAZO Y ANTEBRAZO (SALVO MANO)	102	6,30

PROCEDIMIENTO QUIRÚRGICO QUE AFECTA A LA AGRUPACIÓN

Nº %

GRD 279
CDM 9
PESO 0,6086

CELULITIS EDAD<18
ENFERMEDADES Y TRASTORNOS DE PIEL, TEJIDO SUBCUTÁNEO Y MAMA
TIPO MÉDICO

DATOS GENERALES

Altas totales	483
Porcentaje sobre el total de altas	0,04
Diagnósticos por alta	2,07
Estancia media bruta	5,26
Desviación estándar	4,03
Coefficiente de variación	0,77
Punto de corte	13,00
Porcentaje de casos extremos	4,76
Estancia media depurada	4,92

DISTRIBUCIÓN POR EDAD

	Altas	%
< 1 año	44	9,11
1-14 años	384	79,50
15-34 años	55	11,39
35-49 años	0	0,00
50-64 años	0	0,00
65-79 años	0	0,00
> 80 años	0	0,00

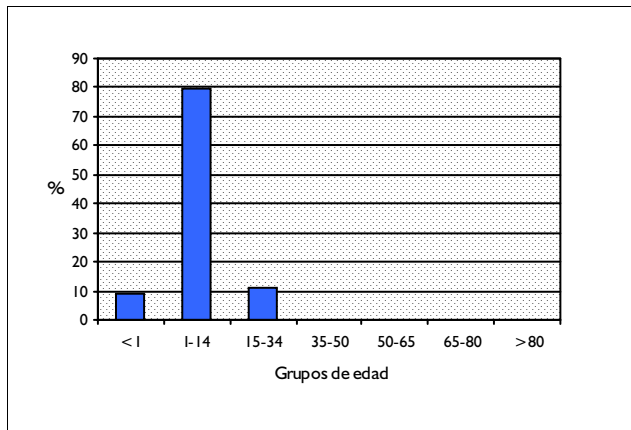

DISTRIBUCIÓN POR SEXO

	Altas	%
Hombres	290	60,04
Mujeres	193	39,96

DISTRIBUCIÓN SEGÚN INGRESO

	Altas	%
Urgente	450	93,17
Programado	33	6,83

DISTRIBUCION POR DÍAS DE ESTANCIA

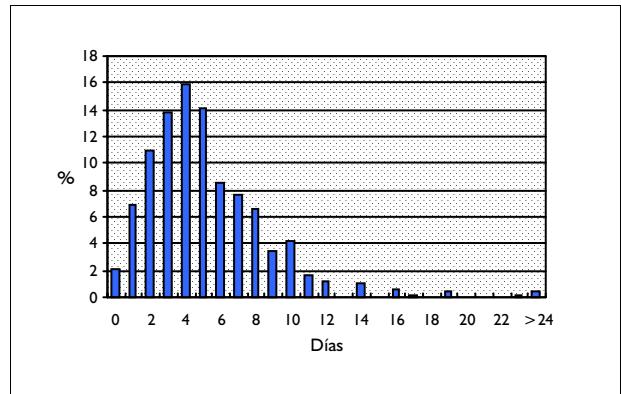

DISTRIBUCIÓN SEGÚN TIPO DE ALTA

	Altas	%
Domicilio	476	98,55
Traslado a otro hospital	5	1,04
Alta voluntaria	2	0,41
Éxito	0	0,00
Traslado a centro sociosanitario	0	0,00

DISTRIBUCIÓN SEGÚN FINANCIADOR

	Altas	%
Financiación pública	461	95,45
Mutualidades públicas	0	0,00
Empresas colaboradoras	3	0,62
Mut. acciden. trabajo y enf. prof.	0	0,00
Compañías accidente tráfico	0	0,00
Varios y Particulares	5	1,04
Convenios internacionales	1	0,21
Instituciones penitenciarias	4	0,83
Entidades privadas	1	0,21

INFORMACIÓN POR GRUPO DE HOSPITALES

	Altas	%	E.M
Grupo 1	53	10,97	5,72
Grupo 2	186	38,51	4,95
Grupo 3	48	9,94	5,00
Grupo 4	163	33,75	5,64
Grupo 5	33	6,83	4,70

DIAGNÓSTICO PRINCIPAL

	Nº	%
682.6 CELULITIS/ABSCESO DE LA PIERNA, SALVO PIE	99	20,50
682.0 CELULITIS/ABSCESO DE LA CARA	95	19,67
684 IMPETIGO	37	7,66
682.3 CELULITIS/ABSCESO DEL BRAZO Y ANTEBRAZO (SALVO MANO)	33	6,83
682.1 CELULITIS/ABSCESO DEL CUELLO	21	4,35

PROCEDIMIENTO QUIRÚRGICO QUE AFECTA A LA AGRUPACIÓN

Nº %

GRD 280 **TRAUMATISMO DE PIEL, T.SUBCUTANEO & MAMA EDAD>17 CON CC**
 CDM 9 **ENFERMEDADES Y TRASTORNOS DE PIEL, TEJIDO SUBCUTÁNEO Y MAMA**
 PESO 0,6998 **TIPO MÉDICO**

DATOS GENERALES

Altas totales	238
Porcentaje sobre el total de altas	0,02
Diagnósticos por alta	5,76
Estancia media bruta	7,35
Desviación estándar	7,33
Coefficiente de variación	1,00
Punto de corte	22,00
Porcentaje de casos extremos	7,14
Estancia media depurada	6,19

DISTRIBUCIÓN POR EDAD

	Altas	%
< 1 año	0	0,00
1-14 años	0	0,00
15-34 años	60	25,21
35-49 años	21	8,82
50-64 años	34	14,29
65-79 años	75	31,51
> 80 años	48	20,17

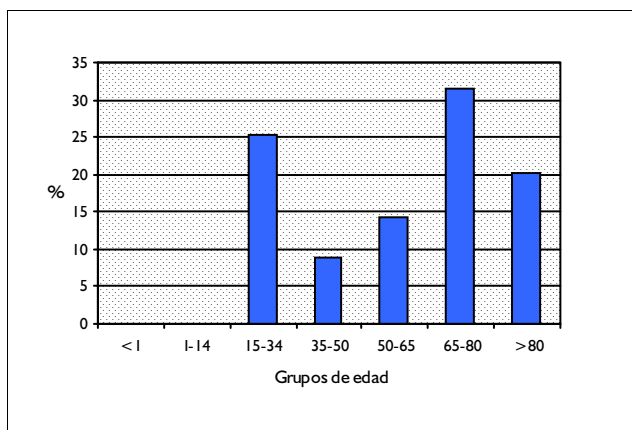

DISTRIBUCIÓN POR SEXO

	Altas	%
Hombres	127	53,36
Mujeres	111	46,64

DISTRIBUCIÓN SEGÚN INGRESO

	Altas	%
Urgente	227	95,38
Programado	11	4,62

DISTRIBUCION POR DÍAS DE ESTANCIA

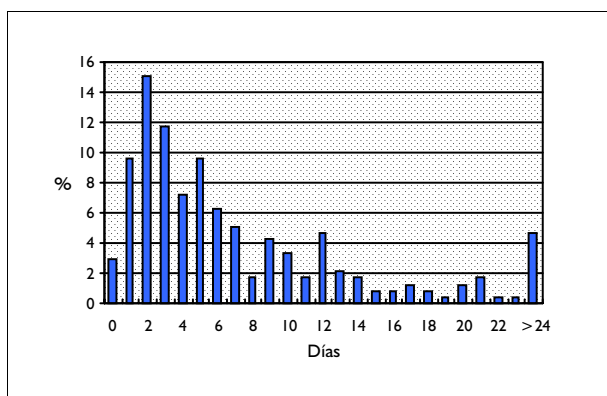

DISTRIBUCIÓN SEGÚN TIPO DE ALTA

	Altas	%
Domicilio	214	89,92
Traslado a otro hospital	11	4,62
Alta voluntaria	7	2,94
Éxito	6	2,52
Traslado a centro sociosanitario	0	0,00

DISTRIBUCIÓN SEGÚN FINANCIADOR

	Altas	%
Financiación pública	171	71,85
Mutualidades públicas	1	0,42
Empresas colaboradoras	2	0,84
Mut. acciden. trabajo y enf. prof.	6	2,52
Compañías accidente tráfico	36	15,13
Varios y Particulares	9	3,78
Convenios internacionales	0	0,00
Instituciones penitenciarias	6	2,52
Entidades privadas	2	0,84

INFORMACIÓN POR GRUPO DE HOSPITALES

	Altas	%	E.M
Grupo 1	39	16,39	6,74
Grupo 2	82	34,45	8,18
Grupo 3	46	19,33	5,80
Grupo 4	70	29,41	7,31
Grupo 5	1	0,42	36,00

DIAGNÓSTICO PRINCIPAL

	Nº	%	
922.2	CONTUSION DE PARED ABDOMINAL	26	10,92
922.1	CONTUSION DE PARED TORACICA	20	8,40
922.31	CONTUSION DE ESPALDA	16	6,72
920	CONTUSION DE CARA,CUELLO Y CUERO CABELLUDO , SALVO OJOS	15	6,30
924.8	CONTUSION DE MULTIPLES SITIOS, NCOC	14	5,88

PROCEDIMIENTO QUIRÚRGICO QUE AFECTA A LA AGRUPACIÓN

Nº %

GRD 281 TRAUMATISMO DE PIEL, T.SUBCUTANEO & MAMA EDAD>17 SIN CC
CDM 9 ENFERMEDADES Y TRASTORNOS DE PIEL, TEJIDO SUBCUTÁNEO Y MAMA
PESO 0,3875 TIPO MÉDICO

DATOS GENERALES

Altas totales	1.225
Porcentaje sobre el total de altas	0,11
Diagnósticos por alta	3,14
Estancia media bruta	4,38
Desviación estándar	5,28
Coefficiente de variación	1,21
Punto de corte	12,00
Porcentaje de casos extremos	11,02
Estancia media depurada	3,71

DISTRIBUCIÓN POR EDAD

	Altas	%
< 1 año	0	0,00
1-14 años	0	0,00
15-34 años	521	42,53
35-49 años	230	18,78
50-64 años	189	15,43
65-79 años	194	15,84
> 80 años	91	7,43

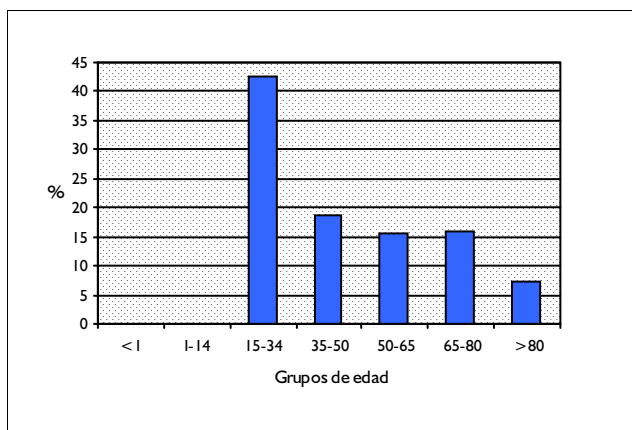

DISTRIBUCIÓN POR SEXO

	Altas	%
Hombres	809	66,04
Mujeres	415	33,88

DISTRIBUCIÓN SEGÚN INGRESO

	Altas	%
Urgente	1.171	95,59
Programado	54	4,41

DISTRIBUCION POR DÍAS DE ESTANCIA

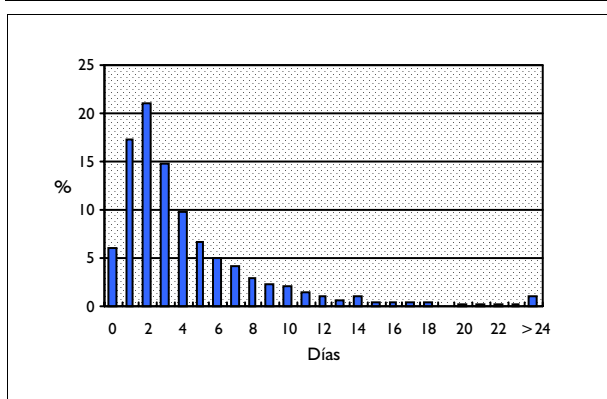

DISTRIBUCIÓN SEGÚN TIPO DE ALTA

	Altas	%
Domicilio	1.174	95,84
Traslado a otro hospital	29	2,37
Alta voluntaria	20	1,63
Éxito	0	0,00
Traslado a centro sociosanitario	2	0,16

DISTRIBUCIÓN SEGÚN FINANCIADOR

	Altas	%
Financiación pública	669	54,61
Mutualidades públicas	2	0,16
Empresas colaboradoras	3	0,24
Mut. acciden. trabajo y enf. prof.	118	9,63
Compañías accidente tráfico	279	22,78
Varios y Particulares	91	7,43
Convenios internacionales	0	0,00
Instituciones penitenciarias	43	3,51
Entidades privadas	7	0,57

INFORMACIÓN POR GRUPO DE HOSPITALES

	Altas	%	E.M
Grupo 1	285	23,27	3,77
Grupo 2	384	31,35	4,11
Grupo 3	214	17,47	4,36
Grupo 4	335	27,35	5,06
Grupo 5	7	0,57	10,86

DIAGNÓSTICO PRINCIPAL

	Nº	%	
924.8	CONTUSION DE MULTIPLES SITIOS, NCOC	111	9,06
922.2	CONTUSION DE PARED ABDOMINAL	93	7,59
891.0	HERIDA ABIERTA DE RODILLA/PIERNA/TOBILLO-SIN COMPLICACION	92	7,51
922.1	CONTUSION DE PARED TORACICA	88	7,18
920	CONTUSION DE CARA,CUELLO Y CUERO CABELLUDO , SALVO OJOS	74	6,04

PROCEDIMIENTO QUIRÚRGICO QUE AFECTA A LA AGRUPACIÓN

Nº %

GRD 282 **TRAUMATISMO DE PIEL, T.SUBCUTANEO & MAMA EDAD<18**
 CDM 9 **ENFERMEDADES Y TRASTORNOS DE PIEL, TEJIDO SUBCUTÁNEO Y MAMA**
 PESO 0,3833 **TIPO MÉDICO**

DATOS GENERALES

Altas totales	680
Porcentaje sobre el total de altas	0,06
Diagnósticos por alta	2,51
Estancia media bruta	2,52
Desviación estándar	3,10
Coefficiente de variación	1,23
Punto de corte	6,00
Porcentaje de casos extremos	15,88
Estancia media depurada	2,18

DISTRIBUCIÓN POR EDAD

	Altas	%
< 1 año	27	3,97
1-14 años	527	77,50
15-34 años	126	18,53
35-49 años	0	0,00
50-64 años	0	0,00
65-79 años	0	0,00
> 80 años	0	0,00

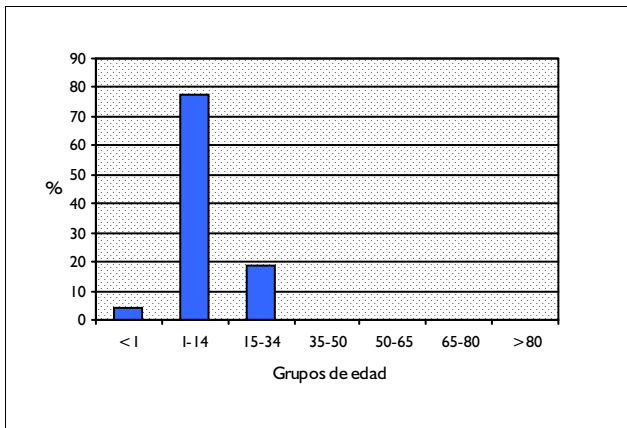

DISTRIBUCIÓN POR SEXO

	Altas	%
Hombres	464	68,24
Mujeres	216	31,76

DISTRIBUCIÓN SEGÚN INGRESO

	Altas	%
Urgente	664	97,65
Programado	16	2,35

DISTRIBUCION POR DÍAS DE ESTANCIA

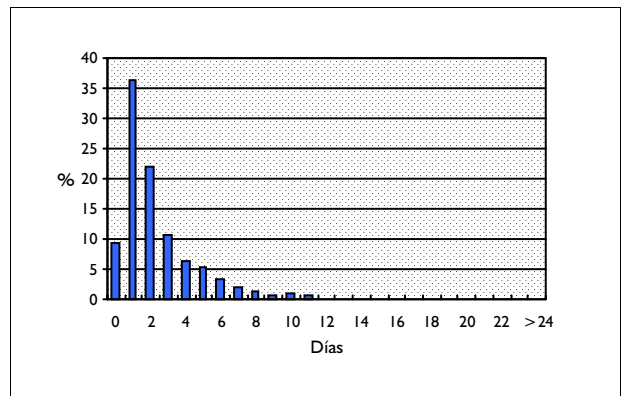

DISTRIBUCIÓN SEGÚN TIPO DE ALTA

	Altas	%
Domicilio	670	98,53
Traslado a otro hospital	6	0,88
Alta voluntaria	3	0,44
Éxito	1	0,15
Traslado a centro sociosanitario	0	0,00

DISTRIBUCIÓN SEGÚN FINANCIADOR

	Altas	%
Financiación pública	444	65,29
Mutualidades públicas	3	0,44
Empresas colaboradoras	7	1,03
Mut. acciden. trabajo y enf. prof.	13	1,91
Compañías accidente tráfico	132	19,41
Varios y Particulares	35	5,15
Convenios internacionales	1	0,15
Instituciones penitenciarias	31	4,56
Entidades privadas	4	0,59

INFORMACIÓN POR GRUPO DE HOSPITALES

	Altas	%	E.M
Grupo 1	90	13,24	2,00
Grupo 2	183	26,91	3,13
Grupo 3	73	10,74	3,04
Grupo 4	179	26,32	3,04
Grupo 5	155	22,79	1,26

DIAGNÓSTICO PRINCIPAL

	Nº	%
920	CONTUSION DE CARA,CUELLO Y CUERO CABELLUDO , SALVO OJOS	257 37,79
922.2	CONTUSION DE PARED ABDOMINAL	49 7,21
924.8	CONTUSION DE MULTIPLES SITIOS, NCOC	44 6,47
891.0	HERIDA ABIERTA DE RODILLA/PIERNA/TOBILLO-SIN COMPLICACION	41 6,03
873.0	HERIDA ABIERTA DE CUERO CABELLUDO, SIN COMPLICACION	27 3,97

PROCEDIMIENTO QUIRÚRGICO QUE AFECTA A LA AGRUPACIÓN

Nº %

GRD 283
CDM 9
PESO 0,8852

TRASTORNOS MENORES DE LA PIEL CON CC
ENFERMEDADES Y TRASTORNOS DE PIEL, TEJIDO SUBCUTÁNEO Y MAMA
TIPO MÉDICO

DATOS GENERALES

Altas totales	464
Porcentaje sobre el total de altas	0,04
Diagnósticos por alta	5,14
Estancia media bruta	9,41
Desviación estándar	10,76
Coefficiente de variación	1,14
Punto de corte	24,00
Porcentaje de casos extremos	8,19
Estancia media depurada	7,79

DISTRIBUCIÓN POR EDAD

	Altas	%
< 1 año	12	2,59
1-14 años	51	10,99
15-34 años	43	9,27
35-49 años	56	12,07
50-64 años	90	19,40
65-79 años	156	33,62
> 80 años	56	12,07

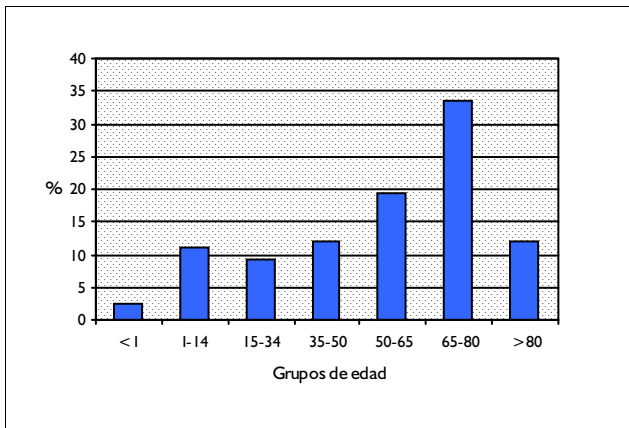

DISTRIBUCIÓN POR SEXO

	Altas	%
Hombres	256	55,17
Mujeres	208	44,83

DISTRIBUCIÓN SEGÚN INGRESO

	Altas	%
Urgente	318	68,53
Programado	146	31,47

DISTRIBUCION POR DÍAS DE ESTANCIA

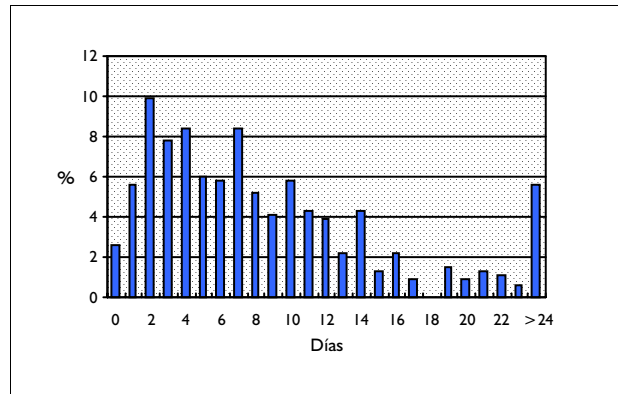

DISTRIBUCIÓN SEGÚN TIPO DE ALTA

	Altas	%
Domicilio	443	95,47
Traslado a otro hospital	6	1,29
Alta voluntaria	2	0,43
Éxito	12	2,59
Traslado a centro sociosanitario	1	0,22

DISTRIBUCIÓN SEGÚN FINANCIADOR

	Altas	%
Financiación pública	441	95,04
Mutualidades públicas	1	0,22
Empresas colaboradoras	1	0,22
Mut. acciden. trabajo y enf. prof.	0	0,00
Compañías accidente tráfico	0	0,00
Varios y Particulares	6	1,29
Convenios internacionales	1	0,22
Instituciones penitenciarias	2	0,43
Entidades privadas	0	0,00

INFORMACIÓN POR GRUPO DE HOSPITALES

	Altas	%	E.M
Grupo 1	36	7,76	6,11
Grupo 2	129	27,80	7,67
Grupo 3	100	21,55	8,33
Grupo 4	190	40,95	11,28
Grupo 5	9	1,94	20,22

DIAGNÓSTICO PRINCIPAL

	Nº	%
693.0 DERMATITIS POR FARMACOS Y DROGAS	51	10,99
457.1 OTRO LINFEDEMAS	37	7,97
692.9 DERMATITIS POR CAUSA NO ESPECIFICADA	32	6,90
173.3 O.NEO.MALIG.PIEL OTRA PARTE O DE PARTES NO ESPECI.DE LA CARA	32	6,90
708.9 URTICARIA NO ESPECIFICADA	22	4,74

PROCEDIMIENTO QUIRÚRGICO QUE AFECTA A LA AGRUPACIÓN

Nº %

GRD 284
CDM 9
PESO 0,5863

TRASTORNOS MENORES DE LA PIEL SIN CC
ENFERMEDADES Y TRASTORNOS DE PIEL, TEJIDO SUBCUTÁNEO Y MAMA
TIPO MÉDICO

DATOS GENERALES

Altas totales	2.093
Porcentaje sobre el total de altas	0,19
Diagnósticos por alta	2,42
Estancia media bruta	4,22
Desviación estándar	5,29
Coefficiente de variación	1,25
Punto de corte	12,00
Porcentaje de casos extremos	21,12
Estancia media depurada	3,80

DISTRIBUCIÓN POR EDAD

	Altas	%
< 1 año	154	7,36
1-14 años	581	27,76
15-34 años	313	14,95
35-49 años	271	12,95
50-64 años	311	14,86
65-79 años	327	15,62
> 80 años	136	6,50

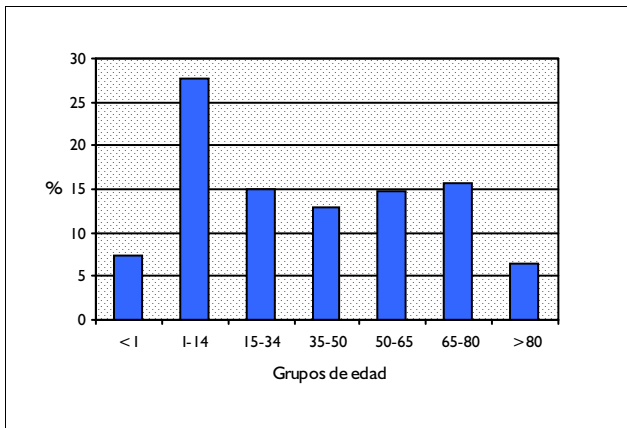

DISTRIBUCIÓN POR SEXO

	Altas	%
Hombres	1.071	51,17
Mujeres	1.021	48,78

DISTRIBUCIÓN SEGÚN INGRESO

	Altas	%
Urgente	1.103	52,70
Programado	989	47,25

DISTRIBUCION POR DÍAS DE ESTANCIA

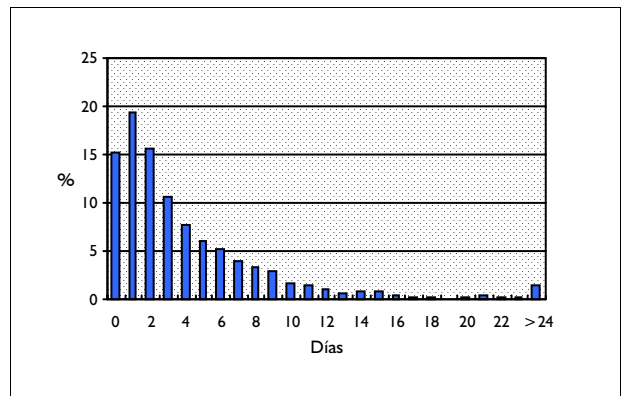

DISTRIBUCIÓN SEGÚN TIPO DE ALTA

	Altas	%
Domicilio	2.054	98,14
Traslado a otro hospital	19	0,91
Alta voluntaria	13	0,62
Éxito	6	0,29
Traslado a centro sociosanitario	1	0,05

DISTRIBUCIÓN SEGÚN FINANCIADOR

	Altas	%
Financiación pública	2.023	96,66
Mutualidades públicas	3	0,14
Empresas colaboradoras	1	0,05
Mut. acciden. trabajo y enf. prof.	0	0,00
Compañías accidente tráfico	2	0,10
Varios y Particulares	11	0,53
Convenios internacionales	3	0,14
Instituciones penitenciarias	5	0,24
Entidades privadas	3	0,14

INFORMACIÓN POR GRUPO DE HOSPITALES

	Altas	%	E.M
Grupo 1	193	9,22	2,98
Grupo 2	634	30,29	3,00
Grupo 3	395	18,87	4,67
Grupo 4	787	37,60	5,55
Grupo 5	84	4,01	1,74

DIAGNÓSTICO PRINCIPAL

	Nº	%
708.9 URTICARIA NO ESPECIFICADA	154	7,36
693.1 DERMATITIS POR ALIMENTO INGERIDO	142	6,78
173.3 O.NEO.MALIG.PIEL OTRA PARTE O DE PARTES NO ESPECI.DE LA CARA	141	6,74
782.1 EXANTEMA Y OTRA ERUPCION CUTANEA NEOM	91	4,35
692.9 DERMATITIS POR CAUSA NO ESPECIFICADA	82	3,92

PROCEDIMIENTO QUIRÚRGICO QUE AFECTA A LA AGRUPACIÓN

Nº %

GRD 562 TRASTORNOS MAYORES DE PIEL & MAMA CON CC MAYOR
 CDM 9 ENFERMEDADES Y TRASTORNOS DE PIEL, TEJIDO SUBCUTÁNEO Y MAMA
 PESO 3,325 TIPO MÉDICO

DATOS GENERALES

Altas totales	310
Porcentaje sobre el total de altas	0,03
Diagnósticos por alta	7,08
Estancia media bruta	18,32
Desviación estándar	23,26
Coefficiente de variación	1,27
Punto de corte	47,50
Porcentaje de casos extremos	7,42
Estancia media depurada	13,28

DISTRIBUCIÓN POR EDAD

	Altas	%
< 1 año	0	0,00
1-14 años	6	1,94
15-34 años	17	5,48
35-49 años	34	10,97
50-64 años	55	17,74
65-79 años	107	34,52
> 80 años	91	29,35

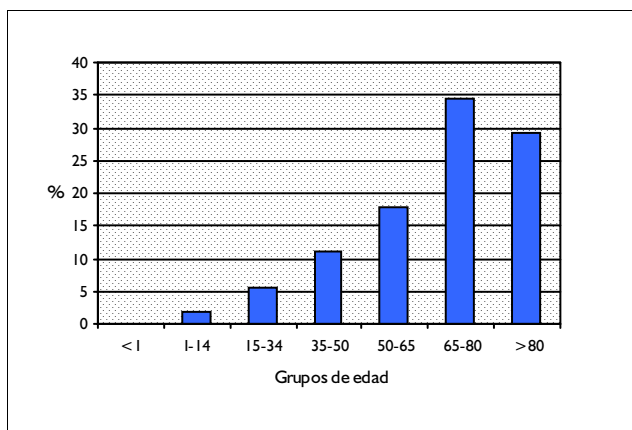

DISTRIBUCIÓN POR SEXO

	Altas	%
Hombres	77	24,84
Mujeres	233	75,16

DISTRIBUCIÓN SEGÚN INGRESO

	Altas	%
Urgente	235	75,81
Programado	75	24,19

DISTRIBUCION POR DÍAS DE ESTANCIA

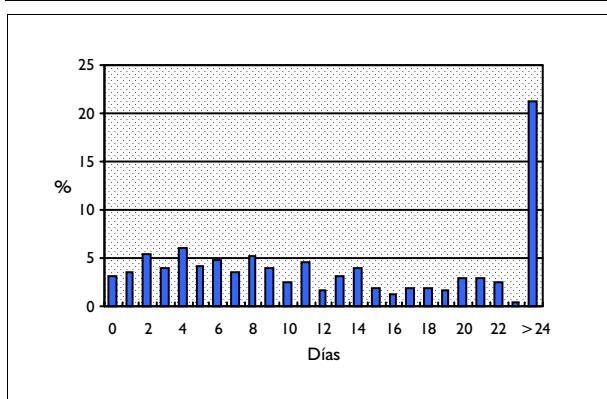

DISTRIBUCIÓN SEGÚN TIPO DE ALTA

	Altas	%
Domicilio	145	46,77
Traslado a otro hospital	14	4,52
Alta voluntaria	6	1,94
Éxito	143	46,13
Traslado a centro sociosanitario	2	0,65

DISTRIBUCIÓN SEGÚN FINANCIADOR

	Altas	%
Financiación pública	297	95,81
Mutualidades públicas	0	0,00
Empresas colaboradoras	1	0,32
Mut. acciden. trabajo y enf. prof.	0	0,00
Compañías accidente tráfico	2	0,65
Varios y Particulares	0	0,00
Convenios internacionales	0	0,00
Instituciones penitenciarias	3	0,97
Entidades privadas	0	0,00

INFORMACIÓN POR GRUPO DE HOSPITALES

	Altas	%	E.M
Grupo 1	29	9,35	15,79
Grupo 2	61	19,68	15,10
Grupo 3	47	15,16	13,68
Grupo 4	141	45,48	17,30
Grupo 5	32	10,32	38,06

DIAGNÓSTICO PRINCIPAL

	Nº	%
707.0 ULCERA DE DECUBITO	88	28,39
174.9 NEO MALIGNA DE MAMA FEMENINA, SIN ESPECIFICAR	84	27,10
174.8 N. MALIGNA DE OTROS SITIOS ESPECIFICADOS DE LA MAMA FEMENINA	25	8,06
707.1 ULCERA DE MIEMBROS INFERIORES, SALVO DE DECUBITO	15	4,84
053.9 HERPES ZOSTER SIN COMPLICACION	15	4,84

PROCEDIMIENTO QUIRÚRGICO QUE AFECTA A LA AGRUPACIÓN

Nº %

GRD 563
CDM 9
PESO 1,846

OTROS TRASTORNOS DE PIEL CON CC MAYOR
ENFERMEDADES Y TRASTORNOS DE PIEL, TEJIDO SUBCUTÁNEO Y MAMA
TIPO MÉDICO

DATOS GENERALES

Altas totales	376
Porcentaje sobre el total de altas	0,03
Diagnósticos por alta	7,12
Estancia media bruta	12,53
Desviación estándar	11,85
Coefficiente de variación	0,95
Punto de corte	35,00
Porcentaje de casos extremos	7,18
Estancia media depurada	10,63

DISTRIBUCIÓN POR EDAD

	Altas	%
< 1 año	3	0,80
1-14 años	23	6,12
15-34 años	46	12,23
35-49 años	55	14,63
50-64 años	63	16,76
65-79 años	119	31,65
> 80 años	67	17,82

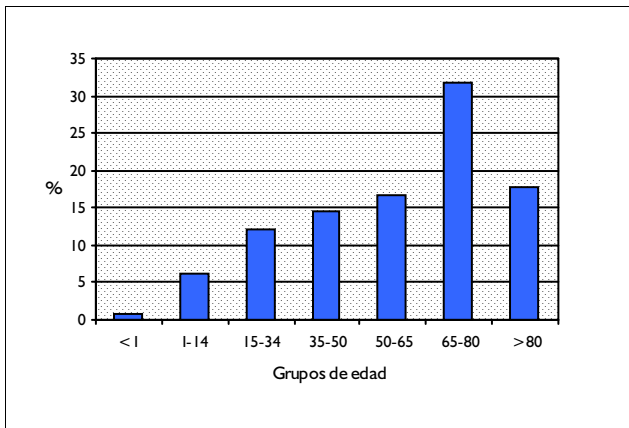

DISTRIBUCIÓN POR SEXO

	Altas	%
Hombres	204	54,26
Mujeres	172	45,74

DISTRIBUCIÓN SEGÚN INGRESO

	Altas	%
Urgente	319	84,84
Programado	57	15,16

DISTRIBUCION POR DÍAS DE ESTANCIA

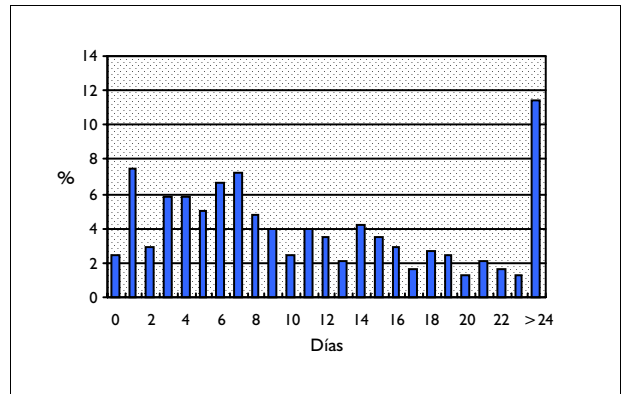

DISTRIBUCIÓN SEGÚN TIPO DE ALTA

	Altas	%
Domicilio	312	82,98
Traslado a otro hospital	11	2,93
Alta voluntaria	6	1,60
Éxito	45	11,97
Traslado a centro sociosanitario	2	0,53

DISTRIBUCIÓN SEGÚN FINANCIADOR

	Altas	%
Financiación pública	347	92,29
Mutualidades públicas	1	0,27
Empresas colaboradoras	2	0,53
Mut. acciden. trabajo y enf. prof.	3	0,80
Compañías accidente tráfico	7	1,86
Varios y Particulares	3	0,80
Convenios internacionales	0	0,00
Instituciones penitenciarias	5	1,33
Entidades privadas	1	0,27

INFORMACIÓN POR GRUPO DE HOSPITALES

	Altas	%	E.M
Grupo 1	45	11,97	9,42
Grupo 2	128	34,04	12,00
Grupo 3	68	18,09	13,60
Grupo 4	127	33,78	13,83
Grupo 5	8	2,13	9,00

DIAGNÓSTICO PRINCIPAL

	Nº	%	
682.6	CELULITIS/ABSCESO DE LA PIERNA, SALVO PIE	108	28,72
682.3	CELULITIS/ABSCESO DEL BRAZO Y ANTEBRAZO (SALVO MANO)	20	5,32
682.2	CELULITIS/ABSCESO DEL TRONCO	19	5,05
035	ERISIPELA	17	4,52
922.1	CONTUSION DE PARED TORACICA	15	3,99

PROCEDIMIENTO QUIRÚRGICO QUE AFECTA A LA AGRUPACIÓN

Nº %

GRD 564 PROCEDIMIENTOS SOBRE PIEL & MAMA CON CC MAYOR
CDM 9 ENFERMEDADES Y TRASTORNOS DE PIEL, TEJIDO SUBCUTÁNEO Y MAMA
PESO 4,9689 TIPO QUIRÚRGICO

DATOS GENERALES

Altas totales	765
Porcentaje sobre el total de altas	0,07
Diagnósticos por alta	5,36
Estancia media bruta	21,21
Desviación estándar	33,25
Coefficiente de variación	1,57
Punto de corte	40,50
Porcentaje de casos extremos	11,24
Estancia media depurada	13,23

DISTRIBUCIÓN POR EDAD

	Altas	%
< 1 año	0	0,00
1-14 años	6	0,78
15-34 años	89	11,63
35-49 años	111	14,51
50-64 años	191	24,97
65-79 años	269	35,16
> 80 años	99	12,94

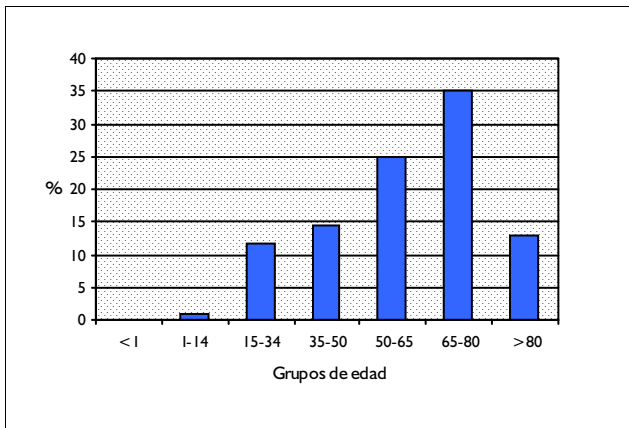

DISTRIBUCIÓN POR SEXO

	Altas	%
Hombres	218	28,50
Mujeres	546	71,37

DISTRIBUCIÓN SEGÚN INGRESO

	Altas	%
Urgente	178	23,27
Programado	587	76,73

DISTRIBUCION POR DÍAS DE ESTANCIA

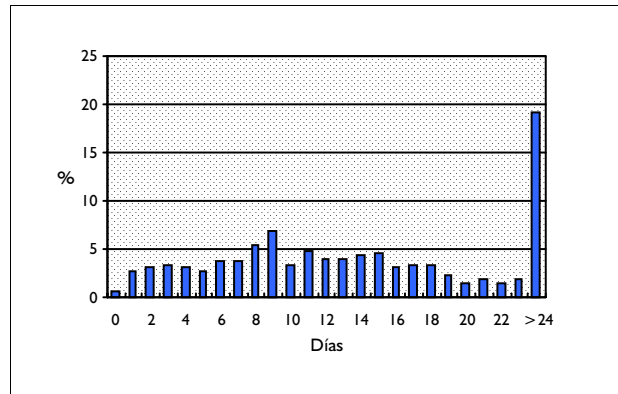

DISTRIBUCIÓN SEGÚN TIPO DE ALTA

	Altas	%
Domicilio	701	91,63
Traslado a otro hospital	7	0,92
Alta voluntaria	3	0,39
Éxito	51	6,67
Traslado a centro sociosanitario	3	0,39

DISTRIBUCIÓN SEGÚN FINANCIADOR

	Altas	%
Financiación pública	748	97,78
Mutualidades públicas	0	0,00
Empresas colaboradoras	1	0,13
Mut. acciden. trabajo y enf. prof.	2	0,26
Compañías accidente tráfico	3	0,39
Varios y Particulares	2	0,26
Convenios internacionales	0	0,00
Instituciones penitenciarias	2	0,26
Entidades privadas	0	0,00

INFORMACIÓN POR GRUPO DE HOSPITALES

	Altas	%	E.M
Grupo 1	58	7,58	12,90
Grupo 2	246	32,16	14,60
Grupo 3	121	15,82	17,01
Grupo 4	258	33,73	19,50
Grupo 5	82	10,72	58,50

DIAGNÓSTICO PRINCIPAL

	Nº	%
174.9 NEO MALIGNA DE MAMA FEMENINA, SIN ESPECIFICAR	122	15,95
707.0 ULCERA DE DECUBITO	91	11,90
174.4 NEO MALIGNA DE CUADRANTE SUPERIOR EXTERIOR DE LA MAMA	81	10,59
174.8 N. MALIGNA DE OTROS SITIOS ESPECIFICADOS DE LA MAMA FEMENINA	64	8,37
174.2 NEO MALIGNA DE CUADRANTE SUPERIOR INTERIOR DE LA MAMA	27	3,53

PROCEDIMIENTO QUIRÚRGICO QUE AFECTA A LA AGRUPACIÓN

	Nº	%
85.43 MASTECTOMIA SIMPLE AMPLIADA UNILATERAL	172	21,83
86.22 DESBRIDAMIENTO EXCISIONAL DE HERIDA, INFECCION O QUEMADURA	113	14,34
85.41 MASTECTOMIA SIMPLE UNILATERAL	53	6,73
85.22 RESECCION DE CUADRANTE DE MAMA	50	6,35
85.21 EXTIRPACION LOCAL DE LESION DE MAMA	50	6,35

**CATEGORIA DIAGNOSTICA PRINCIPAL 10:
ENF. Y TRAST. DEL SISTEMA ENDOCRINO, NUTRICION
Y METABOLISMO**

GRD 285 **AMPUTACION M.INFERIOR POR TRAST.ENDOCRINOS, NUTRICIONALES & METABOLICOS**
 CDM 10 **ENFERMEDADES Y TRASTORNOS DE DE SISTEMA ENDOCRINO, NUTRICIÓN Y METABOLISMO**
 PESO 4,0349 **TIPO QUIRÚRGICO**

DATOS GENERALES

Altas totales	128
Porcentaje sobre el total de altas	0,01
Diagnósticos por alta	6,51
Estancia media bruta	25,87
Desviación estándar	20,60
Coefficiente de variación	0,80
Punto de corte	64,25
Porcentaje de casos extremos	6,25
Estancia media depurada	22,07

DISTRIBUCIÓN POR EDAD

	Altas	%
< 1 año	0	0,00
1-14 años	1	0,78
15-34 años	2	1,56
35-49 años	10	7,81
50-64 años	31	24,22
65-79 años	63	49,22
> 80 años	21	16,41

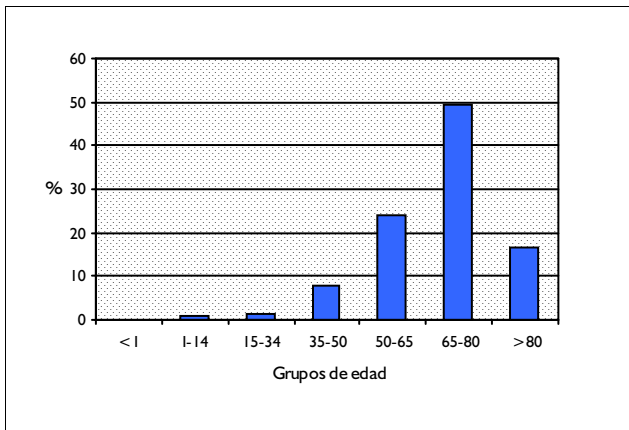

DISTRIBUCIÓN POR SEXO

	Altas	%
Hombres	76	59,38
Mujeres	52	40,63

DISTRIBUCIÓN SEGÚN INGRESO

	Altas	%
Urgente	102	79,69
Programado	26	20,31

DISTRIBUCION POR DÍAS DE ESTANCIA

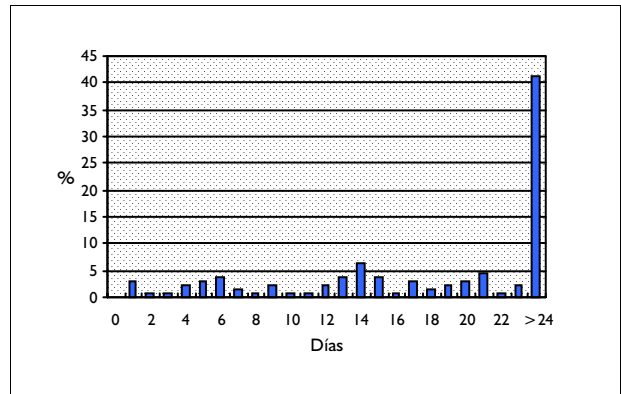

DISTRIBUCIÓN SEGÚN TIPO DE ALTA

	Altas	%
Domicilio	117	91,41
Traslado a otro hospital	5	3,91
Alta voluntaria	0	0,00
Éxito	6	4,69
Traslado a centro sociosanitario	0	0,00

DISTRIBUCIÓN SEGÚN FINANCIADOR

	Altas	%
Financiación pública	124	96,88
Mutualidades públicas	0	0,00
Empresas colaboradoras	0	0,00
Mut. acciden. trabajo y enf. prof.	0	0,00
Compañías accidente tráfico	0	0,00
Varios y Particulares	0	0,00
Convenios internacionales	0	0,00
Instituciones penitenciarias	0	0,00
Entidades privadas	0	0,00

INFORMACIÓN POR GRUPO DE HOSPITALES

	Altas	%	E.M
Grupo 1	16	12,50	21,44
Grupo 2	30	23,44	33,13
Grupo 3	27	21,09	23,93
Grupo 4	55	42,97	24,15
Grupo 5	0	0,00	

DIAGNÓSTICO PRINCIPAL

	Nº	%
250.80	DIABETES CON OTRAS MANIF. TIPO II O NO ESP. NO DESCOMPENSADA	95 74,22
250.81	DIABETES CON OTRAS MANIF. TIPO I NO DESCOMPENSADA	12 9,38
250.82	DIABETES CON OTRAS MANIF. TIPO II NO ESP. DESCOMPENSADA	6 4,69
250.00	DIABETES M. SIN MENCION COMPL. TIPO II O NO ESP. NO DESCOM	3 2,34
250.90	DIABETES COMPL. NO ESP. TIPO II O NO ESP. NO DESCOMPENSADA	2 1,56

PROCEDIMIENTO QUIRÚRGICO QUE AFECTA A LA AGRUPACIÓN

	Nº	%
84.11	AMPUTACION DE DEDO DE PIE	78 60,94
84.17	AMPUTACION POR ENCIMA DE LA RODILLA	26 20,31
84.12	AMPUTACION A TRAVES DE PIE	17 13,28
84.15	OTRA AMPUTACION DEBAJO DE LA RODILLA	6 4,69
84.14	AMPUTACION DE TOBILLO A TRAVES DE MALEOLOS DE TIBIA Y PERONE	1 0,78

GRD 286 PROCEDIMIENTOS SOBRE SUPRARRENALES & HIPOFISIS
CDM 10 ENFERMEDADES Y TRASTORNOS DE DE SISTEMA ENDOCRINO, NUTRICIÓN Y METABOLISMO
PESO 2,6618 TIPO QUIRÚRGICO

DATOS GENERALES

Altas totales	350
Porcentaje sobre el total de altas	0,03
Diagnósticos por alta	3,23
Estancia media bruta	13,79
Desviación estándar	11,59
Coefficiente de variación	0,84
Punto de corte	32,00
Porcentaje de casos extremos	7,43
Estancia media depurada	11,49

DISTRIBUCIÓN POR EDAD

	Altas	%
< 1 año	3	0,86
1-14 años	21	6,00
15-34 años	58	16,57
35-49 años	101	28,86
50-64 años	104	29,71
65-79 años	63	18,00
> 80 años	0	0,00

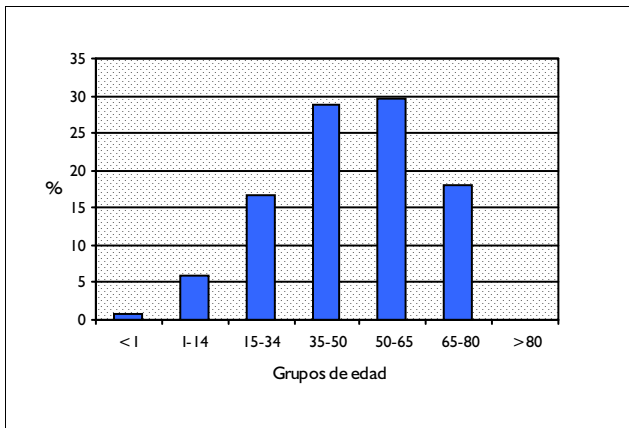

DISTRIBUCIÓN POR SEXO

	Altas	%
Hombres	145	41,43
Mujeres	205	58,57

DISTRIBUCIÓN SEGÚN INGRESO

	Altas	%
Urgente	70	20,00
Programado	280	80,00

DISTRIBUCION POR DÍAS DE ESTANCIA

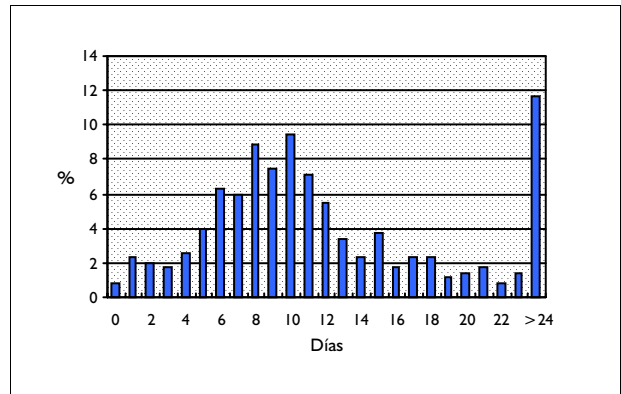

DISTRIBUCIÓN SEGÚN TIPO DE ALTA

	Altas	%
Domicilio	349	99,71
Traslado a otro hospital	0	0,00
Alta voluntaria	0	0,00
Éxito	1	0,29
Traslado a centro sociosanitario	0	0,00

DISTRIBUCIÓN SEGÚN FINANCIADOR

	Altas	%
Financiación pública	339	96,86
Mutualidades públicas	0	0,00
Empresas colaboradoras	0	0,00
Mut. acciden. trabajo y enf. prof.	0	0,00
Compañías accidente tráfico	0	0,00
Varios y Particulares	0	0,00
Convenios internacionales	0	0,00
Instituciones penitenciarias	1	0,29
Entidades privadas	0	0,00

INFORMACIÓN POR GRUPO DE HOSPITALES

	Altas	%	E.M
Grupo 1	2	0,57	12,00
Grupo 2	35	10,00	11,63
Grupo 3	77	22,00	12,69
Grupo 4	231	66,00	14,45
Grupo 5	5	1,43	15,80

DIAGNÓSTICO PRINCIPAL

	Nº	%
227.3 N. BENIG. DE GLANDULA PITUITARIA Y COND.CRANEOFARINGEO(SACO)	177	50,57
227.0 NEO BENIGNA DE GLANDULA SUPRARRENAL	79	22,57
194.0 NEO MALIGNA DE GLANDULA SUPRARRENAL	25	7,14
237.0 N. COMP. INCIERTO GLANDULA PITUITARIA/CONDUCTO CRANEO FARING	15	4,29
198.7 NEO MALIGNA SECUNDARIA DE GLANDULA SUPRARRENAL	9	2,57

PROCEDIMIENTO QUIRÚRGICO QUE AFECTA A LA AGRUPACIÓN

	Nº	%
07.62 EXCISION PARCIAL GLANDULA PITUITARIA, ACCESO TRANSESFENOIDAL	122	35,26
07.22 SUPRARRENALECTOMIA UNILATERAL	101	29,19
07.65 EXCISION TOTAL DE GLANDULA PITUITARIA,ACCESO TRANSESFENOIDAL	28	8,09
07.21 EXCISION DE LESION DE GLANDULA SUPRARRENAL	16	4,62
07.19 OTROS PROC.DIAGN. DE SUPRARRENALES,PITUITARIA,PINEAL Y TIMO	11	3,18

GRD 287 **INJERTO DE PIEL & DESBRIDAMIENTO HERIDA POR TRAST. ENDOCR., NUTR. & METAB.**
 CDM 10 **ENFERMEDADES Y TRASTORNOS DE DE SISTEMA ENDOCRINO, NUTRICIÓN Y METABOLISMO**
 PESO 2,2709 **TIPO QUIRÚRGICO**

DATOS GENERALES

Altas totales	57
Porcentaje sobre el total de altas	0,01
Diagnósticos por alta	5,32
Estancia media bruta	19,72
Desviación estándar	21,58
Coefficiente de variación	1,09
Punto de corte	42,00
Porcentaje de casos extremos	10,53
Estancia media depurada	13,88

DISTRIBUCIÓN POR EDAD

	Altas	%
< 1 año	0	0,00
1-14 años	1	1,75
15-34 años	1	1,75
35-49 años	9	15,79
50-64 años	12	21,05
65-79 años	27	47,37
> 80 años	7	12,28

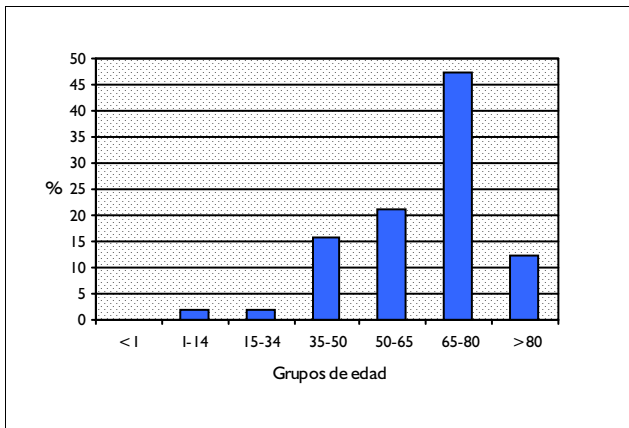

DISTRIBUCIÓN POR SEXO

	Altas	%
Hombres	34	59,65
Mujeres	23	40,35

DISTRIBUCIÓN SEGÚN INGRESO

	Altas	%
Urgente	42	73,68
Programado	15	26,32

DISTRIBUCION POR DÍAS DE ESTANCIA

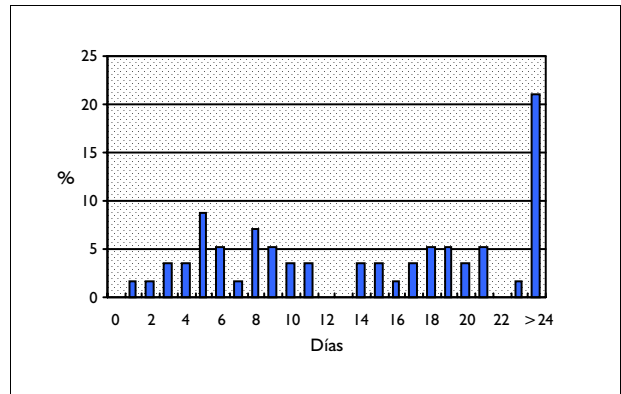

DISTRIBUCIÓN SEGÚN TIPO DE ALTA

	Altas	%
Domicilio	52	91,23
Traslado a otro hospital	2	3,51
Alta voluntaria	0	0,00
Éxito	3	5,26
Traslado a centro sociosanitario	0	0,00

DISTRIBUCIÓN SEGÚN FINANCIADOR

	Altas	%
Financiación pública	56	98,25
Mutualidades públicas	0	0,00
Empresas colaboradoras	0	0,00
Mut. acciden. trabajo y enf. prof.	0	0,00
Compañías accidente tráfico	0	0,00
Varios y Particulares	0	0,00
Convenios internacionales	0	0,00
Instituciones penitenciarias	0	0,00
Entidades privadas	0	0,00

INFORMACIÓN POR GRUPO DE HOSPITALES

	Altas	%	E.M
Grupo 1	9	15,79	12,22
Grupo 2	16	28,07	18,63
Grupo 3	9	15,79	25,67
Grupo 4	22	38,60	21,82
Grupo 5	1	1,75	5,00

DIAGNÓSTICO PRINCIPAL

	Nº	%	
250.80	DIABETES CON OTRAS MANIF. TIPO II O NO ESP. NO DESCOMPENSADA	34	59,65
250.81	DIABETES CON OTRAS MANIF. TIPO I NO DESCOMPENSADA	5	8,77
250.20	DIABETES CON HIPEROSMOLARIDAD TIPO II O NO ESP. NO DESCOMP.	2	3,51
250.90	DIABETES COMPL. NO ESP. TIPO II O NO ESP. NO DESCOMPENSADA	1	1,75
239.7	N. NATUR. NO ESP.G.ENDOCRINAS Y OTRAS PARTES DEL S. NERVIOSO	1	1,75

PROCEDIMIENTO QUIRÚRGICO QUE AFECTA A LA AGRUPACIÓN

	Nº	%	
86.22	DESBRIDAMIENTO EXCISIONAL DE HERIDA, INFECCION O QUEMADURA	49	85,96
86.69	OTRO INJERTO CUTANEO A OTROS SITIOS	2	3,51
86.75	REVISION DE INJERTO DE PEDICULO O COLGAJO	1	1,75
86.72	AVANCE DE INJERTO DE PEDICULO O COLGAJO	1	1,75
86.70	INJERTO DE PEDICULO O COLGAJO, NEOM	1	1,75

GRD 288
CDM 10
PESO 1,3177

PROCEDIMIENTOS QUIRURGICOS PARA OBESIDAD
ENFERMEDADES Y TRASTORNOS DE DE SISTEMA ENDOCRINO, NUTRICIÓN Y METABOLISMO
TIPO QUIRÚRGICO

DATOS GENERALES

Altas totales	380
Porcentaje sobre el total de altas	0,03
Diagnósticos por alta	3,30
Estancia media bruta	10,55
Desviación estándar	7,72
Coefficiente de variación	0,73
Punto de corte	19,50
Porcentaje de casos extremos	7,63
Estancia media depurada	8,89

DISTRIBUCIÓN POR EDAD

	Altas	%
< 1 año	0	0,00
1-14 años	1	0,26
15-34 años	127	33,42
35-49 años	144	37,89
50-64 años	101	26,58
65-79 años	7	1,84
> 80 años	0	0,00

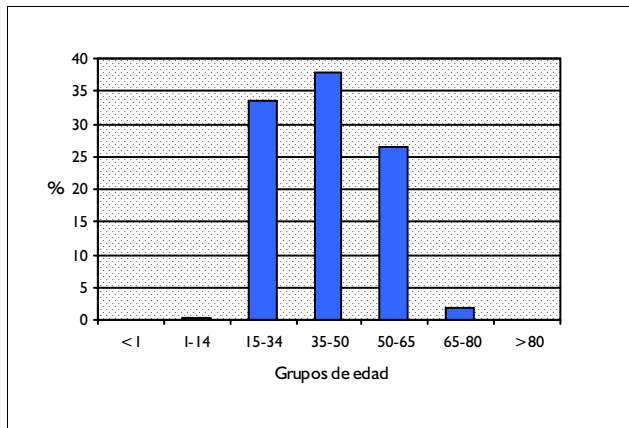

DISTRIBUCIÓN POR SEXO

	Altas	%
Hombres	75	19,74
Mujeres	305	80,26

DISTRIBUCIÓN SEGÚN INGRESO

	Altas	%
Urgente	10	2,63
Programado	370	97,37

DISTRIBUCION POR DÍAS DE ESTANCIA

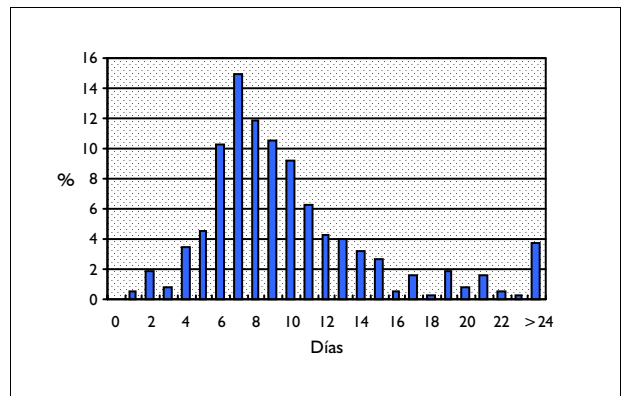

DISTRIBUCIÓN SEGÚN TIPO DE ALTA

	Altas	%
Domicilio	378	99,47
Traslado a otro hospital	2	0,53
Alta voluntaria	0	0,00
Éxitus	0	0,00
Traslado a centro sociosanitario	0	0,00

DISTRIBUCIÓN SEGÚN FINANCIADOR

	Altas	%
Financiación pública	356	93,68
Mutualidades públicas	1	0,26
Empresas colaboradoras	3	0,79
Mut. acciden. trabajo y enf. prof.	0	0,00
Compañías accidente tráfico	0	0,00
Varios y Particulares	0	0,00
Convenios internacionales	0	0,00
Instituciones penitenciarias	0	0,00
Entidades privadas	0	0,00

INFORMACIÓN POR GRUPO DE HOSPITALES

	Altas	%	E.M
Grupo 1	21	5,53	10,10
Grupo 2	46	12,11	11,02
Grupo 3	48	12,63	10,73
Grupo 4	232	61,05	10,83
Grupo 5	33	8,68	8,00

DIAGNÓSTICO PRINCIPAL

	Nº	%
278.01 OBESIDAD MORBIDA	307	80,79
272.6 LIPODISTROFIA	32	8,42
272.8 OTROS TRASTORNOS METABOLISMO LIPIDOS	19	5,00
278.00 OBESIDAD INESPECIFICA	11	2,89
278.1 ADIPOSIDAD LOCALIZADA	10	2,63

PROCEDIMIENTO QUIRÚRGICO QUE AFECTA A LA AGRUPACIÓN

	Nº	%
44.69 OTRA OPERACION DE ESTOMAGO NCOC	167	43,95
86.83 OPERACION PLASTICA DE REDUCCION DE TAMAÑO	109	28,68
45.91 ANASTOMOSIS DE INTESTINO DELGADO A INTESTINO DELGADO	57	15,00
44.39 OTRA GASTROENTEROSTOMIA	42	11,05
44.31 DERIVACION GASTRICA PROXIMAL	5	1,32

GRD 289 PROCEDIMIENTOS SOBRE PARATIROIDES
CDM 10 ENFERMEDADES Y TRASTORNOS DE DE SISTEMA ENDOCRINO, NUTRICIÓN Y METABOLISMO
PESO 1,1474 TIPO QUIRÚRGICO

DATOS GENERALES

Altas totales	425
Porcentaje sobre el total de altas	0,04
Diagnósticos por alta	3,80
Estancia media bruta	6,65
Desviación estándar	6,94
Coefficiente de variación	1,04
Punto de corte	13,00
Porcentaje de casos extremos	8,47
Estancia media depurada	5,11

DISTRIBUCIÓN POR EDAD

	Altas	%
< 1 año	0	0,00
1-14 años	1	0,24
15-34 años	36	8,47
35-49 años	76	17,88
50-64 años	158	37,18
65-79 años	146	34,35
> 80 años	8	1,88

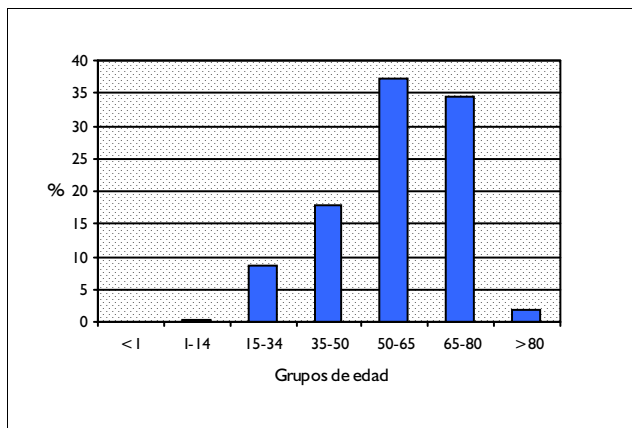

DISTRIBUCIÓN POR SEXO

	Altas	%
Hombres	83	19,53
Mujeres	342	80,47

DISTRIBUCIÓN SEGÚN INGRESO

	Altas	%
Urgente	39	9,18
Programado	386	90,82

DISTRIBUCION POR DÍAS DE ESTANCIA

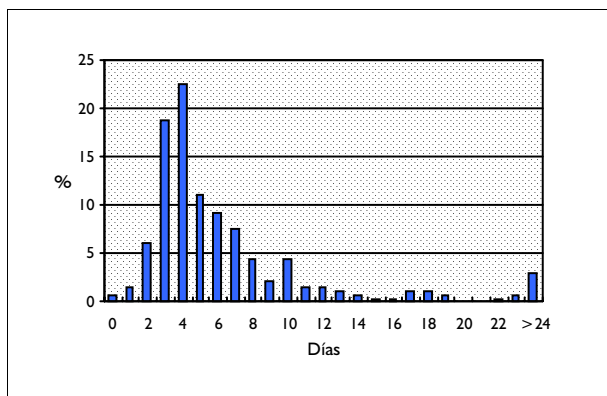

DISTRIBUCIÓN SEGÚN TIPO DE ALTA

	Altas	%
Domicilio	424	99,76
Traslado a otro hospital	1	0,24
Alta voluntaria	0	0,00
Éxito	0	0,00
Traslado a centro sociosanitario	0	0,00

DISTRIBUCIÓN SEGÚN FINANCIADOR

	Altas	%
Financiación pública	417	98,12
Mutualidades públicas	0	0,00
Empresas colaboradoras	0	0,00
Mut. acciden. trabajo y enf. prof.	0	0,00
Compañías accidente tráfico	0	0,00
Varios y Particulares	0	0,00
Convenios internacionales	1	0,24
Instituciones penitenciarias	0	0,00
Entidades privadas	0	0,00

INFORMACIÓN POR GRUPO DE HOSPITALES

	Altas	%	E.M
Grupo 1	17	4,00	5,94
Grupo 2	144	33,88	6,30
Grupo 3	57	13,41	7,25
Grupo 4	205	48,24	6,82
Grupo 5	2	0,47	4,00

DIAGNÓSTICO PRINCIPAL

	Nº	%
227.1 NEO BENIGNA DE GLANDULA PARATIROIDEA	256	60,24
252.0 HIPERPARATIROIDISMO	93	21,88
241.1 BOCIO MULTINODULAR NO TOXICO	24	5,65
226 NEOPLASIA BENIGNA GLANDULAS TIROIDEAS	12	2,82
193 NEOPLASIA MALIGNA TIROIDES	10	2,35

PROCEDIMIENTO QUIRÚRGICO QUE AFECTA A LA AGRUPACIÓN

	Nº	%
06.89 OTRA PARATIROIDECTOMIA	375	88,24
06.81 PARATIROIDECTOMIA TOTAL	33	7,76
06.13 BIOPSIA DE GLANDULA PARATIROIDES	16	3,76
06.99 OTRAS OPERACIONES SOBRE GLANDULAS PARATIROIDES	1	0,24

GRD 290 **PROCEDIMIENTOS SOBRE TIROIDES**
 CDM 10 **ENFERMEDADES Y TRASTORNOS DE DE SISTEMA ENDOCRINO, NUTRICIÓN Y METABOLISMO**
 PESO 0,9306 **TIPO QUIRÚRGICO**

DATOS GENERALES

Altas totales	3.514
Porcentaje sobre el total de altas	0,31
Diagnósticos por alta	2,21
Estancia media bruta	5,23
Desviación estándar	3,64
Coefficiente de variación	0,70
Punto de corte	10,50
Porcentaje de casos extremos	5,58
Estancia media depurada	4,58

DISTRIBUCIÓN POR EDAD

	Altas	%
< 1 año	0	0,00
1-14 años	20	0,57
15-34 años	671	19,10
35-49 años	1.159	32,98
50-64 años	1.061	30,19
65-79 años	575	16,36
> 80 años	28	0,80

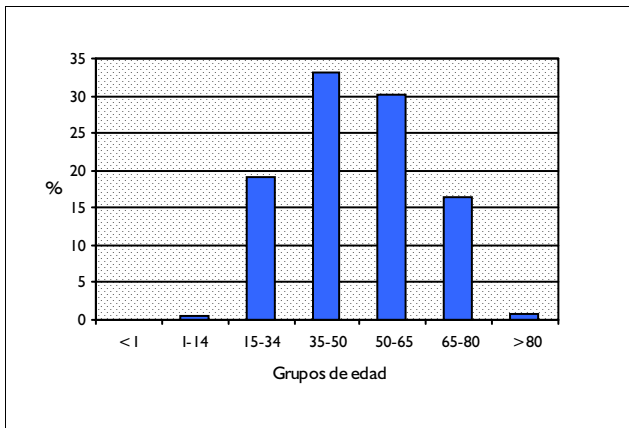

DISTRIBUCIÓN POR SEXO

	Altas	%
Hombres	469	13,35
Mujeres	3.045	86,65

DISTRIBUCIÓN SEGÚN INGRESO

	Altas	%
Urgente	131	3,73
Programado	3.383	96,27

DISTRIBUCION POR DÍAS DE ESTANCIA

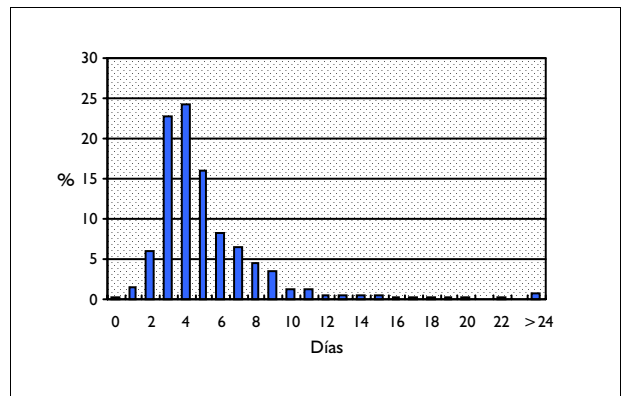

DISTRIBUCIÓN SEGÚN TIPO DE ALTA

	Altas	%
Domicilio	3.507	99,80
Traslado a otro hospital	1	0,03
Alta voluntaria	0	0,00
Éxito	4	0,11
Traslado a centro sociosanitario	0	0,00

DISTRIBUCIÓN SEGÚN FINANCIADOR

	Altas	%
Financiación pública	3.385	96,33
Mutualidades públicas	1	0,03
Empresas colaboradoras	2	0,06
Mut. acciden. trabajo y enf. prof.	0	0,00
Compañías accidente tráfico	0	0,00
Varios y Particulares	5	0,14
Convenios internacionales	1	0,03
Instituciones penitenciarias	4	0,11
Entidades privadas	0	0,00

INFORMACIÓN POR GRUPO DE HOSPITALES

	Altas	%	E.M
Grupo 1	241	6,86	4,91
Grupo 2	1.232	35,06	4,97
Grupo 3	713	20,29	5,89
Grupo 4	1.170	33,30	5,42
Grupo 5	158	4,50	3,35

DIAGNÓSTICO PRINCIPAL

	Nº	%
241.1 BOCIO MULTINODULAR NO TOXICO	1.241	35,32
241.0 BOCIO UNINODULAR NO TOXICO	588	16,73
193 NEOPLASIA MALIGNA TIROIDES	507	14,43
226 NEOPLASIA BENIGNA GLANDULAS TIROIDEAS	322	9,16
241.9 BOCIO NODULAR NO TOXICO Y NO ESPECIFICADO	198	5,63

PROCEDIMIENTO QUIRÚRGICO QUE AFECTA A LA AGRUPACIÓN

	Nº	%
06.2 LOBECTOMIA TIROIDEA UNILATERAL	1.431	40,72
06.4 TIROIDECTOMIA TOTAL	1.195	34,01
06.39 OTRA TIROIDECTOMIA PARCIAL NCOC	754	21,46
06.31 EXTIRPACION DE LESION DE TIROIDES	67	1,91
06.12 OTRA BIOPSIA DE GLANDULA TIROIDES	22	0,63

GRD 291
CDM 10
PESO 0,6746

PROCEDIMIENTOS SOBRE TRACTO TIREOGLOSO
ENFERMEDADES Y TRASTORNOS DE DE SISTEMA ENDOCRINO, NUTRICIÓN Y METABOLISMO
TIPO QUIRÚRGICO

DATOS GENERALES

Altas totales	290
Porcentaje sobre el total de altas	0,03
Diagnósticos por alta	1,42
Estancia media bruta	3,31
Desviación estándar	2,13
Coefficiente de variación	0,64
Punto de corte	7,00
Porcentaje de casos extremos	5,86
Estancia media depurada	3,00

DISTRIBUCIÓN POR EDAD

	Altas	%
< 1 año	1	0,34
1-14 años	119	41,03
15-34 años	93	32,07
35-49 años	45	15,52
50-64 años	23	7,93
65-79 años	9	3,10
> 80 años	0	0,00

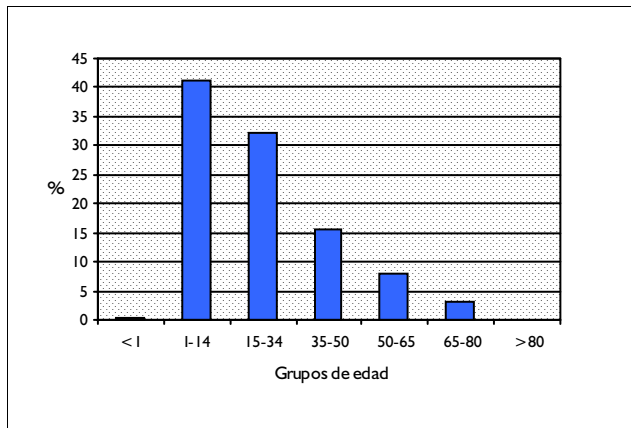

DISTRIBUCIÓN POR SEXO

	Altas	%
Hombres	159	54,83
Mujeres	131	45,17

DISTRIBUCIÓN SEGÚN INGRESO

	Altas	%
Urgente	17	5,86
Programado	273	94,14

DISTRIBUCION POR DÍAS DE ESTANCIA

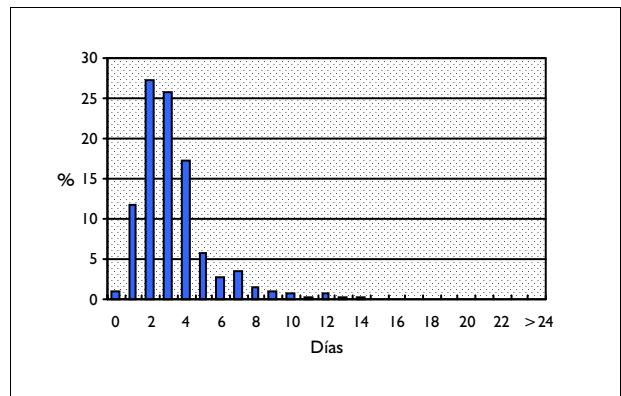

DISTRIBUCIÓN SEGÚN TIPO DE ALTA

	Altas	%
Domicilio	290	100,00
Traslado a otro hospital	0	0,00
Alta voluntaria	0	0,00
Éxito	0	0,00
Traslado a centro sociosanitario	0	0,00

DISTRIBUCIÓN SEGÚN FINANCIADOR

	Altas	%
Financiación pública	278	95,86
Mutualidades públicas	0	0,00
Empresas colaboradoras	1	0,34
Mut. acciden. trabajo y enf. prof.	0	0,00
Compañías accidente tráfico	1	0,34
Varios y Particulares	0	0,00
Convenios internacionales	0	0,00
Instituciones penitenciarias	1	0,34
Entidades privadas	0	0,00

INFORMACIÓN POR GRUPO DE HOSPITALES

	Altas	%	E.M
Grupo 1	24	8,28	3,17
Grupo 2	76	26,21	4,12
Grupo 3	48	16,55	3,69
Grupo 4	127	43,79	2,84
Grupo 5	15	5,17	2,27

DIAGNÓSTICO PRINCIPAL

	Nº	%
759.2 ANOMALIAS CONGENITAS DE OTRAS GLANDULAS ENDOCRINAS	288	99,31
246.8 OTROS TRASTORNOS ESPECIFICADOS DE LA TIROIDES	1	0,34
241.1 BOCIO MULTINODULAR NO TOXICO	1	0,34

PROCEDIMIENTO QUIRÚRGICO QUE AFECTA A LA AGRUPACIÓN

	Nº	%
06.7 EXTIRPACION DEL CONDUCTO TIROGLOSO	290	100,00

GRD 292
CDM 10
PESO 3,9223

OTROS PROCEDIMIENTOS QUIRURGICOS ENDOCR., NUTRIC. & METAB. CON CC
ENFERMEDADES Y TRASTORNOS DE DE SISTEMA ENDOCRINO, NUTRICIÓN Y METABOLISMO
TIPO QUIRÚRGICO

DATOS GENERALES

Altas totales	58
Porcentaje sobre el total de altas	0,01
Diagnósticos por alta	5,60
Estancia media bruta	19,09
Desviación estándar	18,82
Coefficiente de variación	0,99
Punto de corte	44,00
Porcentaje de casos extremos	6,90
Estancia media depurada	15,46

DISTRIBUCIÓN POR EDAD

	Altas	%
< 1 año	1	1,72
1-14 años	2	3,45
15-34 años	7	12,07
35-49 años	14	24,14
50-64 años	13	22,41
65-79 años	16	27,59
> 80 años	5	8,62

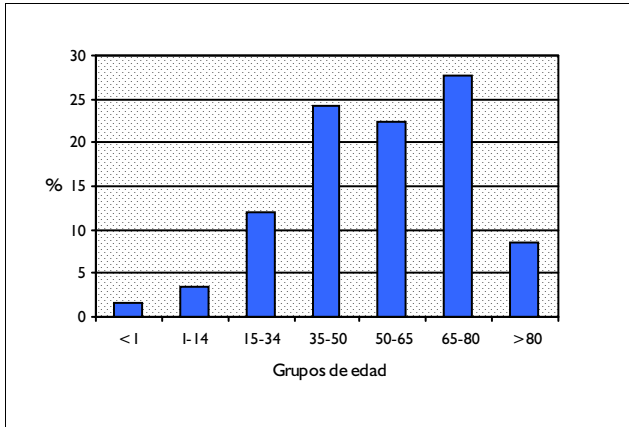

DISTRIBUCIÓN POR SEXO

	Altas	%
Hombres	29	50,00
Mujeres	29	50,00

DISTRIBUCIÓN SEGÚN INGRESO

	Altas	%
Urgente	30	51,72
Programado	28	48,28

DISTRIBUCION POR DÍAS DE ESTANCIA

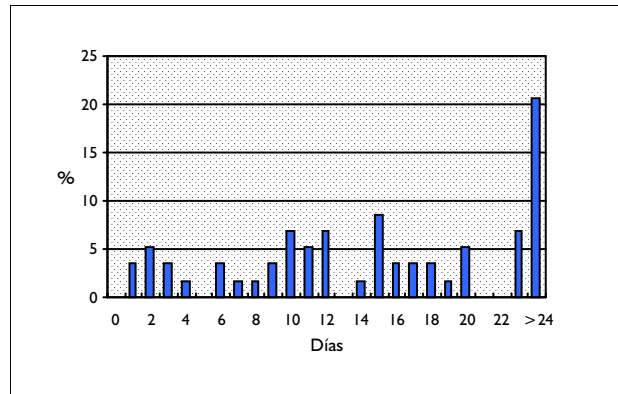

DISTRIBUCIÓN SEGÚN TIPO DE ALTA

	Altas	%
Domicilio	55	94,83
Traslado a otro hospital	1	1,72
Alta voluntaria	1	1,72
Éxito	1	1,72
Traslado a centro sociosanitario	0	0,00

DISTRIBUCIÓN SEGÚN FINANCIADOR

	Altas	%
Financiación pública	56	96,55
Mutualidades públicas	0	0,00
Empresas colaboradoras	0	0,00
Mut. acciden. trabajo y enf. prof.	0	0,00
Compañías accidente tráfico	0	0,00
Varios y Particulares	0	0,00
Convenios internacionales	0	0,00
Instituciones penitenciarias	2	3,45
Entidades privadas	0	0,00

INFORMACIÓN POR GRUPO DE HOSPITALES

	Altas	%	E.M
Grupo 1	4	6,90	23,25
Grupo 2	15	25,86	11,47
Grupo 3	12	20,69	14,75
Grupo 4	27	46,55	24,63
Grupo 5	0	0,00	

DIAGNÓSTICO PRINCIPAL

	Nº	%
193	NEOPLASIA MALIGNA TIROIDES	10 17,24
278.01	OBESIDAD MORBIDA	8 13,79
250.80	DIABETES CON OTRAS MANIF. TIPO II O NO ESP. NO DESCOMPENSADA	5 8,62
783.2	PERDIDA ANORMAL DE PESO	5 8,62
272.8	OTROS TRASTORNOS METABOLISMO LIPIDOS	3 5,17

PROCEDIMIENTO QUIRÚRGICO QUE AFECTA A LA AGRUPACIÓN

	Nº	%
40.11	BIOPSIA DE ESTRUCTURA LINFATICA	10 17,24
38.21	BIOPSIA DE VASO SANGUINEO	7 12,07
43.7	GASTRECTOMIA PARCIAL CON ANASTOMOSIS AL YEYUNO	6 10,34
39.27	ARTERIOVENOSTOMIA PARA DIALISIS RENAL	4 6,90
50.12	BIOPSIA ABIERTA DE HIGADO	3 5,17

GRD 293 OTROS PROCEDIMIENTOS QUIRURGICOS ENDOCR., NUTRIC. & METAB. SIN CC
 CDM 10 ENFERMEDADES Y TRASTORNOS DE DE SISTEMA ENDOCRINO, NUTRICIÓN Y METABOLISMO
 PESO 1,437 TIPO QUIRÚRGICO

DATOS GENERALES

Altas totales	101
Porcentaje sobre el total de altas	0,01
Diagnósticos por alta	3,06
Estancia media bruta	8,63
Desviación estándar	8,01
Coefficiente de variación	0,93
Punto de corte	28,00
Porcentaje de casos extremos	9,90
Estancia media depurada	8,40

DISTRIBUCIÓN POR EDAD

	Altas	%
< 1 año	0	0,00
1-14 años	9	8,91
15-34 años	21	20,79
35-49 años	31	30,69
50-64 años	25	24,75
65-79 años	13	12,87
> 80 años	2	1,98

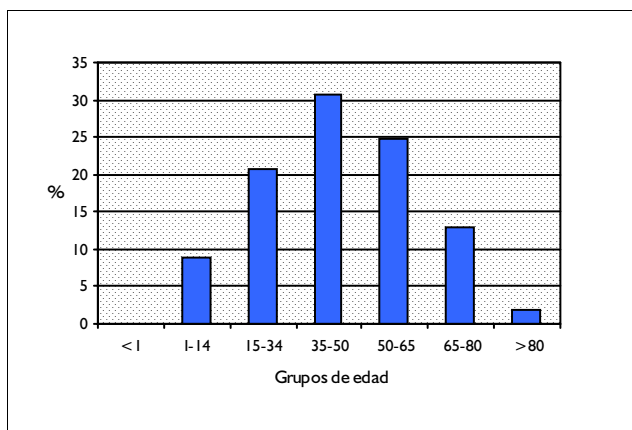

DISTRIBUCIÓN POR SEXO

	Altas	%
Hombres	37	36,63
Mujeres	64	63,37

DISTRIBUCIÓN SEGÚN INGRESO

	Altas	%
Urgente	17	16,83
Programado	84	83,17

DISTRIBUCION POR DÍAS DE ESTANCIA

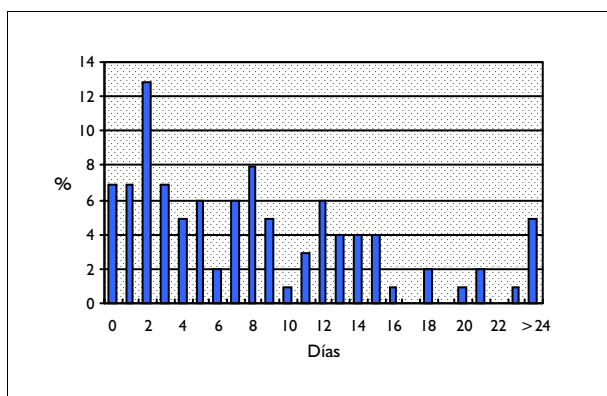

DISTRIBUCIÓN SEGÚN TIPO DE ALTA

	Altas	%
Domicilio	98	97,03
Traslado a otro hospital	2	1,98
Alta voluntaria	0	0,00
Éxito	1	0,99
Traslado a centro sociosanitario	0	0,00

DISTRIBUCIÓN SEGÚN FINANCIADOR

	Altas	%
Financiación pública	97	96,04
Mutualidades públicas	0	0,00
Empresas colaboradoras	0	0,00
Mut. acciden. trabajo y enf. prof.	0	0,00
Compañías accidente tráfico	0	0,00
Varios y Particulares	1	0,99
Convenios internacionales	1	0,99
Instituciones penitenciarias	0	0,00
Entidades privadas	0	0,00

INFORMACIÓN POR GRUPO DE HOSPITALES

	Altas	%	E.M
Grupo 1	5	4,95	5,00
Grupo 2	22	21,78	7,59
Grupo 3	21	20,79	8,14
Grupo 4	47	46,53	10,43
Grupo 5	6	5,94	3,17

DIAGNÓSTICO PRINCIPAL

	Nº	%
278.01 OBESIDAD MORBIDA	22	21,78
277.8 OTROS TRASTORNOS ESPECIFICOS METABOLISMO	8	7,92
272.8 OTROS TRASTORNOS METABOLISMO LIPIDOS	8	7,92
275.49 OTROS TRASTORNOS DEL METABOLISMO DEL CALCIO	7	6,93
211.7 NEO BENIGNA DE ISLOTES LANGERHANS	6	5,94

PROCEDIMIENTO QUIRÚRGICO QUE AFECTA A LA AGRUPACIÓN

	Nº	%
43.7 GASTRECTOMIA PARCIAL CON ANASTOMOSIS AL YEYUNO	15	14,85
80.26 ARTROSCOPIA DE RODILLA	10	9,90
40.11 BIOPSIA DE ESTRUCTURA LINFATICA	8	7,92
83.39 EXCISION DE LESION DE OTRO TEJIDO BLANDO, SALVO MANO	7	6,93
08.20 ELIMINACION DE LESION DE PARPADO, NEOM	5	4,95

GRD 294 DIABETES EDAD>35
CDM 10 ENFERMEDADES Y TRASTORNOS DE DE SISTEMA ENDOCRINO, NUTRICIÓN Y METABOLISMO
PESO 0,9957 TIPO MÉDICO

DATOS GENERALES

Altas totales	3.998
Porcentaje sobre el total de altas	0,36
Diagnósticos por alta	5,43
Estancia media bruta	8,96
Desviación estándar	7,65
Coefficiente de variación	0,85
Punto de corte	20,00
Porcentaje de casos extremos	6,10
Estancia media depurada	7,83

DISTRIBUCIÓN POR EDAD

	Altas	%
< 1 año	0	0,00
1-14 años	0	0,00
15-34 años	0	0,00
35-49 años	513	12,83
50-64 años	856	21,41
65-79 años	1.692	42,32
> 80 años	937	23,44

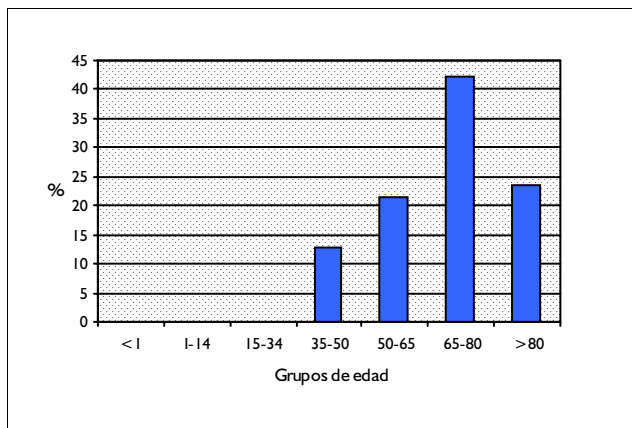

DISTRIBUCIÓN POR SEXO

	Altas	%
Hombres	1.738	43,47
Mujeres	2.259	56,50

DISTRIBUCIÓN SEGÚN INGRESO

	Altas	%
Urgente	3.374	84,39
Programado	624	15,61

DISTRIBUCION POR DÍAS DE ESTANCIA

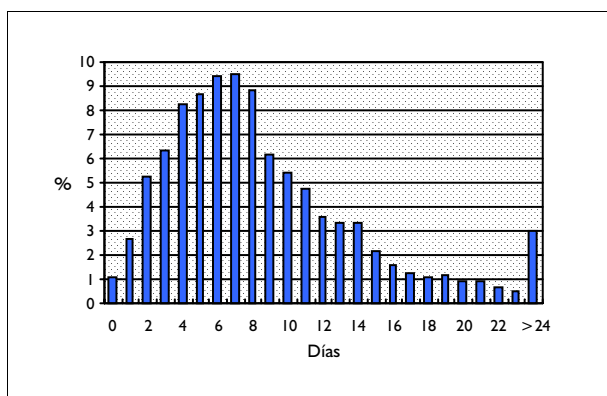

DISTRIBUCIÓN SEGÚN TIPO DE ALTA

	Altas	%
Domicilio	3.808	95,25
Traslado a otro hospital	45	1,13
Alta voluntaria	18	0,45
Éxitus	116	2,90
Traslado a centro sociosanitario	8	0,20

DISTRIBUCIÓN SEGÚN FINANCIADOR

	Altas	%
Financiación pública	3.868	96,75
Mutualidades públicas	2	0,05
Empresas colaboradoras	7	0,18
Mut. acciden. trabajo y enf. prof.	1	0,03
Compañías accidente tráfico	6	0,15
Varios y Particulares	28	0,70
Convenios internacionales	3	0,08
Instituciones penitenciarias	11	0,28
Entidades privadas	5	0,13

INFORMACIÓN POR GRUPO DE HOSPITALES

	Altas	%	E.M
Grupo 1	544	13,61	7,75
Grupo 2	1.223	30,59	8,51
Grupo 3	614	15,36	7,85
Grupo 4	1.521	38,04	10,06
Grupo 5	96	2,40	11,36

DIAGNÓSTICO PRINCIPAL

	Nº	%	
250.80	DIABETES CON OTRAS MANIF. TIPO II O NO ESP. NO DESCOMPENSADA	818	20,46
250.90	DIABETES COMPL. NO ESP. TIPO II O NO ESP. NO DESCOMPENSADA	646	16,16
250.02	DIABETES M. SIN MENCION COMPL. TIPO II O NO ESP. DESCOMPENS.	620	15,51
250.00	DIABETES M. SIN MENCION COMPL. TIPO II O NO ESP. NO DESCOM	255	6,38
250.20	DIABETES CON HIPEROSMOLARIDAD TIPO II O NO ESP. NO DESCOMP.	241	6,03

PROCEDIMIENTO QUIRÚRGICO QUE AFECTA A LA AGRUPACIÓN

Nº %

GRD 295 **DIABETES EDAD<36**
 CDM 10 **ENFERMEDADES Y TRASTORNOS DE DE SISTEMA ENDOCRINO, NUTRICIÓN Y METABOLISMO**
 PESO 0,8528 **TIPO MÉDICO**

DATOS GENERALES

Altas totales	1.843
Porcentaje sobre el total de altas	0,16
Diagnósticos por alta	2,31
Estancia media bruta	6,65
Desviación estándar	5,02
Coefficiente de variación	0,75
Punto de corte	16,50
Porcentaje de casos extremos	4,94
Estancia media depurada	6,07

DISTRIBUCIÓN POR EDAD

	Altas	%
< 1 año	4	0,22
1-14 años	673	36,52
15-34 años	1.129	61,26
35-49 años	37	2,01
50-64 años	0	0,00
65-79 años	0	0,00
> 80 años	0	0,00

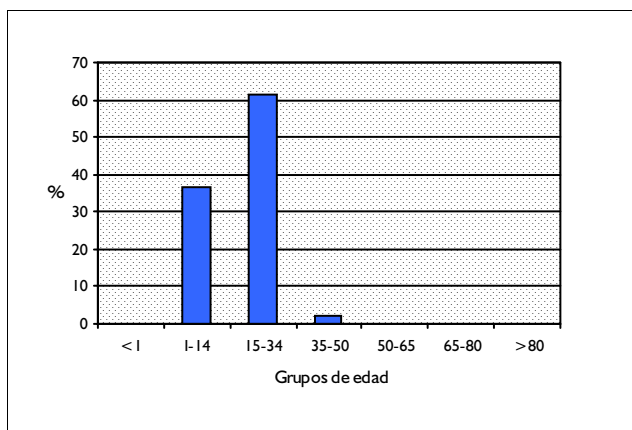

DISTRIBUCIÓN POR SEXO

	Altas	%
Hombres	1.000	54,26
Mujeres	843	45,74

DISTRIBUCIÓN SEGÚN INGRESO

	Altas	%
Urgente	1.588	86,16
Programado	255	13,84

DISTRIBUCION POR DÍAS DE ESTANCIA

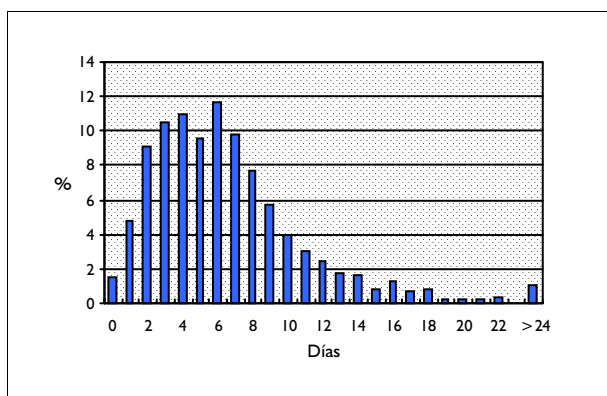

DISTRIBUCIÓN SEGÚN TIPO DE ALTA

	Altas	%
Domicilio	1.813	98,37
Traslado a otro hospital	16	0,87
Alta voluntaria	12	0,65
Éxitus	0	0,00
Traslado a centro sociosanitario	0	0,00

DISTRIBUCIÓN SEGÚN FINANCIADOR

	Altas	%
Financiación pública	1.736	94,19
Mutualidades públicas	4	0,22
Empresas colaboradoras	9	0,49
Mut. acciden. trabajo y enf. prof.	0	0,00
Compañías accidente tráfico	0	0,00
Varios y Particulares	21	1,14
Convenios internacionales	3	0,16
Instituciones penitenciarias	16	0,87
Entidades privadas	6	0,33

INFORMACIÓN POR GRUPO DE HOSPITALES

	Altas	%	E.M
Grupo 1	154	8,36	5,90
Grupo 2	653	35,43	6,57
Grupo 3	295	16,01	6,49
Grupo 4	665	36,08	7,07
Grupo 5	76	4,12	5,75

DIAGNÓSTICO PRINCIPAL

	Nº	%
250.11 DIABETES CON CETOACIDOSIS TIPO I NO DESCOMPENSADA	507	27,51
250.01 DIABETES M. SIN MENCION COMPL. TIPO I NO DESCOMPENSADA	365	19,80
250.13 DIABETES CON CETOACIDOSIS TIPO I DESCOMPENSADA	265	14,38
250.03 DIABETES M. SIN MENCION COMPL. TIPO I DESCOMPENSADA	179	9,71
250.91 DIABETES COMPL. NO ESP. TIPO I NO DESCOMPENSADA	129	7,00

PROCEDIMIENTO QUIRÚRGICO QUE AFECTA A LA AGRUPACIÓN

Nº %

GRD 296
CDM 10
PESO 1,1197

TRASTORNOS NUTRICIONALES & METABOLICOS MISCELANEOS EDAD>17 CON CC
ENFERMEDADES Y TRASTORNOS DE DE SISTEMA ENDOCRINO, NUTRICIÓN Y METABOLISMO
TIPO MÉDICO

DATOS GENERALES

Altas totales	1.031
Porcentaje sobre el total de altas	0,09
Diagnósticos por alta	6,96
Estancia media bruta	9,48
Desviación estándar	8,68
Coefficiente de variación	0,92
Punto de corte	24,00
Porcentaje de casos extremos	6,98
Estancia media depurada	8,09

DISTRIBUCIÓN POR EDAD

	Altas	%
< 1 año	0	0,00
1-14 años	0	0,00
15-34 años	53	5,14
35-49 años	69	6,69
50-64 años	143	13,87
65-79 años	395	38,31
> 80 años	371	35,98

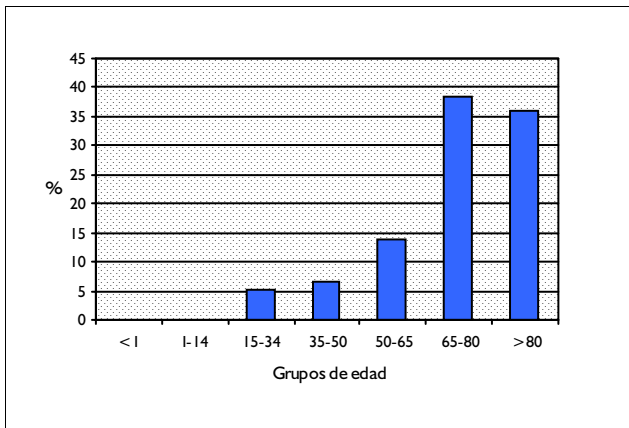

DISTRIBUCIÓN POR SEXO

	Altas	%
Hombres	445	43,16
Mujeres	586	56,84

DISTRIBUCIÓN SEGÚN INGRESO

	Altas	%
Urgente	849	82,35
Programado	182	17,65

DISTRIBUCION POR DÍAS DE ESTANCIA

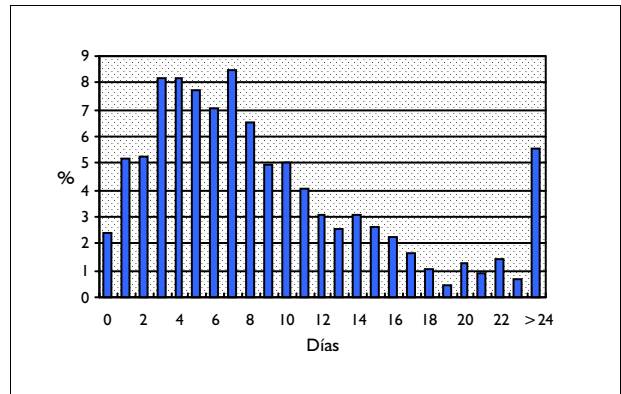

DISTRIBUCIÓN SEGÚN TIPO DE ALTA

	Altas	%
Domicilio	922	89,43
Traslado a otro hospital	14	1,36
Alta voluntaria	17	1,65
Éxito	77	7,47
Traslado a centro sociosanitario	1	0,10

DISTRIBUCIÓN SEGÚN FINANCIADOR

	Altas	%
Financiación pública	993	96,31
Mutualidades públicas	0	0,00
Empresas colaboradoras	1	0,10
Mut. acciden. trabajo y enf. prof.	0	0,00
Compañías accidente tráfico	0	0,00
Varios y Particulares	7	0,68
Convenios internacionales	0	0,00
Instituciones penitenciarias	3	0,29
Entidades privadas	0	0,00

INFORMACIÓN POR GRUPO DE HOSPITALES

	Altas	%	E.M
Grupo 1	120	11,64	9,67
Grupo 2	300	29,10	8,94
Grupo 3	182	17,65	9,40
Grupo 4	372	36,08	9,66
Grupo 5	57	5,53	10,98

DIAGNÓSTICO PRINCIPAL

	Nº	%
276.5 DISMINUCION DE VOLUMEN	236	22,89
276.1 HIPOSMOLARIDAD Y/O HIPONATREMIA	168	16,29
783.2 PERDIDA ANORMAL DE PESO	115	11,15
276.7 HIPERPOTASEMIA	79	7,66
275.42 HIPERCALCEMIA	52	5,04

PROCEDIMIENTO QUIRÚRGICO QUE AFECTA A LA AGRUPACIÓN

Nº %

GRD 297
CDM 10
PESO 0,5846

TRASTORNOS NUTRICIONALES & METABOLICOS MISCELANEOS EDAD>17 SIN CC
ENFERMEDADES Y TRASTORNOS DE DE SISTEMA ENDOCRINO, NUTRICIÓN Y METABOLISMO
TIPO MÉDICO

DATOS GENERALES

Altas totales	954
Porcentaje sobre el total de altas	0,09
Diagnósticos por alta	4,34
Estancia media bruta	8,15
Desviación estándar	8,19
Coefficiente de variación	1,00
Punto de corte	23,00
Porcentaje de casos extremos	5,24
Estancia media depurada	7,00

DISTRIBUCIÓN POR EDAD

	Altas	%
< 1 año	0	0,00
1-14 años	0	0,00
15-34 años	98	10,27
35-49 años	141	14,78
50-64 años	165	17,30
65-79 años	310	32,49
> 80 años	240	25,16

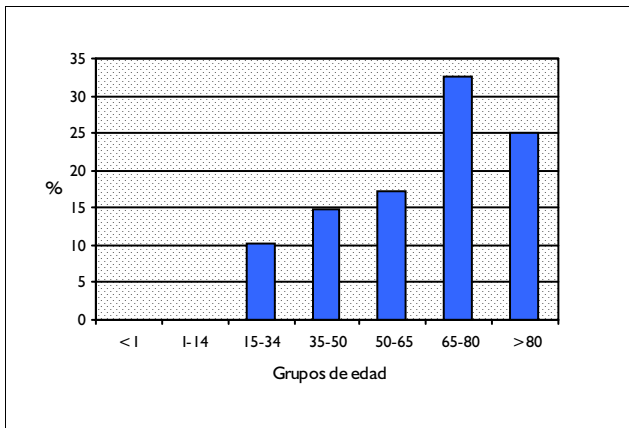

DISTRIBUCIÓN POR SEXO

	Altas	%
Hombres	359	37,63
Mujeres	595	62,37

DISTRIBUCIÓN SEGÚN INGRESO

	Altas	%
Urgente	709	74,32
Programado	245	25,68

DISTRIBUCION POR DÍAS DE ESTANCIA

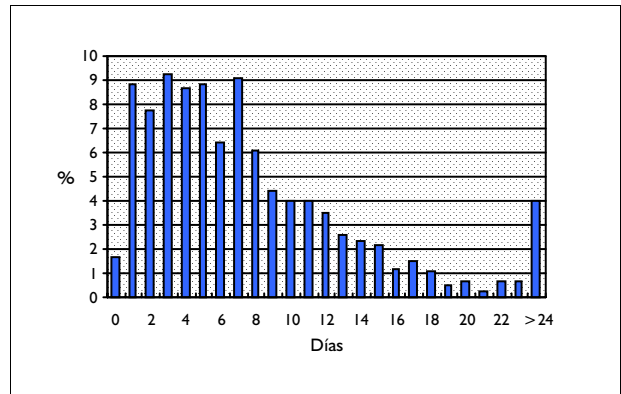

DISTRIBUCIÓN SEGÚN TIPO DE ALTA

	Altas	%
Domicilio	889	93,19
Traslado a otro hospital	11	1,15
Alta voluntaria	8	0,84
Éxito	46	4,82
Traslado a centro sociosanitario	0	0,00

DISTRIBUCIÓN SEGÚN FINANCIADOR

	Altas	%
Financiación pública	917	96,12
Mutualidades públicas	1	0,10
Empresas colaboradoras	3	0,31
Mut. acciden. trabajo y enf. prof.	1	0,10
Compañías accidente tráfico	0	0,00
Varios y Particulares	8	0,84
Convenios internacionales	1	0,10
Instituciones penitenciarias	1	0,10
Entidades privadas	0	0,00

INFORMACIÓN POR GRUPO DE HOSPITALES

	Altas	%	E.M
Grupo 1	136	14,26	7,53
Grupo 2	306	32,08	7,58
Grupo 3	180	18,87	8,16
Grupo 4	312	32,70	8,96
Grupo 5	20	2,10	8,65

DIAGNÓSTICO PRINCIPAL

	Nº	%
276.5 DISMINUCION DE VOLUMEN	150	15,72
783.2 PERDIDA ANORMAL DE PESO	126	13,21
276.1 HIPOSMOLARIDAD Y/O HIPONATREMIA	110	11,53
278.01 OBESIDAD MORBIDA	108	11,32
251.2 HIPOGLUCEMIA NO ESPECIFICADA	91	9,54

PROCEDIMIENTO QUIRÚRGICO QUE AFECTA A LA AGRUPACIÓN

Nº %

GRD 298
CDM 10
PESO 0,5363

TRASTORNOS NUTRICIONALES & METABOLICOS MISCELANEOS EDAD<18
ENFERMEDADES Y TRASTORNOS DE DE SISTEMA ENDOCRINO, NUTRICIÓN Y METABOLISMO
TIPO MÉDICO

DATOS GENERALES

Altas totales	1.074
Porcentaje sobre el total de altas	0,10
Diagnósticos por alta	2,26
Estancia media bruta	4,38
Desviación estándar	7,40
Coefficiente de variación	1,69
Punto de corte	9,50
Porcentaje de casos extremos	19,46
Estancia media depurada	3,21

DISTRIBUCIÓN POR EDAD

	Altas	%
< 1 año	320	29,80
1-14 años	689	64,15
15-34 años	65	6,05
35-49 años	0	0,00
50-64 años	0	0,00
65-79 años	0	0,00
> 80 años	0	0,00

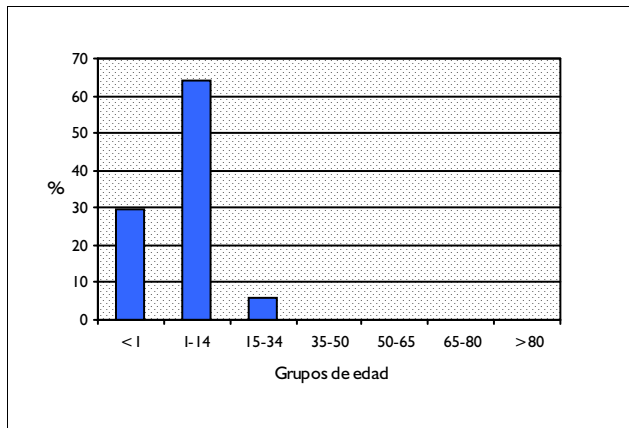

DISTRIBUCIÓN POR SEXO

	Altas	%
Hombres	508	47,30
Mujeres	566	52,70

DISTRIBUCIÓN SEGÚN INGRESO

	Altas	%
Urgente	708	65,92
Programado	366	34,08

DISTRIBUCION POR DÍAS DE ESTANCIA

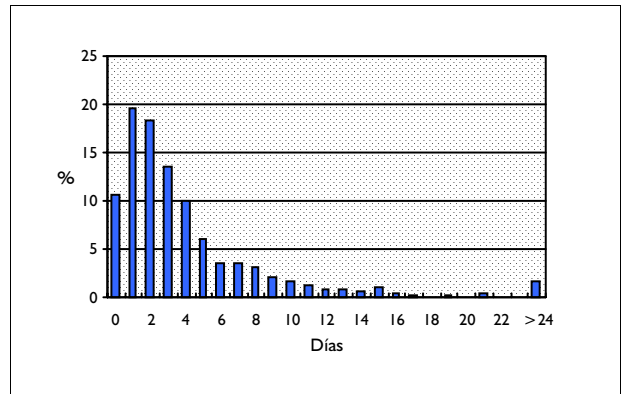

DISTRIBUCIÓN SEGÚN TIPO DE ALTA

	Altas	%
Domicilio	1.055	98,23
Traslado a otro hospital	12	1,12
Alta voluntaria	5	0,47
Éxito	2	0,19
Traslado a centro sociosanitario	0	0,00

DISTRIBUCIÓN SEGÚN FINANCIADOR

	Altas	%
Financiación pública	1.022	95,16
Mutualidades públicas	3	0,28
Empresas colaboradoras	3	0,28
Mut. acciden. trabajo y enf. prof.	0	0,00
Compañías accidente tráfico	0	0,00
Varios y Particulares	14	1,30
Convenios internacionales	0	0,00
Instituciones penitenciarias	4	0,37
Entidades privadas	3	0,28

INFORMACIÓN POR GRUPO DE HOSPITALES

	Altas	%	E.M
Grupo 1	214	19,93	2,81
Grupo 2	369	34,36	3,44
Grupo 3	147	13,69	3,73
Grupo 4	289	26,91	6,82
Grupo 5	55	5,12	5,75

DIAGNÓSTICO PRINCIPAL

	Nº	%
783.4 FALTA DE DESARROLLO FISIOLÓGICO NORMAL PREVISTO	417	38,83
276.5 DISMINUCION DE VOLUMEN	173	16,11
251.2 HIPOGLUCEMIA NO ESPECIFICADA	93	8,66
783.0 ANOREXIA	47	4,38
263.9 DESNUTRICION PROTEICO-CALORICA SIN ESPECIFICAR	36	3,35

PROCEDIMIENTO QUIRÚRGICO QUE AFECTA A LA AGRUPACIÓN

Nº %

GRD 299
CDM 10
PESO 0,8507

ERRORES INNATOS DEL METABOLISMO
ENFERMEDADES Y TRASTORNOS DE DE SISTEMA ENDOCRINO, NUTRICIÓN Y METABOLISMO
TIPO MÉDICO

DATOS GENERALES

Altas totales	457
Porcentaje sobre el total de altas	0,04
Diagnósticos por alta	2,58
Estancia media bruta	4,89
Desviación estándar	8,51
Coefficiente de variación	1,74
Punto de corte	17,88
Porcentaje de casos extremos	25,60
Estancia media depurada	4,06

DISTRIBUCIÓN POR EDAD

	Altas	%
< 1 año	53	11,60
1-14 años	111	24,29
15-34 años	70	15,32
35-49 años	97	21,23
50-64 años	75	16,41
65-79 años	44	9,63
> 80 años	7	1,53

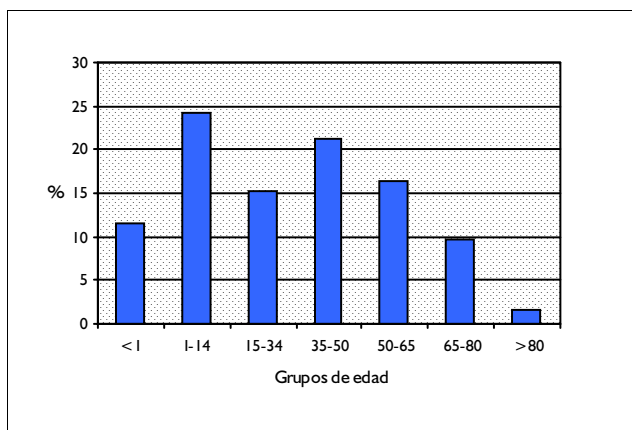

DISTRIBUCIÓN POR SEXO

	Altas	%
Hombres	300	65,65
Mujeres	157	34,35

DISTRIBUCIÓN SEGÚN INGRESO

	Altas	%
Urgente	214	46,83
Programado	243	53,17

DISTRIBUCION POR DÍAS DE ESTANCIA

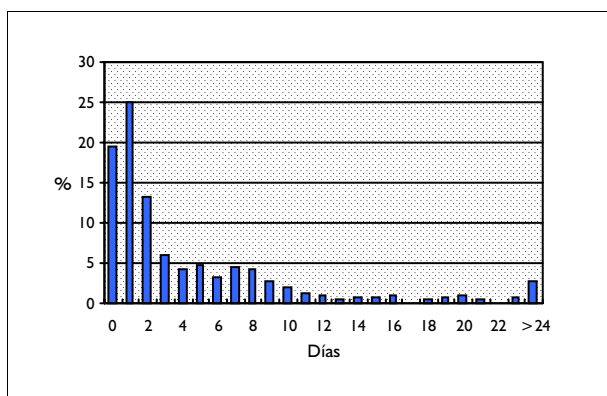

DISTRIBUCIÓN SEGÚN TIPO DE ALTA

	Altas	%
Domicilio	450	98,47
Traslado a otro hospital	2	0,44
Alta voluntaria	0	0,00
Éxito	5	1,09
Traslado a centro sociosanitario	0	0,00

DISTRIBUCIÓN SEGÚN FINANCIADOR

	Altas	%
Financiación pública	450	98,47
Mutualidades públicas	0	0,00
Empresas colaboradoras	1	0,22
Mut. acciden. trabajo y enf. prof.	0	0,00
Compañías accidente tráfico	0	0,00
Varios y Particulares	1	0,22
Convenios internacionales	0	0,00
Instituciones penitenciarias	2	0,44
Entidades privadas	0	0,00

INFORMACIÓN POR GRUPO DE HOSPITALES

	Altas	%	E.M
Grupo 1	67	14,66	1,75
Grupo 2	108	23,63	4,56
Grupo 3	85	18,60	5,06
Grupo 4	172	37,64	6,17
Grupo 5	25	5,47	5,40

DIAGNÓSTICO PRINCIPAL

	Nº	%
275.0 TRASTORNO METABOLISMO DEL HIERRO	130	28,45
272.7 LIPIDOSIS	48	10,50
277.1 TRASTORNO METABOLISMO DE PORFIRINA	33	7,22
272.8 OTROS TRASTORNOS METABOLISMO LIPIDOS	30	6,56
277.8 OTROS TRASTORNOS ESPECIFICOS METABOLISMO	28	6,13

PROCEDIMIENTO QUIRÚRGICO QUE AFECTA A LA AGRUPACIÓN

Nº %

GRD 300 TRASTORNOS ENDOCRINOS CON CC
CDM 10 ENFERMEDADES Y TRASTORNOS DE DE SISTEMA ENDOCRINO, NUTRICIÓN Y METABOLISMO
PESO 1,2479 TIPO MÉDICO

DATOS GENERALES

Altas totales	707
Porcentaje sobre el total de altas	0,06
Diagnósticos por alta	5,62
Estancia media bruta	10,44
Desviación estándar	9,86
Coefficiente de variación	0,94
Punto de corte	31,50
Porcentaje de casos extremos	6,22
Estancia media depurada	9,63

DISTRIBUCIÓN POR EDAD

	Altas	%
< 1 año	6	0,85
1-14 años	25	3,54
15-34 años	75	10,61
35-49 años	100	14,14
50-64 años	156	22,07
65-79 años	263	37,20
> 80 años	82	11,60

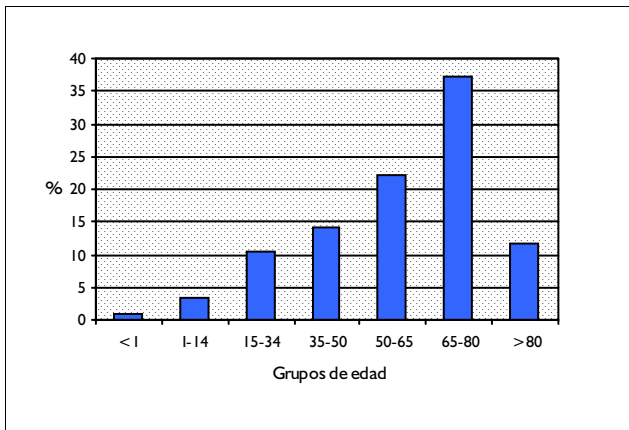

DISTRIBUCIÓN POR SEXO

	Altas	%
Hombres	254	35,93
Mujeres	453	64,07

DISTRIBUCIÓN SEGÚN INGRESO

	Altas	%
Urgente	454	64,21
Programado	253	35,79

DISTRIBUCION POR DÍAS DE ESTANCIA

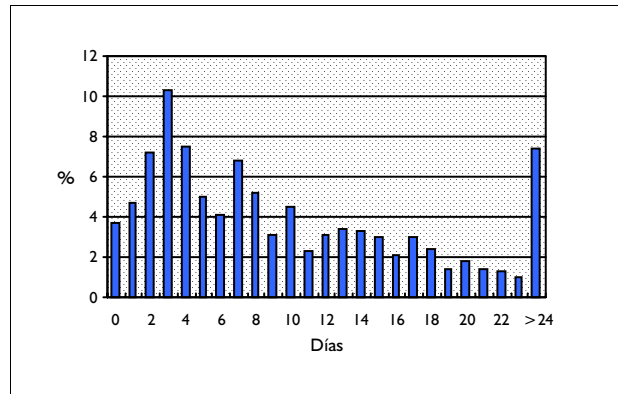

DISTRIBUCIÓN SEGÚN TIPO DE ALTA

	Altas	%
Domicilio	651	92,08
Traslado a otro hospital	13	1,84
Alta voluntaria	4	0,57
Éxito	38	5,37
Traslado a centro sociosanitario	1	0,14

DISTRIBUCIÓN SEGÚN FINANCIADOR

	Altas	%
Financiación pública	666	94,20
Mutualidades públicas	2	0,28
Empresas colaboradoras	1	0,14
Mut. acciden. trabajo y enf. prof.	0	0,00
Compañías accidente tráfico	0	0,00
Varios y Particulares	2	0,28
Convenios internacionales	0	0,00
Instituciones penitenciarias	1	0,14
Entidades privadas	0	0,00

INFORMACIÓN POR GRUPO DE HOSPITALES

	Altas	%	E.M
Grupo 1	61	8,63	7,74
Grupo 2	193	27,30	11,15
Grupo 3	139	19,66	9,42
Grupo 4	299	42,29	10,92
Grupo 5	15	2,12	12,33

DIAGNÓSTICO PRINCIPAL

	Nº	%	
193	NEOPLASIA MALIGNA TIROIDES	70	9,90
255.4	INSUFICIENCIA CORTICOADRENAL	57	8,06
244.9	HIPOTIROIDISMO NO ESPECIFICADO	47	6,65
242.00	BOCIO TOXICO DIFUSO SIN CRISIS	45	6,36
194.0	NEO MALIGNA DE GLANDULA SUPRARRENAL	34	4,81

PROCEDIMIENTO QUIRÚRGICO QUE AFECTA A LA AGRUPACIÓN

Nº %

GRD 301
CDM 10
PESO 0,7734

TRASTORNOS ENDOCRINOS SIN CC
ENFERMEDADES Y TRASTORNOS DE DE SISTEMA ENDOCRINO, NUTRICIÓN Y METABOLISMO
TIPO MÉDICO

DATOS GENERALES

Altas totales	2.007
Porcentaje sobre el total de altas	0,18
Diagnósticos por alta	2,74
Estancia media bruta	5,31
Desviación estándar	6,57
Coefficiente de variación	1,24
Punto de corte	17,00
Porcentaje de casos extremos	18,09
Estancia media depurada	4,88

DISTRIBUCIÓN POR EDAD

	Altas	%
< 1 año	28	1,40
1-14 años	271	13,50
15-34 años	327	16,29
35-49 años	428	21,33
50-64 años	472	23,52
65-79 años	402	20,03
> 80 años	79	3,94

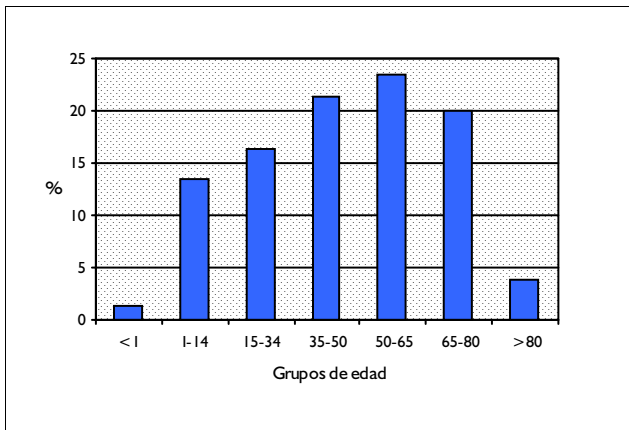

DISTRIBUCIÓN POR SEXO

	Altas	%
Hombres	547	27,25
Mujeres	1.460	72,75

DISTRIBUCIÓN SEGÚN INGRESO

	Altas	%
Urgente	730	36,37
Programado	1.277	63,63

DISTRIBUCION POR DÍAS DE ESTANCIA

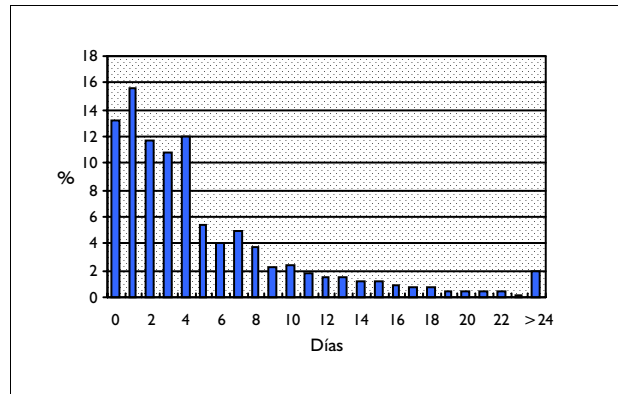

DISTRIBUCIÓN SEGÚN TIPO DE ALTA

	Altas	%
Domicilio	1.971	98,21
Traslado a otro hospital	17	0,85
Alta voluntaria	8	0,40
Éxito	11	0,55
Traslado a centro sociosanitario	0	0,00

DISTRIBUCIÓN SEGÚN FINANCIADOR

	Altas	%
Financiación pública	1.933	96,31
Mutualidades públicas	5	0,25
Empresas colaboradoras	2	0,10
Mut. acciden. trabajo y enf. prof.	0	0,00
Compañías accidente tráfico	1	0,05
Varios y Particulares	2	0,10
Convenios internacionales	0	0,00
Instituciones penitenciarias	7	0,35
Entidades privadas	2	0,10

INFORMACIÓN POR GRUPO DE HOSPITALES

	Altas	%	E.M
Grupo 1	148	7,37	5,13
Grupo 2	429	21,38	5,33
Grupo 3	329	16,39	6,58
Grupo 4	1.067	53,16	4,96
Grupo 5	34	1,69	4,85

DIAGNÓSTICO PRINCIPAL

	Nº	%
193	NEOPLASIA MALIGNA TIROIDES	275 13,70
242.00	BOCIO TOXICO DIFUSO SIN CRISIS	193 9,62
255.0	SINDROME DE CUSHING	123 6,13
242.20	BOCIO MULTINODULAR TOXICO SIN CRISIS	111 5,53
259.1	PRECOCIDAD DESARROLLO SEXUAL Y PUBERTAD SIN CLASIF.OTRO CONC	97 4,83

PROCEDIMIENTO QUIRÚRGICO QUE AFECTA A LA AGRUPACIÓN

Nº %

GRD 565 PROCEDIMIENTOS ENDOCR.,NUTRIC. & METAB. EXC.AMPUTACION M.INF. CON CC MAYOR
 CDM 10 ENFERMEDADES Y TRASTORNOS DE DE SISTEMA ENDOCRINO, NUTRICIÓN Y METABOLISMO
 PESO 5,4165 TIPO QUIRÚRGICO

DATOS GENERALES

Altas totales	217
Porcentaje sobre el total de altas	0,02
Diagnósticos por alta	6,32
Estancia media bruta	20,25
Desviación estándar	20,49
Coefficiente de variación	1,01
Punto de corte	49,50
Porcentaje de casos extremos	11,06
Estancia media depurada	14,15

DISTRIBUCIÓN POR EDAD

	Altas	%
< 1 año	0	0,00
1-14 años	2	0,92
15-34 años	32	14,75
35-49 años	49	22,58
50-64 años	46	21,20
65-79 años	65	29,95
> 80 años	23	10,60

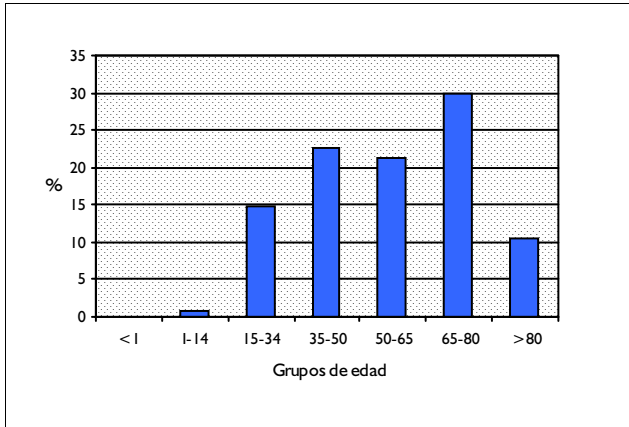

DISTRIBUCIÓN POR SEXO

	Altas	%
Hombres	70	32,26
Mujeres	147	67,74

DISTRIBUCIÓN SEGÚN INGRESO

	Altas	%
Urgente	58	26,73
Programado	159	73,27

DISTRIBUCION POR DÍAS DE ESTANCIA

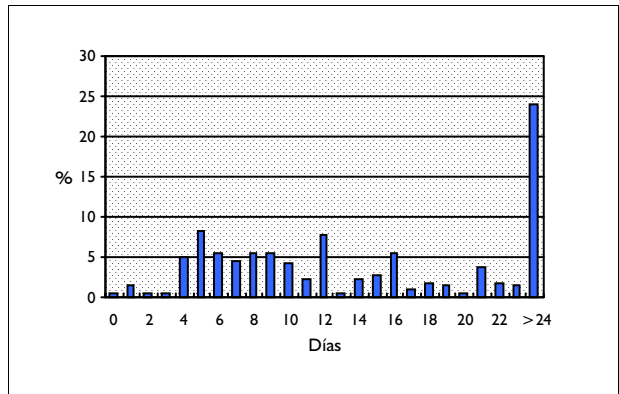

DISTRIBUCIÓN SEGÚN TIPO DE ALTA

	Altas	%
Domicilio	192	88,48
Traslado a otro hospital	4	1,84
Alta voluntaria	1	0,46
Éxito	20	9,22
Traslado a centro sociosanitario	0	0,00

DISTRIBUCIÓN SEGÚN FINANCIADOR

	Altas	%
Financiación pública	206	94,93
Mutualidades públicas	0	0,00
Empresas colaboradoras	0	0,00
Mut. acciden. trabajo y enf. prof.	0	0,00
Compañías accidente tráfico	0	0,00
Varios y Particulares	0	0,00
Convenios internacionales	1	0,46
Instituciones penitenciarias	1	0,46
Entidades privadas	0	0,00

INFORMACIÓN POR GRUPO DE HOSPITALES

	Altas	%	E.M
Grupo 1	21	9,68	14,81
Grupo 2	53	24,42	17,04
Grupo 3	51	23,50	19,80
Grupo 4	86	39,63	24,66
Grupo 5	6	2,76	8,33

DIAGNÓSTICO PRINCIPAL

	Nº	%
278.01 OBESIDAD MORBIDA	52	23,96
241.1 BOCIO MULTINODULAR NO TOXICO	31	14,29
193 NEOPLASIA MALIGNA TIROIDES	18	8,29
241.0 BOCIO UNINODULAR NO TOXICO	10	4,61
227.1 NEO BENIGNA DE GLANDULA PARATIROIDEA	9	4,15

PROCEDIMIENTO QUIRÚRGICO QUE AFECTA A LA AGRUPACIÓN

	Nº	%
06.4 TIROIDECTOMIA TOTAL	42	19,27
06.2 LOBECTOMIA TIROIDEA UNILATERAL	22	10,09
44.39 OTRA GASTROENTEROSTOMIA	20	9,17
44.69 OTRA OPERACION DE ESTOMAGO NCOC	18	8,26
86.22 DESBRIDAMIENTO EXCISIONAL DE HERIDA, INFECCION O QUEMADURA	18	8,26

GRD 566
CDM 10
PESO 2,624

TRAST. ENDOCRINO, NUTRIC. & METAB. EXC. TRAST. DE INGESTA O CF CON CC MAYOR
ENFERMEDADES Y TRASTORNOS DE DE SISTEMA ENDOCRINO, NUTRICIÓN Y METABOLISMO
TIPO MÉDICO

DATOS GENERALES

Altas totales	1.478
Porcentaje sobre el total de altas	0,13
Diagnósticos por alta	7,52
Estancia media bruta	13,86
Desviación estándar	14,11
Coefficiente de variación	1,02
Punto de corte	33,50
Porcentaje de casos extremos	7,24
Estancia media depurada	10,97

DISTRIBUCIÓN POR EDAD

	Altas	%
< 1 año	11	0,74
1-14 años	45	3,04
15-34 años	45	3,04
35-49 años	93	6,29
50-64 años	169	11,43
65-79 años	516	34,91
> 80 años	599	40,53

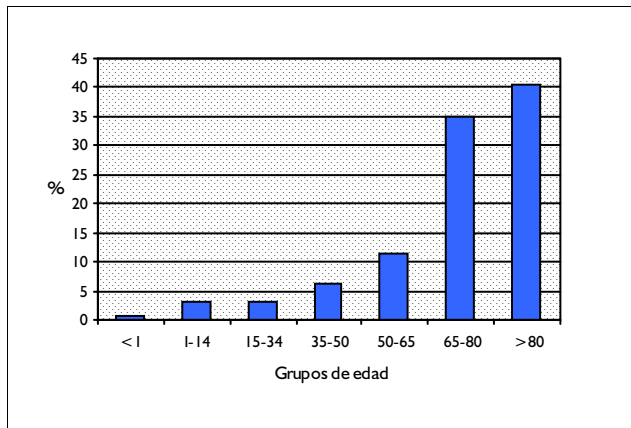

DISTRIBUCIÓN POR SEXO

	Altas	%
Hombres	630	42,63
Mujeres	848	57,37

DISTRIBUCIÓN SEGÚN INGRESO

	Altas	%
Urgente	1.315	88,97
Programado	163	11,03

DISTRIBUCION POR DÍAS DE ESTANCIA

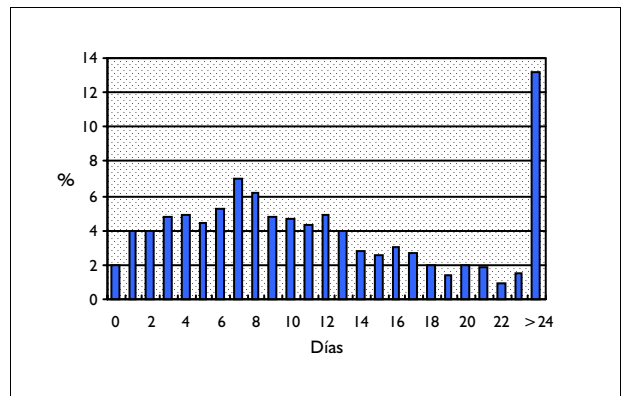

DISTRIBUCIÓN SEGÚN TIPO DE ALTA

	Altas	%
Domicilio	1.117	75,58
Traslado a otro hospital	49	3,32
Alta voluntaria	16	1,08
Éxitus	285	19,28
Traslado a centro sociosanitario	11	0,74

DISTRIBUCIÓN SEGÚN FINANCIADOR

	Altas	%
Financiación pública	1.420	96,08
Mutualidades públicas	0	0,00
Empresas colaboradoras	2	0,14
Mut. acciden. trabajo y enf. prof.	0	0,00
Compañías accidente tráfico	1	0,07
Varios y Particulares	9	0,61
Convenios internacionales	2	0,14
Instituciones penitenciarias	5	0,34
Entidades privadas	0	0,00

INFORMACIÓN POR GRUPO DE HOSPITALES

	Altas	%	E.M
Grupo 1	186	12,58	12,17
Grupo 2	490	33,15	12,74
Grupo 3	264	17,86	11,66
Grupo 4	453	30,65	15,82
Grupo 5	85	5,75	20,40

DIAGNÓSTICO PRINCIPAL

	Nº	%
276.5 DISMINUCION DE VOLUMEN	195	13,19
250.20 DIABETES CON HIPEROSMOLARIDAD TIPO II O NO ESP. NO DESCOMP.	150	10,15
250.80 DIABETES CON OTRAS MANIF. TIPO II O NO ESP. NO DESCOMPENSADA	102	6,90
250.02 DIABETES M. SIN MENCION COMPL. TIPO II O NO ESP. DESCOMPENS.	84	5,68
250.90 DIABETES COMPL. NO ESP. TIPO II O NO ESP. NO DESCOMPENSADA	82	5,55

PROCEDIMIENTO QUIRÚRGICO QUE AFECTA A LA AGRUPACIÓN

Nº %

GRD 753
CDM 10
PESO 3,183

REHABILITACION PARA TRASTORNO COMPULSIVO NUTRICIONAL
ENFERMEDADES Y TRASTORNOS DE DE SISTEMA ENDOCRINO, NUTRICIÓN Y METABOLISMO
TIPO MÉDICO

DATOS GENERALES

Altas totales	661
Porcentaje sobre el total de altas	0,06
Diagnósticos por alta	2,41
Estancia media bruta	26,90
Desviación estándar	24,80
Coefficiente de variación	0,92
Punto de corte	80,00
Porcentaje de casos extremos	4,24
Estancia media depurada	24,34

DISTRIBUCIÓN POR EDAD

	Altas	%
< 1 año	0	0,00
1-14 años	62	9,38
15-34 años	559	84,57
35-49 años	34	5,14
50-64 años	3	0,45
65-79 años	1	0,15
> 80 años	2	0,30

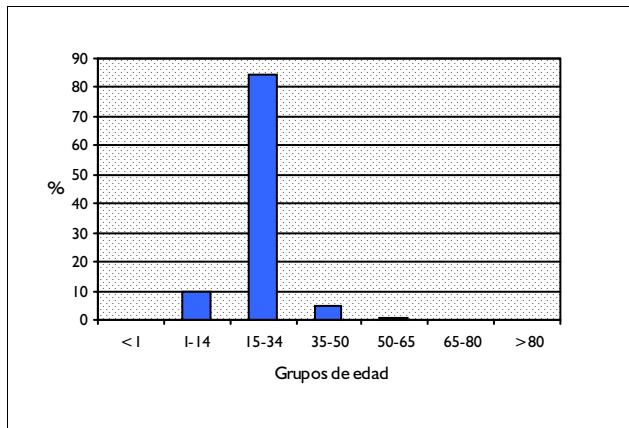

DISTRIBUCIÓN POR SEXO

	Altas	%
Hombres	44	6,66
Mujeres	617	93,34

DISTRIBUCIÓN SEGÚN INGRESO

	Altas	%
Urgente	517	78,21
Programado	144	21,79

DISTRIBUCION POR DÍAS DE ESTANCIA

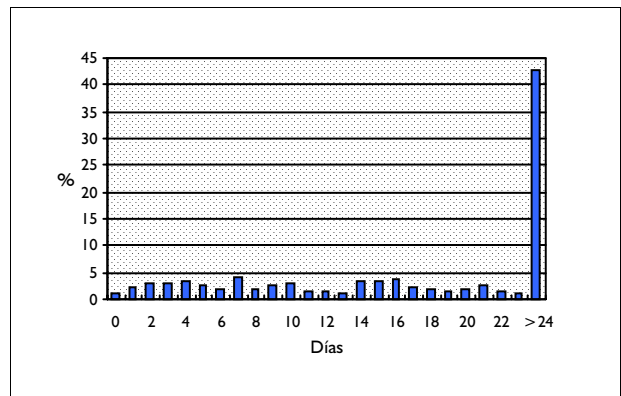

DISTRIBUCIÓN SEGÚN TIPO DE ALTA

	Altas	%
Domicilio	639	96,67
Traslado a otro hospital	9	1,36
Alta voluntaria	10	1,51
Éxito	1	0,15
Traslado a centro sociosanitario	0	0,00

DISTRIBUCIÓN SEGÚN FINANCIADOR

	Altas	%
Financiación pública	634	95,92
Mutualidades públicas	1	0,15
Empresas colaboradoras	5	0,76
Mut. acciden. trabajo y enf. prof.	0	0,00
Compañías accidente tráfico	0	0,00
Varios y Particulares	2	0,30
Convenios internacionales	0	0,00
Instituciones penitenciarias	10	1,51
Entidades privadas	1	0,15

INFORMACIÓN POR GRUPO DE HOSPITALES

	Altas	%	E.M
Grupo 1	8	1,21	5,13
Grupo 2	150	22,69	26,65
Grupo 3	147	22,24	26,27
Grupo 4	226	34,19	27,85
Grupo 5	130	19,67	27,58

DIAGNÓSTICO PRINCIPAL

	Nº	%
307.1 ANOREXIA NERVIOSA	541	81,85
307.51 BULIMIA	120	18,15

PROCEDIMIENTO QUIRÚRGICO QUE AFECTA A LA AGRUPACIÓN

Nº %

**CATEGORIA DIAGNOSTICA PRINCIPAL 11:
ENF. Y TRAST. DE RIÑON Y VIAS URINARIAS**

GRD 303 PROCEDIMIENTOS S.RIÑON, URETER & PROC. MAYORES S. VEJIGA POR NEOPLASIA
CDM 11 ENFERMEDADES Y TRASTORNOS DE RIÑON Y VÍAS URINARIAS
PESO 2,898 TIPO QUIRÚRGICO

DATOS GENERALES

Altas totales	1.480
Porcentaje sobre el total de altas	0,13
Diagnósticos por alta	3,69
Estancia media bruta	16,27
Desviación estándar	11,66
Coefficiente de variación	0,72
Punto de corte	39,00
Porcentaje de casos extremos	4,93
Estancia media depurada	14,34

DISTRIBUCIÓN POR EDAD

	Altas	%
< 1 año	1	0,07
1-14 años	9	0,61
15-34 años	23	1,55
35-49 años	134	9,05
50-64 años	467	31,55
65-79 años	763	51,55
> 80 años	83	5,61

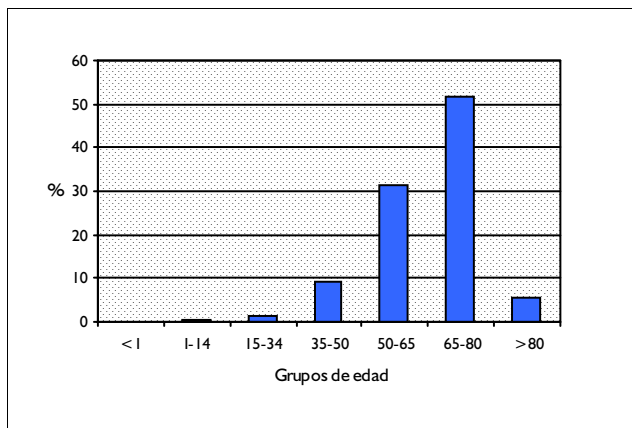

DISTRIBUCIÓN POR SEXO

	Altas	%
Hombres	1.086	73,38
Mujeres	394	26,62

DISTRIBUCIÓN SEGÚN INGRESO

	Altas	%
Urgente	302	20,41
Programado	1.178	79,59

DISTRIBUCION POR DÍAS DE ESTANCIA

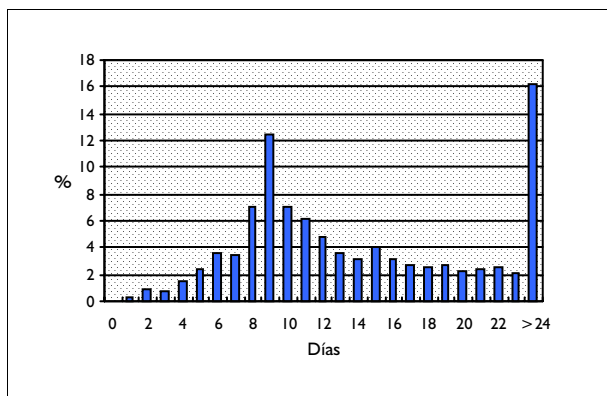

DISTRIBUCIÓN SEGÚN TIPO DE ALTA

	Altas	%
Domicilio	1.452	98,11
Traslado a otro hospital	7	0,47
Alta voluntaria	3	0,20
Éxito	18	1,22
Traslado a centro sociosanitario	0	0,00

DISTRIBUCIÓN SEGÚN FINANCIADOR

	Altas	%
Financiación pública	1.444	97,57
Mutualidades públicas	2	0,14
Empresas colaboradoras	3	0,20
Mut. acciden. trabajo y enf. prof.	0	0,00
Compañías accidente tráfico	1	0,07
Varios y Particulares	4	0,27
Convenios internacionales	1	0,07
Instituciones penitenciarias	1	0,07
Entidades privadas	1	0,07

INFORMACIÓN POR GRUPO DE HOSPITALES

	Altas	%	E.M
Grupo 1	35	2,36	12,00
Grupo 2	478	32,30	14,46
Grupo 3	275	18,58	17,03
Grupo 4	690	46,62	17,47
Grupo 5	2	0,14	7,00

DIAGNÓSTICO PRINCIPAL

	Nº	%
189.0 NEO MALIGNA DE RIÑON, EXCEPTO PELVIS	625	42,23
188.9 NEO MALIGNA DE VEJIGA PARTE SIN ESPECIFICAR	317	21,42
188.8 NEO MALIGNA DE OTROS SITIOS ESPECIFICADOS DE LA VEJIGA	116	7,84
189.1 NEO MALIGNA DE PELVIS RENAL	105	7,09
189.2 NEO MALIGNA DE URETER	62	4,19

PROCEDIMIENTO QUIRÚRGICO QUE AFECTA A LA AGRUPACIÓN

	Nº	%
55.51 NEFROURETERECTOMIA	789	53,31
57.71 CISTECTOMIA RADICAL	288	19,46
55.03 NEFROSTOMIA PERCUTANEA SIN FRAGMENTACION	76	5,14
55.4 NEFRECTOMIA PARCIAL	53	3,58
55.39 OTRA DESTRUCCION LOCAL O EXCISION DE LESION O TEJIDO RENAL	51	3,45

GRD 304
CDM 11
PESO 2,4958

PROC. S. RIÑÓN, URETER & PROC. MAYORES S. VEJIGA POR P. NO NEOPLASICO CON CC
ENFERMEDADES Y TRASTORNOS DE RIÑÓN Y VÍAS URINARIAS
TIPO QUIRÚRGICO

DATOS GENERALES

Altas totales	761
Porcentaje sobre el total de altas	0,07
Diagnósticos por alta	4,89
Estancia media bruta	15,61
Desviación estándar	12,04
Coefficiente de variación	0,77
Punto de corte	38,00
Porcentaje de casos extremos	5,12
Estancia media depurada	13,72

DISTRIBUCIÓN POR EDAD

	Altas	%
< 1 año	22	2,89
1-14 años	39	5,12
15-34 años	99	13,01
35-49 años	120	15,77
50-64 años	175	23,00
65-79 años	252	33,11
> 80 años	54	7,10

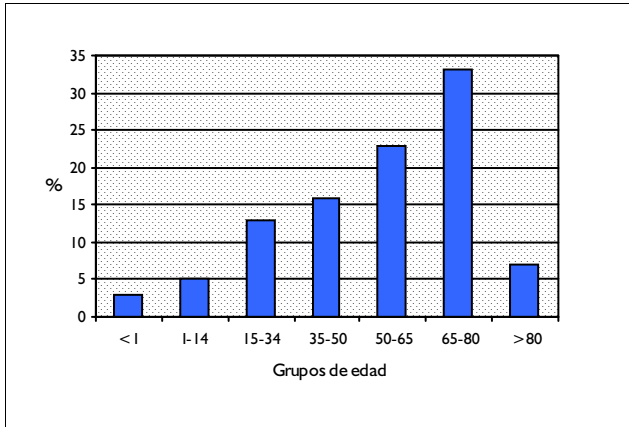

DISTRIBUCIÓN POR SEXO

	Altas	%
Hombres	403	52,96
Mujeres	358	47,04

DISTRIBUCIÓN SEGÚN INGRESO

	Altas	%
Urgente	386	50,72
Programado	375	49,28

DISTRIBUCION POR DÍAS DE ESTANCIA

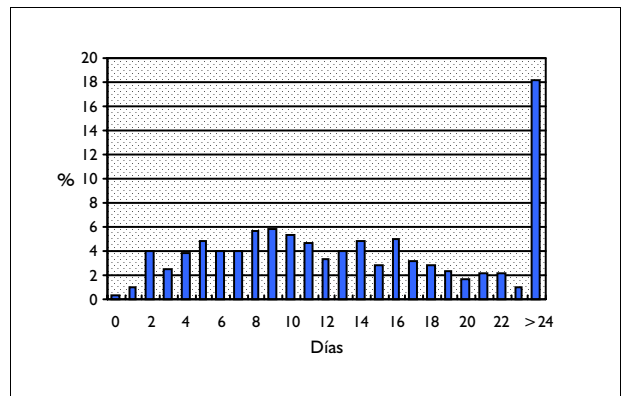

DISTRIBUCIÓN SEGÚN TIPO DE ALTA

	Altas	%
Domicilio	740	97,24
Traslado a otro hospital	10	1,31
Alta voluntaria	1	0,13
Éxito	10	1,31
Traslado a centro sociosanitario	0	0,00

DISTRIBUCIÓN SEGÚN FINANCIADOR

	Altas	%
Financiación pública	740	97,24
Mutualidades públicas	1	0,13
Empresas colaboradoras	1	0,13
Mut. acciden. trabajo y enf. prof.	1	0,13
Compañías accidente tráfico	0	0,00
Varios y Particulares	5	0,66
Convenios internacionales	0	0,00
Instituciones penitenciarias	2	0,26
Entidades privadas	1	0,13

INFORMACIÓN POR GRUPO DE HOSPITALES

	Altas	%	E.M
Grupo 1	45	5,91	9,82
Grupo 2	226	29,70	13,57
Grupo 3	144	18,92	16,03
Grupo 4	344	45,20	17,56
Grupo 5	2	0,26	13,00

DIAGNÓSTICO PRINCIPAL

	Nº	%
592.1 CALCULO DE URETER	159	20,89
592.0 CALCULO DEL RIÑÓN	130	17,08
593.3 ESTENOSIS O ACODAMIENTO URETERAL	92	12,09
591 HIDRONEFROSIS	48	6,31
599.6 OBSTRUCCION URINARIA NEOM	33	4,34

PROCEDIMIENTO QUIRÚRGICO QUE AFECTA A LA AGRUPACIÓN

	Nº	%
55.03 NEFROSTOMIA PERCUTANEA SIN FRAGMENTACION	257	33,77
55.51 NEFROURETERECTOMIA	94	12,35
55.02 NEFROSTOMIA	87	11,43
56.2 URETEROTOMIA	58	7,62
55.87 CORRECCION DE UNION URETEROPELVICA	45	5,91

GRD 305
CDM 11
PESO 1,5892

PROC. S. RIÑÓN, URETER & PROC. MAYORES S. VEJIGA POR P. NO NEOPLASICO SIN CC
ENFERMEDADES Y TRASTORNOS DE RIÑÓN Y VÍAS URINARIAS
TIPO QUIRÚRGICO

DATOS GENERALES

Altas totales	1.664
Porcentaje sobre el total de altas	0,15
Diagnósticos por alta	2,63
Estancia media bruta	10,52
Desviación estándar	8,63
Coefficiente de variación	0,82
Punto de corte	27,50
Porcentaje de casos extremos	5,29
Estancia media depurada	9,20

DISTRIBUCIÓN POR EDAD

	Altas	%
< 1 año	82	4,93
1-14 años	199	11,96
15-34 años	251	15,08
35-49 años	288	17,31
50-64 años	378	22,72
65-79 años	415	24,94
> 80 años	51	3,06

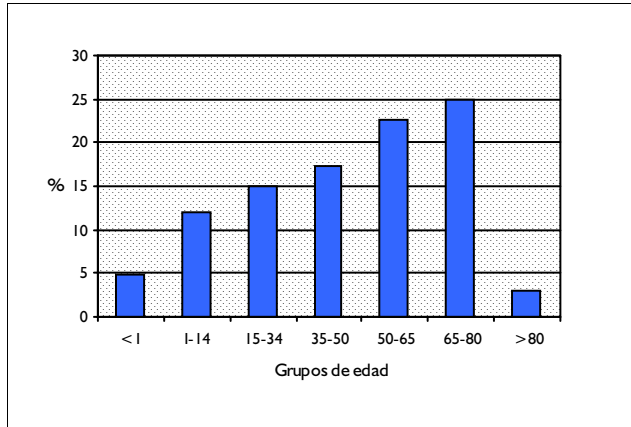

DISTRIBUCIÓN POR SEXO

	Altas	%
Hombres	824	49,52
Mujeres	840	50,48

DISTRIBUCIÓN SEGÚN INGRESO

	Altas	%
Urgente	531	31,91
Programado	1.133	68,09

DISTRIBUCION POR DÍAS DE ESTANCIA

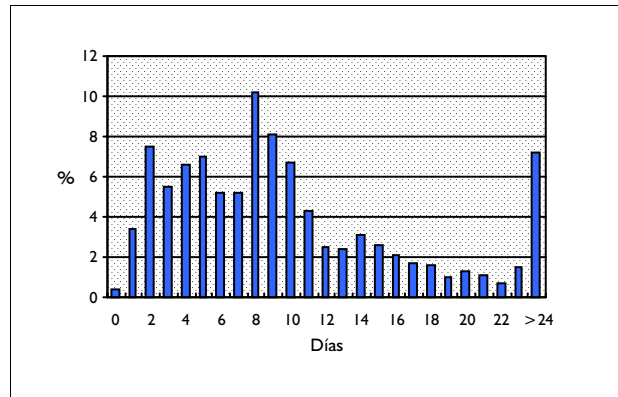

DISTRIBUCIÓN SEGÚN TIPO DE ALTA

	Altas	%
Domicilio	1.649	99,10
Traslado a otro hospital	10	0,60
Alta voluntaria	3	0,18
Éxito	2	0,12
Traslado a centro sociosanitario	0	0,00

DISTRIBUCIÓN SEGÚN FINANCIADOR

	Altas	%
Financiación pública	1.617	97,18
Mutualidades públicas	2	0,12
Empresas colaboradoras	7	0,42
Mut. acciden. trabajo y enf. prof.	0	0,00
Compañías accidente tráfico	3	0,18
Varios y Particulares	5	0,30
Convenios internacionales	3	0,18
Instituciones penitenciarias	4	0,24
Entidades privadas	3	0,18

INFORMACIÓN POR GRUPO DE HOSPITALES

	Altas	%	E.M
Grupo 1	74	4,45	7,42
Grupo 2	437	26,26	10,25
Grupo 3	321	19,29	10,14
Grupo 4	820	49,28	11,11
Grupo 5	12	0,72	8,92

DIAGNÓSTICO PRINCIPAL

	Nº	%
592.0 CALCULO DEL RIÑÓN	298	17,91
592.1 CALCULO DE URETER	269	16,17
593.3 ESTENOSIS O ACODAMIENTO URETERAL	150	9,01
591 HIDRONEFROSIS	148	8,89
593.70 REFLUJO VESICouretral INESPECIFICO SIN REFLUJO NEFROPATICO	77	4,63

PROCEDIMIENTO QUIRÚRGICO QUE AFECTA A LA AGRUPACIÓN

	Nº	%
55.03 NEFROSTOMIA PERCUTANEA SIN FRAGMENTACION	358	21,51
55.51 NEFROURETERECTOMIA	263	15,81
56.2 URETEROTOMIA	151	9,07
55.87 CORRECCION DE UNION URETEROPELVICA	147	8,83
55.02 NEFROSTOMIA	106	6,37

GRD 306 PROSTATECTOMIA CON CC
CDM 11 ENFERMEDADES Y TRASTORNOS DE RIÑÓN Y VÍAS URINARIAS
PESO 2,2293 TIPO QUIRÚRGICO

DATOS GENERALES

Altas totales	147
Porcentaje sobre el total de altas	0,01
Diagnósticos por alta	5,79
Estancia media bruta	10,19
Desviación estándar	6,89
Coefficiente de variación	0,68
Punto de corte	22,25
Porcentaje de casos extremos	8,16
Estancia media depurada	8,60

DISTRIBUCIÓN POR EDAD

	Altas	%
< 1 año	0	0,00
1-14 años	0	0,00
15-34 años	0	0,00
35-49 años	1	0,68
50-64 años	14	9,52
65-79 años	99	67,35
> 80 años	33	22,45

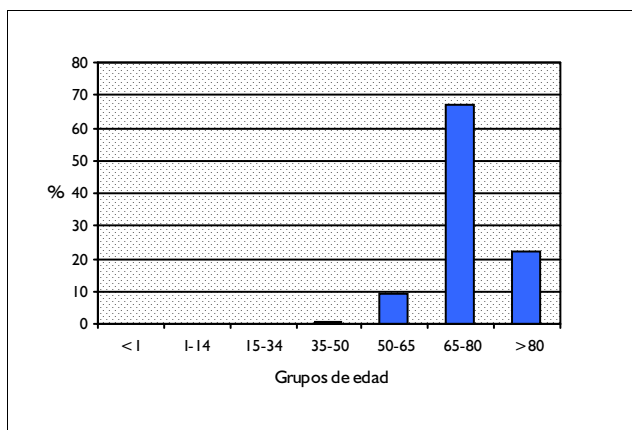

DISTRIBUCIÓN POR SEXO

	Altas	%
Hombres	147	100,00
Mujeres	0	0,00

DISTRIBUCIÓN SEGÚN INGRESO

	Altas	%
Urgente	38	25,85
Programado	109	74,15

DISTRIBUCION POR DÍAS DE ESTANCIA

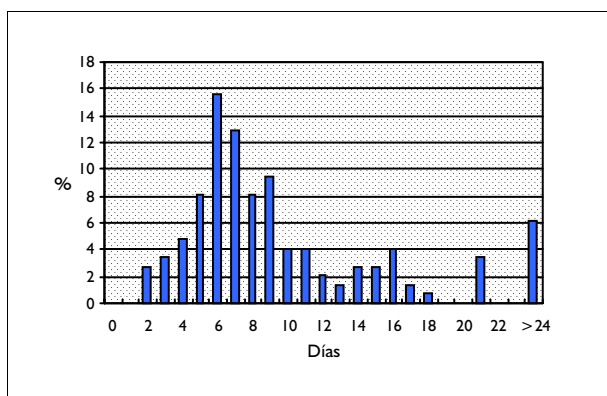

DISTRIBUCIÓN SEGÚN TIPO DE ALTA

	Altas	%
Domicilio	145	98,64
Traslado a otro hospital	1	0,68
Alta voluntaria	0	0,00
Éxito	1	0,68
Traslado a centro sociosanitario	0	0,00

DISTRIBUCIÓN SEGÚN FINANCIADOR

	Altas	%
Financiación pública	146	99,32
Mutualidades públicas	0	0,00
Empresas colaboradoras	0	0,00
Mut. acciden. trabajo y enf. prof.	0	0,00
Compañías accidente tráfico	0	0,00
Varios y Particulares	0	0,00
Convenios internacionales	0	0,00
Instituciones penitenciarias	0	0,00
Entidades privadas	0	0,00

INFORMACIÓN POR GRUPO DE HOSPITALES

	Altas	%	E.M
Grupo 1	19	12,93	7,11
Grupo 2	75	51,02	10,31
Grupo 3	15	10,20	12,87
Grupo 4	38	25,85	10,45
Grupo 5	0	0,00	

DIAGNÓSTICO PRINCIPAL

	Nº	%
188.9 NEO MALIGNA DE VEJIGA PARTE SIN ESPECIFICAR	41	27,89
188.8 NEO MALIGNA DE OTROS SITIOS ESPECIFICADOS DE LA VEJIGA	31	21,09
188.2 NEO MALIGNA DE PARED LATERAL VEJIGA URINARIA	10	6,80
598.9 ESTENOSIS URETRAL NEOM	8	5,44
599.7 HEMATURIA	7	4,76

PROCEDIMIENTO QUIRÚRGICO QUE AFECTA A LA AGRUPACIÓN

	Nº	%
60.29 OTRA PROSTATECTOMIA TRANSURETRAL	137	93,20
60.4 ADENOMECTOMIA RETROPUBICA	4	2,72
60.5 PROSTATECTOMIA RADICAL	3	2,04
60.3 ADENOMECTOMIA SUPRAPUBICA	2	1,36
60.69 OTRA PROSTATECTOMIA NCOC	1	0,68

GRD 307 PROSTATECTOMIA SIN CC
 CDM 11 ENFERMEDADES Y TRASTORNOS DE RIÑÓN Y VÍAS URINARIAS
 PESO 1,2227 TIPO QUIRÚRGICO

DATOS GENERALES

Altas totales	468
Porcentaje sobre el total de altas	0,04
Diagnósticos por alta	3,57
Estancia media bruta	7,43
Desviación estándar	5,20
Coefficiente de variación	0,70
Punto de corte	15,00
Porcentaje de casos extremos	6,20
Estancia media depurada	6,38

DISTRIBUCIÓN POR EDAD

	Altas	%
< 1 año	0	0,00
1-14 años	0	0,00
15-34 años	2	0,43
35-49 años	3	0,64
50-64 años	86	18,38
65-79 años	301	64,32
> 80 años	76	16,24

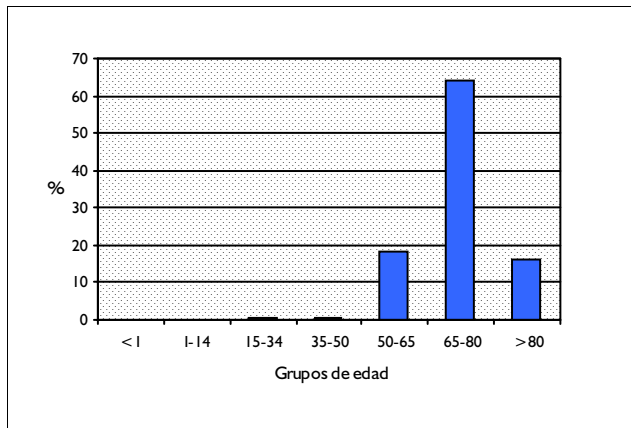

DISTRIBUCIÓN POR SEXO

	Altas	%
Hombres	468	100,00
Mujeres	0	0,00

DISTRIBUCIÓN SEGÚN INGRESO

	Altas	%
Urgente	71	15,17
Programado	397	84,83

DISTRIBUCION POR DÍAS DE ESTANCIA

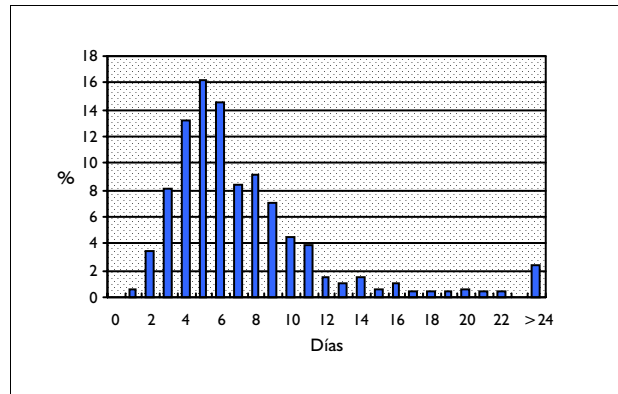

DISTRIBUCIÓN SEGÚN TIPO DE ALTA

	Altas	%
Domicilio	465	99,36
Traslado a otro hospital	3	0,64
Alta voluntaria	0	0,00
Éxito	0	0,00
Traslado a centro sociosanitario	0	0,00

DISTRIBUCIÓN SEGÚN FINANCIADOR

	Altas	%
Financiación pública	463	98,93
Mutualidades públicas	0	0,00
Empresas colaboradoras	0	0,00
Mut. acciden. trabajo y enf. prof.	0	0,00
Compañías accidente tráfico	0	0,00
Varios y Particulares	0	0,00
Convenios internacionales	1	0,21
Instituciones penitenciarias	0	0,00
Entidades privadas	0	0,00

INFORMACIÓN POR GRUPO DE HOSPITALES

	Altas	%	E.M
Grupo 1	50	10,68	6,44
Grupo 2	210	44,87	6,74
Grupo 3	53	11,32	8,57
Grupo 4	154	32,91	8,33
Grupo 5	1	0,21	2,00

DIAGNÓSTICO PRINCIPAL

	Nº	%
188.9 NEO MALIGNA DE VEJIGA PARTE SIN ESPECIFICAR	143	30,56
188.8 NEO MALIGNA DE OTROS SITIOS ESPECIFICADOS DE LA VEJIGA	51	10,90
188.2 NEO MALIGNA DE PARED LATERAL VEJIGA URINARIA	33	7,05
594.1 OTRO CALCULO EN VEJIGA	33	7,05
598.9 ESTENOSIS URETRAL NEOM	29	6,20

PROCEDIMIENTO QUIRÚRGICO QUE AFECTA A LA AGRUPACIÓN

	Nº	%
60.29 OTRA PROSTATECTOMIA TRANSURETRAL	448	95,73
60.3 ADENOMECTOMIA SUPRAPUBICA	9	1,92
60.4 ADENOMECTOMIA RETROPUBICA	8	1,71
60.69 OTRA PROSTATECTOMIA NCOC	2	0,43
60.5 PROSTATECTOMIA RADICAL	1	0,21

GRD 308 PROCEDIMIENTOS MENORES SOBRE VEJIGA CON CC
CDM 11 ENFERMEDADES Y TRASTORNOS DE RIÑÓN Y VÍAS URINARIAS
PESO 2,2163 TIPO QUIRÚRGICO

DATOS GENERALES

Altas totales	218
Porcentaje sobre el total de altas	0,02
Diagnósticos por alta	5,33
Estancia media bruta	13,69
Desviación estándar	11,43
Coefficiente de variación	0,84
Punto de corte	38,00
Porcentaje de casos extremos	4,13
Estancia media depurada	12,07

DISTRIBUCIÓN POR EDAD

	Altas	%
< 1 año	1	0,46
1-14 años	15	6,88
15-34 años	8	3,67
35-49 años	14	6,42
50-64 años	40	18,35
65-79 años	104	47,71
> 80 años	36	16,51

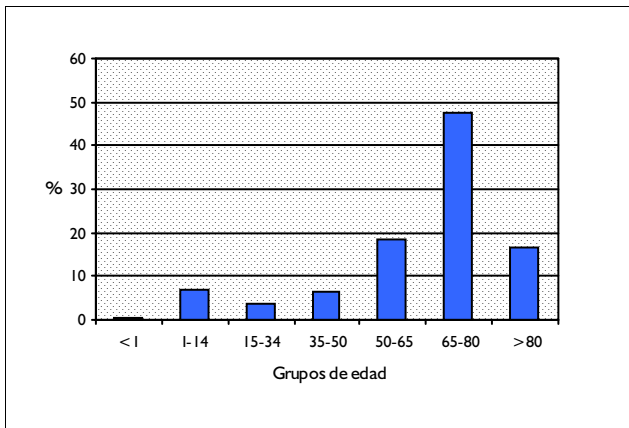

DISTRIBUCIÓN POR SEXO

	Altas	%
Hombres	163	74,77
Mujeres	55	25,23

DISTRIBUCIÓN SEGÚN INGRESO

	Altas	%
Urgente	72	33,03
Programado	146	66,97

DISTRIBUCION POR DÍAS DE ESTANCIA

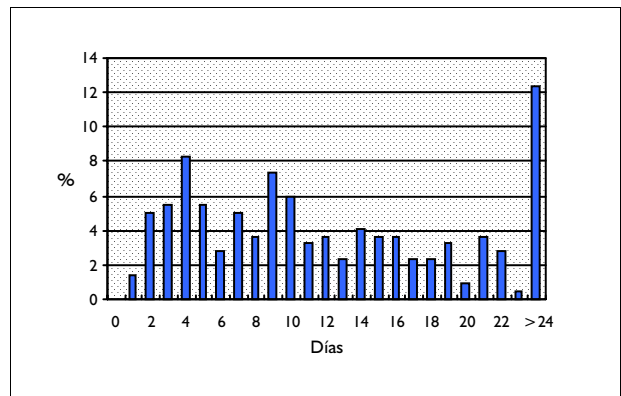

DISTRIBUCIÓN SEGÚN TIPO DE ALTA

	Altas	%
Domicilio	210	96,33
Traslado a otro hospital	2	0,92
Alta voluntaria	0	0,00
Éxito	6	2,75
Traslado a centro sociosanitario	0	0,00

DISTRIBUCIÓN SEGÚN FINANCIADOR

	Altas	%
Financiación pública	211	96,79
Mutualidades públicas	0	0,00
Empresas colaboradoras	0	0,00
Mut. acciden. trabajo y enf. prof.	0	0,00
Compañías accidente tráfico	2	0,92
Varios y Particulares	1	0,46
Convenios internacionales	0	0,00
Instituciones penitenciarias	1	0,46
Entidades privadas	0	0,00

INFORMACIÓN POR GRUPO DE HOSPITALES

	Altas	%	E.M
Grupo 1	14	6,42	11,00
Grupo 2	81	37,16	13,30
Grupo 3	25	11,47	15,36
Grupo 4	94	43,12	14,11
Grupo 5	4	1,83	10,75

DIAGNÓSTICO PRINCIPAL

	Nº	%
594.1 OTRO CALCULO EN VEJIGA	30	13,76
188.9 NEO MALIGNA DE VEJIGA PARTE SIN ESPECIFICAR	26	11,93
788.30 INCONTINENCIA URINARIA INESPECIFICADA	16	7,34
596.0 OBSTRUCCION DEL CUELLO DE LA VEJIGA	14	6,42
188.8 NEO MALIGNA DE OTROS SITIOS ESPECIFICADOS DE LA VEJIGA	13	5,96

PROCEDIMIENTO QUIRÚRGICO QUE AFECTA A LA AGRUPACIÓN

	Nº	%
57.19 OTRA CISTOTOMIA	44	21,26
57.93 CONTROL DE HEMORRAGIA (POSOPERATORIA) DE VEJIGA	26	12,56
57.91 ESFINTEROTOMIA DE VEJIGA	20	9,66
57.18 OTRA CISTOSTOMIA SUPRAPUBICA	14	6,76
57.6 CISTECTOMIA PARCIAL	13	6,28

GRD 309 PROCEDIMIENTOS MENORES SOBRE VEJIGA SIN CC
CDM 11 ENFERMEDADES Y TRASTORNOS DE RIÑÓN Y VÍAS URINARIAS
PESO 1,3534 TIPO QUIRÚRGICO

DATOS GENERALES

Altas totales	743
Porcentaje sobre el total de altas	0,07
Diagnósticos por alta	2,74
Estancia media bruta	7,87
Desviación estándar	7,18
Coefficiente de variación	0,91
Punto de corte	20,50
Porcentaje de casos extremos	8,08
Estancia media depurada	6,82

DISTRIBUCIÓN POR EDAD

	Altas	%
< 1 año	5	0,67
1-14 años	100	13,46
15-34 años	27	3,63
35-49 años	77	10,36
50-64 años	202	27,19
65-79 años	273	36,74
> 80 años	59	7,94

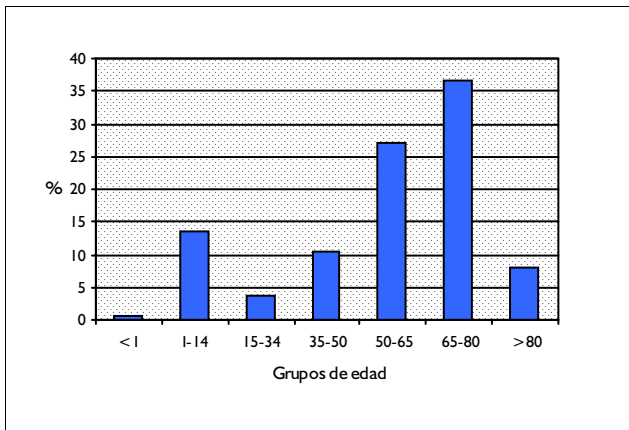

DISTRIBUCIÓN POR SEXO

	Altas	%
Hombres	458	61,64
Mujeres	285	38,36

DISTRIBUCIÓN SEGÚN INGRESO

	Altas	%
Urgente	133	17,90
Programado	610	82,10

DISTRIBUCION POR DÍAS DE ESTANCIA

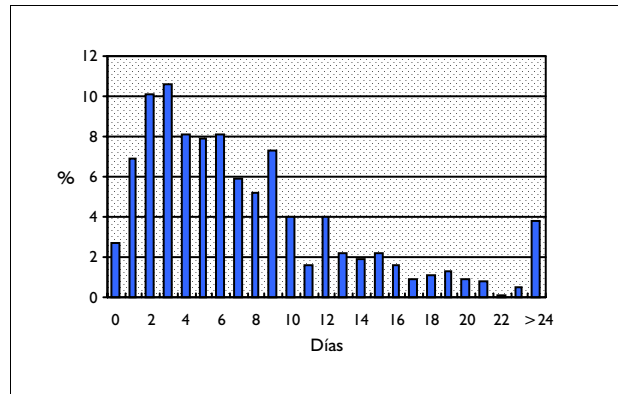

DISTRIBUCIÓN SEGÚN TIPO DE ALTA

	Altas	%
Domicilio	743	100,00
Traslado a otro hospital	0	0,00
Alta voluntaria	0	0,00
Éxito	0	0,00
Traslado a centro sociosanitario	0	0,00

DISTRIBUCIÓN SEGÚN FINANCIADOR

	Altas	%
Financiación pública	732	98,52
Mutualidades públicas	1	0,13
Empresas colaboradoras	3	0,40
Mut. acciden. trabajo y enf. prof.	0	0,00
Compañías accidente tráfico	0	0,00
Varios y Particulares	2	0,27
Convenios internacionales	0	0,00
Instituciones penitenciarias	1	0,13
Entidades privadas	1	0,13

INFORMACIÓN POR GRUPO DE HOSPITALES

	Altas	%	E.M
Grupo 1	71	9,56	6,32
Grupo 2	214	28,80	8,43
Grupo 3	87	11,71	10,53
Grupo 4	349	46,97	7,42
Grupo 5	22	2,96	3,95

DIAGNÓSTICO PRINCIPAL

	Nº	%
788.30 INCONTINENCIA URINARIA INESPECIFICADA	118	15,88
593.70 REFLUJO VESICoureTRAL INESPECIFICO SIN REFLUJO NEFROPATICO	80	10,77
594.1 OTRO CALCULO EN VEJIGA	69	9,29
188.9 NEO MALIGNA DE VEJIGA PARTE SIN ESPECIFICAR	63	8,48
596.0 OBSTRUCCION DEL CUELLO DE LA VEJIGA	61	8,21

PROCEDIMIENTO QUIRÚRGICO QUE AFECTA A LA AGRUPACIÓN

	Nº	%
57.19 OTRA CISTOTOMIA	91	14,02
57.91 ESFINTEROTOMIA DE VEJIGA	87	13,41
59.79 OTRA REPARACION DE INCONTINENCIA URINARIA DE ESFUERZO NCOC	53	8,17
57.99 OTRA OPERACION SOBRE VEJIGA NCOC	49	7,55
57.59 EXCISION O DESTRUCC. ABIERTA DE OTRA LESION O TEJ. DE VEJIGA	43	6,63

GRD 310 PROCEDIMIENTOS TRANSURETRALES CON CC
CDM 11 ENFERMEDADES Y TRASTORNOS DE RIÑÓN Y VÍAS URINARIAS
PESO 1,3177 TIPO QUIRÚRGICO

DATOS GENERALES

Altas totales	1.453
Porcentaje sobre el total de altas	0,13
Diagnósticos por alta	4,98
Estancia media bruta	9,41
Desviación estándar	8,39
Coefficiente de variación	0,89
Punto de corte	21,50
Porcentaje de casos extremos	7,98
Estancia media depurada	7,52

DISTRIBUCIÓN POR EDAD

	Altas	%
< 1 año	0	0,00
1-14 años	2	0,14
15-34 años	13	0,89
35-49 años	42	2,89
50-64 años	253	17,41
65-79 años	866	59,60
> 80 años	277	19,06

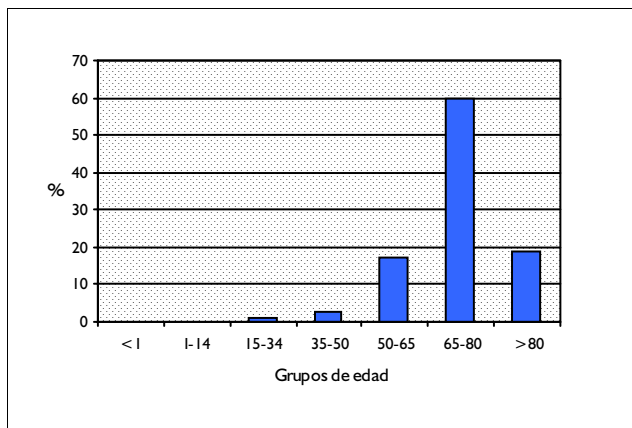

DISTRIBUCIÓN POR SEXO

	Altas	%
Hombres	1.264	86,99
Mujeres	189	13,01

DISTRIBUCIÓN SEGÚN INGRESO

	Altas	%
Urgente	402	27,67
Programado	1.051	72,33

DISTRIBUCION POR DÍAS DE ESTANCIA

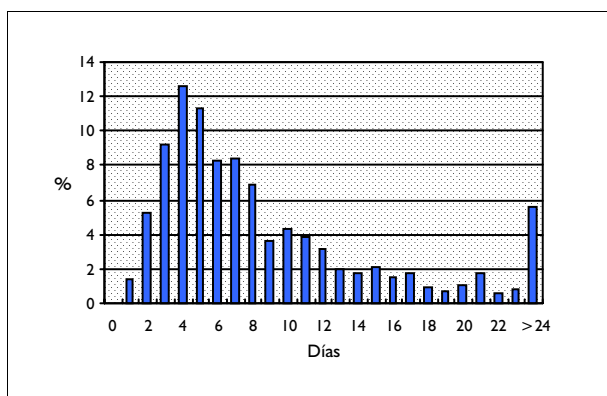

DISTRIBUCIÓN SEGÚN TIPO DE ALTA

	Altas	%
Domicilio	1.422	97,87
Traslado a otro hospital	15	1,03
Alta voluntaria	2	0,14
Éxito	14	0,96
Traslado a centro sociosanitario	0	0,00

DISTRIBUCIÓN SEGÚN FINANCIADOR

	Altas	%
Financiación pública	1.413	97,25
Mutualidades públicas	0	0,00
Empresas colaboradoras	1	0,07
Mut. acciden. trabajo y enf. prof.	0	0,00
Compañías accidente tráfico	0	0,00
Varios y Particulares	1	0,07
Convenios internacionales	2	0,14
Instituciones penitenciarias	0	0,00
Entidades privadas	1	0,07

INFORMACIÓN POR GRUPO DE HOSPITALES

	Altas	%	E.M
Grupo 1	153	10,53	8,54
Grupo 2	575	39,57	9,02
Grupo 3	249	17,14	10,23
Grupo 4	465	32,00	9,90
Grupo 5	11	0,76	2,00

DIAGNÓSTICO PRINCIPAL

	Nº	%
188.9 NEO MALIGNA DE VEJIGA PARTE SIN ESPECIFICAR	552	37,99
188.8 NEO MALIGNA DE OTROS SITIOS ESPECIFICADOS DE LA VEJIGA	317	21,82
188.2 NEO MALIGNA DE PARED LATERAL VEJIGA URINARIA	163	11,22
239.4 NEO NATURALEZA NO ESPECIFICADA DE VEJIGA	70	4,82
592.1 CALCULO DE URETER	51	3,51

PROCEDIMIENTO QUIRÚRGICO QUE AFECTA A LA AGRUPACIÓN

	Nº	%
57.49 OTRA EXCIS./DESTRUC. TRANSURETRAL DE LESION/TEJIDO DE VEJIGA	1.295	89,13
57.33 BIOPSIA (TRANSURETRAL) CERRADA DE VEJIGA	92	6,33
56.0 EXTIRPACION TRANSURETRAL DE OBSTRUCCIO URETER Y PELVIS RENAL	63	4,34
60.95 DILATACION TRANSURETRAL POR BALON DE URETRA PROSTATICA	2	0,14
60.12 BIOPSIA ABIERTA DE PROSTATA	1	0,07

GRD 311 PROCEDIMIENTOS TRANSURETRALES SIN CC
 CDM 11 ENFERMEDADES Y TRASTORNOS DE RIÑÓN Y VÍAS URINARIAS
 PESO 0,7532 TIPO QUIRÚRGICO

DATOS GENERALES

Altas totales	5.630
Porcentaje sobre el total de altas	0,50
Diagnósticos por alta	2,72
Estancia media bruta	5,93
Desviación estándar	4,66
Coefficiente de variación	0,79
Punto de corte	13,00
Porcentaje de casos extremos	6,94
Estancia media depurada	4,98

DISTRIBUCIÓN POR EDAD

	Altas	%
< 1 año	0	0,00
1-14 años	4	0,07
15-34 años	109	1,94
35-49 años	469	8,33
50-64 años	1.465	26,02
65-79 años	2.820	50,09
> 80 años	763	13,55

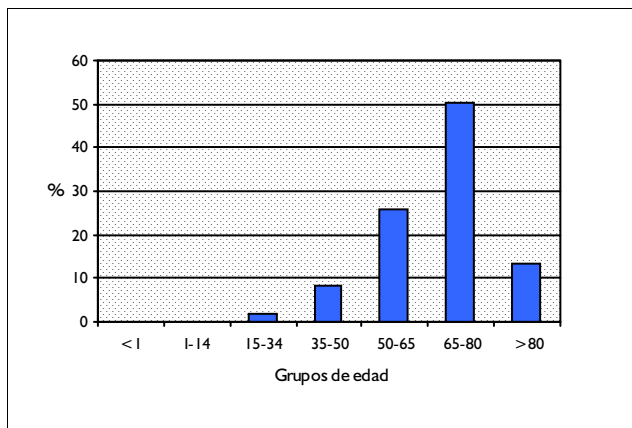

DISTRIBUCIÓN POR SEXO

	Altas	%
Hombres	4.586	81,46
Mujeres	1.044	18,54

DISTRIBUCIÓN SEGÚN INGRESO

	Altas	%
Urgente	737	13,09
Programado	4.893	86,91

DISTRIBUCION POR DÍAS DE ESTANCIA

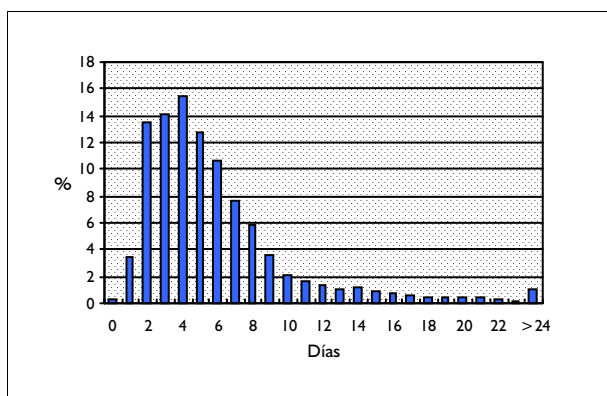

DISTRIBUCIÓN SEGÚN TIPO DE ALTA

	Altas	%
Domicilio	5.607	99,59
Traslado a otro hospital	14	0,25
Alta voluntaria	3	0,05
Éxito	6	0,11
Traslado a centro sociosanitario	0	0,00

DISTRIBUCIÓN SEGÚN FINANCIADOR

	Altas	%
Financiación pública	5.497	97,64
Mutualidades públicas	0	0,00
Empresas colaboradoras	6	0,11
Mut. acciden. trabajo y enf. prof.	0	0,00
Compañías accidente tráfico	0	0,00
Varios y Particulares	10	0,18
Convenios internacionales	0	0,00
Instituciones penitenciarias	10	0,18
Entidades privadas	1	0,02

INFORMACIÓN POR GRUPO DE HOSPITALES

	Altas	%	E.M
Grupo 1	563	10,00	4,59
Grupo 2	2.027	36,00	5,86
Grupo 3	1.096	19,47	6,59
Grupo 4	1.787	31,74	6,38
Grupo 5	157	2,79	1,79

DIAGNÓSTICO PRINCIPAL

	Nº	%
188.9 NEO MALIGNA DE VEJIGA PARTE SIN ESPECIFICAR	2.143	38,06
188.8 NEO MALIGNA DE OTROS SITIOS ESPECIFICADOS DE LA VEJIGA	934	16,59
188.2 NEO MALIGNA DE PARED LATERAL VEJIGA URINARIA	578	10,27
239.4 NEO NATURALEZA NO ESPECIFICADA DE VEJIGA	430	7,64
592.1 CALCULO DE URETER	282	5,01

PROCEDIMIENTO QUIRÚRGICO QUE AFECTA A LA AGRUPACIÓN

	Nº	%
57.49 OTRA EXCIS./DESTRUC. TRANSURETRAL DE LESION/TEJIDO DE VEJIGA	4.922	87,42
57.33 BIOPSIA (TRANSURETRAL) CERRADA DE VEJIGA	361	6,41
56.0 EXTIRPACION TRANSURETRAL DE OBSTRUCCIO URETER Y PELVIS RENAL	331	5,88
60.95 DILATACION TRANSURETRAL POR BALON DE URETRA PROSTATICA	9	0,16
57.41 LISIS TRANSURETRAL DE ADHERENCIASD INTRALUMINALES	4	0,07

GRD 312 PROCEDIMIENTOS SOBRE URETRA, EDAD>17 CON CC
CDM 11 ENFERMEDADES Y TRASTORNOS DE RIÑÓN Y VÍAS URINARIAS
PESO 1,4265 TIPO QUIRÚRGICO

DATOS GENERALES

Altas totales	124
Porcentaje sobre el total de altas	0,01
Diagnósticos por alta	5,18
Estancia media bruta	8,49
Desviación estándar	9,41
Coefficiente de variación	1,11
Punto de corte	23,00
Porcentaje de casos extremos	4,84
Estancia media depurada	7,05

DISTRIBUCIÓN POR EDAD

	Altas	%
< 1 año	0	0,00
1-14 años	0	0,00
15-34 años	7	5,65
35-49 años	14	11,29
50-64 años	28	22,58
65-79 años	60	48,39
> 80 años	15	12,10

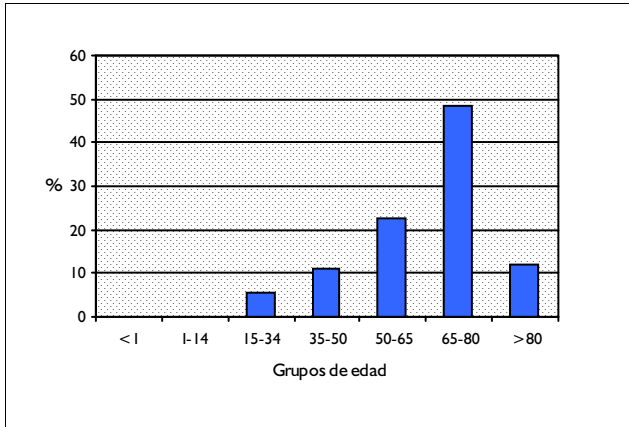

DISTRIBUCIÓN POR SEXO

	Altas	%
Hombres	118	95,16
Mujeres	6	4,84

DISTRIBUCIÓN SEGÚN INGRESO

	Altas	%
Urgente	25	20,16
Programado	99	79,84

DISTRIBUCION POR DÍAS DE ESTANCIA

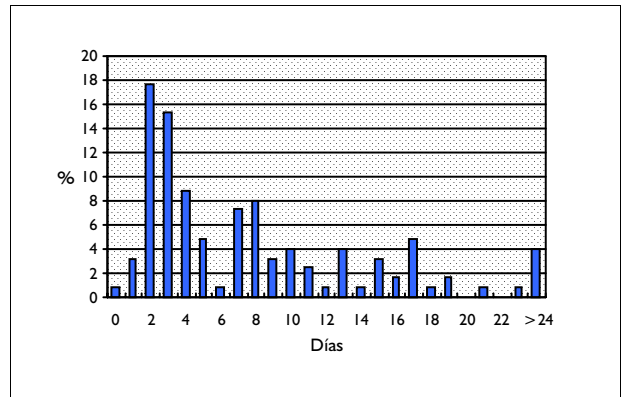

DISTRIBUCIÓN SEGÚN TIPO DE ALTA

	Altas	%
Domicilio	122	98,39
Traslado a otro hospital	2	1,61
Alta voluntaria	0	0,00
Éxito	0	0,00
Traslado a centro sociosanitario	0	0,00

DISTRIBUCIÓN SEGÚN FINANCIADOR

	Altas	%
Financiación pública	113	91,13
Mutualidades públicas	0	0,00
Empresas colaboradoras	0	0,00
Mut. acciden. trabajo y enf. prof.	0	0,00
Compañías accidente tráfico	1	0,81
Varios y Particulares	0	0,00
Convenios internacionales	0	0,00
Instituciones penitenciarias	1	0,81
Entidades privadas	1	0,81

INFORMACIÓN POR GRUPO DE HOSPITALES

	Altas	%	E.M
Grupo 1	14	11,29	5,14
Grupo 2	41	33,06	7,90
Grupo 3	18	14,52	9,00
Grupo 4	51	41,13	9,71
Grupo 5	0	0,00	

DIAGNÓSTICO PRINCIPAL

	Nº	%
598.9 ESTENOSIS URETRAL NEOM	63	50,81
598.2 ESTENOSIS URETRAL POSTOPERATORIA	20	16,13
598.8 OTRAS CAUSAS ESPECIFICADAS DE ESTENOSIS URETRAL	11	8,87
598.1 ESTENOSIS URETRAL TRAUMÁTICA	4	3,23
599.1 FISTULA URETRAL	4	3,23

PROCEDIMIENTO QUIRÚRGICO QUE AFECTA A LA AGRUPACIÓN

	Nº	%
58.5 LIBERACION DE ESTENOSIS URETRAL	86	69,35
58.49 OTRA REPARACION DE URETRA	10	8,06
58.1 MEATOTOMIA URETRAL	7	5,65
58.0 URETROTOMIA	6	4,84
58.99 OTRA OPERACION SOBRE URETRA Y TEJIDO PERIURETRAL NCOC	4	3,23

GRD 313 PROCEDIMIENTOS SOBRE URETRA, EDAD>17 SIN CC
CDM 11 ENFERMEDADES Y TRASTORNOS DE RIÑÓN Y VÍAS URINARIAS
PESO 0,6969 TIPO QUIRÚRGICO

DATOS GENERALES

Altas totales	662
Porcentaje sobre el total de altas	0,06
Diagnósticos por alta	2,40
Estancia media bruta	5,41
Desviación estándar	5,28
Coefficiente de variación	0,97
Punto de corte	14,50
Porcentaje de casos extremos	8,01
Estancia media depurada	4,29

DISTRIBUCIÓN POR EDAD

	Altas	%
< 1 año	0	0,00
1-14 años	0	0,00
15-34 años	100	15,11
35-49 años	105	15,86
50-64 años	164	24,77
65-79 años	248	37,46
> 80 años	45	6,80

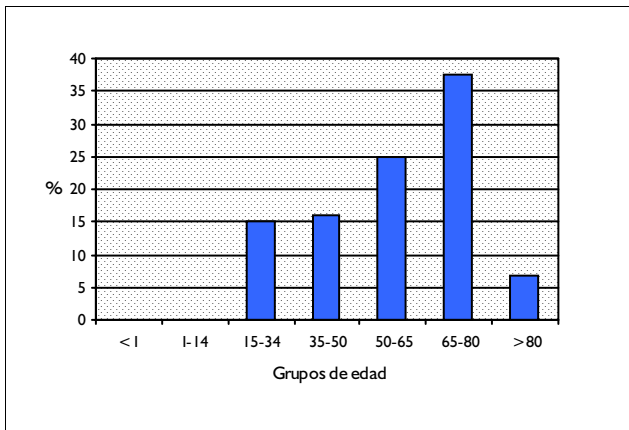

DISTRIBUCIÓN POR SEXO

	Altas	%
Hombres	634	95,77
Mujeres	28	4,23

DISTRIBUCIÓN SEGÚN INGRESO

	Altas	%
Urgente	83	12,54
Programado	579	87,46

DISTRIBUCION POR DÍAS DE ESTANCIA

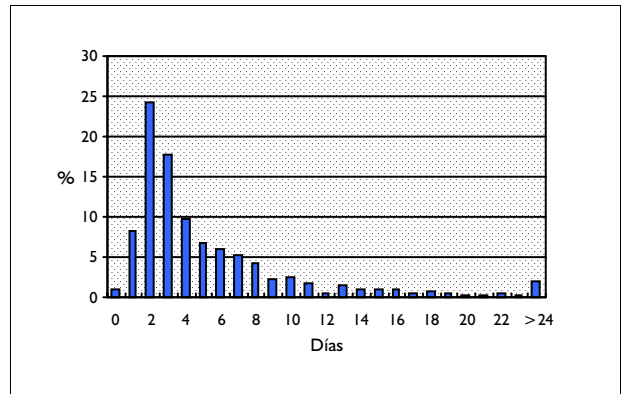

DISTRIBUCIÓN SEGÚN TIPO DE ALTA

	Altas	%
Domicilio	662	100,00
Traslado a otro hospital	0	0,00
Alta voluntaria	0	0,00
Éxito	0	0,00
Traslado a centro sociosanitario	0	0,00

DISTRIBUCIÓN SEGÚN FINANCIADOR

	Altas	%
Financiación pública	641	96,83
Mutualidades públicas	0	0,00
Empresas colaboradoras	0	0,00
Mut. acciden. trabajo y enf. prof.	0	0,00
Compañías accidente tráfico	1	0,15
Varios y Particulares	0	0,00
Convenios internacionales	0	0,00
Instituciones penitenciarias	1	0,15
Entidades privadas	0	0,00

INFORMACIÓN POR GRUPO DE HOSPITALES

	Altas	%	E.M
Grupo 1	66	9,97	3,33
Grupo 2	234	35,35	5,49
Grupo 3	109	16,47	5,69
Grupo 4	240	36,25	5,95
Grupo 5	13	1,96	2,31

DIAGNÓSTICO PRINCIPAL

	Nº	%
598.9 ESTENOSIS URETRAL NEOM	445	67,22
598.2 ESTENOSIS URETRAL POSTOPERATORIA	88	13,29
598.8 OTRAS CAUSAS ESPECIFICADAS DE ESTENOSIS URETRAL	30	4,53
596.0 OBSTRUCCION DEL CUELLO DE LA VEJIGA	14	2,11
598.1 ESTENOSIS URETRAL TRAUMATICA	10	1,51

PROCEDIMIENTO QUIRÚRGICO QUE AFECTA A LA AGRUPACIÓN

	Nº	%
58.5 LIBERACION DE ESTENOSIS URETRAL	436	65,86
58.49 OTRA REPARACION DE URETRA	87	13,14
58.0 URETROTOMIA	54	8,16
58.1 MEATOTOMIA URETRAL	34	5,14
58.99 OTRA OPERACION SOBRE URETRA Y TEJIDO PERIURETRAL NCOC	12	1,81

GRD 314 PROCEDIMIENTOS SOBRE URETRA, EDAD<18
CDM 11 ENFERMEDADES Y TRASTORNOS DE RIÑÓN Y VÍAS URINARIAS
PESO 0,9953 TIPO QUIRÚRGICO

DATOS GENERALES

Altas totales	68
Porcentaje sobre el total de altas	0,01
Diagnósticos por alta	1,54
Estancia media bruta	4,97
Desviación estándar	4,07
Coefficiente de variación	0,82
Punto de corte	17,00
Porcentaje de casos extremos	4,41
Estancia media depurada	4,83

DISTRIBUCIÓN POR EDAD

	Altas	%
< 1 año	1	1,47
1-14 años	53	77,94
15-34 años	14	20,59
35-49 años	0	0,00
50-64 años	0	0,00
65-79 años	0	0,00
> 80 años	0	0,00

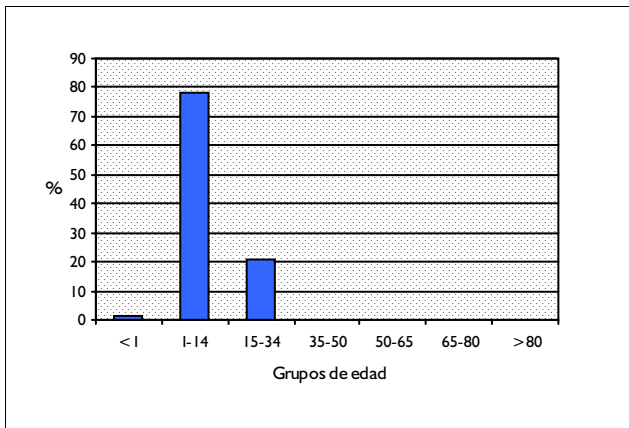

DISTRIBUCIÓN POR SEXO

	Altas	%
Hombres	67	98,53
Mujeres	1	1,47

DISTRIBUCIÓN SEGÚN INGRESO

	Altas	%
Urgente	9	13,24
Programado	59	86,76

DISTRIBUCION POR DÍAS DE ESTANCIA

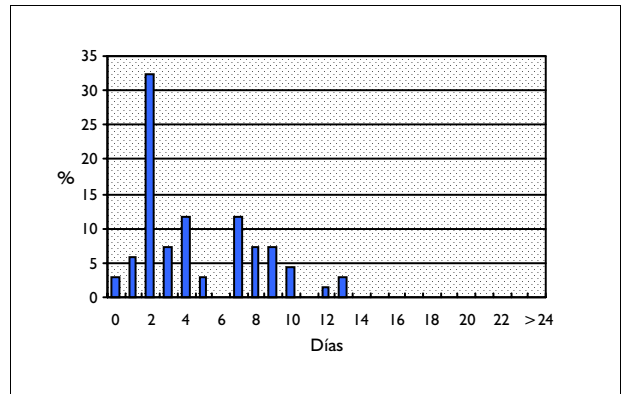

DISTRIBUCIÓN SEGÚN TIPO DE ALTA

	Altas	%
Domicilio	68	100,00
Traslado a otro hospital	0	0,00
Alta voluntaria	0	0,00
Éxito	0	0,00
Traslado a centro sociosanitario	0	0,00

DISTRIBUCIÓN SEGÚN FINANCIADOR

	Altas	%
Financiación pública	67	98,53
Mutualidades públicas	0	0,00
Empresas colaboradoras	0	0,00
Mut. acciden. trabajo y enf. prof.	0	0,00
Compañías accidente tráfico	0	0,00
Varios y Particulares	1	1,47
Convenios internacionales	0	0,00
Instituciones penitenciarias	0	0,00
Entidades privadas	0	0,00

INFORMACIÓN POR GRUPO DE HOSPITALES

	Altas	%	E.M
Grupo 1	1	1,47	2,00
Grupo 2	10	14,71	6,80
Grupo 3	9	13,24	4,11
Grupo 4	35	51,47	4,54
Grupo 5	13	19,12	5,54

DIAGNÓSTICO PRINCIPAL

	Nº	%
598.9 ESTENOSIS URETRAL NEOM	27	39,71
599.1 FISTULA URETRAL	21	30,88
753.6 ATRESIA Y ESTENOSIS URETRAL Y CUELLO DE VEJIGA	8	11,76
598.2 ESTENOSIS URETRAL POSTOPERATORIA	5	7,35
V55.6 CUIDADO DE OTRA APERTURA ARTIFICIAL DEL TRACTO URINARIO	4	5,88

PROCEDIMIENTO QUIRÚRGICO QUE AFECTA A LA AGRUPACIÓN

	Nº	%
58.43 CIERRE DE OTRA FISTULA DE URETRA	21	30,88
58.1 MEATOTOMIA URETRAL	15	22,06
58.5 LIBERACION DE ESTENOSIS URETRAL	9	13,24
58.49 OTRA REPARACION DE URETRA	8	11,76
58.0 URETROTOMIA	6	8,82

GRD 315 OTROS PROCEDIMIENTOS QUIRURGICOS SOBRE RIÑON & TRACTO URINARIO
 CDM 11 ENFERMEDADES Y TRASTORNOS DE RIÑON Y VÍAS URINARIAS
 PESO 2,5168 TIPO QUIRÚRGICO

DATOS GENERALES

Altas totales	1.167
Porcentaje sobre el total de altas	0,10
Diagnósticos por alta	4,63
Estancia media bruta	8,54
Desviación estándar	11,74
Coefficiente de variación	1,38
Punto de corte	27,00
Porcentaje de casos extremos	10,45
Estancia media depurada	6,30

DISTRIBUCIÓN POR EDAD

	Altas	%
< 1 año	2	0,17
1-14 años	9	0,77
15-34 años	112	9,60
35-49 años	166	14,22
50-64 años	345	29,56
65-79 años	478	40,96
> 80 años	55	4,71

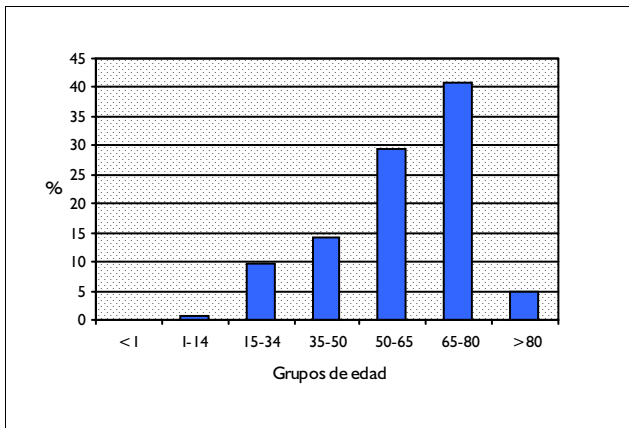

DISTRIBUCIÓN POR SEXO

	Altas	%
Hombres	673	57,67
Mujeres	494	42,33

DISTRIBUCIÓN SEGÚN INGRESO

	Altas	%
Urgente	434	37,19
Programado	733	62,81

DISTRIBUCION POR DÍAS DE ESTANCIA

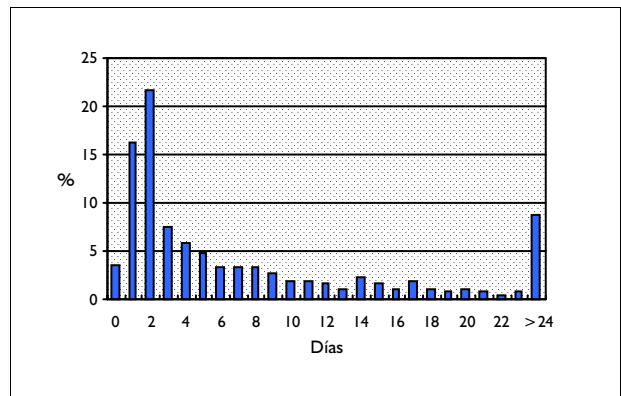

DISTRIBUCIÓN SEGÚN TIPO DE ALTA

	Altas	%
Domicilio	1.135	97,26
Traslado a otro hospital	16	1,37
Alta voluntaria	1	0,09
Éxito	12	1,03
Traslado a centro sociosanitario	3	0,26

DISTRIBUCIÓN SEGÚN FINANCIADOR

	Altas	%
Financiación pública	1.117	95,72
Mutualidades públicas	5	0,43
Empresas colaboradoras	2	0,17
Mut. acciden. trabajo y enf. prof.	0	0,00
Compañías accidente tráfico	1	0,09
Varios y Particulares	4	0,34
Convenios internacionales	1	0,09
Instituciones penitenciarias	5	0,43
Entidades privadas	3	0,26

INFORMACIÓN POR GRUPO DE HOSPITALES

	Altas	%	E.M
Grupo 1	22	1,89	12,23
Grupo 2	192	16,45	8,14
Grupo 3	404	34,62	6,79
Grupo 4	545	46,70	9,88
Grupo 5	4	0,34	0,75

DIAGNÓSTICO PRINCIPAL

	Nº	%
585 INSUFICIENCIA RENAL CRONICA	409	35,05
403.91 ENFER. RENAL HIPERTENSIVA NO ESPECIFICADA CON INSUFIC. RENAL	176	15,08
V56.1 COLOCAC.Y AJUSTE DE CATETER DE DIALISIS EXTRACORPOREA	92	7,88
V56.2 COLOCACION Y AJUSTE DE CATETER DE DIALISIS PERITONEAL	50	4,28
250.40 DIABETES CON MANIF. RENALES TIPO II O NO ESP. NO DESCOMPENS.	48	4,11

PROCEDIMIENTO QUIRÚRGICO QUE AFECTA A LA AGRUPACIÓN

	Nº	%
39.27 ARTERIOVENOSTOMIA PARA DIALISIS RENAL	697	59,73
54.93 CREACION DE FISTULA CUTANEOPERITONEAL	141	12,08
39.50 ANGIOPLASTIA O ATRECTOMIA DE VASOS NO CORONARIOS	68	5,83
39.42 REVISION DE DERIVACION ARTERIOVENOSA PARA DIALISIS RENAL	27	2,31
54.11 LAPAROTOMIA EXPLORATORIA	25	2,14

GRD 316 INSUFICIENCIA RENAL
CDM 11 ENFERMEDADES Y TRASTORNOS DE RIÑÓN Y VÍAS URINARIAS
PESO 1,4786 TIPO MÉDICO

DATOS GENERALES

Altas totales	2.958
Porcentaje sobre el total de altas	0,26
Diagnósticos por alta	5,88
Estancia media bruta	8,70
Desviación estándar	8,54
Coefficiente de variación	0,98
Punto de corte	25,50
Porcentaje de casos extremos	8,86
Estancia media depurada	7,75

DISTRIBUCIÓN POR EDAD

	Altas	%
< 1 año	3	0,10
1-14 años	57	1,93
15-34 años	191	6,46
35-49 años	284	9,60
50-64 años	557	18,83
65-79 años	1.144	38,67
> 80 años	722	24,41

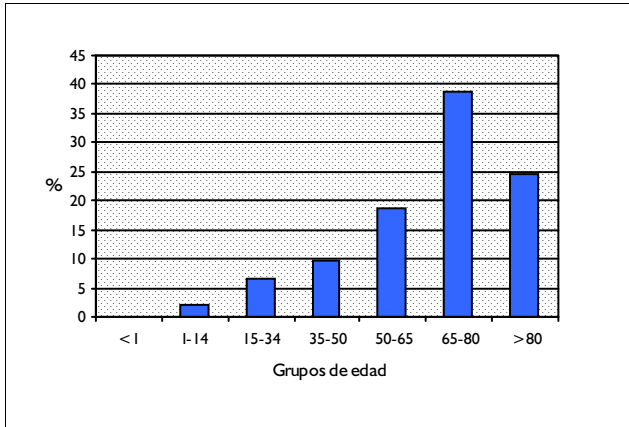

DISTRIBUCIÓN POR SEXO

	Altas	%
Hombres	1.743	58,92
Mujeres	1.215	41,08

DISTRIBUCIÓN SEGÚN INGRESO

	Altas	%
Urgente	2.205	74,54
Programado	753	25,46

DISTRIBUCION POR DÍAS DE ESTANCIA

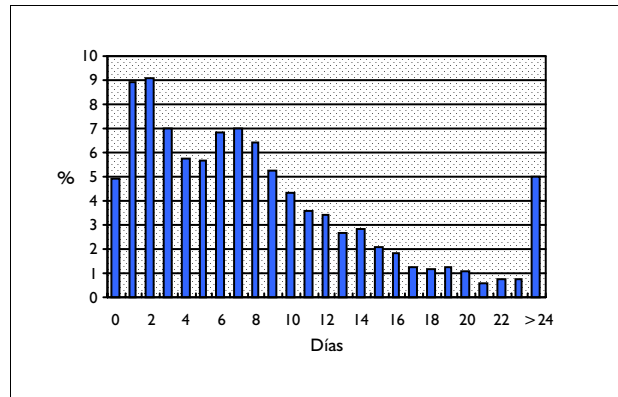

DISTRIBUCIÓN SEGÚN TIPO DE ALTA

	Altas	%
Domicilio	2.561	86,58
Traslado a otro hospital	72	2,43
Alta voluntaria	34	1,15
Éxito	287	9,70
Traslado a centro sociosanitario	4	0,14

DISTRIBUCIÓN SEGÚN FINANCIADOR

	Altas	%
Financiación pública	2.866	96,89
Mutualidades públicas	5	0,17
Empresas colaboradoras	8	0,27
Mut. acciden. trabajo y enf. prof.	0	0,00
Compañías accidente tráfico	2	0,07
Varios y Particulares	21	0,71
Convenios internacionales	6	0,20
Instituciones penitenciarias	9	0,30
Entidades privadas	2	0,07

INFORMACIÓN POR GRUPO DE HOSPITALES

	Altas	%	E.M
Grupo 1	237	8,01	8,76
Grupo 2	946	31,98	8,72
Grupo 3	489	16,53	8,82
Grupo 4	1.253	42,36	8,60
Grupo 5	33	1,12	9,97

DIAGNÓSTICO PRINCIPAL

	Nº	%
584.9 INSUFICIENCIA RENAL AGUDA NEOM	1.043	35,26
585 INSUFICIENCIA RENAL CRONICA	961	32,49
403.91 ENFER. RENAL HIPERTENSIVA NO ESPECIFICADA CON INSUFIC. RENAL	573	19,37
586 INSUFICIENCIA RENAL NEOM	106	3,58
404.92 ENF.CARD.Y RENAL HIPERTENS.NO ESPECIFICADA CON INSUFIC.RENAL	99	3,35

PROCEDIMIENTO QUIRÚRGICO QUE AFECTA A LA AGRUPACIÓN

Nº %

GRD 317 ADMISION PARA DIALISIS RENAL
CDM 11 ENFERMEDADES Y TRASTORNOS DE RIÑON Y VIAS URINARIAS
PESO 0,3917 TIPO MÉDICO

DATOS GENERALES

Altas totales	181
Porcentaje sobre el total de altas	0,02
Diagnósticos por alta	4,49
Estancia media bruta	3,27
Desviación estándar	4,19
Coefficiente de variación	1,28
Punto de corte	8,50
Porcentaje de casos extremos	19,89
Estancia media depurada	2,77

DISTRIBUCIÓN POR EDAD

	Altas	%
< 1 año	0	0,00
1-14 años	4	2,21
15-34 años	10	5,52
35-49 años	24	13,26
50-64 años	61	33,70
65-79 años	69	38,12
> 80 años	13	7,18

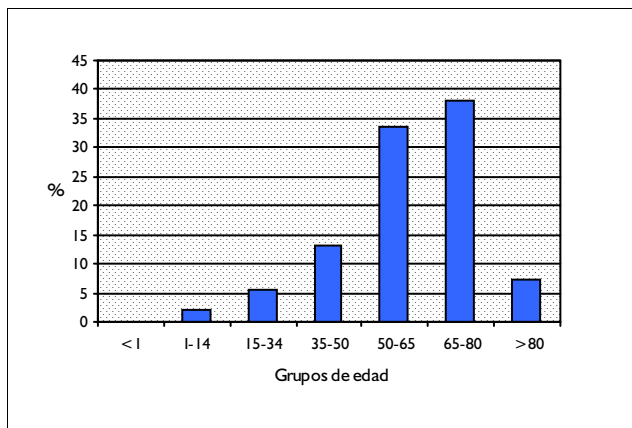

DISTRIBUCIÓN POR SEXO

	Altas	%
Hombres	88	48,62
Mujeres	93	51,38

DISTRIBUCIÓN SEGÚN INGRESO

	Altas	%
Urgente	70	38,67
Programado	111	61,33

DISTRIBUCION POR DÍAS DE ESTANCIA

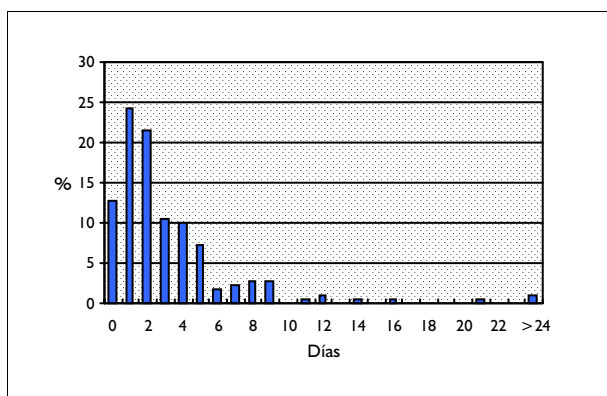

DISTRIBUCIÓN SEGÚN TIPO DE ALTA

	Altas	%
Domicilio	179	98,90
Traslado a otro hospital	1	0,55
Alta voluntaria	1	0,55
Éxito	0	0,00
Traslado a centro sociosanitario	0	0,00

DISTRIBUCIÓN SEGÚN FINANCIADOR

	Altas	%
Financiación pública	180	99,45
Mutualidades públicas	0	0,00
Empresas colaboradoras	0	0,00
Mut. acciden. trabajo y enf. prof.	0	0,00
Compañías accidente tráfico	0	0,00
Varios y Particulares	0	0,00
Convenios internacionales	0	0,00
Instituciones penitenciarias	0	0,00
Entidades privadas	0	0,00

INFORMACIÓN POR GRUPO DE HOSPITALES

	Altas	%	E.M
Grupo 1	30	16,57	3,37
Grupo 2	24	13,26	4,29
Grupo 3	57	31,49	3,00
Grupo 4	69	38,12	3,12
Grupo 5	1	0,55	2,00

DIAGNÓSTICO PRINCIPAL

	Nº	%
V56.8 ATENCION POSTERIOR DE OTRA DIALISIS	64	35,36
V56.0 CUIDADO POSTERIOR DE DIALISIS EXTRACORPORAL (INCLUYE RENAL)	58	32,04
V56.1 COLOCAC.Y AJUSTE DE CATETER DE DIALISIS EXTRACORPOREA	37	20,44
V56.2 COLOCACION Y AJUSTE DE CATETER DE DIALISIS PERITONEAL	22	12,15

PROCEDIMIENTO QUIRÚRGICO QUE AFECTA A LA AGRUPACIÓN

Nº %

GRD 318 **NEOPLASIAS DE RIÑÓN & TRACTO URINARIO CON CC**
 CDM 11 **ENFERMEDADES Y TRASTORNOS DE RIÑÓN Y VÍAS URINARIAS**
 PESO 1,7506 **TIPO MÉDICO**

DATOS GENERALES

Altas totales	886
Porcentaje sobre el total de altas	0,08
Diagnósticos por alta	5,82
Estancia media bruta	10,70
Desviación estándar	10,19
Coefficiente de variación	0,95
Punto de corte	31,50
Porcentaje de casos extremos	5,64
Estancia media depurada	9,29

DISTRIBUCIÓN POR EDAD

	Altas	%
< 1 año	0	0,00
1-14 años	2	0,23
15-34 años	12	1,35
35-49 años	39	4,40
50-64 años	160	18,06
65-79 años	481	54,29
> 80 años	192	21,67

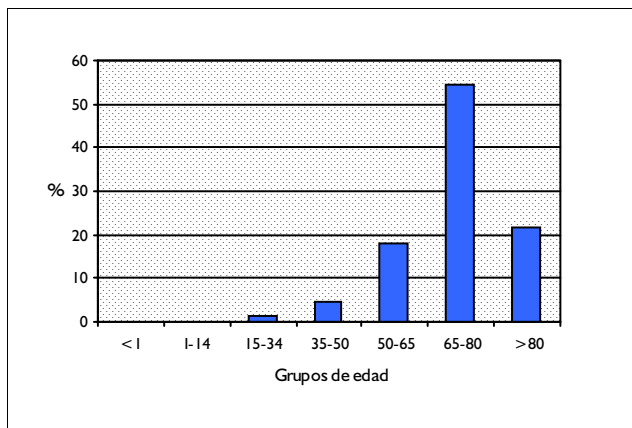

DISTRIBUCIÓN POR SEXO

	Altas	%
Hombres	683	77,09
Mujeres	203	22,91

DISTRIBUCIÓN SEGÚN INGRESO

	Altas	%
Urgente	620	69,98
Programado	266	30,02

DISTRIBUCION POR DÍAS DE ESTANCIA

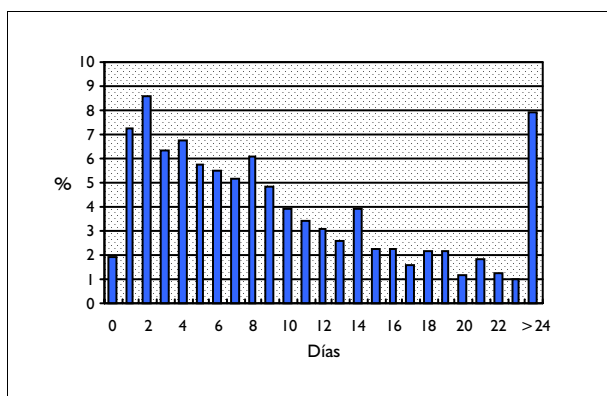

DISTRIBUCIÓN SEGÚN TIPO DE ALTA

	Altas	%
Domicilio	647	73,02
Traslado a otro hospital	37	4,18
Alta voluntaria	13	1,47
Éxito	185	20,88
Traslado a centro sociosanitario	4	0,45

DISTRIBUCIÓN SEGÚN FINANCIADOR

	Altas	%
Financiación pública	861	97,18
Mutualidades públicas	1	0,11
Empresas colaboradoras	2	0,23
Mut. acciden. trabajo y enf. prof.	0	0,00
Compañías accidente tráfico	2	0,23
Varios y Particulares	5	0,56
Convenios internacionales	1	0,11
Instituciones penitenciarias	2	0,23
Entidades privadas	1	0,11

INFORMACIÓN POR GRUPO DE HOSPITALES

	Altas	%	E.M
Grupo 1	79	8,92	8,53
Grupo 2	318	35,89	10,22
Grupo 3	169	19,07	9,28
Grupo 4	297	33,52	12,31
Grupo 5	23	2,60	14,26

DIAGNÓSTICO PRINCIPAL

	Nº	%
188.9 NEO MALIGNA DE VEJIGA PARTE SIN ESPECIFICAR	321	36,23
189.0 NEO MALIGNA DE RIÑÓN, EXCEPTO PELVIS	251	28,33
188.8 NEO MALIGNA DE OTROS SITIOS ESPECIFICADOS DE LA VEJIGA	114	12,87
239.5 NEO NATURALEZA NO ESPECIFI. OTROS ORGANOS GENITOURINARIOS	45	5,08
239.4 NEO NATURALEZA NO ESPECIFICADA DE VEJIGA	30	3,39

PROCEDIMIENTO QUIRÚRGICO QUE AFECTA A LA AGRUPACIÓN

Nº %

GRD 319
CDM 11
PESO 0,7057

NEOPLASIAS DE RIÑÓN & TRACTO URINARIO SIN CC
ENFERMEDADES Y TRASTORNOS DE RIÑÓN Y VÍAS URINARIAS
TIPO MÉDICO

DATOS GENERALES

Altas totales	1.076
Porcentaje sobre el total de altas	0,10
Diagnósticos por alta	2,95
Estancia media bruta	6,31
Desviación estándar	7,47
Coefficiente de variación	1,18
Punto de corte	19,50
Porcentaje de casos extremos	10,32
Estancia media depurada	5,44

DISTRIBUCIÓN POR EDAD

	Altas	%
< 1 año	1	0,09
1-14 años	24	2,23
15-34 años	46	4,28
35-49 años	63	5,86
50-64 años	227	21,10
65-79 años	528	49,07
> 80 años	187	17,38

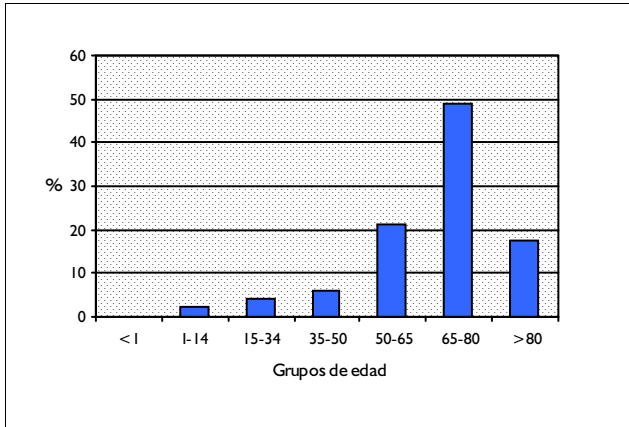

DISTRIBUCIÓN POR SEXO

	Altas	%
Hombres	778	72,30
Mujeres	298	27,70

DISTRIBUCIÓN SEGÚN INGRESO

	Altas	%
Urgente	514	47,77
Programado	562	52,23

DISTRIBUCION POR DÍAS DE ESTANCIA

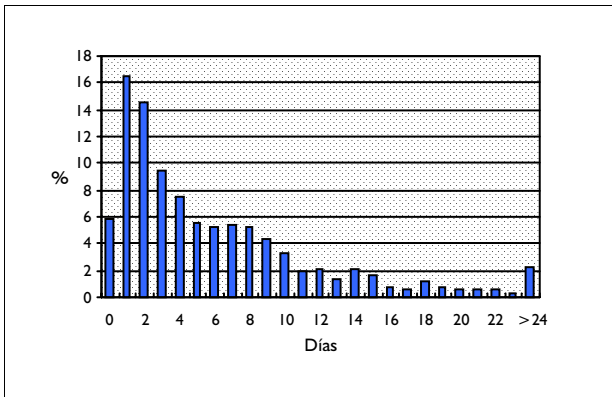

DISTRIBUCIÓN SEGÚN TIPO DE ALTA

	Altas	%
Domicilio	986	91,64
Traslado a otro hospital	24	2,23
Alta voluntaria	7	0,65
Éxito	59	5,48
Traslado a centro sociosanitario	0	0,00

DISTRIBUCIÓN SEGÚN FINANCIADOR

	Altas	%
Financiación pública	1.055	98,05
Mutualidades públicas	1	0,09
Empresas colaboradoras	0	0,00
Mut. acciden. trabajo y enf. prof.	0	0,00
Compañías accidente tráfico	0	0,00
Varios y Particulares	3	0,28
Convenios internacionales	1	0,09
Instituciones penitenciarias	1	0,09
Entidades privadas	1	0,09

INFORMACIÓN POR GRUPO DE HOSPITALES

	Altas	%	E.M
Grupo 1	117	10,87	4,43
Grupo 2	449	41,73	6,23
Grupo 3	212	19,70	6,11
Grupo 4	287	26,67	7,38
Grupo 5	11	1,02	5,55

DIAGNÓSTICO PRINCIPAL

	Nº	%
188.9 NEO MALIGNA DE VEJIGA PARTE SIN ESPECIFICAR	373	34,67
239.5 NEO NATURALEZA NO ESPECIFI. OTROS ORGANOS GENITOURINARIOS	188	17,47
189.0 NEO MALIGNA DE RIÑON, EXCEPTO PELVIS	152	14,13
239.4 NEO NATURALEZA NO ESPECIFICADA DE VEJIGA	94	8,74
188.8 NEO MALIGNA DE OTROS SITIOS ESPECIFICADOS DE LA VEJIGA	72	6,69

PROCEDIMIENTO QUIRÚRGICO QUE AFECTA A LA AGRUPACIÓN

Nº %

GRD 320 INFECCIONES DE RIÑÓN & TRACTO URINARIO EDAD>17 CON CC
CDM 11 ENFERMEDADES Y TRASTORNOS DE RIÑÓN Y VÍAS URINARIAS
PESO 1,0827 TIPO MÉDICO

DATOS GENERALES

Altas totales	2.340
Porcentaje sobre el total de altas	0,21
Diagnósticos por alta	6,58
Estancia media bruta	8,94
Desviación estándar	7,68
Coefficiente de variación	0,86
Punto de corte	20,00
Porcentaje de casos extremos	8,12
Estancia media depurada	7,67

DISTRIBUCIÓN POR EDAD

	Altas	%
< 1 año	0	0,00
1-14 años	0	0,00
15-34 años	145	6,20
35-49 años	166	7,09
50-64 años	334	14,27
65-79 años	948	40,51
> 80 años	747	31,92

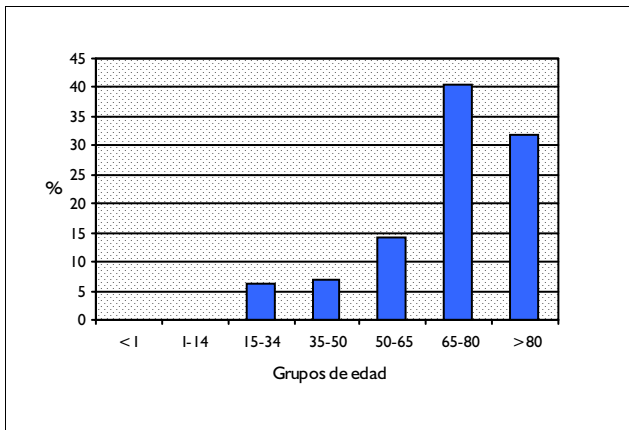

DISTRIBUCIÓN POR SEXO

	Altas	%
Hombres	1.132	48,38
Mujeres	1.208	51,62

DISTRIBUCIÓN SEGÚN INGRESO

	Altas	%
Urgente	2.085	89,10
Programado	255	10,90

DISTRIBUCION POR DÍAS DE ESTANCIA

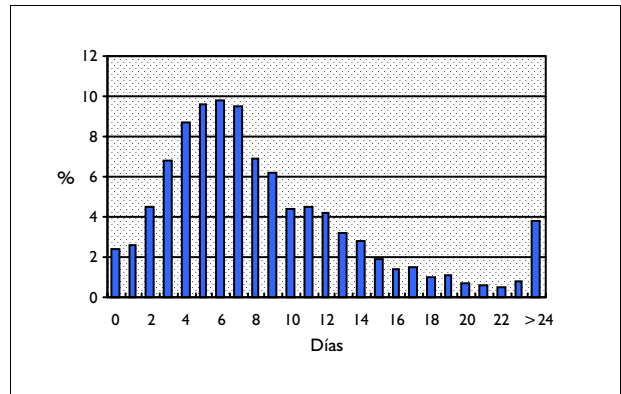

DISTRIBUCIÓN SEGÚN TIPO DE ALTA

	Altas	%
Domicilio	2.203	94,15
Traslado a otro hospital	34	1,45
Alta voluntaria	6	0,26
Éxito	92	3,93
Traslado a centro sociosanitario	4	0,17

DISTRIBUCIÓN SEGÚN FINANCIADOR

	Altas	%
Financiación pública	2.256	96,41
Mutualidades públicas	1	0,04
Empresas colaboradoras	1	0,04
Mut. acciden. trabajo y enf. prof.	0	0,00
Compañías accidente tráfico	1	0,04
Varios y Particulares	4	0,17
Convenios internacionales	3	0,13
Instituciones penitenciarias	2	0,09
Entidades privadas	5	0,21

INFORMACIÓN POR GRUPO DE HOSPITALES

	Altas	%	E.M
Grupo 1	272	11,62	8,64
Grupo 2	851	36,37	8,16
Grupo 3	433	18,50	8,83
Grupo 4	674	28,80	9,34
Grupo 5	110	4,70	13,61

DIAGNÓSTICO PRINCIPAL

	Nº	%
599.0 INFECCION DE VIAS URINARIAS SITIO NEOM	1.806	77,18
590.10 PIELONEFRITIS AGUDA SIN NECROSIS MEDULAR RENAL	346	14,79
595.9 CISTITIS NEOM	60	2,56
593.3 ESTENOSIS O ACODAMIENTO URETERAL	43	1,84
590.80 PIELONEFRITIS NEOM	33	1,41

PROCEDIMIENTO QUIRÚRGICO QUE AFECTA A LA AGRUPACIÓN

Nº %

GRD 321 INFECCIONES DE RIÑÓN & TRACTO URINARIO EDAD>17 SIN CC
CDM 11 ENFERMEDADES Y TRASTORNOS DE RIÑÓN Y VÍAS URINARIAS
PESO 0,6847 TIPO MÉDICO

DATOS GENERALES

Altas totales	4.221
Porcentaje sobre el total de altas	0,38
Diagnósticos por alta	3,71
Estancia media bruta	6,29
Desviación estándar	5,08
Coefficiente de variación	0,81
Punto de corte	15,50
Porcentaje de casos extremos	5,12
Estancia media depurada	5,56

DISTRIBUCIÓN POR EDAD

	Altas	%
< 1 año	0	0,00
1-14 años	0	0,00
15-34 años	983	23,29
35-49 años	581	13,76
50-64 años	708	16,77
65-79 años	1.171	27,74
> 80 años	778	18,43

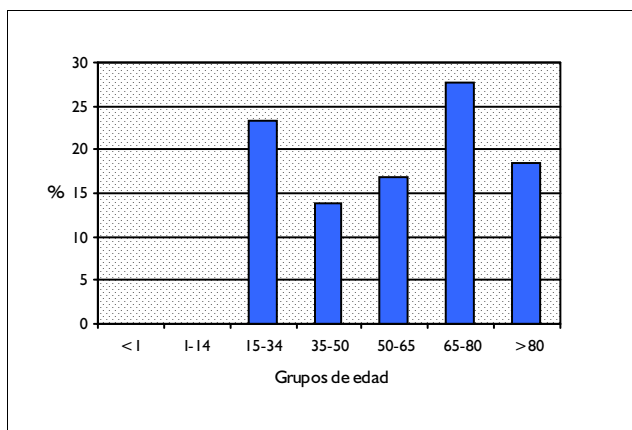

DISTRIBUCIÓN POR SEXO

	Altas	%
Hombres	1.493	35,37
Mujeres	2.727	64,61

DISTRIBUCIÓN SEGÚN INGRESO

	Altas	%
Urgente	3.948	93,53
Programado	273	6,47

DISTRIBUCION POR DÍAS DE ESTANCIA

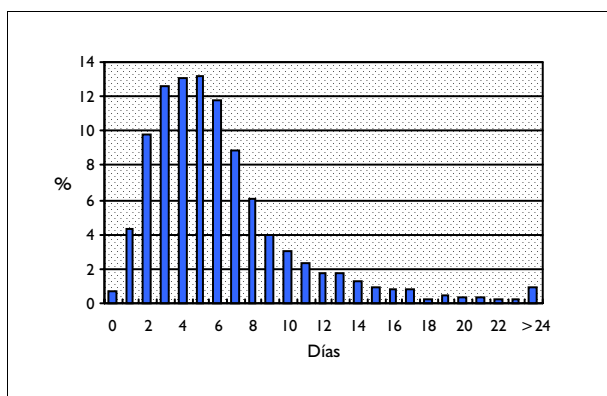

DISTRIBUCIÓN SEGÚN TIPO DE ALTA

	Altas	%
Domicilio	4.122	97,65
Traslado a otro hospital	26	0,62
Alta voluntaria	22	0,52
Éxito	50	1,18
Traslado a centro sociosanitario	1	0,02

DISTRIBUCIÓN SEGÚN FINANCIADOR

	Altas	%
Financiación pública	4.087	96,83
Mutualidades públicas	7	0,17
Empresas colaboradoras	5	0,12
Mut. acciden. trabajo y enf. prof.	1	0,02
Compañías accidente tráfico	2	0,05
Varios y Particulares	34	0,81
Convenios internacionales	6	0,14
Instituciones penitenciarias	9	0,21
Entidades privadas	7	0,17

INFORMACIÓN POR GRUPO DE HOSPITALES

	Altas	%	E.M
Grupo 1	593	14,05	5,28
Grupo 2	1.614	38,24	6,28
Grupo 3	827	19,59	5,84
Grupo 4	1.103	26,13	6,97
Grupo 5	84	1,99	8,77

DIAGNÓSTICO PRINCIPAL

	Nº	%
599.0 INFECCION DE VIAS URINARIAS SITIO NEOM	2.235	52,95
590.10 PIELONEFRITIS AGUDA SIN NECROSIS MEDULAR RENAL	1.601	37,93
590.80 PIELONEFRITIS NEOM	144	3,41
593.3 ESTENOSIS O ACODAMIENTO URETERAL	74	1,75
595.0 CISTITIS AGUDA	27	0,64

PROCEDIMIENTO QUIRÚRGICO QUE AFECTA A LA AGRUPACIÓN

Nº %

GRD 322 **INFECCIONES DE RIÑÓN & TRACTO URINARIO EDAD<18**
 CDM 11 **ENFERMEDADES Y TRASTORNOS DE RIÑÓN Y VÍAS URINARIAS**
 PESO 0,8898 **TIPO MÉDICO**

DATOS GENERALES

Altas totales	2.482
Porcentaje sobre el total de altas	0,22
Diagnósticos por alta	2,50
Estancia media bruta	5,51
Desviación estándar	3,18
Coefficiente de variación	0,58
Punto de corte	11,50
Porcentaje de casos extremos	5,76
Estancia media depurada	5,18

DISTRIBUCIÓN POR EDAD

	Altas	%
< 1 año	1.134	45,69
1-14 años	1.212	48,83
15-34 años	136	5,48
35-49 años	0	0,00
50-64 años	0	0,00
65-79 años	0	0,00
> 80 años	0	0,00

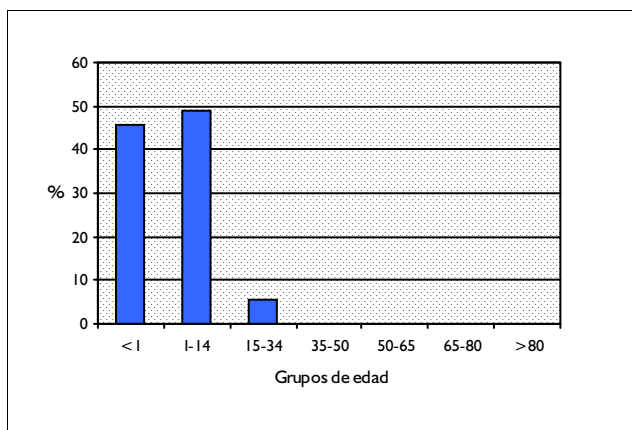

DISTRIBUCION POR DÍAS DE ESTANCIA

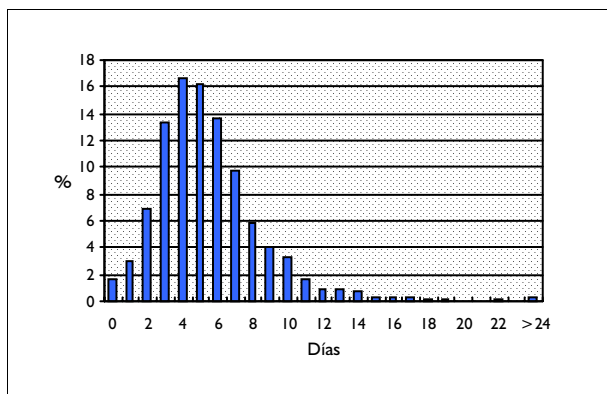

DISTRIBUCIÓN SEGÚN TIPO DE ALTA

	Altas	%
Domicilio	2.463	99,23
Traslado a otro hospital	10	0,40
Alta voluntaria	9	0,36
Éxito	0	0,00
Traslado a centro sociosanitario	0	0,00

DISTRIBUCIÓN SEGÚN FINANCIADOR

	Altas	%
Financiación pública	2.356	94,92
Mutualidades públicas	1	0,04
Empresas colaboradoras	10	0,40
Mut. acciden. trabajo y enf. prof.	0	0,00
Compañías accidente tráfico	0	0,00
Varios y Particulares	20	0,81
Convenios internacionales	4	0,16
Instituciones penitenciarias	8	0,32
Entidades privadas	3	0,12

DISTRIBUCIÓN POR SEXO

	Altas	%
Hombres	963	38,80
Mujeres	1.515	61,04

DISTRIBUCIÓN SEGÚN INGRESO

	Altas	%
Urgente	2.365	95,29
Programado	117	4,71

INFORMACIÓN POR GRUPO DE HOSPITALES

	Altas	%	E.M
Grupo 1	294	11,85	4,76
Grupo 2	847	34,13	5,27
Grupo 3	412	16,60	6,04
Grupo 4	822	33,12	5,68
Grupo 5	107	4,31	5,99

DIAGNÓSTICO PRINCIPAL

	Nº	%
599.0 INFECCION DE VIAS URINARIAS SITIO NEOM	1.503	60,56
590.10 PIELONEFRITIS AGUDA SIN NECROSIS MEDULAR RENAL	795	32,03
590.80 PIELONEFRITIS NEOM	82	3,30
595.9 CISTITIS NEOM	32	1,29
595.0 CISTITIS AGUDA	26	1,05

PROCEDIMIENTO QUIRÚRGICO QUE AFECTA A LA AGRUPACIÓN

Nº %

GRD 323
CDM 11
PESO 0,625

CALCULOS URINARIOS CON CC. &/O LITOTRIPSIA EXTRACORPÓREA POR ONDA DE CHOQUE
ENFERMEDADES Y TRASTORNOS DE RIÑÓN Y VÍAS URINARIAS
TIPO MÉDICO

DATOS GENERALES

Altas totales	3.137
Porcentaje sobre el total de altas	0,28
Diagnósticos por alta	2,78
Estancia media bruta	4,48
Desviación estándar	5,27
Coefficiente de variación	1,18
Punto de corte	13,50
Porcentaje de casos extremos	7,24
Estancia media depurada	3,50

DISTRIBUCIÓN POR EDAD

	Altas	%
< 1 año	1	0,03
1-14 años	19	0,61
15-34 años	421	13,42
35-49 años	809	25,79
50-64 años	961	30,63
65-79 años	782	24,93
> 80 años	144	4,59

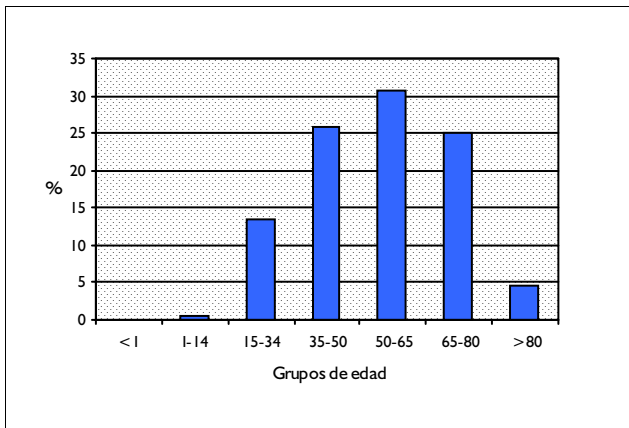

DISTRIBUCIÓN POR SEXO

	Altas	%
Hombres	1.675	53,39
Mujeres	1.462	46,61

DISTRIBUCIÓN SEGÚN INGRESO

	Altas	%
Urgente	1.455	46,38
Programado	1.682	53,62

DISTRIBUCION POR DÍAS DE ESTANCIA

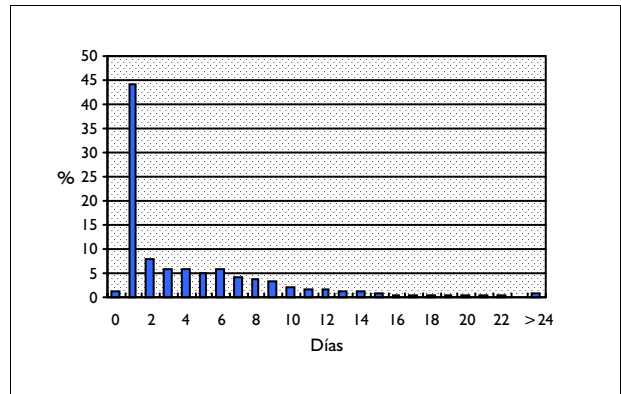

DISTRIBUCIÓN SEGÚN TIPO DE ALTA

	Altas	%
Domicilio	3.086	98,37
Traslado a otro hospital	34	1,08
Alta voluntaria	5	0,16
Éxito	12	0,38
Traslado a centro sociosanitario	0	0,00

DISTRIBUCIÓN SEGÚN FINANCIADOR

	Altas	%
Financiación pública	3.090	98,50
Mutualidades públicas	0	0,00
Empresas colaboradoras	4	0,13
Mut. acciden. trabajo y enf. prof.	0	0,00
Compañías accidente tráfico	0	0,00
Varios y Particulares	6	0,19
Convenios internacionales	1	0,03
Instituciones penitenciarias	6	0,19
Entidades privadas	5	0,16

INFORMACIÓN POR GRUPO DE HOSPITALES

	Altas	%	E.M
Grupo 1	288	9,18	5,57
Grupo 2	583	18,58	7,05
Grupo 3	794	25,31	4,36
Grupo 4	1.469	46,83	3,31
Grupo 5	3	0,10	4,33

DIAGNÓSTICO PRINCIPAL

	Nº	%
592.1 CALCULO DE URETER	1.363	43,45
592.0 CALCULO DEL RIÑÓN	1.331	42,43
788.0 COLICO RENAL	285	9,09
594.1 OTRO CALCULO EN VEJIGA	59	1,88
591 HIDRONEFROSIS	52	1,66

PROCEDIMIENTO QUIRÚRGICO QUE AFECTA A LA AGRUPACIÓN

Nº %

GRD 324
CDM 11
PESO 0,4001

CÁLCULOS URINARIOS SIN CC
ENFERMEDADES Y TRASTORNOS DE RIÑÓN Y VÍAS URINARIAS
TIPO MÉDICO

DATOS GENERALES

Altas totales	4.601
Porcentaje sobre el total de altas	0,41
Diagnósticos por alta	2,40
Estancia media bruta	4,86
Desviación estándar	3,89
Coefficiente de variación	0,80
Punto de corte	14,50
Porcentaje de casos extremos	4,78
Estancia media depurada	4,58

DISTRIBUCIÓN POR EDAD

	Altas	%
< 1 año	14	0,30
1-14 años	52	1,13
15-34 años	1.037	22,54
35-49 años	1.355	29,45
50-64 años	1.149	24,97
65-79 años	878	19,08
> 80 años	116	2,52

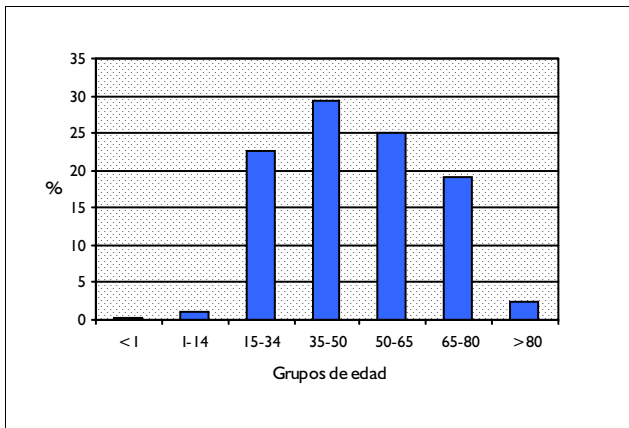

DISTRIBUCIÓN POR SEXO

	Altas	%
Hombres	2.559	55,62
Mujeres	2.042	44,38

DISTRIBUCIÓN SEGÚN INGRESO

	Altas	%
Urgente	3.983	86,57
Programado	618	13,43

DISTRIBUCION POR DÍAS DE ESTANCIA

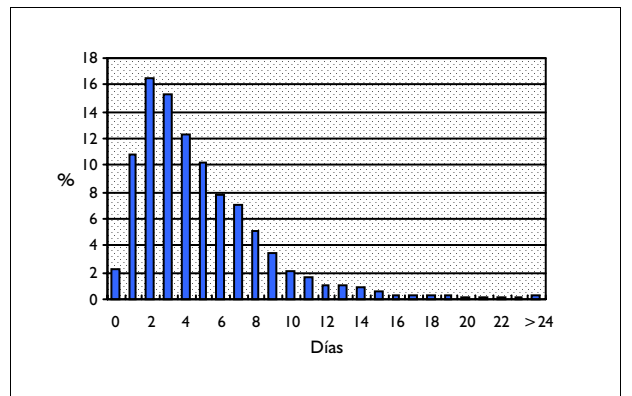

DISTRIBUCIÓN SEGÚN TIPO DE ALTA

	Altas	%
Domicilio	4.533	98,52
Traslado a otro hospital	36	0,78
Alta voluntaria	29	0,63
Éxito	2	0,04
Traslado a centro sociosanitario	0	0,00

DISTRIBUCIÓN SEGÚN FINANCIADOR

	Altas	%
Financiación pública	4.484	97,46
Mutualidades públicas	6	0,13
Empresas colaboradoras	17	0,37
Mut. acciden. trabajo y enf. prof.	0	0,00
Compañías accidente tráfico	1	0,02
Varios y Particulares	18	0,39
Convenios internacionales	3	0,07
Instituciones penitenciarias	8	0,17
Entidades privadas	7	0,15

INFORMACIÓN POR GRUPO DE HOSPITALES

	Altas	%	E.M
Grupo 1	763	16,58	3,83
Grupo 2	1.788	38,86	5,15
Grupo 3	1.131	24,58	4,61
Grupo 4	895	19,45	5,53
Grupo 5	24	0,52	3,46

DIAGNÓSTICO PRINCIPAL

	Nº	%
592.1 CÁLCULO DE URETER	1.615	35,10
788.0 COLICO RENAL	1.599	34,75
592.0 CÁLCULO DEL RIÑÓN	925	20,10
591 HIDRONEFROSIS	198	4,30
594.1 OTRO CÁLCULO EN VEJIGA	154	3,35

PROCEDIMIENTO QUIRÚRGICO QUE AFECTA A LA AGRUPACIÓN

Nº %

GRD 325
CDM 11
PESO 0,9717

SIGNOS & SINTOMAS DE RIÑÓN & TRACTO URINARIO EDAD>17 CON CC
ENFERMEDADES Y TRASTORNOS DE RIÑÓN Y VÍAS URINARIAS
TIPO MÉDICO

DATOS GENERALES

Altas totales	564
Porcentaje sobre el total de altas	0,05
Diagnósticos por alta	6,40
Estancia media bruta	7,86
Desviación estándar	6,67
Coefficiente de variación	0,85
Punto de corte	23,00
Porcentaje de casos extremos	4,96
Estancia media depurada	6,99

DISTRIBUCIÓN POR EDAD

	Altas	%
< 1 año	0	0,00
1-14 años	0	0,00
15-34 años	13	2,30
35-49 años	24	4,26
50-64 años	51	9,04
65-79 años	268	47,52
> 80 años	208	36,88

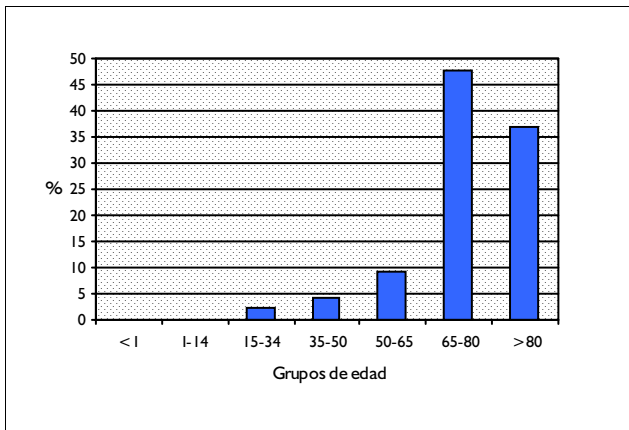

DISTRIBUCIÓN POR SEXO

	Altas	%
Hombres	444	78,72
Mujeres	120	21,28

DISTRIBUCIÓN SEGÚN INGRESO

	Altas	%
Urgente	499	88,48
Programado	65	11,52

DISTRIBUCION POR DÍAS DE ESTANCIA

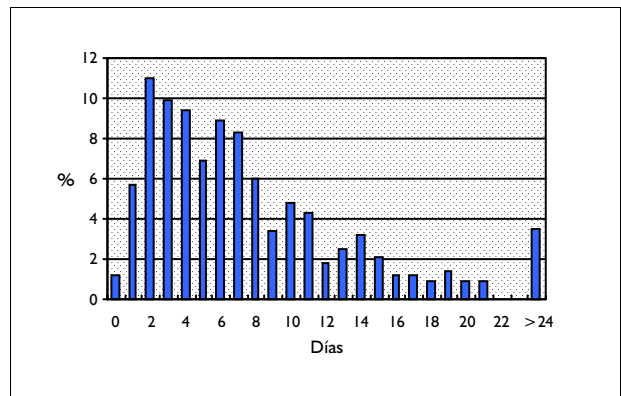

DISTRIBUCIÓN SEGÚN TIPO DE ALTA

	Altas	%
Domicilio	523	92,73
Traslado a otro hospital	5	0,89
Alta voluntaria	4	0,71
Éxito	31	5,50
Traslado a centro sociosanitario	1	0,18

DISTRIBUCIÓN SEGÚN FINANCIADOR

	Altas	%
Financiación pública	540	95,74
Mutualidades públicas	0	0,00
Empresas colaboradoras	1	0,18
Mut. acciden. trabajo y enf. prof.	0	0,00
Compañías accidente tráfico	4	0,71
Varios y Particulares	4	0,71
Convenios internacionales	0	0,00
Instituciones penitenciarias	1	0,18
Entidades privadas	1	0,18

INFORMACIÓN POR GRUPO DE HOSPITALES

	Altas	%	E.M
Grupo 1	75	13,30	7,35
Grupo 2	233	41,31	7,53
Grupo 3	101	17,91	6,78
Grupo 4	148	26,24	9,31
Grupo 5	7	1,24	9,29

DIAGNÓSTICO PRINCIPAL

	Nº	%
599.7 HEMATURIA	338	59,93
788.9 OTROS SINTOMAS QUE AFECTAN AL APARATO URINARIO NCOC	100	17,73
788.20 RETENCION DE ORINA INESPECIFICADA	100	17,73
791.0 PROTEINURIA	10	1,77
788.29 OTRA RETENCION DE ORINA ESPECIFICADA	9	1,60

PROCEDIMIENTO QUIRÚRGICO QUE AFECTA A LA AGRUPACIÓN

Nº %

GRD 326 SIGNOS & SINTOMAS DE RIÑÓN & TRACTO URINARIO EDAD>17 SIN CC
CDM 11 ENFERMEDADES Y TRASTORNOS DE RIÑÓN Y VÍAS URINARIAS
PESO 0,5451 TIPO MÉDICO

DATOS GENERALES

Altas totales	1.103
Porcentaje sobre el total de altas	0,10
Diagnósticos por alta	3,51
Estancia media bruta	5,65
Desviación estándar	6,24
Coefficiente de variación	1,11
Punto de corte	14,50
Porcentaje de casos extremos	6,62
Estancia media depurada	4,84

DISTRIBUCIÓN POR EDAD

	Altas	%
< 1 año	0	0,00
1-14 años	0	0,00
15-34 años	91	8,25
35-49 años	87	7,89
50-64 años	158	14,32
65-79 años	448	40,62
> 80 años	319	28,92

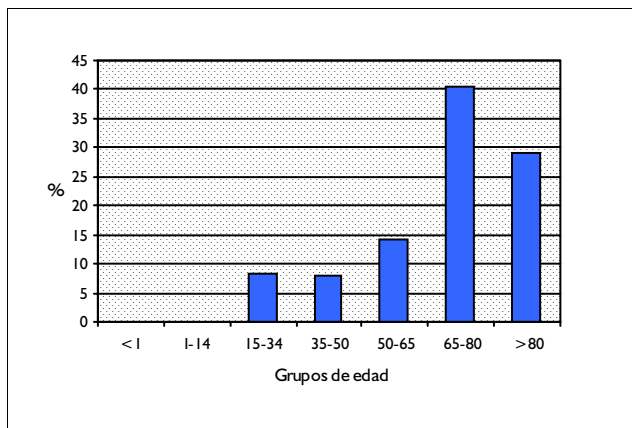

DISTRIBUCIÓN POR SEXO

	Altas	%
Hombres	870	78,88
Mujeres	233	21,12

DISTRIBUCIÓN SEGÚN INGRESO

	Altas	%
Urgente	870	78,88
Programado	233	21,12

DISTRIBUCION POR DÍAS DE ESTANCIA

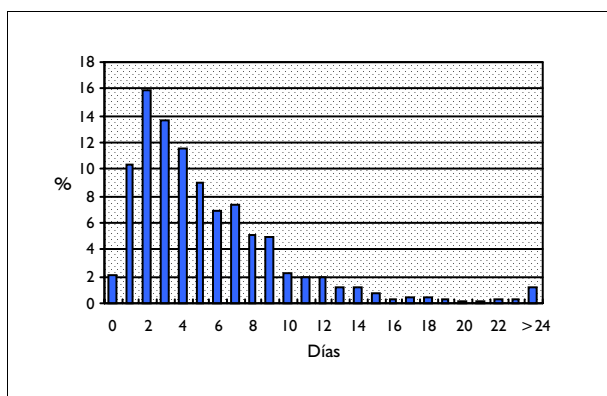

DISTRIBUCIÓN SEGÚN TIPO DE ALTA

	Altas	%
Domicilio	1.070	97,01
Traslado a otro hospital	8	0,73
Alta voluntaria	6	0,54
Éxito	14	1,27
Traslado a centro sociosanitario	3	0,27

DISTRIBUCIÓN SEGÚN FINANCIADOR

	Altas	%
Financiación pública	1.073	97,28
Mutualidades públicas	2	0,18
Empresas colaboradoras	3	0,27
Mut. acciden. trabajo y enf. prof.	2	0,18
Compañías accidente tráfico	2	0,18
Varios y Particulares	5	0,45
Convenios internacionales	1	0,09
Instituciones penitenciarias	2	0,18
Entidades privadas	2	0,18

INFORMACIÓN POR GRUPO DE HOSPITALES

	Altas	%	E.M
Grupo 1	173	15,68	4,18
Grupo 2	466	42,25	5,54
Grupo 3	206	18,68	5,69
Grupo 4	255	23,12	6,78
Grupo 5	3	0,27	5,67

DIAGNÓSTICO PRINCIPAL

	Nº	%
599.7 HEMATURIA	846	76,70
788.20 RETENCION DE ORINA INESPECIFICADA	99	8,98
791.0 PROTEINURIA	46	4,17
788.9 OTROS SINTOMAS QUE AFECTAN AL APARATO URINARIO NCOC	28	2,54
788.29 OTRA RETENCION DE ORINA ESPECIFICADA	27	2,45

PROCEDIMIENTO QUIRÚRGICO QUE AFECTA A LA AGRUPACIÓN

Nº %

GRD 327 **SIGNOS & SINTOMAS DE RIÑÓN & TRACTO URINARIO EDAD<18**
 CDM 11 **ENFERMEDADES Y TRASTORNOS DE RIÑÓN Y VÍAS URINARIAS**
 PESO 0,4686 **TIPO MÉDICO**

DATOS GENERALES

Altas totales	257
Porcentaje sobre el total de altas	0,02
Diagnósticos por alta	2,01
Estancia media bruta	3,87
Desviación estándar	2,79
Coefficiente de variación	0,72
Punto de corte	9,50
Porcentaje de casos extremos	7,39
Estancia media depurada	3,47

DISTRIBUCIÓN POR EDAD

	Altas	%
< 1 año	28	10,89
1-14 años	205	79,77
15-34 años	24	9,34
35-49 años	0	0,00
50-64 años	0	0,00
65-79 años	0	0,00
> 80 años	0	0,00

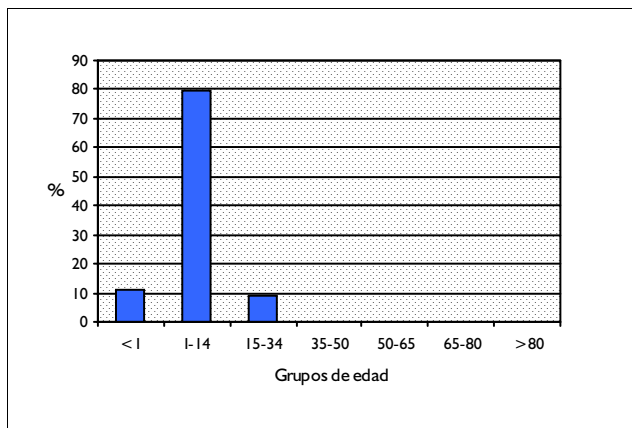

DISTRIBUCIÓN POR SEXO

	Altas	%
Hombres	175	68,09
Mujeres	81	31,52

DISTRIBUCIÓN SEGÚN INGRESO

	Altas	%
Urgente	204	79,38
Programado	53	20,62

DISTRIBUCION POR DÍAS DE ESTANCIA

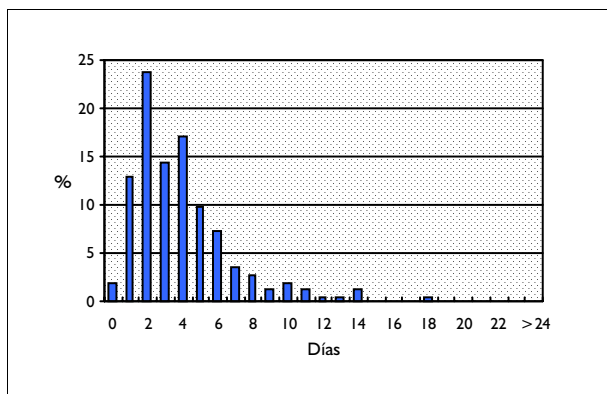

DISTRIBUCIÓN SEGÚN TIPO DE ALTA

	Altas	%
Domicilio	255	99,22
Traslado a otro hospital	1	0,39
Alta voluntaria	1	0,39
Éxito	0	0,00
Traslado a centro sociosanitario	0	0,00

DISTRIBUCIÓN SEGÚN FINANCIADOR

	Altas	%
Financiación pública	246	95,72
Mutualidades públicas	0	0,00
Empresas colaboradoras	4	1,56
Mut. acciden. trabajo y enf. prof.	0	0,00
Compañías accidente tráfico	0	0,00
Varios y Particulares	0	0,00
Convenios internacionales	0	0,00
Instituciones penitenciarias	2	0,78
Entidades privadas	1	0,39

INFORMACIÓN POR GRUPO DE HOSPITALES

	Altas	%	E.M
Grupo 1	30	11,67	3,37
Grupo 2	94	36,58	3,90
Grupo 3	35	13,62	4,60
Grupo 4	90	35,02	3,63
Grupo 5	8	3,11	4,88

DIAGNÓSTICO PRINCIPAL

	Nº	%
599.7 HEMATURIA	183	71,21
791.9 OTROS HALLAZGOS NO ESPECIFICOS EN EL ANALISIS DE ORINA	20	7,78
791.0 PROTEINURIA	11	4,28
791.7 OTRAS CELULAS Y CILINDROS EN LA ORINA	9	3,50
788.20 RETENCION DE ORINA INESPECIFICADA	8	3,11

PROCEDIMIENTO QUIRÚRGICO QUE AFECTA A LA AGRUPACIÓN

Nº %

GRD 328 ESTENOSIS URETRAL EDAD>17 CON CC
 CDM 11 ENFERMEDADES Y TRASTORNOS DE RIÑÓN Y VÍAS URINARIAS
 PESO 1,0306 TIPO MÉDICO

DATOS GENERALES

Altas totales	60
Porcentaje sobre el total de altas	0,01
Diagnósticos por alta	5,60
Estancia media bruta	7,70
Desviación estándar	7,43
Coefficiente de variación	0,97
Punto de corte	23,00
Porcentaje de casos extremos	15,00
Estancia media depurada	6,78

DISTRIBUCIÓN POR EDAD

	Altas	%
< 1 año	0	0,00
1-14 años	0	0,00
15-34 años	3	5,00
35-49 años	6	10,00
50-64 años	10	16,67
65-79 años	29	48,33
> 80 años	12	20,00

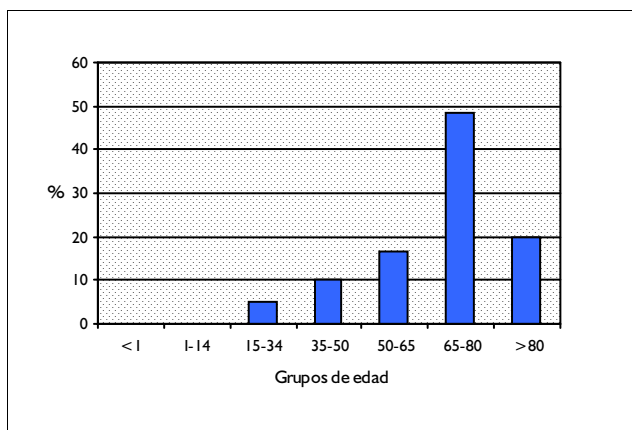

DISTRIBUCIÓN POR SEXO

	Altas	%
Hombres	57	95,00
Mujeres	3	5,00

DISTRIBUCIÓN SEGÚN INGRESO

	Altas	%
Urgente	35	58,33
Programado	25	41,67

DISTRIBUCION POR DÍAS DE ESTANCIA

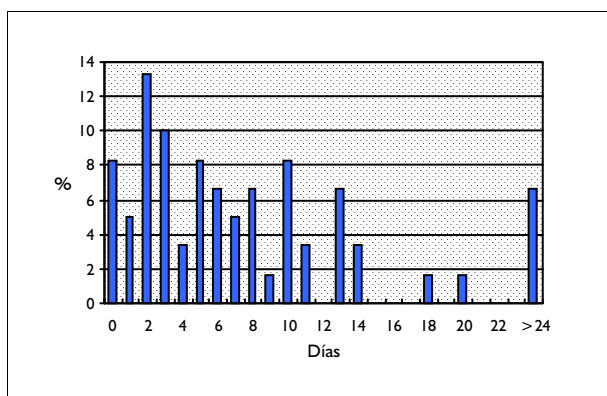

DISTRIBUCIÓN SEGÚN TIPO DE ALTA

	Altas	%
Domicilio	60	100,00
Traslado a otro hospital	0	0,00
Alta voluntaria	0	0,00
Éxito	0	0,00
Traslado a centro sociosanitario	0	0,00

DISTRIBUCIÓN SEGÚN FINANCIADOR

	Altas	%
Financiación pública	57	95,00
Mutualidades públicas	1	1,67
Empresas colaboradoras	0	0,00
Mut. acciden. trabajo y enf. prof.	0	0,00
Compañías accidente tráfico	0	0,00
Varios y Particulares	0	0,00
Convenios internacionales	0	0,00
Instituciones penitenciarias	1	1,67
Entidades privadas	0	0,00

INFORMACIÓN POR GRUPO DE HOSPITALES

	Altas	%	E.M
Grupo 1	5	8,33	6,00
Grupo 2	31	51,67	7,13
Grupo 3	6	10,00	8,17
Grupo 4	18	30,00	9,00
Grupo 5	0	0,00	

DIAGNÓSTICO PRINCIPAL

	Nº	%
598.9 ESTENOSIS URETRAL NEOM	49	81,67
598.2 ESTENOSIS URETRAL POSTOPERATORIA	7	11,67
598.8 OTRAS CAUSAS ESPECIFICADAS DE ESTENOSIS URETRAL	4	6,67

PROCEDIMIENTO QUIRÚRGICO QUE AFECTA A LA AGRUPACIÓN

Nº %

GRD 329
CDM 11
PESO 0,62

ESTENOSIS URETRAL EDAD>17 SIN CC
ENFERMEDADES Y TRASTORNOS DE RIÑÓN Y VÍAS URINARIAS
TIPO MÉDICO

DATOS GENERALES

Altas totales	229
Porcentaje sobre el total de altas	0,02
Diagnósticos por alta	2,93
Estancia media bruta	4,42
Desviación estándar	4,83
Coefficiente de variación	1,09
Punto de corte	14,50
Porcentaje de casos extremos	22,71
Estancia media depurada	4,53

DISTRIBUCIÓN POR EDAD

	Altas	%
< 1 año	0	0,00
1-14 años	0	0,00
15-34 años	17	7,42
35-49 años	23	10,04
50-64 años	53	23,14
65-79 años	109	47,60
> 80 años	27	11,79

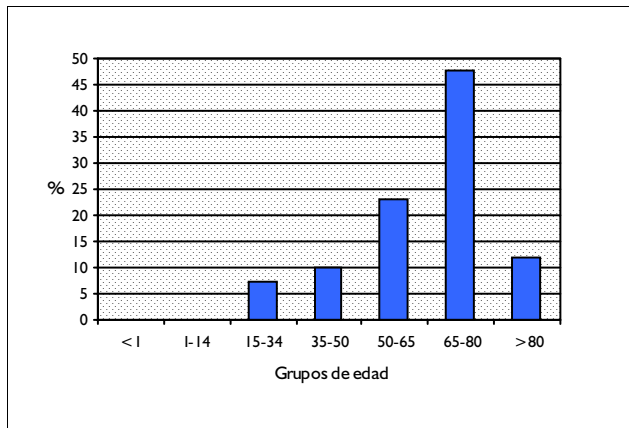

DISTRIBUCIÓN POR SEXO

	Altas	%
Hombres	220	96,07
Mujeres	9	3,93

DISTRIBUCIÓN SEGÚN INGRESO

	Altas	%
Urgente	101	44,10
Programado	128	55,90

DISTRIBUCION POR DÍAS DE ESTANCIA

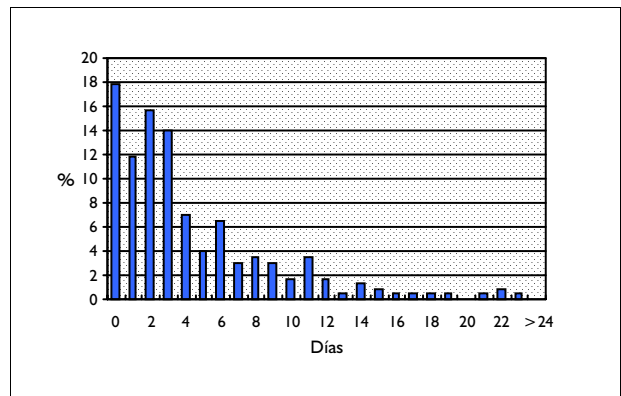

DISTRIBUCIÓN SEGÚN TIPO DE ALTA

	Altas	%
Domicilio	227	99,13
Traslado a otro hospital	1	0,44
Alta voluntaria	0	0,00
Éxito	1	0,44
Traslado a centro sociosanitario	0	0,00

DISTRIBUCIÓN SEGÚN FINANCIADOR

	Altas	%
Financiación pública	228	99,56
Mutualidades públicas	0	0,00
Empresas colaboradoras	0	0,00
Mut. acciden. trabajo y enf. prof.	0	0,00
Compañías accidente tráfico	0	0,00
Varios y Particulares	1	0,44
Convenios internacionales	0	0,00
Instituciones penitenciarias	0	0,00
Entidades privadas	0	0,00

INFORMACIÓN POR GRUPO DE HOSPITALES

	Altas	%	E.M
Grupo 1	16	6,99	3,81
Grupo 2	98	42,79	2,74
Grupo 3	42	18,34	4,64
Grupo 4	73	31,88	6,68
Grupo 5	0	0,00	

DIAGNÓSTICO PRINCIPAL

	Nº	%
598.9 ESTENOSIS URETRAL NEOM	191	83,41
598.2 ESTENOSIS URETRAL POSTOPERATORIA	24	10,48
598.8 OTRAS CAUSAS ESPECIFICADAS DE ESTENOSIS URETRAL	9	3,93
598.1 ESTENOSIS URETRAL TRAUMÁTICA	3	1,31
598.00 ESTENOSIS URETRAL POR INFECCION NEOM	2	0,87

PROCEDIMIENTO QUIRÚRGICO QUE AFECTA A LA AGRUPACIÓN

Nº %

GRD 330 ESTENOSIS URETRAL EDAD<18
 CDM 11 ENFERMEDADES Y TRASTORNOS DE RIÑON Y VÍAS URINARIAS
 PESO 0,7394 TIPO MÉDICO

DATOS GENERALES

Altas totales	27
Porcentaje sobre el total de altas	0,00
Diagnósticos por alta	1,48
Estancia media bruta	2,44
Desviación estándar	2,17
Coefficiente de variación	0,89
Punto de corte	6,00
Porcentaje de casos extremos	11,11
Estancia media depurada	2,00

DISTRIBUCIÓN POR EDAD

	Altas	%
< 1 año	2	7,41
1-14 años	19	70,37
15-34 años	6	22,22
35-49 años	0	0,00
50-64 años	0	0,00
65-79 años	0	0,00
> 80 años	0	0,00

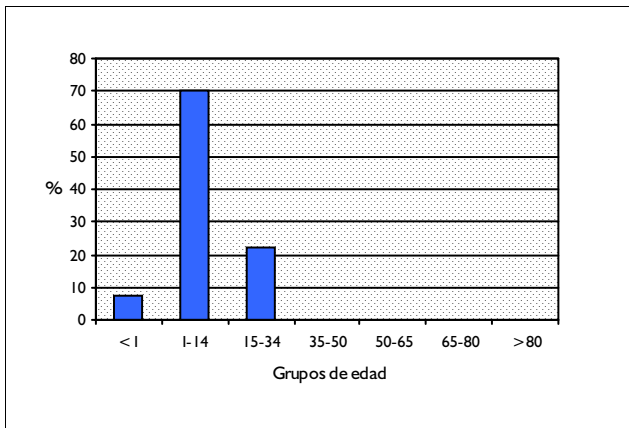

DISTRIBUCIÓN POR SEXO

	Altas	%
Hombres	26	96,30
Mujeres	1	3,70

DISTRIBUCIÓN SEGÚN INGRESO

	Altas	%
Urgente	6	22,22
Programado	21	77,78

DISTRIBUCION POR DÍAS DE ESTANCIA

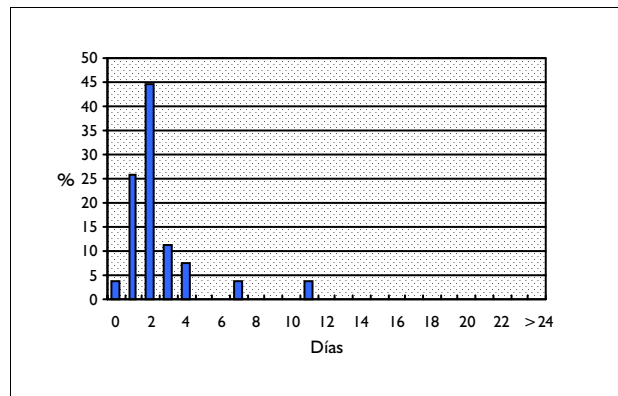

DISTRIBUCIÓN SEGÚN TIPO DE ALTA

	Altas	%
Domicilio	27	100,00
Traslado a otro hospital	0	0,00
Alta voluntaria	0	0,00
Éxito	0	0,00
Traslado a centro sociosanitario	0	0,00

DISTRIBUCIÓN SEGÚN FINANCIADOR

	Altas	%
Financiación pública	27	100,00
Mutualidades públicas	0	0,00
Empresas colaboradoras	0	0,00
Mut. acciden. trabajo y enf. prof.	0	0,00
Compañías accidente tráfico	0	0,00
Varios y Particulares	0	0,00
Convenios internacionales	0	0,00
Instituciones penitenciarias	0	0,00
Entidades privadas	0	0,00

INFORMACIÓN POR GRUPO DE HOSPITALES

	Altas	%	E.M
Grupo 1	0	0,00	
Grupo 2	2	7,41	2,00
Grupo 3	2	7,41	2,00
Grupo 4	18	66,67	2,72
Grupo 5	5	18,52	1,80

DIAGNÓSTICO PRINCIPAL

	Nº	%
598.9 ESTENOSIS URETRAL NEOM	21	77,78
598.2 ESTENOSIS URETRAL POSTOPERATORIA	6	22,22

PROCEDIMIENTO QUIRÚRGICO QUE AFECTA A LA AGRUPACIÓN

Nº %

GRD 331
CDM 11
PESO 1,2861

OTROS DIAGNOSTICOS DE RIÑÓN & TRACTO URINARIO EDAD>17 CON CC
ENFERMEDADES Y TRASTORNOS DE RIÑÓN Y VÍAS URINARIAS
TIPO MÉDICO

DATOS GENERALES

Altas totales	1.135
Porcentaje sobre el total de altas	0,10
Diagnósticos por alta	6,17
Estancia media bruta	10,30
Desviación estándar	26,33
Coefficiente de variación	2,56
Punto de corte	27,63
Porcentaje de casos extremos	6,78
Estancia media depurada	8,17

DISTRIBUCIÓN POR EDAD

	Altas	%
< 1 año	0	0,00
1-14 años	0	0,00
15-34 años	123	10,84
35-49 años	177	15,59
50-64 años	264	23,26
65-79 años	432	38,06
> 80 años	139	12,25

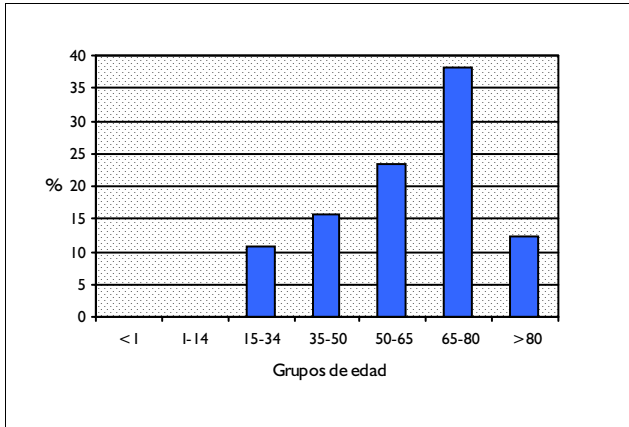

DISTRIBUCIÓN POR SEXO

	Altas	%
Hombres	697	61,41
Mujeres	438	38,59

DISTRIBUCIÓN SEGÚN INGRESO

	Altas	%
Urgente	764	67,31
Programado	371	32,69

DISTRIBUCION POR DÍAS DE ESTANCIA

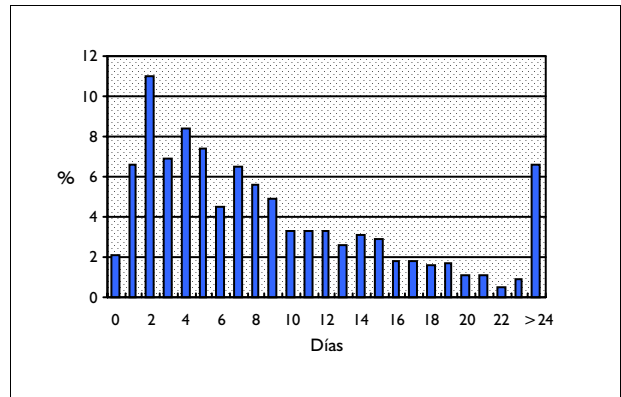

DISTRIBUCIÓN SEGÚN TIPO DE ALTA

	Altas	%
Domicilio	1.071	94,36
Traslado a otro hospital	21	1,85
Alta voluntaria	5	0,44
Éxito	37	3,26
Traslado a centro sociosanitario	1	0,09

DISTRIBUCIÓN SEGÚN FINANCIADOR

	Altas	%
Financiación pública	1.089	95,95
Mutualidades públicas	2	0,18
Empresas colaboradoras	4	0,35
Mut. acciden. trabajo y enf. prof.	2	0,18
Compañías accidente tráfico	12	1,06
Varios y Particulares	4	0,35
Convenios internacionales	0	0,00
Instituciones penitenciarias	4	0,35
Entidades privadas	2	0,18

INFORMACIÓN POR GRUPO DE HOSPITALES

	Altas	%	E.M
Grupo 1	112	9,87	7,89
Grupo 2	423	37,27	9,15
Grupo 3	190	16,74	14,07
Grupo 4	400	35,24	10,15
Grupo 5	10	0,88	20,30

DIAGNÓSTICO PRINCIPAL

	Nº	%
996.81 COMPLICACION DE TRASPLANTE DE RIÑÓN	132	11,63
250.40 DIABETES CON MANIF. RENALES TIPO II O NO ESP. NO DESCOMPENS.	82	7,22
599.6 OBSTRUCCION URINARIA NEOM	61	5,37
250.42 DIABETES CON MANIF. RENALES TIPO II NO ESP. DESCOMPENSADA	58	5,11
581.9 SINDROME NEFROTICO CON LESION PATOLOGICA RENAL NEOM	52	4,58

PROCEDIMIENTO QUIRÚRGICO QUE AFECTA A LA AGRUPACIÓN

Nº %

GRD 332
CDM 11
PESO 0,7049

OTROS DIAGNOSTICOS DE RIÑÓN & TRACTO URINARIO EDAD>17 SIN CC
ENFERMEDADES Y TRASTORNOS DE RIÑÓN Y VÍAS URINARIAS
TIPO MÉDICO

DATOS GENERALES

Altas totales	1.824
Porcentaje sobre el total de altas	0,16
Diagnósticos por alta	3,33
Estancia media bruta	5,94
Desviación estándar	6,28
Coefficiente de variación	1,06
Punto de corte	17,00
Porcentaje de casos extremos	7,62
Estancia media depurada	4,96

DISTRIBUCIÓN POR EDAD

	Altas	%
< 1 año	0	0,00
1-14 años	0	0,00
15-34 años	335	18,37
35-49 años	351	19,24
50-64 años	411	22,53
65-79 años	594	32,57
> 80 años	133	7,29

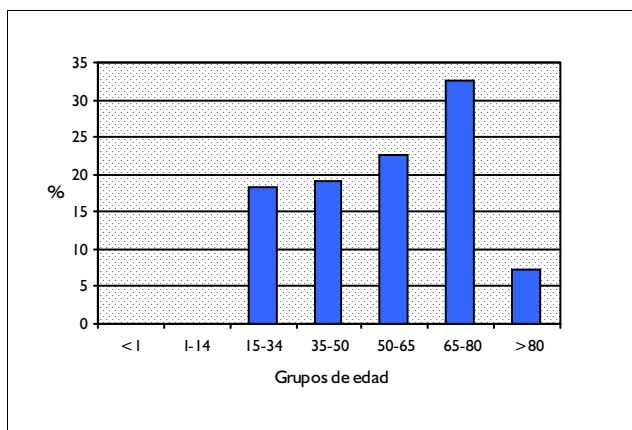

DISTRIBUCIÓN POR SEXO

	Altas	%
Hombres	1.105	60,58
Mujeres	719	39,42

DISTRIBUCIÓN SEGÚN INGRESO

	Altas	%
Urgente	982	53,84
Programado	842	46,16

DISTRIBUCION POR DÍAS DE ESTANCIA

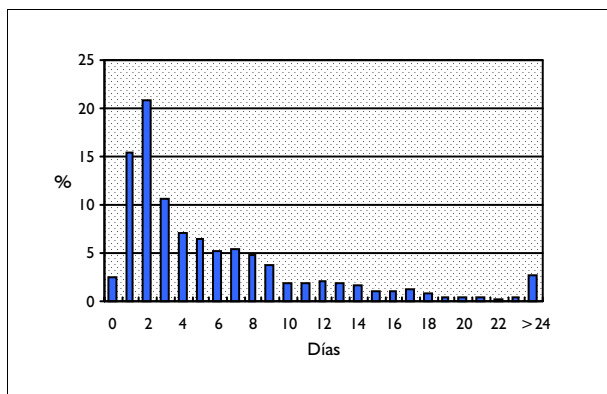

DISTRIBUCIÓN SEGÚN TIPO DE ALTA

	Altas	%
Domicilio	1.779	97,53
Traslado a otro hospital	29	1,59
Alta voluntaria	2	0,11
Éxito	13	0,71
Traslado a centro sociosanitario	1	0,05

DISTRIBUCIÓN SEGÚN FINANCIADOR

	Altas	%
Financiación pública	1.711	93,80
Mutualidades públicas	1	0,05
Empresas colaboradoras	4	0,22
Mut. acciden. trabajo y enf. prof.	9	0,49
Compañías accidente tráfico	47	2,58
Varios y Particulares	14	0,77
Convenios internacionales	0	0,00
Instituciones penitenciarias	13	0,71
Entidades privadas	2	0,11

INFORMACIÓN POR GRUPO DE HOSPITALES

	Altas	%	E.M
Grupo 1	180	9,87	5,44
Grupo 2	679	37,23	5,29
Grupo 3	329	18,04	5,92
Grupo 4	620	33,99	6,88
Grupo 5	16	0,88	3,63

DIAGNÓSTICO PRINCIPAL

	Nº	%
581.9 SINDROME NEFROTICO CON LESION PATOLOGICA RENAL NEOM	141	7,73
599.6 OBSTRUCCION URINARIA NEOM	106	5,81
593.9 ALTERACION RENAL Y URETERAL NEOM	101	5,54
593.2 QUISTE RENAL ADQUIRIDO	82	4,50
996.81 COMPLICACION DE TRASPLANTE DE RIÑÓN	82	4,50

PROCEDIMIENTO QUIRÚRGICO QUE AFECTA A LA AGRUPACIÓN

Nº %

GRD 333
CDM 11
PESO 0,9297

OTROS DIAGNOSTICOS DE RIÑÓN & TRACTO URINARIO EDAD<18
ENFERMEDADES Y TRASTORNOS DE RIÑÓN Y VÍAS URINARIAS
TIPO MÉDICO

DATOS GENERALES

Altas totales	814
Porcentaje sobre el total de altas	0,07
Diagnósticos por alta	1,93
Estancia media bruta	4,77
Desviación estándar	5,46
Coefficiente de variación	1,15
Punto de corte	18,88
Porcentaje de casos extremos	24,32
Estancia media depurada	5,51

DISTRIBUCIÓN POR EDAD

	Altas	%
< 1 año	130	15,97
1-14 años	574	70,52
15-34 años	110	13,51
35-49 años	0	0,00
50-64 años	0	0,00
65-79 años	0	0,00
> 80 años	0	0,00

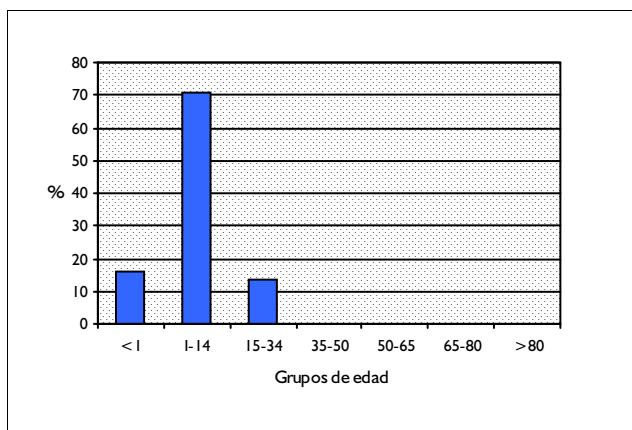

DISTRIBUCIÓN POR SEXO

	Altas	%
Hombres	499	61,30
Mujeres	313	38,45

DISTRIBUCIÓN SEGÚN INGRESO

	Altas	%
Urgente	522	64,13
Programado	292	35,87

DISTRIBUCION POR DÍAS DE ESTANCIA

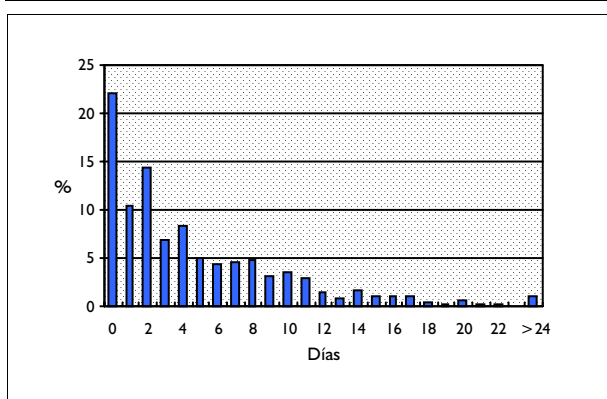

DISTRIBUCIÓN SEGÚN TIPO DE ALTA

	Altas	%
Domicilio	804	98,77
Traslado a otro hospital	6	0,74
Alta voluntaria	3	0,37
Éxito	0	0,00
Traslado a centro sociosanitario	1	0,12

DISTRIBUCIÓN SEGÚN FINANCIADOR

	Altas	%
Financiación pública	782	96,07
Mutualidades públicas	6	0,74
Empresas colaboradoras	1	0,12
Mut. acciden. trabajo y enf. prof.	2	0,25
Compañías accidente tráfico	8	0,98
Varios y Particulares	7	0,86
Convenios internacionales	1	0,12
Instituciones penitenciarias	4	0,49
Entidades privadas	0	0,00

INFORMACIÓN POR GRUPO DE HOSPITALES

	Altas	%	E.M
Grupo 1	52	6,39	5,35
Grupo 2	146	17,94	6,05
Grupo 3	168	20,64	4,13
Grupo 4	326	40,05	4,95
Grupo 5	122	14,99	3,37

DIAGNÓSTICO PRINCIPAL

	Nº	%
581.9 SINDROME NEFROTICO CON LESION PATOLOGICA RENAL NEOM	157	19,29
593.70 REFLUJO VESICOURETRAL INESPECIFICO SIN REFLUJO NEFROPATICO	88	10,81
581.1 SINDROME NEFROTICO CON GLOMERULONEFRITIS MEMBRANOSA	80	9,83
866.01 HEMATOMA RIÑÓN SIN RUPT CAPSULA-SIN TRAUM ABIER CAVI ABDOMIN	45	5,53
593.89 OTRA ALTERACION RENAL Y URETERAL ESPECIFICADA NCOC	43	5,28

PROCEDIMIENTO QUIRÚRGICO QUE AFECTA A LA AGRUPACIÓN

Nº %

GRD 567 PROCEDIMIENTOS RIÑÓN & TRACTO URINARIO EXCEPTO TRASPLANTE RENAL CON CC MAYO
CDM 11 ENFERMEDADES Y TRASTORNOS DE RIÑÓN Y VÍAS URINARIAS
PESO 6,4185 TIPO QUIRÚRGICO

DATOS GENERALES

Altas totales	1.048
Porcentaje sobre el total de altas	0,09
Diagnósticos por alta	6,90
Estancia media bruta	24,47
Desviación estándar	24,17
Coefficiente de variación	0,99
Punto de corte	65,00
Porcentaje de casos extremos	5,44
Estancia media depurada	20,68

DISTRIBUCIÓN POR EDAD

	Altas	%
< 1 año	3	0,29
1-14 años	6	0,57
15-34 años	71	6,77
35-49 años	123	11,74
50-64 años	263	25,10
65-79 años	462	44,08
> 80 años	120	11,45

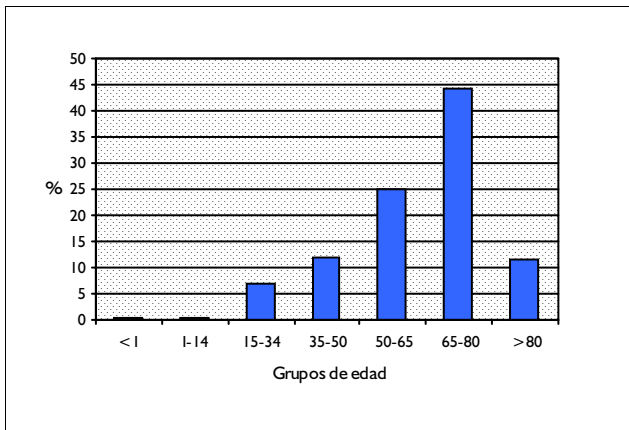

DISTRIBUCIÓN POR SEXO

	Altas	%
Hombres	750	71,56
Mujeres	297	28,34

DISTRIBUCIÓN SEGÚN INGRESO

	Altas	%
Urgente	465	44,37
Programado	583	55,63

DISTRIBUCION POR DÍAS DE ESTANCIA

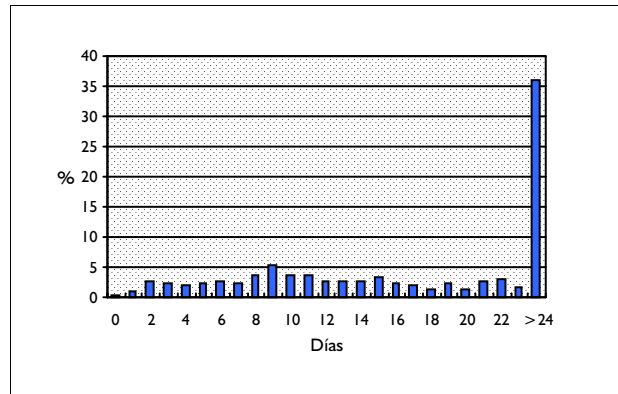

DISTRIBUCIÓN SEGÚN TIPO DE ALTA

	Altas	%
Domicilio	890	84,92
Traslado a otro hospital	14	1,34
Alta voluntaria	8	0,76
Éxito	135	12,88
Traslado a centro sociosanitario	1	0,10

DISTRIBUCIÓN SEGÚN FINANCIADOR

	Altas	%
Financiación pública	1.001	95,52
Mutualidades públicas	1	0,10
Empresas colaboradoras	3	0,29
Mut. acciden. trabajo y enf. prof.	0	0,00
Compañías accidente tráfico	3	0,29
Varios y Particulares	7	0,67
Convenios internacionales	1	0,10
Instituciones penitenciarias	1	0,10
Entidades privadas	1	0,10

INFORMACIÓN POR GRUPO DE HOSPITALES

	Altas	%	E.M
Grupo 1	66	6,30	15,85
Grupo 2	344	32,82	22,47
Grupo 3	223	21,28	25,83
Grupo 4	371	35,40	26,58
Grupo 5	44	4,20	28,36

DIAGNÓSTICO PRINCIPAL

	Nº	%
188.9 NEO MALIGNA DE VEJIGA PARTE SIN ESPECIFICAR	147	14,03
189.0 NEO MALIGNA DE RIÑÓN, EXCEPTO PELVIS	112	10,69
188.8 NEO MALIGNA DE OTROS SITIOS ESPECIFICADOS DE LA VEJIGA	94	8,97
585 INSUFICIENCIA RENAL CRONICA	44	4,20
592.0 CALCULO DEL RIÑÓN	37	3,53

PROCEDIMIENTO QUIRÚRGICO QUE AFECTA A LA AGRUPACIÓN

	Nº	%
57.49 OTRA EXCIS./DESTRUC. TRANSURETRAL DE LESION/TEJIDO DE VEJIGA	179	16,18
55.51 NEFROURETERECTOMIA	174	15,73
55.03 NEFROSTOMIA PERCUTANEA SIN FRAGMENTACION	107	9,67
57.71 CISTECTOMIA RADICAL	91	8,23
39.27 ARTERIOVENOSTOMIA PARA DIALISIS RENAL	67	6,06

GRD 568 INSUFICIENCIA RENAL CON CC MAYOR
 CDM 11 ENFERMEDADES Y TRASTORNOS DE RIÑÓN Y VÍAS URINARIAS
 PESO 3,7886 TIPO MÉDICO

DATOS GENERALES

Altas totales	571
Porcentaje sobre el total de altas	0,05
Diagnósticos por alta	8,10
Estancia media bruta	13,51
Desviación estándar	12,55
Coefficiente de variación	0,93
Punto de corte	37,50
Porcentaje de casos extremos	5,60
Estancia media depurada	11,85

DISTRIBUCIÓN POR EDAD

	Altas	%
< 1 año	1	0,18
1-14 años	3	0,53
15-34 años	20	3,50
35-49 años	33	5,78
50-64 años	68	11,91
65-79 años	217	38,00
> 80 años	229	40,11

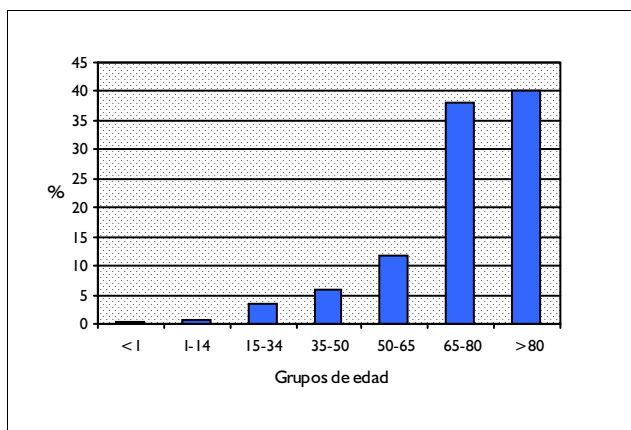

DISTRIBUCIÓN POR SEXO

	Altas	%
Hombres	326	57,09
Mujeres	245	42,91

DISTRIBUCIÓN SEGÚN INGRESO

	Altas	%
Urgente	492	86,16
Programado	79	13,84

DISTRIBUCION POR DÍAS DE ESTANCIA

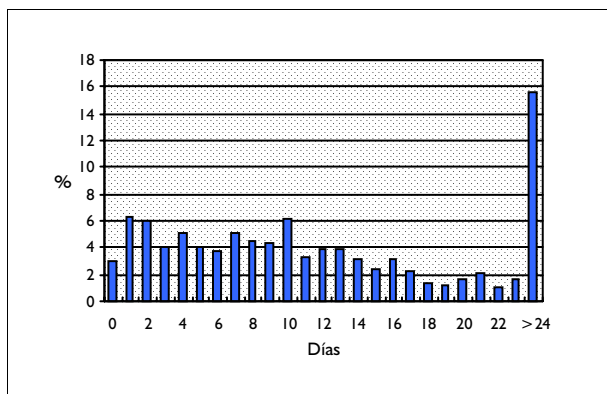

DISTRIBUCIÓN SEGÚN TIPO DE ALTA

	Altas	%
Domicilio	331	57,97
Traslado a otro hospital	23	4,03
Alta voluntaria	18	3,15
Éxito	199	34,85
Traslado a centro sociosanitario	0	0,00

DISTRIBUCIÓN SEGÚN FINANCIADOR

	Altas	%
Financiación pública	547	95,80
Mutualidades públicas	1	0,18
Empresas colaboradoras	0	0,00
Mut. acciden. trabajo y enf. prof.	1	0,18
Compañías accidente tráfico	1	0,18
Varios y Particulares	8	1,40
Convenios internacionales	0	0,00
Instituciones penitenciarias	3	0,53
Entidades privadas	0	0,00

INFORMACIÓN POR GRUPO DE HOSPITALES

	Altas	%	E.M
Grupo 1	60	10,51	12,43
Grupo 2	177	31,00	14,10
Grupo 3	110	19,26	10,99
Grupo 4	210	36,78	14,20
Grupo 5	14	2,45	20,07

DIAGNÓSTICO PRINCIPAL

	Nº	%
584.9 INSUFICIENCIA RENAL AGUDA NEOM	312	54,64
585 INSUFICIENCIA RENAL CRONICA	109	19,09
403.91 ENFER. RENAL HIPERTENSIVA NO ESPECIFICADA CON INSUFIC. RENAL	67	11,73
586 INSUFICIENCIA RENAL NEOM	27	4,73
584.5 INSUFICIENCIA RENAL AGUDA CON NECROSIS TUBULAR	21	3,68

PROCEDIMIENTO QUIRÚRGICO QUE AFECTA A LA AGRUPACIÓN

Nº %

GRD 569
CDM 11
PESO 1,7581

TRAST. DE RIÑÓN & TRACTO URINARIO EXCEPTO INSUFICIENCIA RENAL CON CC MAYOR
ENFERMEDADES Y TRASTORNOS DE RIÑÓN Y VÍAS URINARIAS
TIPO MÉDICO

DATOS GENERALES

Altas totales	2.192
Porcentaje sobre el total de altas	0,20
Diagnósticos por alta	7,36
Estancia media bruta	12,46
Desviación estándar	11,99
Coefficiente de variación	0,96
Punto de corte	31,00
Porcentaje de casos extremos	6,48
Estancia media depurada	10,20

DISTRIBUCIÓN POR EDAD

	Altas	%
< 1 año	25	1,14
1-14 años	31	1,41
15-34 años	160	7,30
35-49 años	182	8,30
50-64 años	269	12,27
65-79 años	752	34,31
> 80 años	773	35,26

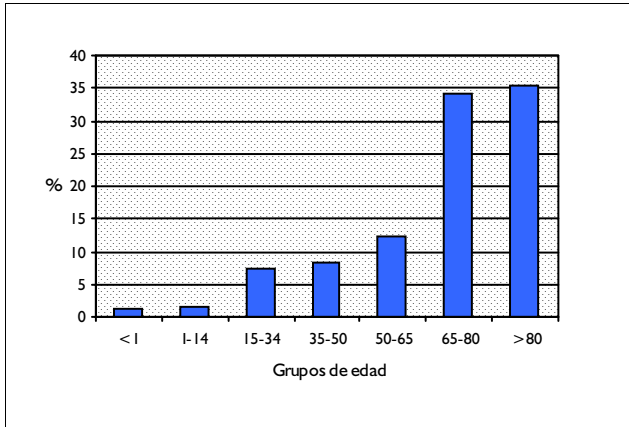

DISTRIBUCIÓN POR SEXO

	Altas	%
Hombres	1.165	53,15
Mujeres	1.027	46,85

DISTRIBUCIÓN SEGÚN INGRESO

	Altas	%
Urgente	1.900	86,68
Programado	292	13,32

DISTRIBUCION POR DÍAS DE ESTANCIA

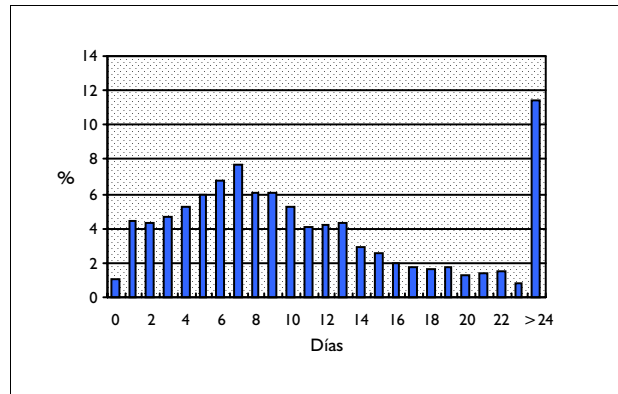

DISTRIBUCIÓN SEGÚN TIPO DE ALTA

	Altas	%
Domicilio	1.744	79,56
Traslado a otro hospital	46	2,10
Alta voluntaria	17	0,78
Éxito	381	17,38
Traslado a centro sociosanitario	3	0,14

DISTRIBUCIÓN SEGÚN FINANCIADOR

	Altas	%
Financiación pública	2.105	96,03
Mutualidades públicas	2	0,09
Empresas colaboradoras	8	0,36
Mut. acciden. trabajo y enf. prof.	2	0,09
Compañías accidente tráfico	3	0,14
Varios y Particulares	12	0,55
Convenios internacionales	4	0,18
Instituciones penitenciarias	5	0,23
Entidades privadas	1	0,05

INFORMACIÓN POR GRUPO DE HOSPITALES

	Altas	%	E.M
Grupo 1	224	10,22	10,18
Grupo 2	810	36,95	11,40
Grupo 3	388	17,70	12,07
Grupo 4	635	28,97	14,49
Grupo 5	135	6,16	14,21

DIAGNÓSTICO PRINCIPAL

	Nº	%
599.0 INFECCION DE VIAS URINARIAS SITIO NEOM	1.059	48,31
590.10 PIELONEFRITIS AGUDA SIN NECROSIS MEDULAR RENAL	198	9,03
188.9 NEO MALIGNA DE VEJIGA PARTE SIN ESPECIFICAR	77	3,51
592.0 CALCULO DEL RIÑÓN	72	3,28
189.0 NEO MALIGNA DE RIÑÓN, EXCEPTO PELVIS	68	3,10

PROCEDIMIENTO QUIRÚRGICO QUE AFECTA A LA AGRUPACIÓN

Nº %

**CATEGORIA DIAGNOSTICA PRINCIPAL 12:
ENF. Y TRAST. DEL APARATO REPRODUCTOR
MASCULINO**

GRD 334
CDM 12
PESO 2,537

PROCEDIMIENTOS MAYORES SOBRE PELVIS MASCULINA CON CC
ENFERMEDADES Y TRASTORNOS DEL APARATO REPRODUCTOR MASCULINO
TIPO QUIRÚRGICO

DATOS GENERALES

Altas totales	608
Porcentaje sobre el total de altas	0,05
Diagnósticos por alta	4,69
Estancia media bruta	12,80
Desviación estándar	6,52
Coefficiente de variación	0,51
Punto de corte	24,00
Porcentaje de casos extremos	5,76
Estancia media depurada	11,60

DISTRIBUCIÓN POR EDAD

	Altas	%
< 1 año	0	0,00
1-14 años	0	0,00
15-34 años	1	0,16
35-49 años	2	0,33
50-64 años	102	16,78
65-79 años	435	71,55
> 80 años	68	11,18

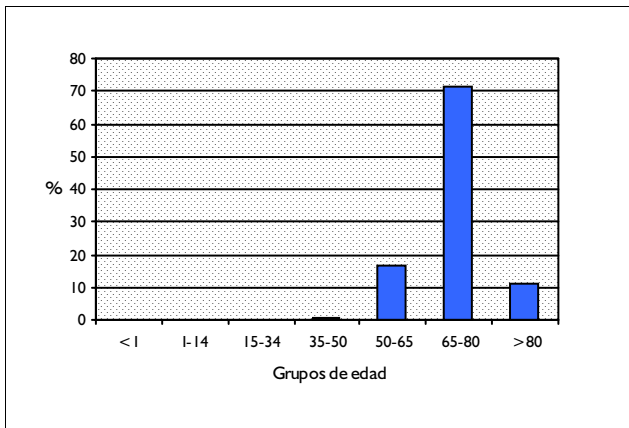

DISTRIBUCIÓN POR SEXO

	Altas	%
Hombres	608	100,00
Mujeres	0	0,00

DISTRIBUCIÓN SEGÚN INGRESO

	Altas	%
Urgente	50	8,22
Programado	558	91,78

DISTRIBUCION POR DÍAS DE ESTANCIA

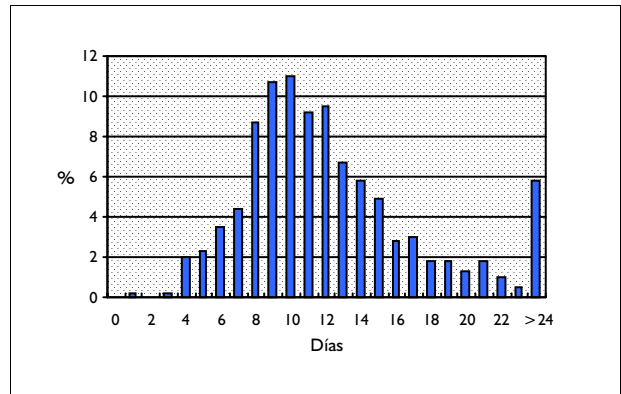

DISTRIBUCIÓN SEGÚN TIPO DE ALTA

	Altas	%
Domicilio	603	99,18
Traslado a otro hospital	4	0,66
Alta voluntaria	0	0,00
Éxito	1	0,16
Traslado a centro sociosanitario	0	0,00

DISTRIBUCIÓN SEGÚN FINANCIADOR

	Altas	%
Financiación pública	595	97,86
Mutualidades públicas	0	0,00
Empresas colaboradoras	0	0,00
Mut. acciden. trabajo y enf. prof.	0	0,00
Compañías accidente tráfico	0	0,00
Varios y Particulares	0	0,00
Convenios internacionales	0	0,00
Instituciones penitenciarias	1	0,16
Entidades privadas	0	0,00

INFORMACIÓN POR GRUPO DE HOSPITALES

	Altas	%	E.M
Grupo 1	54	8,88	11,30
Grupo 2	262	43,09	13,15
Grupo 3	92	15,13	13,70
Grupo 4	188	30,92	12,48
Grupo 5	12	1,97	10,00

DIAGNÓSTICO PRINCIPAL

	Nº	%
600 HIPERPLASIA PROSTATICA	468	76,97
185 NEOPLASIA MALIGNA PROSTATATA	136	22,37
602.8 OTROS TRASTORNOS PROSTATICOS ESPECIFICADOS	2	0,33
195.3 NEO MALIGNA DE PELVIS	1	0,16
186.9 N. MALIGNA OTRAS NEOPL. MALIG. O SIN ESPECIFICAR DEL TESTICU	1	0,16

PROCEDIMIENTO QUIRÚRGICO QUE AFECTA A LA AGRUPACIÓN

	Nº	%
60.3 ADENOMECTOMIA SUPRAPUBICA	234	38,49
60.4 ADENOMECTOMIA RETROPUBICA	212	34,87
60.5 PROSTATECTOMIA RADICAL	119	19,57
60.69 OTRA PROSTATECTOMIA NCOC	29	4,77
57.6 CISTECTOMIA PARCIAL	6	0,99

GRD 335
CDM 12
PESO 2,086

PROCEDIMIENTOS MAYORES SOBRE PELVIS MASCULINA SIN CC
ENFERMEDADES Y TRASTORNOS DEL APARATO REPRODUCTOR MASCULINO
TIPO QUIRÚRGICO

DATOS GENERALES

Altas totales	2.721
Porcentaje sobre el total de altas	0,24
Diagnósticos por alta	2,61
Estancia media bruta	10,54
Desviación estándar	5,27
Coefficiente de variación	0,50
Punto de corte	18,00
Porcentaje de casos extremos	5,88
Estancia media depurada	9,60

DISTRIBUCIÓN POR EDAD

	Altas	%
< 1 año	0	0,00
1-14 años	7	0,26
15-34 años	4	0,15
35-49 años	13	0,48
50-64 años	721	26,50
65-79 años	1.826	67,11
> 80 años	150	5,51

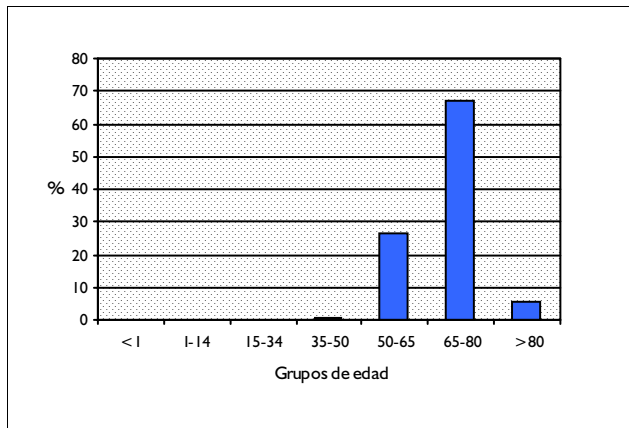

DISTRIBUCIÓN POR SEXO

	Altas	%
Hombres	2.721	100,00
Mujeres	0	0,00

DISTRIBUCIÓN SEGÚN INGRESO

	Altas	%
Urgente	194	7,13
Programado	2.527	92,87

DISTRIBUCION POR DÍAS DE ESTANCIA

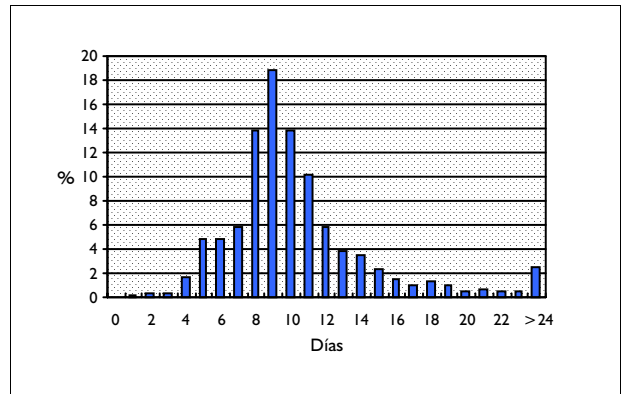

DISTRIBUCIÓN SEGÚN TIPO DE ALTA

	Altas	%
Domicilio	2.717	99,85
Traslado a otro hospital	3	0,11
Alta voluntaria	0	0,00
Éxito	0	0,00
Traslado a centro sociosanitario	0	0,00

DISTRIBUCIÓN SEGÚN FINANCIADOR

	Altas	%
Financiación pública	2.666	97,98
Mutualidades públicas	0	0,00
Empresas colaboradoras	2	0,07
Mut. acciden. trabajo y enf. prof.	0	0,00
Compañías accidente tráfico	0	0,00
Varios y Particulares	5	0,18
Convenios internacionales	1	0,04
Instituciones penitenciarias	1	0,04
Entidades privadas	0	0,00

INFORMACIÓN POR GRUPO DE HOSPITALES

	Altas	%	E.M
Grupo 1	267	9,81	9,43
Grupo 2	1.056	38,81	10,48
Grupo 3	462	16,98	11,17
Grupo 4	888	32,64	10,79
Grupo 5	48	1,76	7,56

DIAGNÓSTICO PRINCIPAL

	Nº	%
600 HIPERPLASIA PROSTATICA	1.936	71,15
185 NEOPLASIA MALIGNA PROSTATA	758	27,86
605 PREPUCIO REDUNDANTE Y FIMOSIS	3	0,11
187.4 NEO MALIGNA DE PENE PARTE NO ESPECIFICADA	3	0,11
233.4 CARCINOMA DE PROSTATA	3	0,11

PROCEDIMIENTO QUIRÚRGICO QUE AFECTA A LA AGRUPACIÓN

	Nº	%
60.3 ADENOMECTOMIA SUPRAPUBICA	972	35,72
60.4 ADENOMECTOMIA RETROPUBICA	868	31,90
60.5 PROSTATECTOMIA RADICAL	688	25,28
60.69 OTRA PROSTATECTOMIA NCOC	153	5,62
57.6 CISTECTOMIA PARCIAL	13	0,48

GRD 336 PROSTATECTOMIA TRANSURETRAL CON CC
CDM 12 ENFERMEDADES Y TRASTORNOS DEL APARATO REPRODUCTOR MASCULINO
PESO 1,5358 TIPO QUIRÚRGICO

DATOS GENERALES

Altas totales	657
Porcentaje sobre el total de altas	0,06
Diagnósticos por alta	4,85
Estancia media bruta	8,38
Desviación estándar	6,80
Coefficiente de variación	0,81
Punto de corte	15,00
Porcentaje de casos extremos	8,52
Estancia media depurada	6,78

DISTRIBUCIÓN POR EDAD

	Altas	%
< 1 año	0	0,00
1-14 años	0	0,00
15-34 años	0	0,00
35-49 años	1	0,15
50-64 años	95	14,46
65-79 años	469	71,39
> 80 años	92	14,00

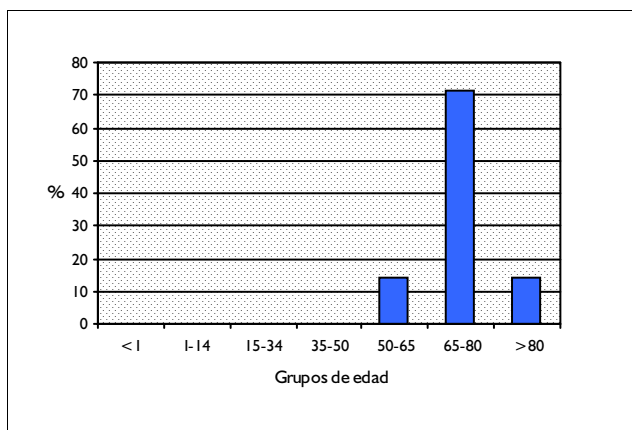

DISTRIBUCIÓN POR SEXO

	Altas	%
Hombres	657	100,00
Mujeres	0	0,00

DISTRIBUCIÓN SEGÚN INGRESO

	Altas	%
Urgente	85	12,94
Programado	572	87,06

DISTRIBUCION POR DÍAS DE ESTANCIA

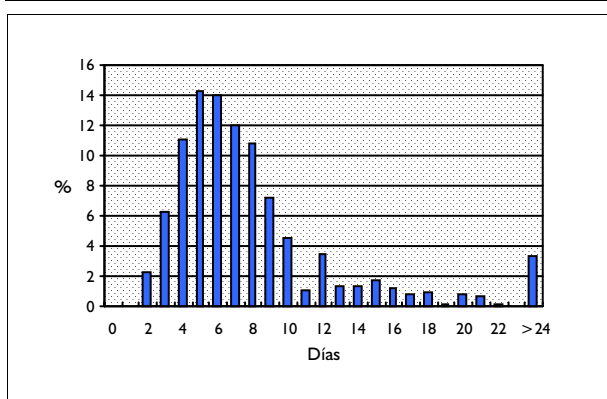

DISTRIBUCIÓN SEGÚN TIPO DE ALTA

	Altas	%
Domicilio	647	98,48
Traslado a otro hospital	8	1,22
Alta voluntaria	0	0,00
Éxito	2	0,30
Traslado a centro sociosanitario	0	0,00

DISTRIBUCIÓN SEGÚN FINANCIADOR

	Altas	%
Financiación pública	648	98,63
Mutualidades públicas	0	0,00
Empresas colaboradoras	0	0,00
Mut. acciden. trabajo y enf. prof.	0	0,00
Compañías accidente tráfico	0	0,00
Varios y Particulares	0	0,00
Convenios internacionales	0	0,00
Instituciones penitenciarias	0	0,00
Entidades privadas	0	0,00

INFORMACIÓN POR GRUPO DE HOSPITALES

	Altas	%	E.M
Grupo 1	79	12,02	7,43
Grupo 2	271	41,25	7,87
Grupo 3	74	11,26	10,41
Grupo 4	218	33,18	8,82
Grupo 5	15	2,28	6,27

DIAGNÓSTICO PRINCIPAL

	Nº	%
600 HIPERPLASIA PROSTATICA	547	83,26
185 NEOPLASIA MALIGNA PROSTATATA	103	15,68
602.8 OTROS TRASTORNOS PROSTATICOS ESPECIFICADOS	2	0,30
602.1 CONGESTION O HEMORRAGIA PROSTATICA	1	0,15
601.9 PROSTATITIS NEOM	1	0,15

PROCEDIMIENTO QUIRÚRGICO QUE AFECTA A LA AGRUPACIÓN

	Nº	%
60.29 OTRA PROSTATECTOMIA TRANSURETRAL	653	99,39
60.21 PROSTATECTOMIA TRANSURETRAL GUIADO POR LASER INDUCIDO(TULIP)	4	0,61

GRD 337 PROSTATECTOMIA TRANSURETRAL SIN CC
 CDM 12 ENFERMEDADES Y TRASTORNOS DEL APARATO REPRODUCTOR MASCULINO
 PESO 0,9272 TIPO QUIRÚRGICO

DATOS GENERALES

Altas totales	2.849
Porcentaje sobre el total de altas	0,25
Diagnósticos por alta	2,62
Estancia media bruta	6,57
Desviación estándar	3,84
Coefficiente de variación	0,58
Punto de corte	14,00
Porcentaje de casos extremos	3,72
Estancia media depurada	6,05

DISTRIBUCIÓN POR EDAD

	Altas	%
< 1 año	0	0,00
1-14 años	1	0,04
15-34 años	2	0,07
35-49 años	25	0,88
50-64 años	695	24,39
65-79 años	1.869	65,60
> 80 años	257	9,02

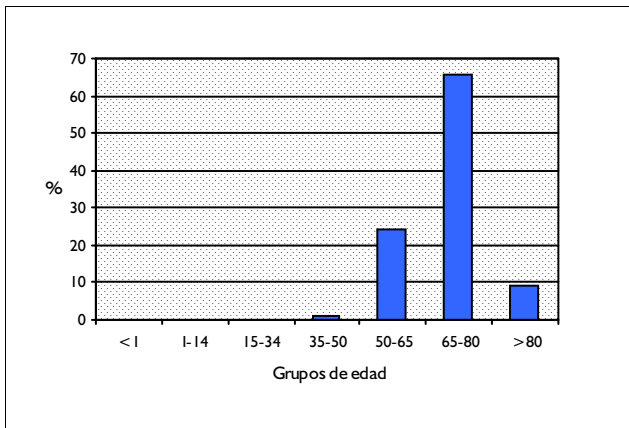

DISTRIBUCIÓN POR SEXO

	Altas	%
Hombres	2.849	100,00
Mujeres	0	0,00

DISTRIBUCIÓN SEGÚN INGRESO

	Altas	%
Urgente	167	5,86
Programado	2.682	94,14

DISTRIBUCION POR DÍAS DE ESTANCIA

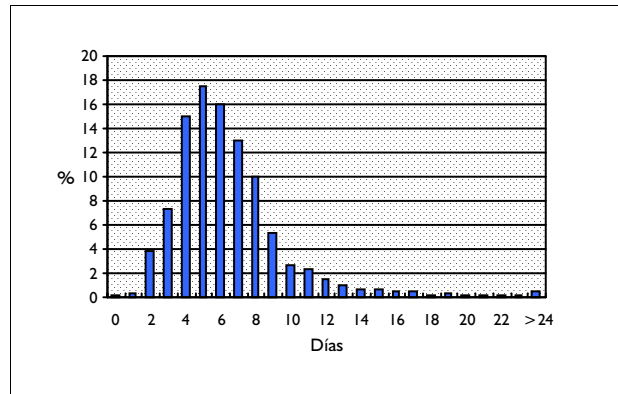

DISTRIBUCIÓN SEGÚN TIPO DE ALTA

	Altas	%
Domicilio	2.842	99,75
Traslado a otro hospital	5	0,18
Alta voluntaria	0	0,00
Éxito	2	0,07
Traslado a centro sociosanitario	0	0,00

DISTRIBUCIÓN SEGÚN FINANCIADOR

	Altas	%
Financiación pública	2.798	98,21
Mutualidades públicas	3	0,11
Empresas colaboradoras	2	0,07
Mut. acciden. trabajo y enf. prof.	0	0,00
Compañías accidente tráfico	0	0,00
Varios y Particulares	1	0,04
Convenios internacionales	0	0,00
Instituciones penitenciarias	1	0,04
Entidades privadas	0	0,00

INFORMACIÓN POR GRUPO DE HOSPITALES

	Altas	%	E.M
Grupo 1	320	11,23	5,89
Grupo 2	986	34,61	6,17
Grupo 3	498	17,48	6,58
Grupo 4	972	34,12	7,30
Grupo 5	73	2,56	4,99

DIAGNÓSTICO PRINCIPAL

	Nº	%
600 HIPERPLASIA PROSTATICA	2.535	88,98
185 NEOPLASIA MALIGNA PROSTATATA	263	9,23
602.8 OTROS TRASTORNOS PROSTATICOS ESPECIFICADOS	18	0,63
601.1 PROSTATITIS CRONICA	8	0,28
222.2 NEO BENIGNA DE PROSTATATA	6	0,21

PROCEDIMIENTO QUIRÚRGICO QUE AFECTA A LA AGRUPACIÓN

	Nº	%
60.29 OTRA PROSTATECTOMIA TRANSURETRAL	2.842	99,75
60.21 PROSTATECTOMIA TRANSURETRAL GUIADO POR LASER INDUCIDO(TULIP)	7	0,25

GRD 338 **PROCEDIMIENTOS SOBRE TESTICULO, NEOPLASIA MALIGNA**
 CDM 12 **ENFERMEDADES Y TRASTORNOS DEL APARATO REPRODUCTOR MASCULINO**
 PESO 0,9713 **TIPO QUIRÚRGICO**

DATOS GENERALES

Altas totales	210
Porcentaje sobre el total de altas	0,02
Diagnósticos por alta	2,52
Estancia media bruta	5,70
Desviación estándar	7,03
Coefficiente de variación	1,23
Punto de corte	12,00
Porcentaje de casos extremos	8,57
Estancia media depurada	3,98

DISTRIBUCIÓN POR EDAD

	Altas	%
< 1 año	0	0,00
1-14 años	2	0,95
15-34 años	106	50,48
35-49 años	38	18,10
50-64 años	16	7,62
65-79 años	38	18,10
> 80 años	10	4,76

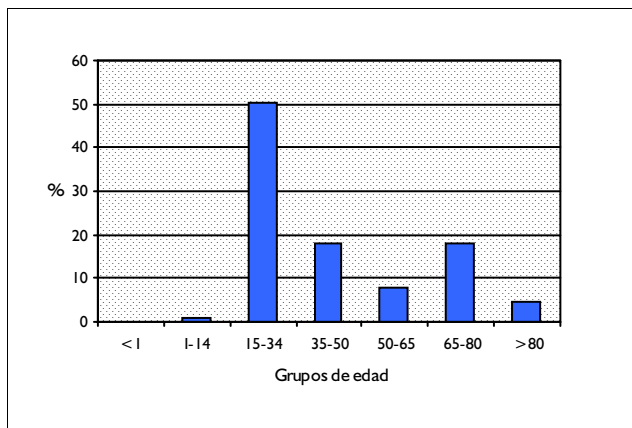

DISTRIBUCIÓN POR SEXO

	Altas	%
Hombres	210	100,00
Mujeres	0	0,00

DISTRIBUCIÓN SEGÚN INGRESO

	Altas	%
Urgente	56	26,67
Programado	154	73,33

DISTRIBUCION POR DÍAS DE ESTANCIA

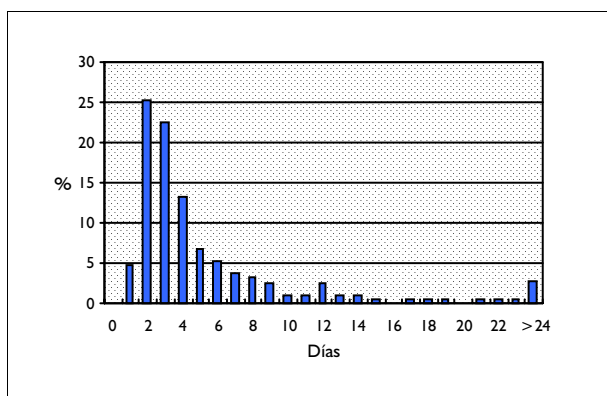

DISTRIBUCIÓN SEGÚN TIPO DE ALTA

	Altas	%
Domicilio	209	99,52
Traslado a otro hospital	0	0,00
Alta voluntaria	0	0,00
Éxito	1	0,48
Traslado a centro sociosanitario	0	0,00

DISTRIBUCIÓN SEGÚN FINANCIADOR

	Altas	%
Financiación pública	205	97,62
Mutualidades públicas	0	0,00
Empresas colaboradoras	0	0,00
Mut. acciden. trabajo y enf. prof.	0	0,00
Compañías accidente tráfico	0	0,00
Varios y Particulares	1	0,48
Convenios internacionales	0	0,00
Instituciones penitenciarias	0	0,00
Entidades privadas	0	0,00

INFORMACIÓN POR GRUPO DE HOSPITALES

	Altas	%	E.M
Grupo 1	23	10,95	6,00
Grupo 2	80	38,10	4,29
Grupo 3	38	18,10	6,76
Grupo 4	65	30,95	6,94
Grupo 5	4	1,90	2,25

DIAGNÓSTICO PRINCIPAL

	Nº	%
186.9 N. MALIGNA OTRAS NEOPL. MALIG. O SIN ESPECIFICAR DEL TESTICU	156	74,29
185 NEOPLASIA MALIGNA PROSTATA	40	19,05
236.4 NEO COMPORTAMIENTO INCIERTO TESTICULO	7	3,33
187.6 NEO MALIGNA DE CORDON ESPERMATICO	4	1,90
198.82 NEO MALIGNA SECUNDARIA DE ORGANOS GENITALES	1	0,48

PROCEDIMIENTO QUIRÚRGICO QUE AFECTA A LA AGRUPACIÓN

	Nº	%
62.3 ORQUIECTOMIA UNILATERAL	165	78,57
62.41 EXTIRPACION DE AMBOS TESTICULOS EN MISMO EPISODIO OPERATORIO	38	18,10
63.3 EXCISION OTRA LESION/TEJIDO DE CORDON ESPERMATICO Y EPIDIDIM	2	0,95
63.92 EPIDIDIMOTOMIA	1	0,48
63.1 EXCISION DE VARICOCELE E HIDROCELE DE CORDON ESPERMATICO	1	0,48

GRD 339 **PROCEDIMIENTOS SOBRE TESTICULO, PROCESO NO MALIGNO EDAD>17**
 CDM 12 **ENFERMEDADES Y TRASTORNOS DEL APARATO REPRODUCTOR MASCULINO**
 PESO 0,6763 **TIPO QUIRÚRGICO**

DATOS GENERALES

Altas totales	2.433
Porcentaje sobre el total de altas	0,22
Diagnósticos por alta	2,19
Estancia media bruta	3,42
Desviación estándar	3,50
Coefficiente de variación	1,02
Punto de corte	7,00
Porcentaje de casos extremos	8,26
Estancia media depurada	2,80

DISTRIBUCIÓN POR EDAD

	Altas	%
< 1 año	0	0,00
1-14 años	0	0,00
15-34 años	716	29,43
35-49 años	484	19,89
50-64 años	625	25,69
65-79 años	564	23,18
> 80 años	44	1,81

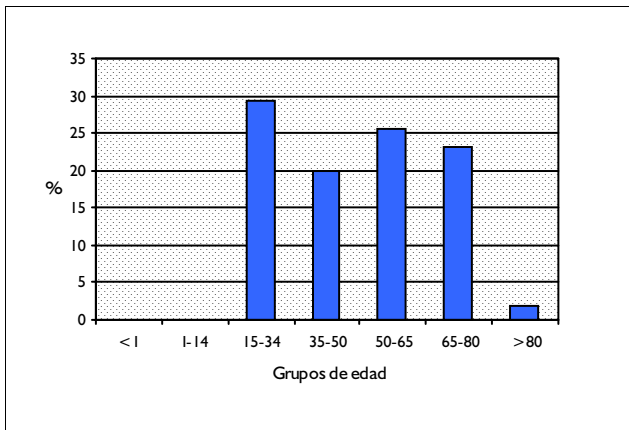

DISTRIBUCIÓN POR SEXO

	Altas	%
Hombres	2.433	100,00
Mujeres	0	0,00

DISTRIBUCIÓN SEGÚN INGRESO

	Altas	%
Urgente	277	11,39
Programado	2.156	88,61

DISTRIBUCION POR DÍAS DE ESTANCIA

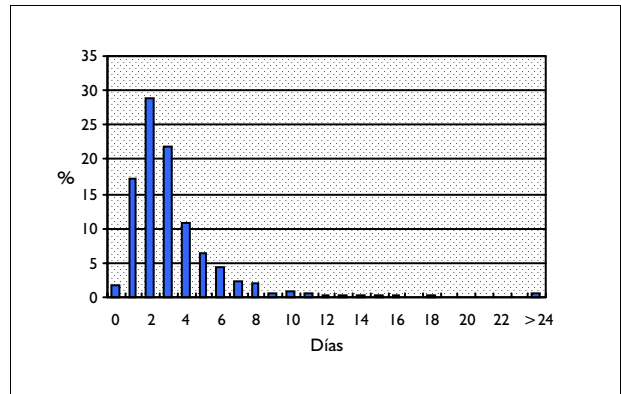

DISTRIBUCIÓN SEGÚN TIPO DE ALTA

	Altas	%
Domicilio	2.423	99,59
Traslado a otro hospital	6	0,25
Alta voluntaria	3	0,12
Éxito	1	0,04
Traslado a centro sociosanitario	0	0,00

DISTRIBUCIÓN SEGÚN FINANCIADOR

	Altas	%
Financiación pública	2.377	97,70
Mutualidades públicas	1	0,04
Empresas colaboradoras	3	0,12
Mut. acciden. trabajo y enf. prof.	1	0,04
Compañías accidente tráfico	2	0,08
Varios y Particulares	5	0,21
Convenios internacionales	1	0,04
Instituciones penitenciarias	4	0,16
Entidades privadas	1	0,04

INFORMACIÓN POR GRUPO DE HOSPITALES

	Altas	%	E.M
Grupo 1	306	12,58	3,26
Grupo 2	959	39,42	3,37
Grupo 3	395	16,24	3,94
Grupo 4	579	23,80	3,81
Grupo 5	194	7,97	1,69

DIAGNÓSTICO PRINCIPAL

	Nº	%	
603.9	HIDROCELE NEOM	1.097	45,09
456.4	VARICES ESCROTALES	415	17,06
608.89	OTROS TRASTORNOS ESPECIFICADOS DE GENITALES MASCULINOS NCOC	329	13,52
603.8	OTROS TIPOS ESPECIFICADOS DE HIDROCELE	99	4,07
752.51	TESTICULO NO DESCENDIDO	71	2,92

PROCEDIMIENTO QUIRÚRGICO QUE AFECTA A LA AGRUPACIÓN

	Nº	%	
61.2	EXCISION DE HIDROCELE (DE TUNICA VAGINAL)	841	34,57
63.1	EXCISION DE VARICOCELE E HIDROCELE DE CORDON ESPERMATICO	805	33,09
63.3	EXCISION OTRA LESION/TEJIDO DE CORDON ESPERMATICO Y EPIDIDIM	187	7,69
62.3	ORQUIECTOMIA UNILATERAL	161	6,62
63.2	EXCISION DE QUISTE DE EPIDIDIMO	118	4,85

GRD 340 PROCEDIMIENTOS SOBRE TESTICULO, PROCESO NO MALIGNO EDAD<18
 CDM 12 ENFERMEDADES Y TRASTORNOS DEL APARATO REPRODUCTOR MASCULINO
 PESO 0,6002 TIPO QUIRÚRGICO

DATOS GENERALES

Altas totales	2.050
Porcentaje sobre el total de altas	0,18
Diagnósticos por alta	1,50
Estancia media bruta	2,17
Desviación estándar	1,42
Coefficiente de variación	0,65
Punto de corte	6,00
Porcentaje de casos extremos	5,51
Estancia media depurada	2,11

DISTRIBUCIÓN POR EDAD

	Altas	%
< 1 año	41	2,00
1-14 años	1.703	83,07
15-34 años	306	14,93
35-49 años	0	0,00
50-64 años	0	0,00
65-79 años	0	0,00
> 80 años	0	0,00

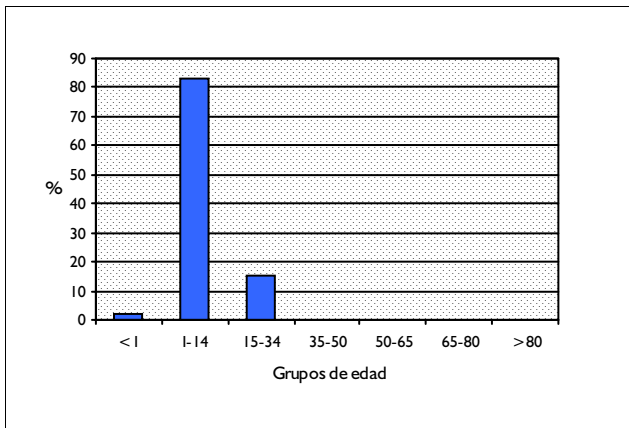

DISTRIBUCIÓN POR SEXO

	Altas	%
Hombres	2.050	100,00
Mujeres	0	0,00

DISTRIBUCIÓN SEGÚN INGRESO

	Altas	%
Urgente	421	20,54
Programado	1.629	79,46

DISTRIBUCION POR DÍAS DE ESTANCIA

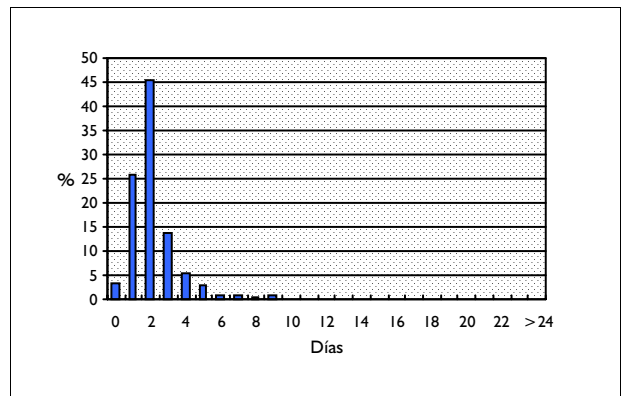

DISTRIBUCIÓN SEGÚN TIPO DE ALTA

	Altas	%
Domicilio	2.050	100,00
Traslado a otro hospital	0	0,00
Alta voluntaria	0	0,00
Éxito	0	0,00
Traslado a centro sociosanitario	0	0,00

DISTRIBUCIÓN SEGÚN FINANCIADOR

	Altas	%
Financiación pública	2.021	98,59
Mutualidades públicas	0	0,00
Empresas colaboradoras	3	0,15
Mut. acciden. trabajo y enf. prof.	0	0,00
Compañías accidente tráfico	0	0,00
Varios y Particulares	10	0,49
Convenios internacionales	1	0,05
Instituciones penitenciarias	8	0,39
Entidades privadas	0	0,00

INFORMACIÓN POR GRUPO DE HOSPITALES

	Altas	%	E.M
Grupo 1	105	5,12	2,64
Grupo 2	487	23,76	2,83
Grupo 3	438	21,37	1,97
Grupo 4	733	35,76	1,94
Grupo 5	287	14,00	1,78

DIAGNÓSTICO PRINCIPAL

	Nº	%
752.51 TESTICULO NO DESCENDIDO	923	45,02
603.9 HIDROCELE NEOM	314	15,32
456.4 VARICES ESCROTALES	233	11,37
608.2 TORSION TESTICULAR	190	9,27
752.8 OTRAS ANOMALIS CONGENITAS ESPECIFICADAS DE ORGANOS GENITALES	97	4,73

PROCEDIMIENTO QUIRÚRGICO QUE AFECTA A LA AGRUPACIÓN

	Nº	%
62.5 ORQUIDOPEXIA	1.038	50,63
63.1 EXCISION DE VARICOCELE E HIDROCELE DE CORDON ESPERMATICO	342	16,68
61.2 EXCISION DE HIDROCELE (DE TUNICA VAGINAL)	307	14,98
62.2 EXCISION O DESTRUCCION DE LESION TESTICULAR	160	7,80
62.3 ORQUIECTOMIA UNILATERAL	77	3,76

GRD 341 PROCEDIMIENTOS SOBRE EL PENE
CDM 12 ENFERMEDADES Y TRASTORNOS DEL APARATO REPRODUCTOR MASCULINO
PESO 1,6287 TIPO QUIRÚRGICO

DATOS GENERALES

Altas totales	1.322
Porcentaje sobre el total de altas	0,12
Diagnósticos por alta	2,01
Estancia media bruta	5,22
Desviación estándar	7,15
Coefficiente de variación	1,37
Punto de corte	14,50
Porcentaje de casos extremos	10,36
Estancia media depurada	4,43

DISTRIBUCIÓN POR EDAD

	Altas	%
< 1 año	11	0,83
1-14 años	648	49,02
15-34 años	159	12,03
35-49 años	77	5,82
50-64 años	223	16,87
65-79 años	172	13,01
> 80 años	32	2,42

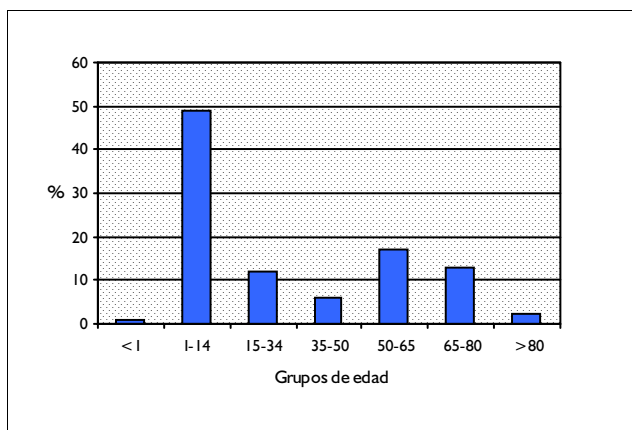

DISTRIBUCIÓN POR SEXO

	Altas	%
Hombres	1.322	100,00
Mujeres	0	0,00

DISTRIBUCIÓN SEGÚN INGRESO

	Altas	%
Urgente	180	13,62
Programado	1.142	86,38

DISTRIBUCION POR DÍAS DE ESTANCIA

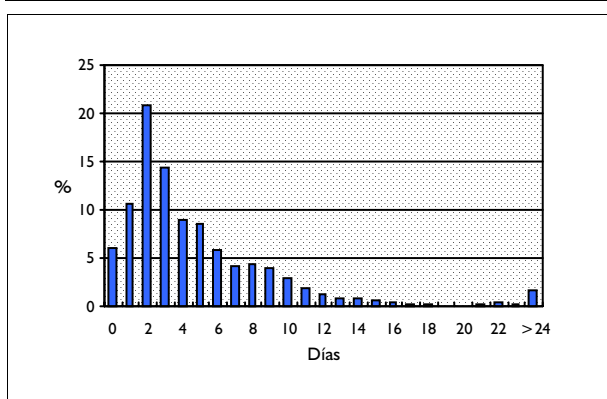

DISTRIBUCIÓN SEGÚN TIPO DE ALTA

	Altas	%
Domicilio	1.317	99,62
Traslado a otro hospital	3	0,23
Alta voluntaria	0	0,00
Éxito	2	0,15
Traslado a centro sociosanitario	0	0,00

DISTRIBUCIÓN SEGÚN FINANCIADOR

	Altas	%
Financiación pública	1.301	98,41
Mutualidades públicas	0	0,00
Empresas colaboradoras	1	0,08
Mut. acciden. trabajo y enf. prof.	0	0,00
Compañías accidente tráfico	1	0,08
Varios y Particulares	4	0,30
Convenios internacionales	0	0,00
Instituciones penitenciarias	6	0,45
Entidades privadas	1	0,08

INFORMACIÓN POR GRUPO DE HOSPITALES

	Altas	%	E.M
Grupo 1	58	4,39	5,43
Grupo 2	413	31,24	4,72
Grupo 3	199	15,05	5,35
Grupo 4	557	42,13	5,66
Grupo 5	95	7,19	4,37

DIAGNÓSTICO PRINCIPAL

	Nº	%
752.61 HIPOSPADIAS	394	29,80
607.89 OTROS TRASTORNOS ESPECIFICADOS DEL PENE NCOC	255	19,29
605 PREPUCIO REDUNDANTE Y FIMOSIS	145	10,97
600 HIPERPLASIA PROSTATICA	65	4,92
187.4 NEO MALIGNA DE PENE PARTE NO ESPECIFICADA	59	4,46

PROCEDIMIENTO QUIRÚRGICO QUE AFECTA A LA AGRUPACIÓN

	Nº	%
64.49 OTRA REPARACION DE PENE	421	31,85
58.45 REPARACION DE HIPOSPADIAS O EPISPADIAS	335	25,34
58.5 LIBERACION DE ESTENOSIS URETRAL	76	5,75
58.49 OTRA REPARACION DE URETRA	70	5,30
64.3 AMPUTACION DE PENE	69	5,22

GRD 342 CIRCUNCISION EDAD>17
 CDM 12 ENFERMEDADES Y TRASTORNOS DEL APARATO REPRODUCTOR MASCULINO
 PESO 0,6254 TIPO QUIRÚRGICO

DATOS GENERALES

Altas totales	81
Porcentaje sobre el total de altas	0,01
Diagnósticos por alta	2,90
Estancia media bruta	2,79
Desviación estándar	3,39
Coefficiente de variación	1,22
Punto de corte	9,50
Porcentaje de casos extremos	30,86
Estancia media depurada	3,23

DISTRIBUCIÓN POR EDAD

	Altas	%
< 1 año	0	0,00
1-14 años	0	0,00
15-34 años	25	30,86
35-49 años	11	13,58
50-64 años	13	16,05
65-79 años	24	29,63
> 80 años	8	9,88

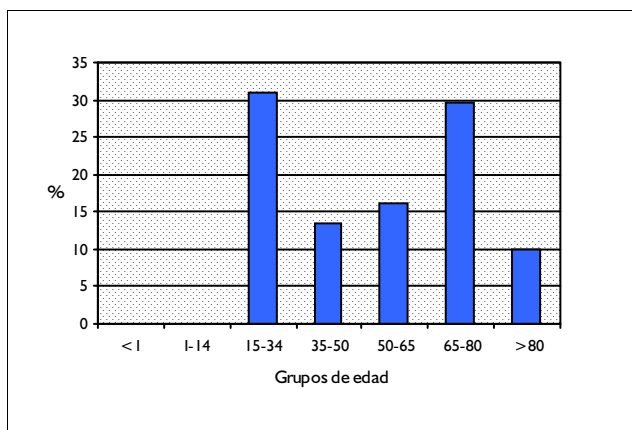

DISTRIBUCIÓN POR SEXO

	Altas	%
Hombres	81	100,00
Mujeres	0	0,00

DISTRIBUCIÓN SEGÚN INGRESO

	Altas	%
Urgente	14	17,28
Programado	61	75,31

DISTRIBUCION POR DÍAS DE ESTANCIA

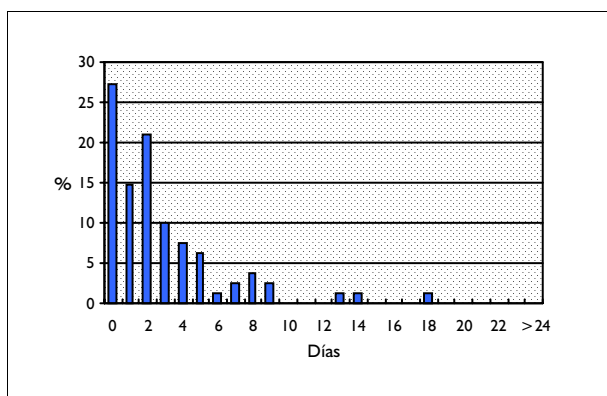

DISTRIBUCIÓN SEGÚN TIPO DE ALTA

	Altas	%
Domicilio	81	100,00
Traslado a otro hospital	0	0,00
Alta voluntaria	0	0,00
Éxito	0	0,00
Traslado a centro sociosanitario	0	0,00

DISTRIBUCIÓN SEGÚN FINANCIADOR

	Altas	%
Financiación pública	80	98,77
Mutualidades públicas	0	0,00
Empresas colaboradoras	0	0,00
Mut. acciden. trabajo y enf. prof.	0	0,00
Compañías accidente tráfico	0	0,00
Varios y Particulares	0	0,00
Convenios internacionales	0	0,00
Instituciones penitenciarias	0	0,00
Entidades privadas	0	0,00

INFORMACIÓN POR GRUPO DE HOSPITALES

	Altas	%	E.M
Grupo 1	17	20,99	2,71
Grupo 2	41	50,62	2,29
Grupo 3	5	6,17	2,60
Grupo 4	16	19,75	4,44
Grupo 5	2	2,47	1,00

DIAGNÓSTICO PRINCIPAL

	Nº	%
605 PREPUCIO REDUNDANTE Y FIMOSIS	60	74,07
607.89 OTROS TRASTORNOS ESPECIFICADOS DEL PENE NCOC	6	7,41
607.1 BALANOPOSTITIS	4	4,94
600 HIPERPLASIA PROSTATICA	3	3,70
607.81 BALANITIS XEROTICA OBLITERANTE	2	2,47

PROCEDIMIENTO QUIRÚRGICO QUE AFECTA A LA AGRUPACIÓN

	Nº	%
64.0 CIRCUNCISION	81	100,00

GRD 343 CIRCUNCISION EDAD<18
 CDM 12 ENFERMEDADES Y TRASTORNOS DEL APARATO REPRODUCTOR MASCULINO
 PESO 0,3211 TIPO QUIRÚRGICO

DATOS GENERALES

Altas totales	720
Porcentaje sobre el total de altas	0,06
Diagnósticos por alta	1,24
Estancia media bruta	1,50
Desviación estándar	0,92
Coefficiente de variación	0,61
Punto de corte	3,50
Porcentaje de casos extremos	11,67
Estancia media depurada	1,61

DISTRIBUCIÓN POR EDAD

	Altas	%
< 1 año	9	1,25
1-14 años	679	94,31
15-34 años	32	4,44
35-49 años	0	0,00
50-64 años	0	0,00
65-79 años	0	0,00
> 80 años	0	0,00

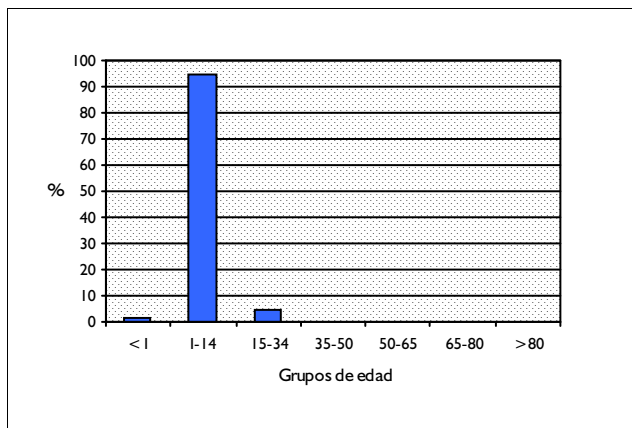

DISTRIBUCIÓN POR SEXO

	Altas	%
Hombres	720	100,00
Mujeres	0	0,00

DISTRIBUCIÓN SEGÚN INGRESO

	Altas	%
Urgente	109	15,14
Programado	608	84,44

DISTRIBUCION POR DÍAS DE ESTANCIA

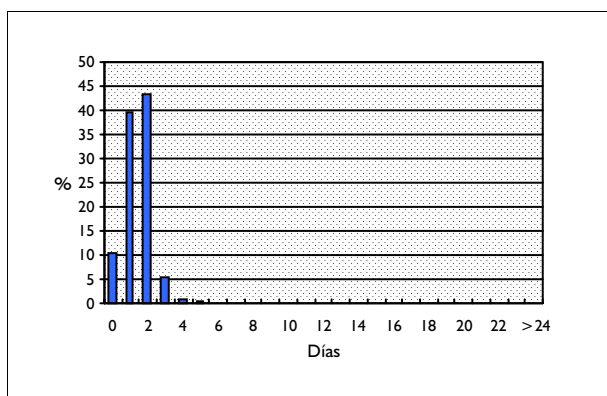

DISTRIBUCIÓN SEGÚN TIPO DE ALTA

	Altas	%
Domicilio	720	100,00
Traslado a otro hospital	0	0,00
Alta voluntaria	0	0,00
Éxito	0	0,00
Traslado a centro sociosanitario	0	0,00

DISTRIBUCIÓN SEGÚN FINANCIADOR

	Altas	%
Financiación pública	712	98,89
Mutualidades públicas	1	0,14
Empresas colaboradoras	1	0,14
Mut. acciden. trabajo y enf. prof.	0	0,00
Compañías accidente tráfico	0	0,00
Varios y Particulares	2	0,28
Convenios internacionales	0	0,00
Instituciones penitenciarias	2	0,28
Entidades privadas	1	0,14

INFORMACIÓN POR GRUPO DE HOSPITALES

	Altas	%	E.M
Grupo 1	56	7,78	1,55
Grupo 2	157	21,81	1,82
Grupo 3	154	21,39	1,71
Grupo 4	284	39,44	1,20
Grupo 5	69	9,58	1,52

DIAGNÓSTICO PRINCIPAL

	Nº	%
605 PREPUCIO REDUNDANTE Y FIMOSIS	690	95,83
752.8 OTRAS ANOMALIS CONGENITAS ESPECIFICADAS DE ORGANOS GENITALES	7	0,97
607.1 BALANOPOSTITIS	4	0,56
603.9 HIDROCELE NEOM	4	0,56
603.8 OTROS TIPOS ESPECIFICADOS DE HIDROCELE	4	0,56

PROCEDIMIENTO QUIRÚRGICO QUE AFECTA A LA AGRUPACIÓN

	Nº	%
64.0 CIRCUNCISION	720	100,00

GRD 344
CDM 12
PESO 1,561

OTROS PROC. QUIRURGICOS DE AP. GENITAL MASC. PARA NEOPLASIA MALIGNA
ENFERMEDADES Y TRASTORNOS DEL APARATO REPRODUCTOR MASCULINO
TIPO QUIRÚRGICO

DATOS GENERALES

Altas totales	114
Porcentaje sobre el total de altas	0,01
Diagnósticos por alta	4,51
Estancia media bruta	12,22
Desviación estándar	11,56
Coefficiente de variación	0,95
Punto de corte	36,50
Porcentaje de casos extremos	7,02
Estancia media depurada	10,63

DISTRIBUCIÓN POR EDAD

	Altas	%
< 1 año	0	0,00
1-14 años	0	0,00
15-34 años	3	2,63
35-49 años	0	0,00
50-64 años	26	22,81
65-79 años	67	58,77
> 80 años	18	15,79

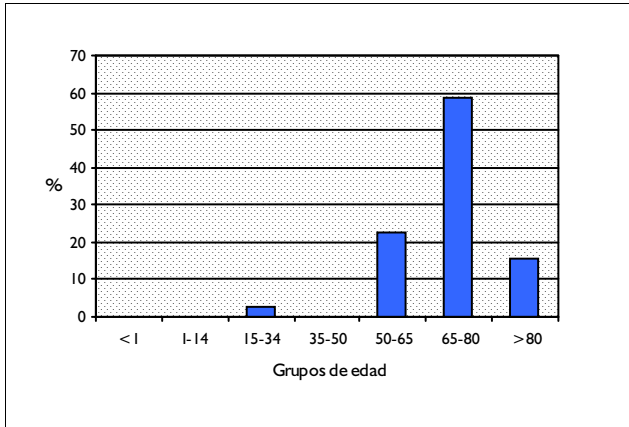

DISTRIBUCIÓN POR SEXO

	Altas	%
Hombres	114	100,00
Mujeres	0	0,00

DISTRIBUCIÓN SEGÚN INGRESO

	Altas	%
Urgente	51	44,74
Programado	63	55,26

DISTRIBUCION POR DÍAS DE ESTANCIA

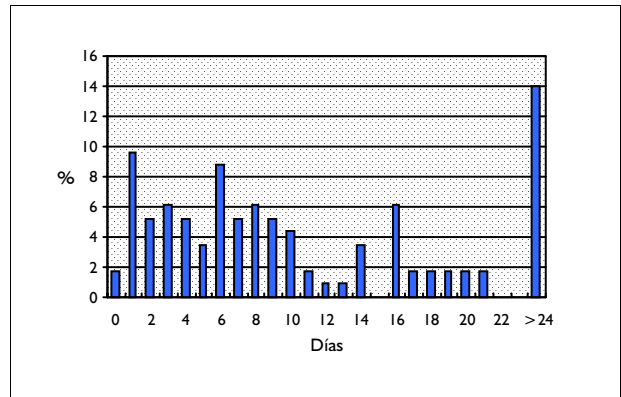

DISTRIBUCIÓN SEGÚN TIPO DE ALTA

	Altas	%
Domicilio	112	98,25
Traslado a otro hospital	1	0,88
Alta voluntaria	0	0,00
Éxito	1	0,88
Traslado a centro sociosanitario	0	0,00

DISTRIBUCIÓN SEGÚN FINANCIADOR

	Altas	%
Financiación pública	109	95,61
Mutualidades públicas	0	0,00
Empresas colaboradoras	0	0,00
Mut. acciden. trabajo y enf. prof.	0	0,00
Compañías accidente tráfico	0	0,00
Varios y Particulares	0	0,00
Convenios internacionales	0	0,00
Instituciones penitenciarias	2	1,75
Entidades privadas	1	0,88

INFORMACIÓN POR GRUPO DE HOSPITALES

	Altas	%	E.M
Grupo 1	12	10,53	7,50
Grupo 2	27	23,68	10,59
Grupo 3	27	23,68	18,04
Grupo 4	48	42,11	11,04
Grupo 5	0	0,00	

DIAGNÓSTICO PRINCIPAL

	Nº	%
185	NEOPLASIA MALIGNA PROSTATÁ	102 89,47
186.9	N. MALIGNA OTRAS NEOPL. MALIGN. O SIN ESPECIFICAR DEL TESTICU	4 3,51
233.4	CARCINOMA DE PROSTATÁ	3 2,63
236.5	NEO COMPORTAMIENTO INCIERTO PROSTATÁ	1 0,88
198.82	NEO MALIGNA SECUNDARIA DE ORGANOS GENITALES	1 0,88

PROCEDIMIENTO QUIRÚRGICO QUE AFECTA A LA AGRUPACIÓN

	Nº	%
57.49	OTRA EXCIS./DESTRUC. TRANSURETRAL DE LESION/TEJIDO DE VEJIGA	22 19,30
40.11	BIOPSIA DE ESTRUCTURA LINFÁTICA	17 14,91
57.33	BIOPSIA (TRANSURETRAL) CERRADA DE VEJIGA	13 11,40
60.12	BIOPSIA ABIERTA DE PROSTATÁ	12 10,53
60.61	EXCISIÓN LOCAL DE LESIÓN DE PROSTATÁ	10 8,77

GRD 345
CDM 12
PESO 0,9823

OTROS PROC. QUIRURGICOS DE AP. GENITAL MASC. EXC. PARA NEOPLASIA MALIGNA
ENFERMEDADES Y TRASTORNOS DEL APARATO REPRODUCTOR MASCULINO
TIPO QUIRÚRGICO

DATOS GENERALES

Altas totales	259
Porcentaje sobre el total de altas	0,02
Diagnósticos por alta	3,27
Estancia media bruta	6,54
Desviación estándar	5,25
Coefficiente de variación	0,80
Punto de corte	15,50
Porcentaje de casos extremos	6,95
Estancia media depurada	5,48

DISTRIBUCIÓN POR EDAD

	Altas	%
< 1 año	0	0,00
1-14 años	17	6,56
15-34 años	11	4,25
35-49 años	12	4,63
50-64 años	52	20,08
65-79 años	128	49,42
> 80 años	39	15,06

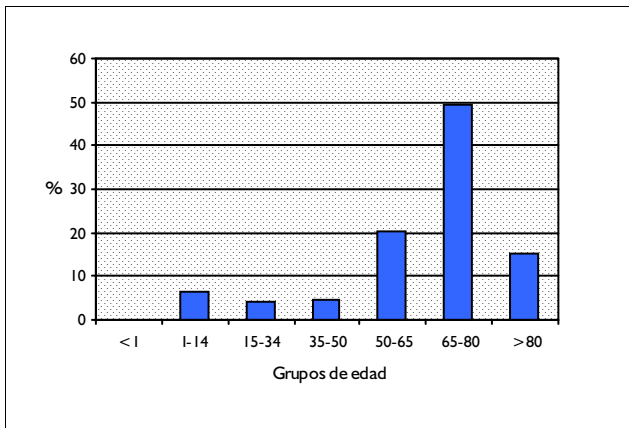

DISTRIBUCIÓN POR SEXO

	Altas	%
Hombres	259	100,00
Mujeres	0	0,00

DISTRIBUCIÓN SEGÚN INGRESO

	Altas	%
Urgente	57	22,01
Programado	202	77,99

DISTRIBUCION POR DÍAS DE ESTANCIA

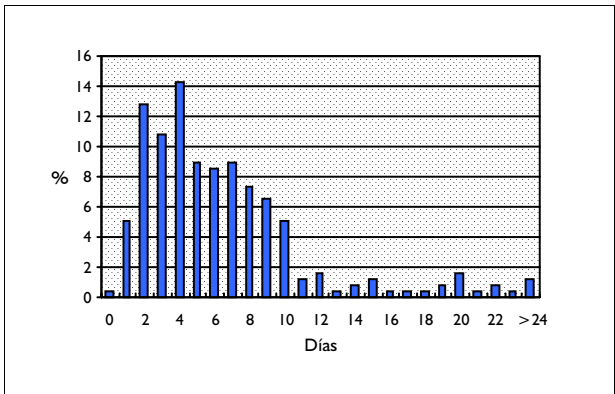

DISTRIBUCIÓN SEGÚN TIPO DE ALTA

	Altas	%
Domicilio	255	98,46
Traslado a otro hospital	4	1,54
Alta voluntaria	0	0,00
Éxito	0	0,00
Traslado a centro sociosanitario	0	0,00

DISTRIBUCIÓN SEGÚN FINANCIADOR

	Altas	%
Financiación pública	256	98,84
Mutualidades públicas	0	0,00
Empresas colaboradoras	0	0,00
Mut. acciden. trabajo y enf. prof.	0	0,00
Compañías accidente tráfico	0	0,00
Varios y Particulares	1	0,39
Convenios internacionales	0	0,00
Instituciones penitenciarias	0	0,00
Entidades privadas	0	0,00

INFORMACIÓN POR GRUPO DE HOSPITALES

	Altas	%	E.M
Grupo 1	33	12,74	5,09
Grupo 2	75	28,96	7,73
Grupo 3	77	29,73	6,23
Grupo 4	68	26,25	6,60
Grupo 5	6	2,32	3,00

DIAGNÓSTICO PRINCIPAL

	Nº	%
600 HIPERPLASIA PROSTATICA	195	75,29
752.61 HIPOSPADIAS	15	5,79
601.0 PROSTATITIS AGUDA	12	4,63
602.8 OTROS TRASTORNOS PROSTATICOS ESPECIFICADOS	7	2,70
608.89 OTROS TRASTORNOS ESPECIFICADOS DE GENITALES MASCULINOS NCOC	4	1,54

PROCEDIMIENTO QUIRÚRGICO QUE AFECTA A LA AGRUPACIÓN

	Nº	%
60.0 INCISION DE PROSTATA	65	25,10
60.61 EXCISION LOCAL DE LESION DE PROSTATA	45	17,37
57.49 OTRA EXCIS./DESTRUC. TRANSURETRAL DE LESION/TEJIDO DE VEJIGA	32	12,36
57.33 BIOPSIA (TRANSURETRAL) CERRADA DE VEJIGA	17	6,56
60.18 OTROS PROC. DIAGNOST. SOBRE PROSTATA Y TEJIDO PERIPROSTATICO	16	6,18

GRD 346
CDM 12
PESO 2,0271

NEOPLASIA MALIGNA, APARATO GENITAL MASCULINO, CON CC
ENFERMEDADES Y TRASTORNOS DEL APARATO REPRODUCTOR MASCULINO
TIPO MÉDICO

DATOS GENERALES

Altas totales	655
Porcentaje sobre el total de altas	0,06
Diagnósticos por alta	5,37
Estancia media bruta	10,55
Desviación estándar	9,81
Coefficiente de variación	0,93
Punto de corte	30,50
Porcentaje de casos extremos	5,34
Estancia media depurada	9,18

DISTRIBUCIÓN POR EDAD

	Altas	%
< 1 año	0	0,00
1-14 años	0	0,00
15-34 años	28	4,27
35-49 años	9	1,37
50-64 años	81	12,37
65-79 años	381	58,17
> 80 años	156	23,82

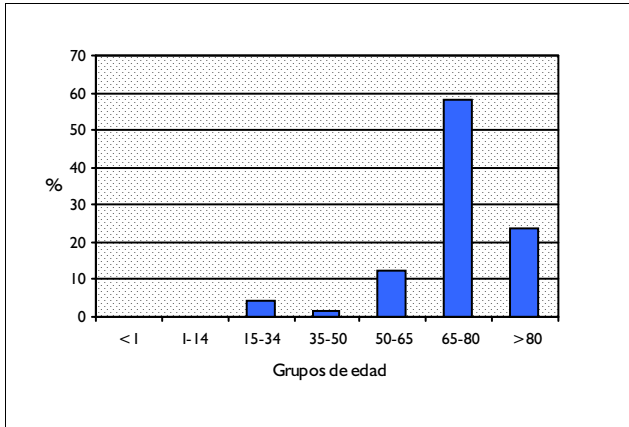

DISTRIBUCIÓN POR SEXO

	Altas	%
Hombres	655	100,00
Mujeres	0	0,00

DISTRIBUCIÓN SEGÚN INGRESO

	Altas	%
Urgente	478	72,98
Programado	177	27,02

DISTRIBUCION POR DÍAS DE ESTANCIA

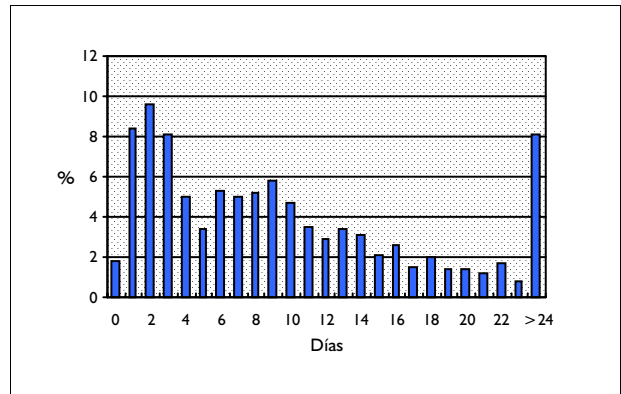

DISTRIBUCIÓN SEGÚN TIPO DE ALTA

	Altas	%
Domicilio	503	76,79
Traslado a otro hospital	12	1,83
Alta voluntaria	5	0,76
Éxito	134	20,46
Traslado a centro sociosanitario	1	0,15

DISTRIBUCIÓN SEGÚN FINANCIADOR

	Altas	%
Financiación pública	647	98,78
Mutualidades públicas	0	0,00
Empresas colaboradoras	0	0,00
Mut. acciden. trabajo y enf. prof.	0	0,00
Compañías accidente tráfico	0	0,00
Varios y Particulares	0	0,00
Convenios internacionales	0	0,00
Instituciones penitenciarias	2	0,31
Entidades privadas	0	0,00

INFORMACIÓN POR GRUPO DE HOSPITALES

	Altas	%	E.M
Grupo 1	76	11,60	7,07
Grupo 2	237	36,18	9,88
Grupo 3	130	19,85	10,26
Grupo 4	208	31,76	12,70
Grupo 5	4	0,61	14,50

DIAGNÓSTICO PRINCIPAL

	Nº	%	
185	NEOPLASIA MALIGNA PROSTATA	603	92,06
186.9	N. MALIGNA OTRAS NEOPL. MALIG. O SIN ESPECIFICAR DEL TESTICU	36	5,50
187.4	NEO MALIGNA DE PENE PARTE NO ESPECIFICADA	7	1,07
195.3	NEO MALIGNA DE PELVIS	6	0,92
198.82	NEO MALIGNA SECUNDARIA DE ORGANOS GENITALES	2	0,31

PROCEDIMIENTO QUIRÚRGICO QUE AFECTA A LA AGRUPACIÓN

Nº %

GRD 347 **NEOPLASIA MALIGNA, APARATO GENITAL MASCULINO, SIN CC**
 CDM 12 **ENFERMEDADES Y TRASTORNOS DEL APARATO REPRODUCTOR MASCULINO**
 PESO 0,9709 **TIPO MÉDICO**

DATOS GENERALES

Altas totales	812
Porcentaje sobre el total de altas	0,07
Diagnósticos por alta	2,72
Estancia media bruta	4,17
Desviación estándar	6,07
Coefficiente de variación	1,45
Punto de corte	7,00
Porcentaje de casos extremos	19,21
Estancia media depurada	2,30

DISTRIBUCIÓN POR EDAD

	Altas	%
< 1 año	0	0,00
1-14 años	2	0,25
15-34 años	23	2,83
35-49 años	12	1,48
50-64 años	145	17,86
65-79 años	502	61,82
> 80 años	128	15,76

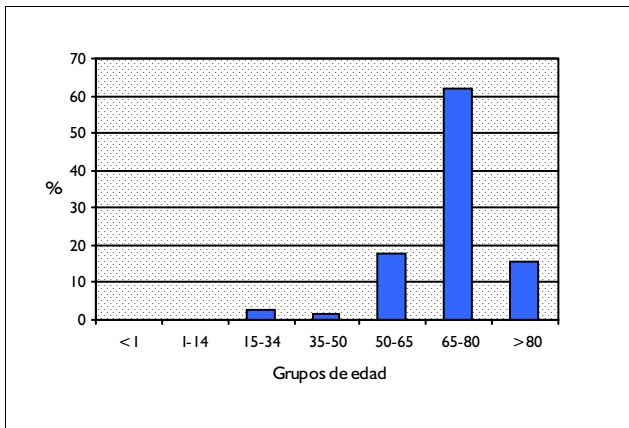

DISTRIBUCIÓN POR SEXO

	Altas	%
Hombres	812	100,00
Mujeres	0	0,00

DISTRIBUCIÓN SEGÚN INGRESO

	Altas	%
Urgente	213	26,23
Programado	599	73,77

DISTRIBUCION POR DÍAS DE ESTANCIA

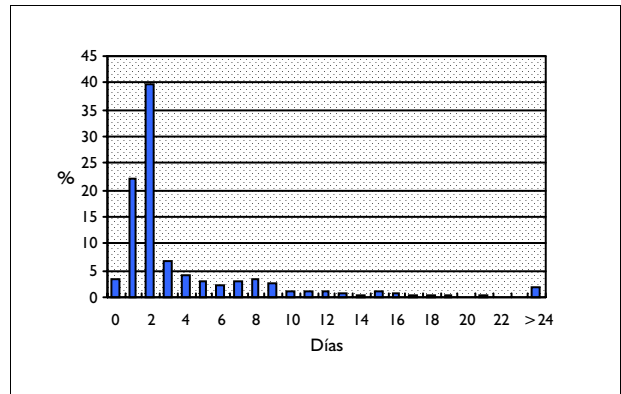

DISTRIBUCIÓN SEGÚN TIPO DE ALTA

	Altas	%
Domicilio	786	96,80
Traslado a otro hospital	6	0,74
Alta voluntaria	7	0,86
Éxito	12	1,48
Traslado a centro sociosanitario	1	0,12

DISTRIBUCIÓN SEGÚN FINANCIADOR

	Altas	%
Financiación pública	802	98,77
Mutualidades públicas	0	0,00
Empresas colaboradoras	2	0,25
Mut. acciden. trabajo y enf. prof.	0	0,00
Compañías accidente tráfico	0	0,00
Varios y Particulares	4	0,49
Convenios internacionales	0	0,00
Instituciones penitenciarias	1	0,12
Entidades privadas	0	0,00

INFORMACIÓN POR GRUPO DE HOSPITALES

	Altas	%	E.M
Grupo 1	131	16,13	2,09
Grupo 2	411	50,62	3,49
Grupo 3	135	16,63	4,62
Grupo 4	132	16,26	7,88
Grupo 5	3	0,37	4,33

DIAGNÓSTICO PRINCIPAL

	Nº	%	
185	NEOPLASIA MALIGNA PROSTATATA	757	93,23
186.9	N. MALIGNA OTRAS NEOPL. MALIG. O SIN ESPECIFICAR DEL TESTICU	29	3,57
195.3	NEO MALIGNA DE PELVIS	7	0,86
187.4	NEO MALIGNA DE PENE PARTE NO ESPECIFICADA	6	0,74
236.5	NEO COMPORTAMIENTO INCIERTO PROSTATATA	4	0,49

PROCEDIMIENTO QUIRÚRGICO QUE AFECTA A LA AGRUPACIÓN

Nº %

GRD 348
CDM 12
PESO 0,9902

HIPERTROFIA PROSTATICA BENIGNA CON CC
ENFERMEDADES Y TRASTORNOS DEL APARATO REPRODUCTOR MASCULINO
TIPO MÉDICO

DATOS GENERALES

Altas totales	302
Porcentaje sobre el total de altas	0,03
Diagnósticos por alta	5,09
Estancia media bruta	5,84
Desviación estándar	5,51
Coefficiente de variación	0,94
Punto de corte	17,00
Porcentaje de casos extremos	4,64
Estancia media depurada	5,08

DISTRIBUCIÓN POR EDAD

	Altas	%
< 1 año	0	0,00
1-14 años	0	0,00
15-34 años	0	0,00
35-49 años	3	0,99
50-64 años	27	8,94
65-79 años	198	65,56
> 80 años	74	24,50

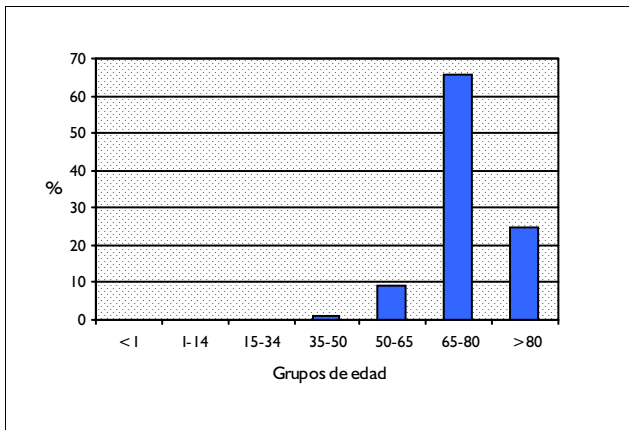

DISTRIBUCIÓN POR SEXO

	Altas	%
Hombres	302	100,00
Mujeres	0	0,00

DISTRIBUCIÓN SEGÚN INGRESO

	Altas	%
Urgente	154	50,99
Programado	148	49,01

DISTRIBUCION POR DÍAS DE ESTANCIA

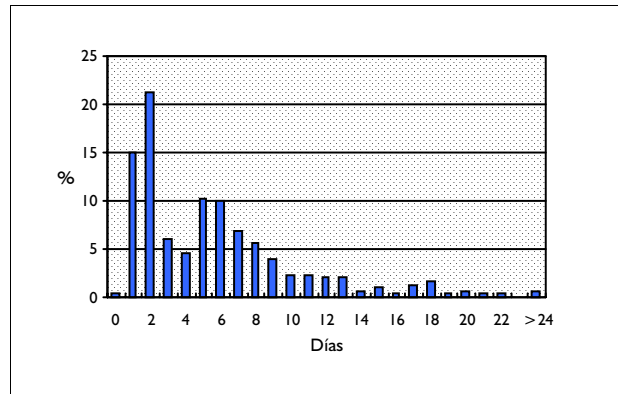

DISTRIBUCIÓN SEGÚN TIPO DE ALTA

	Altas	%
Domicilio	295	97,68
Traslado a otro hospital	5	1,66
Alta voluntaria	0	0,00
Éxito	1	0,33
Traslado a centro sociosanitario	1	0,33

DISTRIBUCIÓN SEGÚN FINANCIADOR

	Altas	%
Financiación pública	300	99,34
Mutualidades públicas	1	0,33
Empresas colaboradoras	0	0,00
Mut. acciden. trabajo y enf. prof.	0	0,00
Compañías accidente tráfico	0	0,00
Varios y Particulares	0	0,00
Convenios internacionales	0	0,00
Instituciones penitenciarias	0	0,00
Entidades privadas	0	0,00

INFORMACIÓN POR GRUPO DE HOSPITALES

	Altas	%	E.M
Grupo 1	67	22,19	4,42
Grupo 2	132	43,71	5,30
Grupo 3	49	16,23	5,63
Grupo 4	53	17,55	9,28
Grupo 5	1	0,33	1,00

DIAGNÓSTICO PRINCIPAL

	Nº	%
600 HIPERPLASIA PROSTATICA	302	100,00

PROCEDIMIENTO QUIRÚRGICO QUE AFECTA A LA AGRUPACIÓN

Nº %

GRD 349
CDM 12
PESO 0,5662

HIPERTROFIA PROSTATICA BENIGNA SIN CC
ENFERMEDADES Y TRASTORNOS DEL APARATO REPRODUCTOR MASCULINO
TIPO MÉDICO

DATOS GENERALES

Altas totales	1.282
Porcentaje sobre el total de altas	0,11
Diagnósticos por alta	2,78
Estancia media bruta	3,29
Desviación estándar	3,69
Coefficiente de variación	1,12
Punto de corte	8,50
Porcentaje de casos extremos	13,34
Estancia media depurada	2,54

DISTRIBUCIÓN POR EDAD

	Altas	%
< 1 año	0	0,00
1-14 años	0	0,00
15-34 años	1	0,08
35-49 años	9	0,70
50-64 años	292	22,78
65-79 años	834	65,05
> 80 años	146	11,39

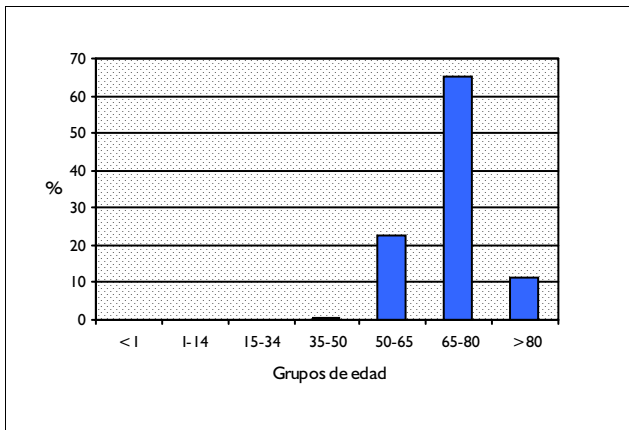

DISTRIBUCIÓN POR SEXO

	Altas	%
Hombres	1.282	100,00
Mujeres	0	0,00

DISTRIBUCIÓN SEGÚN INGRESO

	Altas	%
Urgente	261	20,36
Programado	1.021	79,64

DISTRIBUCION POR DÍAS DE ESTANCIA

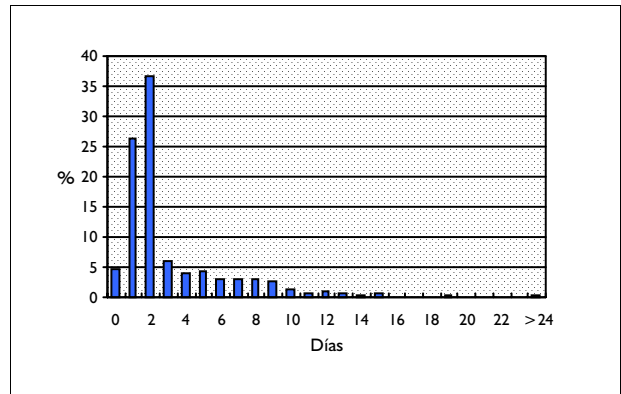

DISTRIBUCIÓN SEGÚN TIPO DE ALTA

	Altas	%
Domicilio	1.265	98,67
Traslado a otro hospital	4	0,31
Alta voluntaria	6	0,47
Éxito	0	0,00
Traslado a centro sociosanitario	2	0,16

DISTRIBUCIÓN SEGÚN FINANCIADOR

	Altas	%
Financiación pública	1.266	98,75
Mutualidades públicas	0	0,00
Empresas colaboradoras	1	0,08
Mut. acciden. trabajo y enf. prof.	0	0,00
Compañías accidente tráfico	0	0,00
Varios y Particulares	5	0,39
Convenios internacionales	0	0,00
Instituciones penitenciarias	0	0,00
Entidades privadas	0	0,00

INFORMACIÓN POR GRUPO DE HOSPITALES

	Altas	%	E.M
Grupo 1	309	24,10	2,33
Grupo 2	640	49,92	3,23
Grupo 3	209	16,30	3,55
Grupo 4	123	9,59	5,58
Grupo 5	1	0,08	0,00

DIAGNÓSTICO PRINCIPAL

	Nº	%
600 HIPERPLASIA PROSTATICA	1.282	100,00

PROCEDIMIENTO QUIRÚRGICO QUE AFECTA A LA AGRUPACIÓN

Nº %

GRD 350 INFLAMACION DE APARATO GENITAL MASCULINO
CDM 12 ENFERMEDADES Y TRASTORNOS DEL APARATO REPRODUCTOR MASCULINO
PESO 0,6805 TIPO MÉDICO

DATOS GENERALES

Altas totales	1.098
Porcentaje sobre el total de altas	0,10
Diagnósticos por alta	2,87
Estancia media bruta	5,03
Desviación estándar	4,61
Coefficiente de variación	0,91
Punto de corte	14,50
Porcentaje de casos extremos	8,47
Estancia media depurada	4,80

DISTRIBUCIÓN POR EDAD

	Altas	%
< 1 año	10	0,91
1-14 años	169	15,39
15-34 años	140	12,75
35-49 años	198	18,03
50-64 años	254	23,13
65-79 años	286	26,05
> 80 años	41	3,73

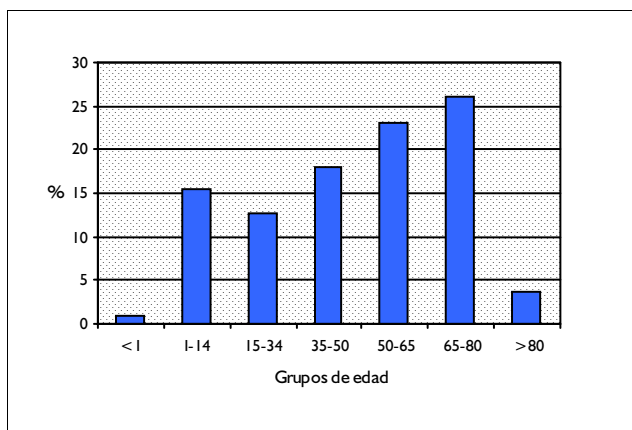

DISTRIBUCIÓN POR SEXO

	Altas	%
Hombres	1.098	100,00
Mujeres	0	0,00

DISTRIBUCIÓN SEGÚN INGRESO

	Altas	%
Urgente	908	82,70
Programado	190	17,30

DISTRIBUCION POR DÍAS DE ESTANCIA

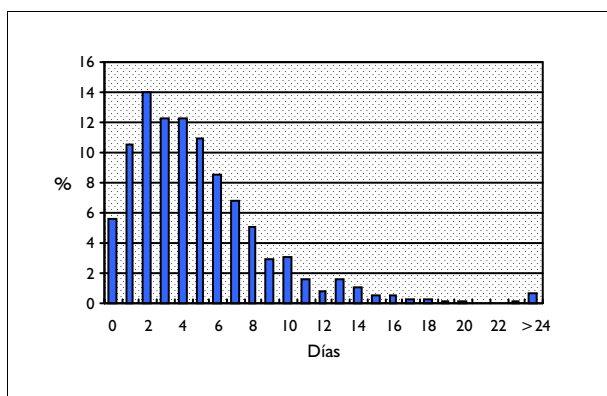

DISTRIBUCIÓN SEGÚN TIPO DE ALTA

	Altas	%
Domicilio	1.089	99,18
Traslado a otro hospital	2	0,18
Alta voluntaria	4	0,36
Éxito	3	0,27
Traslado a centro sociosanitario	0	0,00

DISTRIBUCIÓN SEGÚN FINANCIADOR

	Altas	%
Financiación pública	1.064	96,90
Mutualidades públicas	2	0,18
Empresas colaboradoras	4	0,36
Mut. acciden. trabajo y enf. prof.	1	0,09
Compañías accidente tráfico	0	0,00
Varios y Particulares	8	0,73
Convenios internacionales	2	0,18
Instituciones penitenciarias	2	0,18
Entidades privadas	0	0,00

INFORMACIÓN POR GRUPO DE HOSPITALES

	Altas	%	E.M
Grupo 1	170	15,48	4,82
Grupo 2	402	36,61	5,28
Grupo 3	198	18,03	4,69
Grupo 4	292	26,59	5,46
Grupo 5	36	3,28	1,75

DIAGNÓSTICO PRINCIPAL

	Nº	%
601.0 PROSTATITIS AGUDA	391	35,61
604.90 ORQUITIS Y EPIDIDIMITIS NEOM	270	24,59
605 PREPUCIO REDUNDANTE Y FIMOSIS	131	11,93
608.4 OTROS TRASTORNOS INFLAMATORIOS DE GENITALES MASCULINOS	95	8,65
604.99 OTRA ORQUITIS, EPIDIDIMITIS Y EPIDIDIMORQ. SIN ABSCESO NCOC	60	5,46

PROCEDIMIENTO QUIRÚRGICO QUE AFECTA A LA AGRUPACIÓN

Nº %

GRD 351 **ESTERILIZACION, VARON**
 CDM 12 **ENFERMEDADES Y TRASTORNOS DEL APARATO REPRODUCTOR MASCULINO**
 PESO 0,2522 **TIPO MÉDICO**

DATOS GENERALES

Altas totales	41
Porcentaje sobre el total de altas	0,00
Diagnósticos por alta	1,39
Estancia media bruta	0,66
Desviación estándar	1,20
Coefficiente de variación	1,82
Punto de corte	6,00
Porcentaje de casos extremos	65,85
Estancia media depurada	1,93

DISTRIBUCIÓN POR EDAD

	Altas	%
< 1 año	0	0,00
1-14 años	0	0,00
15-34 años	6	14,63
35-49 años	33	80,49
50-64 años	2	4,88
65-79 años	0	0,00
> 80 años	0	0,00

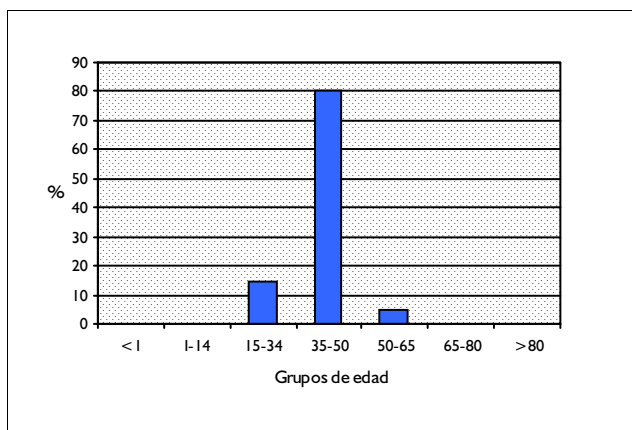

DISTRIBUCIÓN POR SEXO

	Altas	%
Hombres	41	100,00
Mujeres	0	0,00

DISTRIBUCIÓN SEGÚN INGRESO

	Altas	%
Urgente	2	4,88
Programado	32	78,05

DISTRIBUCION POR DÍAS DE ESTANCIA

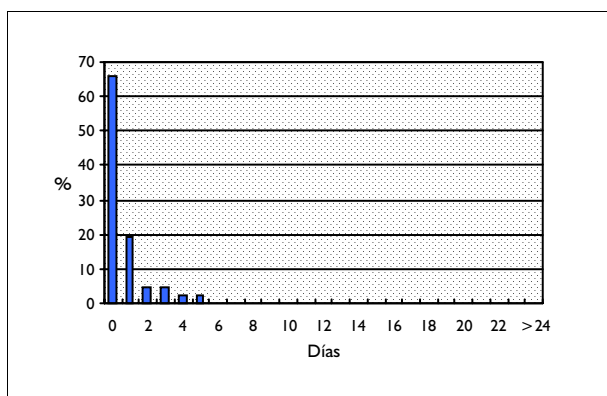

DISTRIBUCIÓN SEGÚN TIPO DE ALTA

	Altas	%
Domicilio	41	100,00
Traslado a otro hospital	0	0,00
Alta voluntaria	0	0,00
Éxito	0	0,00
Traslado a centro sociosanitario	0	0,00

DISTRIBUCIÓN SEGÚN FINANCIADOR

	Altas	%
Financiación pública	41	100,00
Mutualidades públicas	0	0,00
Empresas colaboradoras	0	0,00
Mut. acciden. trabajo y enf. prof.	0	0,00
Compañías accidente tráfico	0	0,00
Varios y Particulares	0	0,00
Convenios internacionales	0	0,00
Instituciones penitenciarias	0	0,00
Entidades privadas	0	0,00

INFORMACIÓN POR GRUPO DE HOSPITALES

	Altas	%	E.M
Grupo 1	4	9,76	2,00
Grupo 2	27	65,85	0,07
Grupo 3	5	12,20	1,80
Grupo 4	2	4,88	2,50
Grupo 5	3	7,32	1,00

DIAGNÓSTICO PRINCIPAL

	Nº	%
V25.2 ATENCION CONTRACEPTIVA-ESTERILIZACION	41	100,00

PROCEDIMIENTO QUIRÚRGICO QUE AFECTA A LA AGRUPACIÓN

Nº %

GRD 352 OTROS DIAGNOSTICOS DE APARATO GENITAL MASCULINO
 CDM 12 ENFERMEDADES Y TRASTORNOS DEL APARATO REPRODUCTOR MASCULINO
 PESO 0,4409 TIPO MÉDICO

DATOS GENERALES

Altas totales	728
Porcentaje sobre el total de altas	0,07
Diagnósticos por alta	2,47
Estancia media bruta	2,51
Desviación estándar	3,81
Coefficiente de variación	1,52
Punto de corte	6,00
Porcentaje de casos extremos	22,94
Estancia media depurada	1,95

DISTRIBUCIÓN POR EDAD

	Altas	%
< 1 año	14	1,92
1-14 años	295	40,52
15-34 años	126	17,31
35-49 años	80	10,99
50-64 años	92	12,64
65-79 años	107	14,70
> 80 años	14	1,92

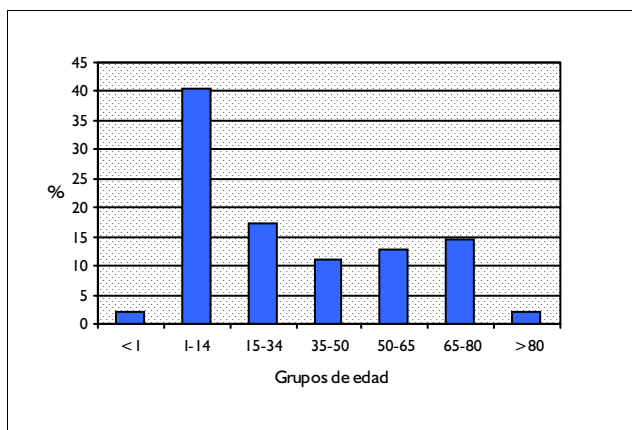

DISTRIBUCIÓN POR SEXO

	Altas	%
Hombres	728	100,00
Mujeres	0	0,00

DISTRIBUCIÓN SEGÚN INGRESO

	Altas	%
Urgente	247	33,93
Programado	481	66,07

DISTRIBUCION POR DÍAS DE ESTANCIA

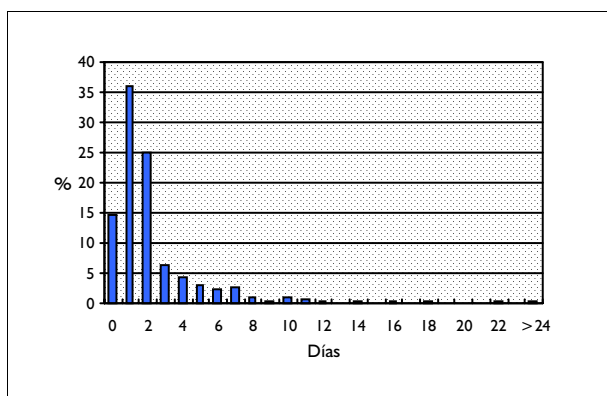

DISTRIBUCIÓN SEGÚN TIPO DE ALTA

	Altas	%
Domicilio	715	98,21
Traslado a otro hospital	7	0,96
Alta voluntaria	4	0,55
Éxito	2	0,27
Traslado a centro sociosanitario	0	0,00

DISTRIBUCIÓN SEGÚN FINANCIADOR

	Altas	%
Financiación pública	697	95,74
Mutualidades públicas	0	0,00
Empresas colaboradoras	3	0,41
Mut. acciden. trabajo y enf. prof.	4	0,55
Compañías accidente tráfico	10	1,37
Varios y Particulares	6	0,82
Convenios internacionales	0	0,00
Instituciones penitenciarias	2	0,27
Entidades privadas	1	0,14

INFORMACIÓN POR GRUPO DE HOSPITALES

	Altas	%	E.M
Grupo 1	51	7,01	2,96
Grupo 2	301	41,35	2,40
Grupo 3	146	20,05	2,98
Grupo 4	197	27,06	2,51
Grupo 5	33	4,53	0,67

DIAGNÓSTICO PRINCIPAL

	Nº	%
603.9 HIDROCELE NEOM	95	13,05
752.51 TESTICULO NO DESCENDIDO	87	11,95
602.9 TRASTORNO PROSTATICO NEOM	66	9,07
608.2 TORSION TESTICULAR	59	8,10
752.61 HIPOSPADIAS	45	6,18

PROCEDIMIENTO QUIRÚRGICO QUE AFECTA A LA AGRUPACIÓN

Nº %

GRD 570 TRASTORNOS APARATO GENITAL MASCULINO CON CC MAYOR
 CDM 12 ENFERMEDADES Y TRASTORNOS DEL APARATO REPRODUCTOR MASCULINO
 PESO 1,7708 TIPO MÉDICO

DATOS GENERALES

Altas totales	264
Porcentaje sobre el total de altas	0,02
Diagnósticos por alta	6,38
Estancia media bruta	12,53
Desviación estándar	14,46
Coefficiente de variación	1,15
Punto de corte	36,50
Porcentaje de casos extremos	6,06
Estancia media depurada	10,31

DISTRIBUCIÓN POR EDAD

	Altas	%
< 1 año	0	0,00
1-14 años	6	2,27
15-34 años	15	5,68
35-49 años	10	3,79
50-64 años	32	12,12
65-79 años	114	43,18
> 80 años	87	32,95

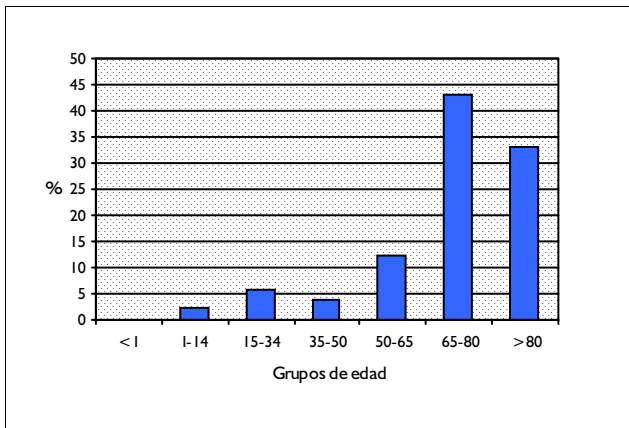

DISTRIBUCIÓN POR SEXO

	Altas	%
Hombres	264	100,00
Mujeres	0	0,00

DISTRIBUCIÓN SEGÚN INGRESO

	Altas	%
Urgente	212	80,30
Programado	52	19,70

DISTRIBUCION POR DÍAS DE ESTANCIA

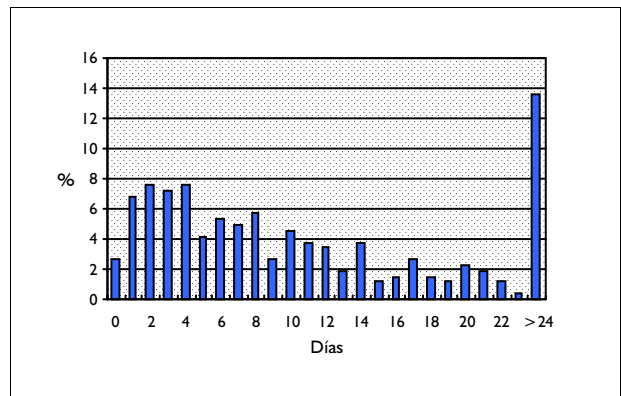

DISTRIBUCIÓN SEGÚN TIPO DE ALTA

	Altas	%
Domicilio	179	67,80
Traslado a otro hospital	8	3,03
Alta voluntaria	4	1,52
Éxito	73	27,65
Traslado a centro sociosanitario	0	0,00

DISTRIBUCIÓN SEGÚN FINANCIADOR

	Altas	%
Financiación pública	256	96,97
Mutualidades públicas	2	0,76
Empresas colaboradoras	0	0,00
Mut. acciden. trabajo y enf. prof.	0	0,00
Compañías accidente tráfico	1	0,38
Varios y Particulares	0	0,00
Convenios internacionales	0	0,00
Instituciones penitenciarias	2	0,76
Entidades privadas	0	0,00

INFORMACIÓN POR GRUPO DE HOSPITALES

	Altas	%	E.M
Grupo 1	38	14,39	10,08
Grupo 2	100	37,88	13,53
Grupo 3	45	17,05	8,64
Grupo 4	69	26,14	13,80
Grupo 5	12	4,55	19,33

DIAGNÓSTICO PRINCIPAL

	Nº	%
185 NEOPLASIA MALIGNA PROSTATA	135	51,14
600 HIPERPLASIA PROSTATICA	58	21,97
601.0 PROSTATITIS AGUDA	25	9,47
604.90 ORQUITIS Y EPIDIDIMITIS NEOM	12	4,55
112.2 CANDIDIASIS DE OTROS SITIOS UROGENITALES	8	3,03

PROCEDIMIENTO QUIRÚRGICO QUE AFECTA A LA AGRUPACIÓN

	Nº	%
--	----	---

GRD 571 PROCEDIMIENTOS APARATO GENITAL MASCULINO CON CC MAYOR
 CDM 12 ENFERMEDADES Y TRASTORNOS DEL APARATO REPRODUCTOR MASCULINO
 PESO 3,4398 TIPO QUIRÚRGICO

DATOS GENERALES

Altas totales	611
Porcentaje sobre el total de altas	0,05
Diagnósticos por alta	5,48
Estancia media bruta	16,71
Desviación estándar	11,37
Coefficiente de variación	0,68
Punto de corte	37,50
Porcentaje de casos extremos	3,93
Estancia media depurada	15,18

DISTRIBUCIÓN POR EDAD

	Altas	%
< 1 año	0	0,00
1-14 años	18	2,95
15-34 años	18	2,95
35-49 años	6	0,98
50-64 años	112	18,33
65-79 años	399	65,30
> 80 años	58	9,49

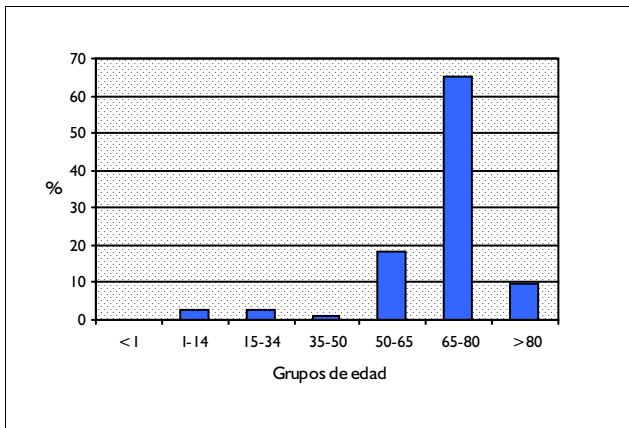

DISTRIBUCIÓN POR SEXO

	Altas	%
Hombres	611	100,00
Mujeres	0	0,00

DISTRIBUCIÓN SEGÚN INGRESO

	Altas	%
Urgente	98	16,04
Programado	513	83,96

DISTRIBUCION POR DÍAS DE ESTANCIA

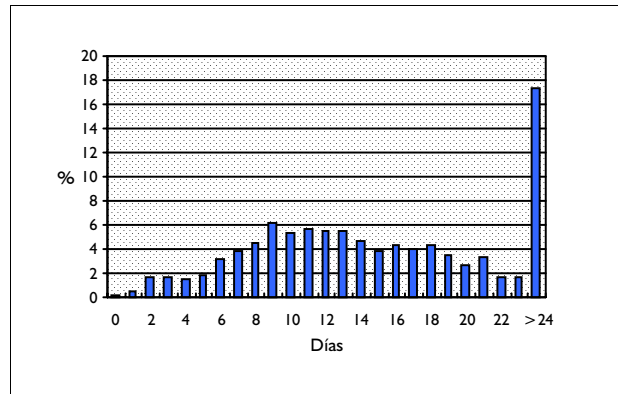

DISTRIBUCIÓN SEGÚN TIPO DE ALTA

	Altas	%
Domicilio	579	94,76
Traslado a otro hospital	10	1,64
Alta voluntaria	2	0,33
Éxito	20	3,27
Traslado a centro sociosanitario	0	0,00

DISTRIBUCIÓN SEGÚN FINANCIADOR

	Altas	%
Financiación pública	597	97,71
Mutualidades públicas	0	0,00
Empresas colaboradoras	0	0,00
Mut. acciden. trabajo y enf. prof.	0	0,00
Compañías accidente tráfico	0	0,00
Varios y Particulares	0	0,00
Convenios internacionales	0	0,00
Instituciones penitenciarias	2	0,33
Entidades privadas	0	0,00

INFORMACIÓN POR GRUPO DE HOSPITALES

	Altas	%	E.M
Grupo 1	62	10,15	12,82
Grupo 2	282	46,15	16,47
Grupo 3	85	13,91	18,29
Grupo 4	168	27,50	18,40
Grupo 5	14	2,29	8,86

DIAGNÓSTICO PRINCIPAL

	Nº	%
600 HIPERPLASIA PROSTATICA	419	68,58
185 NEOPLASIA MALIGNA PROSTATA	119	19,48
603.9 HIDROCELE NEOM	11	1,80
752.51 TESTICULO NO DESCENDIDO	11	1,80
186.9 N. MALIGNA OTRAS NEOPL. MALIGN. O SIN ESPECIFICAR DEL TESTICU	10	1,64

PROCEDIMIENTO QUIRÚRGICO QUE AFECTA A LA AGRUPACIÓN

	Nº	%
60.3 ADENOMECTOMIA SUPRAPUBICA	189	30,29
60.4 ADENOMECTOMIA RETROPUBICA	128	20,51
60.29 OTRA PROSTATECTOMIA TRANSURETRAL	112	17,95
60.5 PROSTATECTOMIA RADICAL	68	10,90
62.3 ORQUIECTOMIA UNILATERAL	21	3,37

**CATEGORIA DIAGNOSTICA PRINCIPAL 13:
ENF. Y TRAST. DEL APARATO REPRODUCTOR
FEMENINO**

GRD 353
CDM 13
PESO 3,1267

EVISCERACION PELVICA, HISTERECTOMIA RADICAL & VULVECTOMIA RADICAL
ENFERMEDADES Y TRASTORNOS DEL APARATO REPRODUCTOR FEMENINO
TIPO QUIRÚRGICO

DATOS GENERALES

Altas totales	527
Porcentaje sobre el total de altas	0,05
Diagnósticos por alta	3,64
Estancia media bruta	15,68
Desviación estándar	11,68
Coefficiente de variación	0,75
Punto de corte	31,50
Porcentaje de casos extremos	8,35
Estancia media depurada	12,99

DISTRIBUCIÓN POR EDAD

	Altas	%
< 1 año	0	0,00
1-14 años	0	0,00
15-34 años	30	5,69
35-49 años	124	23,53
50-64 años	166	31,50
65-79 años	193	36,62
> 80 años	14	2,66

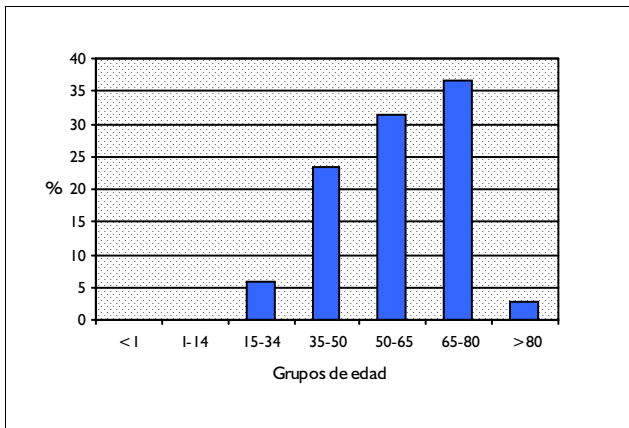

DISTRIBUCIÓN POR SEXO

	Altas	%
Hombres	0	0,00
Mujeres	527	100,00

DISTRIBUCIÓN SEGÚN INGRESO

	Altas	%
Urgente	84	15,94
Programado	443	84,06

DISTRIBUCION POR DÍAS DE ESTANCIA

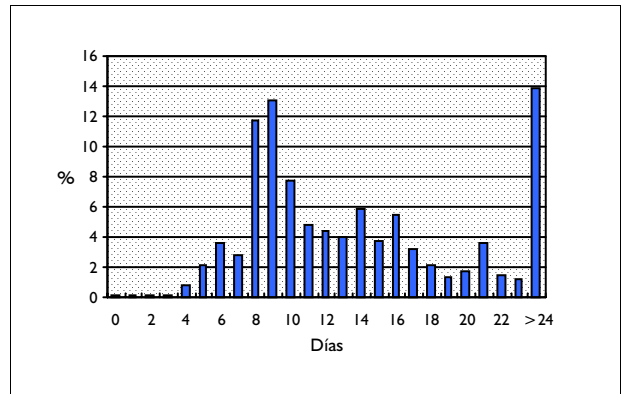

DISTRIBUCIÓN SEGÚN TIPO DE ALTA

	Altas	%
Domicilio	519	98,48
Traslado a otro hospital	1	0,19
Alta voluntaria	0	0,00
Éxitus	7	1,33
Traslado a centro sociosanitario	0	0,00

DISTRIBUCIÓN SEGÚN FINANCIADOR

	Altas	%
Financiación pública	498	94,50
Mutualidades públicas	1	0,19
Empresas colaboradoras	0	0,00
Mut. acciden. trabajo y enf. prof.	0	0,00
Compañías accidente tráfico	0	0,00
Varios y Particulares	1	0,19
Convenios internacionales	0	0,00
Instituciones penitenciarias	0	0,00
Entidades privadas	0	0,00

INFORMACIÓN POR GRUPO DE HOSPITALES

	Altas	%	E.M
Grupo 1	51	9,68	12,33
Grupo 2	148	28,08	15,32
Grupo 3	105	19,92	13,72
Grupo 4	211	40,04	18,09
Grupo 5	12	2,28	8,92

DIAGNÓSTICO PRINCIPAL

	Nº	%	
182.0	NEO MALIGNA DE CUERPO UTERINO EXCEPTO EL ISTMO	176	33,40
180.9	NEO MALIGNA DE CERVIX UTERINO SIN ESPECIFICAR	91	17,27
184.4	NEO MALIGNA DE VULVA SIN ESPECIFICAR	75	14,23
183.0	NEO MALIGNA DE OVARIO	56	10,63
180.0	NEO MALIGNA DE ENDOCERVIX UTERINO	28	5,31

PROCEDIMIENTO QUIRÚRGICO QUE AFECTA A LA AGRUPACIÓN

	Nº	%	
68.6	HISTERECTOMIA ABDOMINAL RADICAL	225	42,69
40.53	EXTIRPACION DE GANGLIOS LINFATICOS ILIACOS	131	24,86
71.5	VULVECTOMIA RADICAL	72	13,66
40.54	EXTIRPACION RADICAL DE GANGLIOS LINFATICOS DE LA INGLE	30	5,69
40.59	EXTIRPACION RADICAL DE OTROS GANGLIOS LINFATICOS	28	5,31

GRD 354 PROC. S. UTERO. ANEJOS POR N.MALIGNA NO OVARICAS NI DE ANEJOS CON CC
CDM 13 ENFERMEDADES Y TRASTORNOS DEL APARATO REPRODUCTOR FEMENINO
PESO 1,9191 TIPO QUIRÚRGICO

DATOS GENERALES

Altas totales	168
Porcentaje sobre el total de altas	0,02
Diagnósticos por alta	5,53
Estancia media bruta	14,15
Desviación estándar	8,41
Coefficiente de variación	0,59
Punto de corte	29,00
Porcentaje de casos extremos	5,95
Estancia media depurada	12,63

DISTRIBUCIÓN POR EDAD

	Altas	%
< 1 año	0	0,00
1-14 años	0	0,00
15-34 años	2	1,19
35-49 años	25	14,88
50-64 años	52	30,95
65-79 años	72	42,86
> 80 años	17	10,12

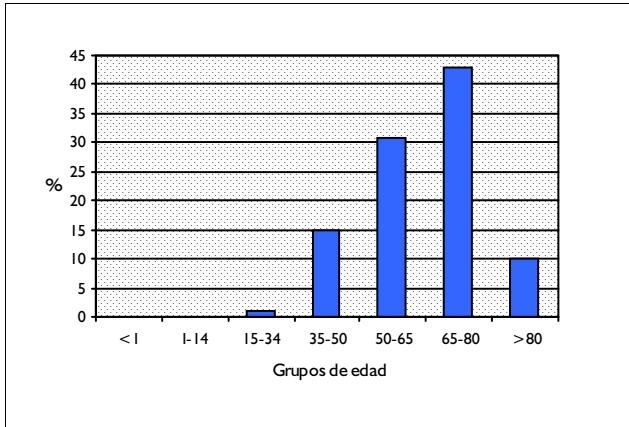

DISTRIBUCIÓN POR SEXO

	Altas	%
Hombres	0	0,00
Mujeres	168	100,00

DISTRIBUCIÓN SEGÚN INGRESO

	Altas	%
Urgente	34	20,24
Programado	134	79,76

DISTRIBUCION POR DÍAS DE ESTANCIA

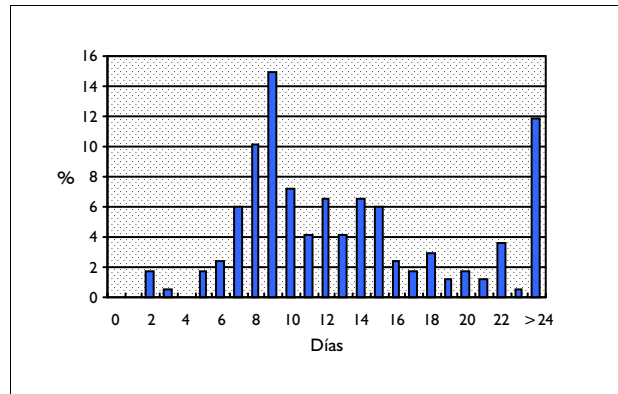

DISTRIBUCIÓN SEGÚN TIPO DE ALTA

	Altas	%
Domicilio	166	98,81
Traslado a otro hospital	2	1,19
Alta voluntaria	0	0,00
Éxito	0	0,00
Traslado a centro sociosanitario	0	0,00

DISTRIBUCIÓN SEGÚN FINANCIADOR

	Altas	%
Financiación pública	165	98,21
Mutualidades públicas	0	0,00
Empresas colaboradoras	0	0,00
Mut. acciden. trabajo y enf. prof.	0	0,00
Compañías accidente tráfico	0	0,00
Varios y Particulares	0	0,00
Convenios internacionales	0	0,00
Instituciones penitenciarias	0	0,00
Entidades privadas	0	0,00

INFORMACIÓN POR GRUPO DE HOSPITALES

	Altas	%	E.M
Grupo 1	22	13,10	11,05
Grupo 2	67	39,88	14,21
Grupo 3	18	10,71	17,00
Grupo 4	54	32,14	15,02
Grupo 5	7	4,17	9,43

DIAGNÓSTICO PRINCIPAL

	Nº	%
182.0 NEO MALIGNA DE CUERPO UTERINO EXCEPTO EL ISTMO	128	76,19
180.9 NEO MALIGNA DE CERVIX UTERINO SIN ESPECIFICAR	10	5,95
179 NEOPLASIA MALIGNA UTERO PARTE SIN ESPECIFICAR	9	5,36
236.0 NEO COMPORTAMIENTO INCIERTO UTERO	6	3,57
198.82 NEO MALIGNA SECUNDARIA DE ORGANOS GENITALES	3	1,79

PROCEDIMIENTO QUIRÚRGICO QUE AFECTA A LA AGRUPACIÓN

	Nº	%
68.4 HISTERECTOMIA ABDOMINAL TOTAL	121	72,02
68.9 OTRAS HISTERECTOMIAS Y LAS NO ESPECIFICADAS	18	10,71
68.3 HISTERECTOMIA SUBTOTAL ABDOMINAL	9	5,36
68.51 HISTERECTOMIA VAGINAL ASISTIDA POR LAPAROSCOPIA (HVAL)	3	1,79
65.61 OTRA EXTIRPAC. AMBOS OVARIOS Y TROMPAS EN UN MISMO ACTO OPER	3	1,79

GRD 355
CDM 13
PESO 1,358

PROC. S. UTERO. ANEJOS POR N.MALIGNA NO OVARICAS NI DE ANEJOS SIN CC
ENFERMEDADES Y TRASTORNOS DEL APARATO REPRODUCTOR FEMENINO
TIPO QUIRÚRGICO

DATOS GENERALES

Altas totales	696
Porcentaje sobre el total de altas	0,06
Diagnósticos por alta	2,96
Estancia media bruta	10,53
Desviación estándar	6,32
Coefficiente de variación	0,60
Punto de corte	15,50
Porcentaje de casos extremos	12,93
Estancia media depurada	8,62

DISTRIBUCIÓN POR EDAD

	Altas	%
< 1 año	0	0,00
1-14 años	0	0,00
15-34 años	12	1,72
35-49 años	92	13,22
50-64 años	269	38,65
65-79 años	282	40,52
> 80 años	41	5,89

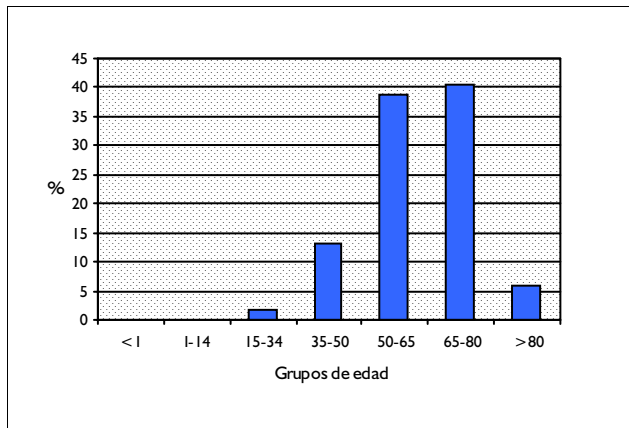

DISTRIBUCIÓN POR SEXO

	Altas	%
Hombres	0	0,00
Mujeres	696	100,00

DISTRIBUCIÓN SEGÚN INGRESO

	Altas	%
Urgente	86	12,36
Programado	610	87,64

DISTRIBUCION POR DÍAS DE ESTANCIA

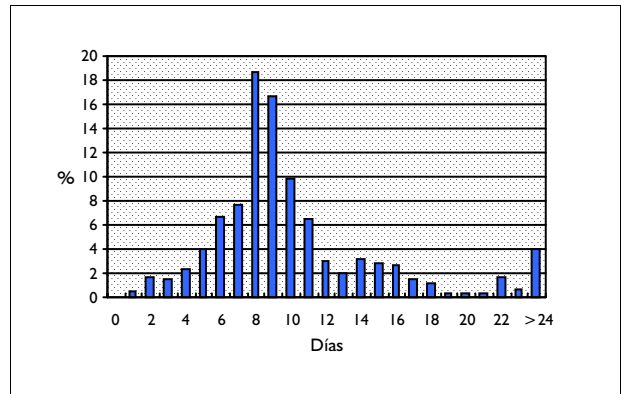

DISTRIBUCIÓN SEGÚN TIPO DE ALTA

	Altas	%
Domicilio	691	99,28
Traslado a otro hospital	1	0,14
Alta voluntaria	3	0,43
Éxito	1	0,14
Traslado a centro sociosanitario	0	0,00

DISTRIBUCIÓN SEGÚN FINANCIADOR

	Altas	%
Financiación pública	688	98,85
Mutualidades públicas	1	0,14
Empresas colaboradoras	0	0,00
Mut. acciden. trabajo y enf. prof.	0	0,00
Compañías accidente tráfico	0	0,00
Varios y Particulares	1	0,14
Convenios internacionales	0	0,00
Instituciones penitenciarias	0	0,00
Entidades privadas	0	0,00

INFORMACIÓN POR GRUPO DE HOSPITALES

	Altas	%	E.M
Grupo 1	62	8,91	7,84
Grupo 2	252	36,21	10,13
Grupo 3	96	13,79	13,43
Grupo 4	282	40,52	10,53
Grupo 5	4	0,57	8,50

DIAGNÓSTICO PRINCIPAL

	Nº	%	
182.0	NEO MALIGNA DE CUERPO UTERINO EXCEPTO EL ISTMO	569	81,75
180.9	NEO MALIGNA DE CERVIX UTERINO SIN ESPECIFICAR	42	6,03
179	NEOPLASIA MALIGNA UTERO PARTE SIN ESPECIFICAR	23	3,30
236.0	NEO COMPORTAMIENTO INCIERTO UTERO	16	2,30
180.0	NEO MALIGNA DE ENDOCERVIX UTERINO	14	2,01

PROCEDIMIENTO QUIRÚRGICO QUE AFECTA A LA AGRUPACIÓN

	Nº	%	
68.4	HISTERECTOMIA ABDOMINAL TOTAL	541	77,73
65.61	OTRA EXTIRPAC. AMBOS OVARIOS Y TROMPAS EN UN MISMO ACTO OPER	60	8,62
68.9	OTRAS HISTERECTOMIAS Y LAS NO ESPECIFICADAS	38	5,46
68.29	OTRA EXCISION O DESTRUCCION DE LESION DE UTERO	13	1,87
68.51	HISTERECTOMIA VAGINAL ASISTIDA POR LAPAROSCOPIA (HVAL)	12	1,72

GRD 356 PROC. DE RECONSTRUCCION APARATO GENITAL FEMENINO
CDM 13 ENFERMEDADES Y TRASTORNOS DEL APARATO REPRODUCTOR FEMENINO
PESO 0,9314 TIPO QUIRÚRGICO

DATOS GENERALES

Altas totales	2.596
Porcentaje sobre el total de altas	0,23
Diagnósticos por alta	2,59
Estancia media bruta	7,65
Desviación estándar	4,17
Coefficiente de variación	0,55
Punto de corte	15,00
Porcentaje de casos extremos	4,16
Estancia media depurada	7,06

DISTRIBUCIÓN POR EDAD

	Altas	%
< 1 año	1	0,04
1-14 años	6	0,23
15-34 años	38	1,46
35-49 años	403	15,52
50-64 años	1.093	42,10
65-79 años	989	38,10
> 80 años	66	2,54

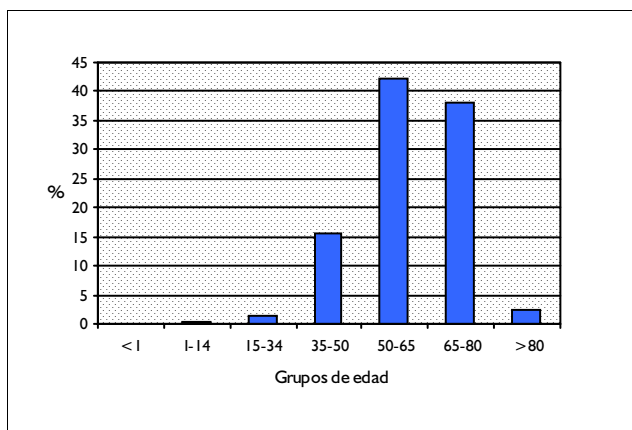

DISTRIBUCIÓN POR SEXO

	Altas	%
Hombres	0	0,00
Mujeres	2.596	100,00

DISTRIBUCIÓN SEGÚN INGRESO

	Altas	%
Urgente	119	4,58
Programado	2.477	95,42

DISTRIBUCION POR DÍAS DE ESTANCIA

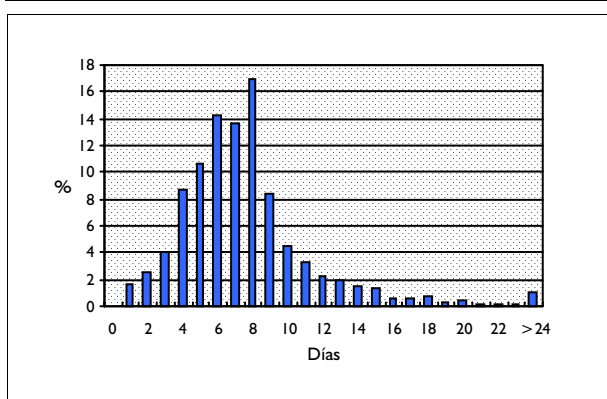

DISTRIBUCIÓN SEGÚN TIPO DE ALTA

	Altas	%
Domicilio	2.595	99,96
Traslado a otro hospital	0	0,00
Alta voluntaria	0	0,00
Éxito	0	0,00
Traslado a centro sociosanitario	0	0,00

DISTRIBUCIÓN SEGÚN FINANCIADOR

	Altas	%
Financiación pública	2.514	96,84
Mutualidades públicas	0	0,00
Empresas colaboradoras	4	0,15
Mut. acciden. trabajo y enf. prof.	0	0,00
Compañías accidente tráfico	0	0,00
Varios y Particulares	2	0,08
Convenios internacionales	0	0,00
Instituciones penitenciarias	1	0,04
Entidades privadas	0	0,00

INFORMACIÓN POR GRUPO DE HOSPITALES

	Altas	%	E.M
Grupo 1	325	12,52	7,26
Grupo 2	933	35,94	7,77
Grupo 3	391	15,06	7,90
Grupo 4	816	31,43	7,81
Grupo 5	131	5,05	5,97

DIAGNÓSTICO PRINCIPAL

	Nº	%
618.0 PROLAPSO PARED VAGINAL SIN PROLAPSO UTERINO	980	37,75
625.6 INCONTINENCIA DE ESTRES, FEMENINA	627	24,15
618.4 PROLAPSO UTEROVAGINAL NEOM	278	10,71
618.2 PROLAPSO UTEROVAGINAL INCOMPLETO	173	6,66
618.1 PROLAPSO UTERINO SIN PROLAPSO PARED VAGINAL	153	5,89

PROCEDIMIENTO QUIRÚRGICO QUE AFECTA A LA AGRUPACIÓN

	Nº	%
70.50 REPARACION DE CISTOCELE Y RECTOCELE	802	30,97
70.51 REPARACION DE CISTOCELE	463	17,88
59.5 SUSPENSION URETRAL RETROPUBICA	290	11,20
59.79 OTRA REPARACION DE INCONTINENCIA URINARIA DE ESFUERZO NCOC	204	7,88
70.52 REPARACION DE RECTOCELE	179	6,91

GRD 357
CDM 13
PESO 2,1692

PROC. SOBRE UTERO & ANEJOS POR NEOPLASIA MALIGNA DE OVARIO O ANEJOS
ENFERMEDADES Y TRASTORNOS DEL APARATO REPRODUCTOR FEMENINO
TIPO QUIRÚRGICO

DATOS GENERALES

Altas totales	640
Porcentaje sobre el total de altas	0,06
Diagnósticos por alta	3,75
Estancia media bruta	14,21
Desviación estándar	10,78
Coefficiente de variación	0,76
Punto de corte	30,50
Porcentaje de casos extremos	7,50
Estancia media depurada	11,90

DISTRIBUCIÓN POR EDAD

	Altas	%
< 1 año	0	0,00
1-14 años	4	0,63
15-34 años	64	10,00
35-49 años	150	23,44
50-64 años	193	30,16
65-79 años	207	32,34
> 80 años	22	3,44

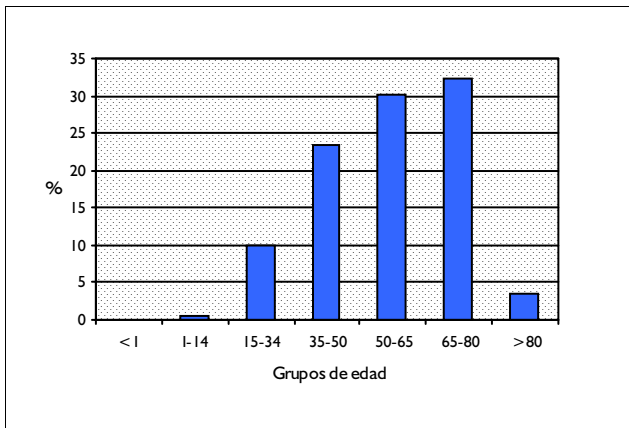

DISTRIBUCIÓN POR SEXO

	Altas	%
Hombres	0	0,00
Mujeres	640	100,00

DISTRIBUCIÓN SEGÚN INGRESO

	Altas	%
Urgente	177	27,66
Programado	463	72,34

DISTRIBUCION POR DÍAS DE ESTANCIA

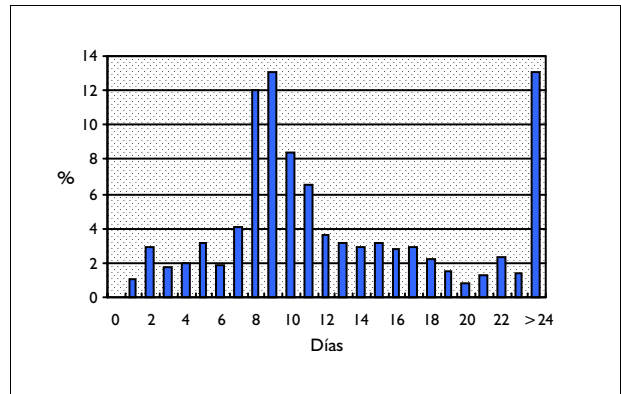

DISTRIBUCIÓN SEGÚN TIPO DE ALTA

	Altas	%
Domicilio	626	97,81
Traslado a otro hospital	4	0,63
Alta voluntaria	3	0,47
Éxito	7	1,09
Traslado a centro sociosanitario	0	0,00

DISTRIBUCIÓN SEGÚN FINANCIADOR

	Altas	%
Financiación pública	624	97,50
Mutualidades públicas	0	0,00
Empresas colaboradoras	0	0,00
Mut. acciden. trabajo y enf. prof.	0	0,00
Compañías accidente tráfico	0	0,00
Varios y Particulares	4	0,63
Convenios internacionales	0	0,00
Instituciones penitenciarias	1	0,16
Entidades privadas	0	0,00

INFORMACIÓN POR GRUPO DE HOSPITALES

	Altas	%	E.M
Grupo 1	54	8,44	10,59
Grupo 2	197	30,78	14,10
Grupo 3	108	16,88	16,51
Grupo 4	264	41,25	14,41
Grupo 5	17	2,66	9,24

DIAGNÓSTICO PRINCIPAL

	Nº	%
183.0 NEO MALIGNA DE OVARIO	508	79,38
236.2 NEO COMPORTAMIENTO INCIERTO OVARIO	100	15,63
198.6 NEO MALIGNA SECUNDARIA DE OVARIO	20	3,13
183.2 NEO MALIGNA DE TROMPA FALOPIO	7	1,09
183.8 N. MALIGNA DE OTROS SITIOS ESPECIFICADOS DE LOS ANEXOS UTERI	3	0,47

PROCEDIMIENTO QUIRÚRGICO QUE AFECTA A LA AGRUPACIÓN

	Nº	%
68.4 HISTERECTOMIA ABDOMINAL TOTAL	323	50,47
65.61 OTRA EXTIRPAC. AMBOS OVARIOS Y TROMPAS EN UN MISMO ACTO OPER	74	11,56
65.49 OTRA SALPINGOOFERECTOMIA UNILATERAL	47	7,34
65.29 OTRA EXCISION LOCAL O DESTRUCCION DE OVARIO	26	4,06
65.39 OTRA OOFERECTOMIA UNILATERAL	24	3,75

GRD 358 PROC. SOBRE UTERO & ANEJOS POR CA.IN SITU & PROCESO NO MALIGNO CON CC
CDM 13 ENFERMEDADES Y TRASTORNOS DEL APARATO REPRODUCTOR FEMENINO
PESO 1,4547 TIPO QUIRÚRGICO

DATOS GENERALES

Altas totales	1.581
Porcentaje sobre el total de altas	0,14
Diagnósticos por alta	4,37
Estancia media bruta	9,04
Desviación estándar	6,47
Coefficiente de variación	0,72
Punto de corte	14,50
Porcentaje de casos extremos	9,93
Estancia media depurada	7,64

DISTRIBUCIÓN POR EDAD

	Altas	%
< 1 año	0	0,00
1-14 años	2	0,13
15-34 años	198	12,52
35-49 años	756	47,82
50-64 años	351	22,20
65-79 años	235	14,86
> 80 años	39	2,47

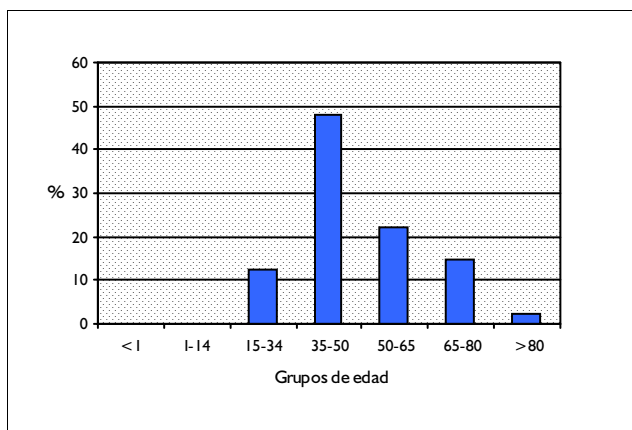

DISTRIBUCIÓN POR SEXO

	Altas	%
Hombres	0	0,00
Mujeres	1.581	100,00

DISTRIBUCIÓN SEGÚN INGRESO

	Altas	%
Urgente	290	18,34
Programado	1.291	81,66

DISTRIBUCION POR DÍAS DE ESTANCIA

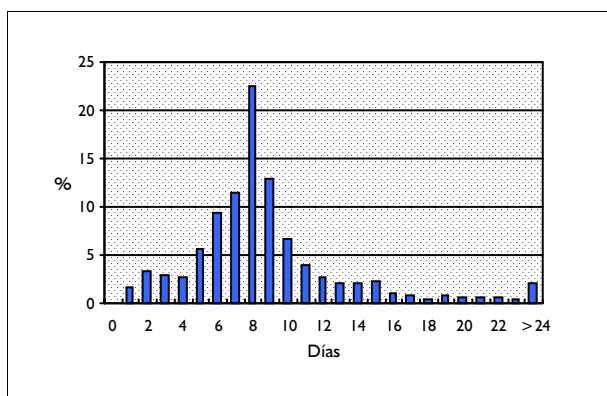

DISTRIBUCIÓN SEGÚN TIPO DE ALTA

	Altas	%
Domicilio	1.573	99,49
Traslado a otro hospital	1	0,06
Alta voluntaria	1	0,06
Éxito	3	0,19
Traslado a centro sociosanitario	0	0,00

DISTRIBUCIÓN SEGÚN FINANCIADOR

	Altas	%
Financiación pública	1.542	97,53
Mutualidades públicas	2	0,13
Empresas colaboradoras	1	0,06
Mut. acciden. trabajo y enf. prof.	0	0,00
Compañías accidente tráfico	1	0,06
Varios y Particulares	6	0,38
Convenios internacionales	0	0,00
Instituciones penitenciarias	3	0,19
Entidades privadas	1	0,06

INFORMACIÓN POR GRUPO DE HOSPITALES

	Altas	%	E.M
Grupo 1	174	11,01	8,21
Grupo 2	568	35,93	8,79
Grupo 3	239	15,12	9,39
Grupo 4	471	29,79	9,61
Grupo 5	129	8,16	8,55

DIAGNÓSTICO PRINCIPAL

	Nº	%
218.9 LEIOMIOMA UTERINO NO ESPECIFICADO	451	28,53
218.1 LEIOMIOMA UTERINO INTRAMURAL	137	8,67
220 NEOPLASIA BENIGNA OVARIO	103	6,51
618.3 PROLAPSO UTEROVAGINAL COMPLETO	82	5,19
617.1 ENDOMETRIOSIS OVARICA	81	5,12

PROCEDIMIENTO QUIRÚRGICO QUE AFECTA A LA AGRUPACIÓN

	Nº	%
68.4 HISTERECTOMIA ABDOMINAL TOTAL	706	44,66
68.59 OTRA HISTERECTOMIA VAGINAL	304	19,23
68.29 OTRA EXCISION O DESTRUCCION DE LESION DE UTERO	126	7,97
65.29 OTRA EXCISION LOCAL O DESTRUCCION DE OVARIO	62	3,92
65.49 OTRA SALPINGOOFERECTOMIA UNILATERAL	51	3,23

GRD 359
CDM 13
PESO 1,0667

PROC. SOBRE UTERO & ANEJOS POR CA.IN SITU & PROCESO NO MALIGNO SIN CC
ENFERMEDADES Y TRASTORNOS DEL APARATO REPRODUCTOR FEMENINO
TIPO QUIRÚRGICO

DATOS GENERALES

Altas totales	13.938
Porcentaje sobre el total de altas	1,25
Diagnósticos por alta	2,28
Estancia media bruta	6,37
Desviación estándar	3,90
Coefficiente de variación	0,61
Punto de corte	14,00
Porcentaje de casos extremos	4,70
Estancia media depurada	6,07

DISTRIBUCIÓN POR EDAD

	Altas	%
< 1 año	4	0,03
1-14 años	30	0,22
15-34 años	2.515	18,04
35-49 años	6.234	44,73
50-64 años	3.126	22,43
65-79 años	1.868	13,40
> 80 años	161	1,16

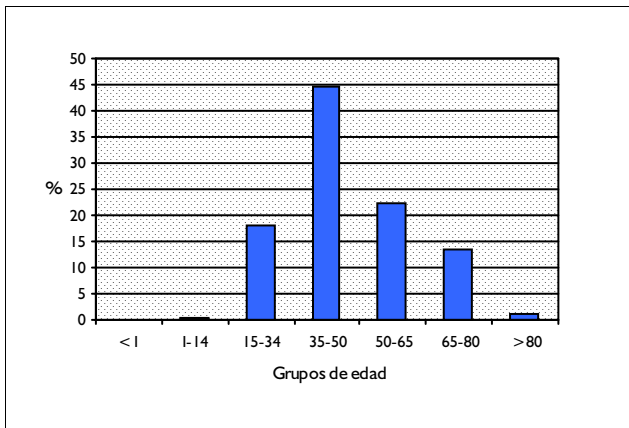

DISTRIBUCIÓN POR SEXO

	Altas	%
Hombres	0	0,00
Mujeres	13.938	100,00

DISTRIBUCIÓN SEGÚN INGRESO

	Altas	%
Urgente	1.714	12,30
Programado	12.224	87,70

DISTRIBUCION POR DÍAS DE ESTANCIA

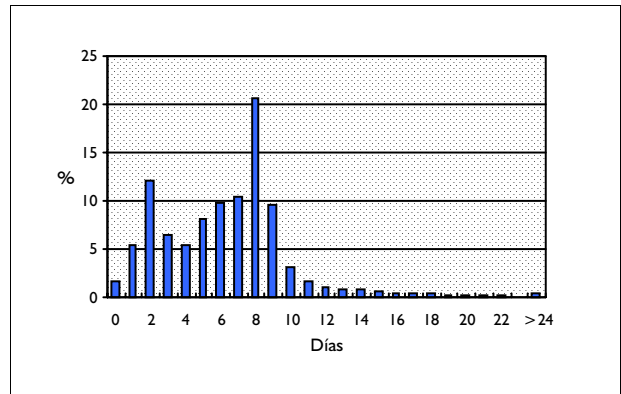

DISTRIBUCIÓN SEGÚN TIPO DE ALTA

	Altas	%
Domicilio	13.911	99,81
Traslado a otro hospital	8	0,06
Alta voluntaria	11	0,08
Éxito	1	0,01
Traslado a centro sociosanitario	1	0,01

DISTRIBUCIÓN SEGÚN FINANCIADOR

	Altas	%
Financiación pública	13.599	97,57
Mutualidades públicas	3	0,02
Empresas colaboradoras	10	0,07
Mut. acciden. trabajo y enf. prof.	0	0,00
Compañías accidente tráfico	2	0,01
Varios y Particulares	20	0,14
Convenios internacionales	4	0,03
Instituciones penitenciarias	10	0,07
Entidades privadas	3	0,02

INFORMACIÓN POR GRUPO DE HOSPITALES

	Altas	%	E.M
Grupo 1	1.420	10,19	6,18
Grupo 2	4.735	33,97	6,33
Grupo 3	2.471	17,73	6,76
Grupo 4	4.885	35,05	6,27
Grupo 5	427	3,06	6,28

DIAGNÓSTICO PRINCIPAL

	Nº	%
218.9 LEIOMIOMA UTERINO NO ESPECIFICADO	3.639	26,11
620.2 OTROS QUISTES OVARIOS Y QUISTES OVARIOS NEOM	1.288	9,24
220 NEOPLASIA BENIGNA OVARIO	1.004	7,20
617.1 ENDOMETRIOSIS OVARICA	1.000	7,17
621.0 POLIPO DE CUERPO UTERINO	963	6,91

PROCEDIMIENTO QUIRÚRGICO QUE AFECTA A LA AGRUPACIÓN

	Nº	%
68.4 HISTERECTOMIA ABDOMINAL TOTAL	4.672	33,52
68.59 OTRA HISTERECTOMIA VAGINAL	2.106	15,11
68.29 OTRA EXCISION O DESTRUCCION DE LESION DE UTERO	1.775	12,73
65.29 OTRA EXCISION LOCAL O DESTRUCCION DE OVARIO	704	5,05
65.25 OTRA EXCISION LOCAL/DESTRUCCION OVARICA POR LAPAROSCOPIA	691	4,96

GRD 360 PROCEDIMIENTOS SOBRE VAGINA, CERVIX & VULVA
CDM 13 ENFERMEDADES Y TRASTORNOS DEL APARATO REPRODUCTOR FEMENINO
PESO 0,7599 TIPO QUIRÚRGICO

DATOS GENERALES

Altas totales	3.199
Porcentaje sobre el total de altas	0,29
Diagnósticos por alta	2,02
Estancia media bruta	3,23
Desviación estándar	4,40
Coefficiente de variación	1,36
Punto de corte	8,50
Porcentaje de casos extremos	14,47
Estancia media depurada	2,47

DISTRIBUCIÓN POR EDAD

	Altas	%
< 1 año	1	0,03
1-14 años	40	1,25
15-34 años	930	29,07
35-49 años	961	30,04
50-64 años	668	20,88
65-79 años	505	15,79
> 80 años	94	2,94

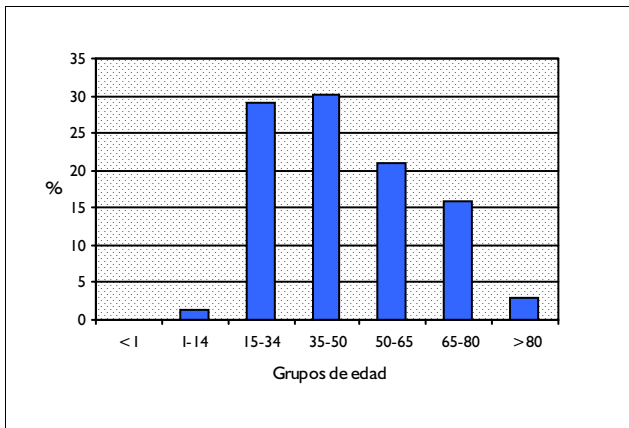

DISTRIBUCIÓN POR SEXO

	Altas	%
Hombres	0	0,00
Mujeres	3.199	100,00

DISTRIBUCIÓN SEGÚN INGRESO

	Altas	%
Urgente	1.545	48,30
Programado	1.654	51,70

DISTRIBUCION POR DÍAS DE ESTANCIA

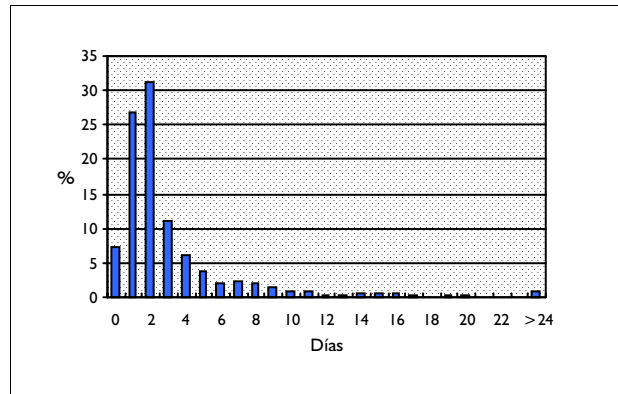

DISTRIBUCIÓN SEGÚN TIPO DE ALTA

	Altas	%
Domicilio	3.188	99,66
Traslado a otro hospital	5	0,16
Alta voluntaria	5	0,16
Éxito	0	0,00
Traslado a centro sociosanitario	0	0,00

DISTRIBUCIÓN SEGÚN FINANCIADOR

	Altas	%
Financiación pública	3.115	97,37
Mutualidades públicas	2	0,06
Empresas colaboradoras	5	0,16
Mut. acciden. trabajo y enf. prof.	1	0,03
Compañías accidente tráfico	2	0,06
Varios y Particulares	12	0,38
Convenios internacionales	2	0,06
Instituciones penitenciarias	9	0,28
Entidades privadas	7	0,22

INFORMACIÓN POR GRUPO DE HOSPITALES

	Altas	%	E.M
Grupo 1	360	11,25	2,53
Grupo 2	1.065	33,29	2,87
Grupo 3	552	17,26	4,06
Grupo 4	1.115	34,85	3,36
Grupo 5	107	3,34	3,60

DIAGNÓSTICO PRINCIPAL

	Nº	%
622.7 POLIPO MUCOSO DE CERVIX	435	13,60
616.8 OTRA INFLAMACION ESPECIFICADA DE CERVIX, VAGINA Y VULVA	433	13,54
616.3 ABSCESO DE LA GLANDULA DE BARTHOLIN	378	11,82
616.2 QUISTE DE LA GLANDULA DE BARTHOLIN	278	8,69
233.1 CARCINOMA DE CERVIX UTERINO	154	4,81

PROCEDIMIENTO QUIRÚRGICO QUE AFECTA A LA AGRUPACIÓN

	Nº	%
67.39 OTRA EXCISION/DESTRUCCION DE LESION O TEJIDO DE CUELLO UTERO	611	19,10
71.23 MARSUPIALIZACION DE GLANDULA DE BARTHOLIN (QUISTE)	563	17,60
71.22 INCISION DE GLANDULA DE BARTHOLIN (QUISTE)	316	9,88
67.32 DESTRUCCION DE LESION DE CUELLO UTERINO POR CAUTERIZACION	211	6,60
71.24 EXCISION U OTRA DESTRUCCION DE GLANDULA DE BARTHOLIN (QUISTE)	207	6,47

GRD 361 **INTERRUPCION TUBARICA POR LAPAROSCOPIA & LAPAROTOMIA**
 CDM 13 **ENFERMEDADES Y TRASTORNOS DEL APARATO REPRODUCTOR FEMENINO**
 PESO 0,7721 **TIPO QUIRÚRGICO**

DATOS GENERALES

Altas totales	1.222
Porcentaje sobre el total de altas	0,11
Diagnósticos por alta	1,80
Estancia media bruta	2,69
Desviación estándar	2,39
Coefficiente de variación	0,89
Punto de corte	4,50
Porcentaje de casos extremos	14,73
Estancia media depurada	2,07

DISTRIBUCIÓN POR EDAD

	Altas	%
< 1 año	0	0,00
1-14 años	4	0,33
15-34 años	729	59,66
35-49 años	464	37,97
50-64 años	21	1,72
65-79 años	3	0,25
> 80 años	1	0,08

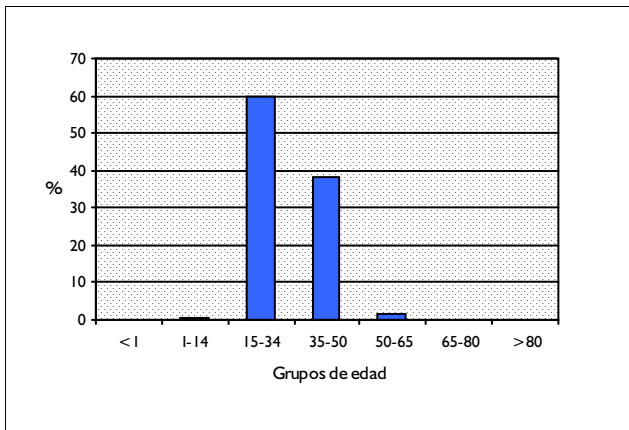

DISTRIBUCIÓN POR SEXO

	Altas	%
Hombres	0	0,00
Mujeres	1.222	100,00

DISTRIBUCIÓN SEGÚN INGRESO

	Altas	%
Urgente	117	9,57
Programado	1.105	90,43

DISTRIBUCION POR DÍAS DE ESTANCIA

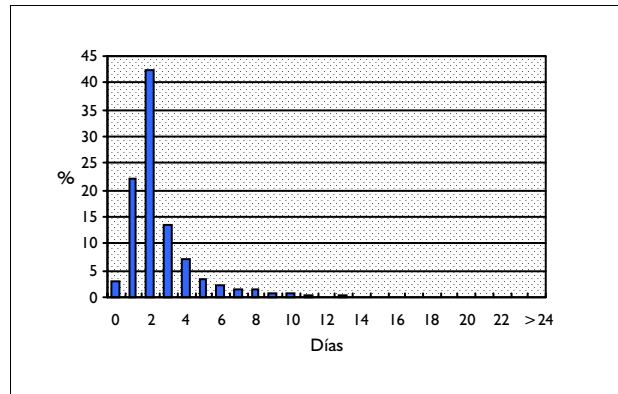

DISTRIBUCIÓN SEGÚN TIPO DE ALTA

	Altas	%
Domicilio	1.219	99,75
Traslado a otro hospital	1	0,08
Alta voluntaria	1	0,08
Éxito	1	0,08
Traslado a centro sociosanitario	0	0,00

DISTRIBUCIÓN SEGÚN FINANCIADOR

	Altas	%
Financiación pública	1.198	98,04
Mutualidades públicas	1	0,08
Empresas colaboradoras	3	0,25
Mut. acciden. trabajo y enf. prof.	0	0,00
Compañías accidente tráfico	0	0,00
Varios y Particulares	3	0,25
Convenios internacionales	0	0,00
Instituciones penitenciarias	1	0,08
Entidades privadas	1	0,08

INFORMACIÓN POR GRUPO DE HOSPITALES

	Altas	%	E.M
Grupo 1	156	12,77	3,02
Grupo 2	301	24,63	3,30
Grupo 3	294	24,06	2,20
Grupo 4	428	35,02	2,50
Grupo 5	43	3,52	2,37

DIAGNÓSTICO PRINCIPAL

	Nº	%
V25.2 ATENCION CONTRACEPTIVA-ESTERILIZACION	407	33,31
628.9 ESTERILIDAD FEMENINA, DE ORIGEN NO ESPECIFICADO	257	21,03
628.2 ESTERILIDAD FEMENINA - DE ORIGEN TUBARICO	89	7,28
620.2 OTROS QUISTES OVARICOS Y QUISTES OVARICOS NEOM	47	3,85
625.9 SINTOMA NEOM DE ORGANOS GENITALES FEMENINOS	46	3,76

PROCEDIMIENTO QUIRÚRGICO QUE AFECTA A LA AGRUPACIÓN

	Nº	%
54.21 LAPAROSCOPIA	783	64,08
66.39 OTRA DESTRUCCION U OCLUSION BILATERAL DE TROMPAS DE FALOPIO	273	22,34
66.32 OTRA LIGADURA Y SECCION BILATERAL DE TROMPAS DE FALOPIO	154	12,60
68.15 BIOPSIA CERRADA DE LIGAMENTOS UTERINOS	7	0,57
66.31 OTRA LIGADURA/APLASTAMIENTO BILATERAL DE TROMPAS DE FALOPIO	4	0,33

GRD 362 INTERRUPCION TUBARICA POR ENDOSCOPIA
CDM 13 ENFERMEDADES Y TRASTORNOS DEL APARATO REPRODUCTOR FEMENINO
PESO 0,4661 TIPO QUIRÚRGICO

DATOS GENERALES

Altas totales	1.069
Porcentaje sobre el total de altas	0,10
Diagnósticos por alta	1,48
Estancia media bruta	1,71
Desviación estándar	1,18
Coefficiente de variación	0,69
Punto de corte	3,50
Porcentaje de casos extremos	11,04
Estancia media depurada	1,74

DISTRIBUCIÓN POR EDAD

	Altas	%
< 1 año	0	0,00
1-14 años	1	0,09
15-34 años	425	39,76
35-49 años	641	59,96
50-64 años	1	0,09
65-79 años	1	0,09
> 80 años	0	0,00

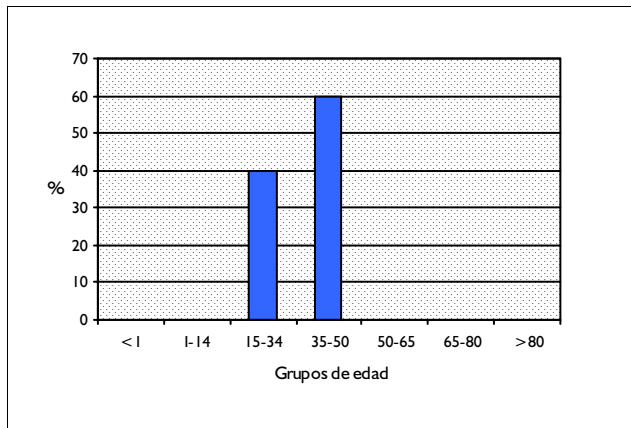

DISTRIBUCIÓN POR SEXO

	Altas	%
Hombres	0	0,00
Mujeres	1.069	100,00

DISTRIBUCIÓN SEGÚN INGRESO

	Altas	%
Urgente	98	9,17
Programado	971	90,83

DISTRIBUCION POR DÍAS DE ESTANCIA

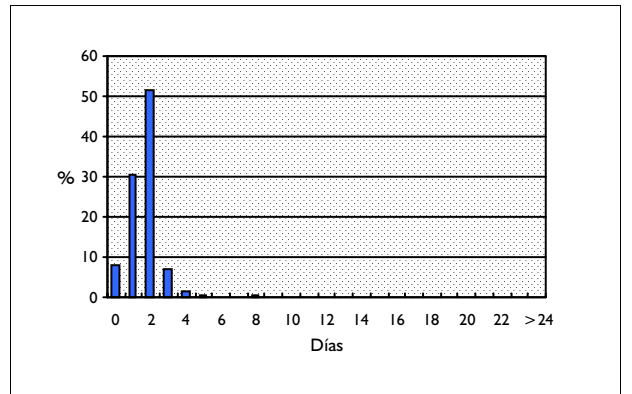

DISTRIBUCIÓN SEGÚN TIPO DE ALTA

	Altas	%
Domicilio	1.066	99,72
Traslado a otro hospital	0	0,00
Alta voluntaria	2	0,19
Éxito	0	0,00
Traslado a centro sociosanitario	0	0,00

DISTRIBUCIÓN SEGÚN FINANCIADOR

	Altas	%
Financiación pública	1.009	94,39
Mutualidades públicas	0	0,00
Empresas colaboradoras	1	0,09
Mut. acciden. trabajo y enf. prof.	0	0,00
Compañías accidente tráfico	0	0,00
Varios y Particulares	0	0,00
Convenios internacionales	0	0,00
Instituciones penitenciarias	3	0,28
Entidades privadas	0	0,00

INFORMACIÓN POR GRUPO DE HOSPITALES

	Altas	%	E.M
Grupo 1	230	21,52	1,62
Grupo 2	442	41,35	1,73
Grupo 3	129	12,07	1,57
Grupo 4	244	22,83	1,81
Grupo 5	24	2,25	1,96

DIAGNÓSTICO PRINCIPAL

	Nº	%
V25.2 ATENCION CONTRACEPTIVA-ESTERILIZACION	1.051	98,32
625.9 SINTOMA NEOM DE ORGANOS GENITALES FEMENINOS	3	0,28
628.9 ESTERILIDAD FEMENINA, DE ORIGEN NO ESPECIFICADO	2	0,19
620.2 OTROS QUISTES OVARICOS Y QUISTES OVARICOS NEOM	2	0,19
614.1 SALPINGITIS Y OOFORITIS CRONICAS	2	0,19

PROCEDIMIENTO QUIRÚRGICO QUE AFECTA A LA AGRUPACIÓN

	Nº	%
66.29 OTRA DESTRUCCION/OCLUSION ENDOSCOPI. BILATER. TROMPAS FALOPIO	696	65,11
66.22 LIGADURA/SECCION ENDOSCOPICA BILATERALES DE TROMPAS FALOPIO	317	29,65
66.21 LIGADURA/APLASTAMIENTO ENDOSCOPICO BILATERALES DE T. FALOPIO	56	5,24

GRD 363
CDM 13
PESO 1,0474

DILATACION & LEGRADO, CONIZACION & RADIO-IMPLANTE POR NEOPLASIA MALIGNA
ENFERMEDADES Y TRASTORNOS DEL APARATO REPRODUCTOR FEMENINO
TIPO QUIRÚRGICO

DATOS GENERALES

Altas totales	978
Porcentaje sobre el total de altas	0,09
Diagnósticos por alta	2,71
Estancia media bruta	4,40
Desviación estándar	6,39
Coefficiente de variación	1,45
Punto de corte	7,00
Porcentaje de casos extremos	11,96
Estancia media depurada	2,81

DISTRIBUCIÓN POR EDAD

	Altas	%
< 1 año	0	0,00
1-14 años	0	0,00
15-34 años	196	20,04
35-49 años	278	28,43
50-64 años	220	22,49
65-79 años	229	23,42
> 80 años	55	5,62

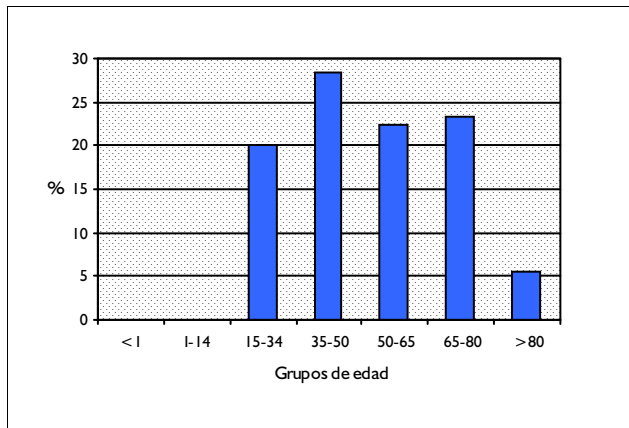

DISTRIBUCIÓN POR SEXO

	Altas	%
Hombres	0	0,00
Mujeres	978	100,00

DISTRIBUCIÓN SEGÚN INGRESO

	Altas	%
Urgente	223	22,80
Programado	755	77,20

DISTRIBUCION POR DÍAS DE ESTANCIA

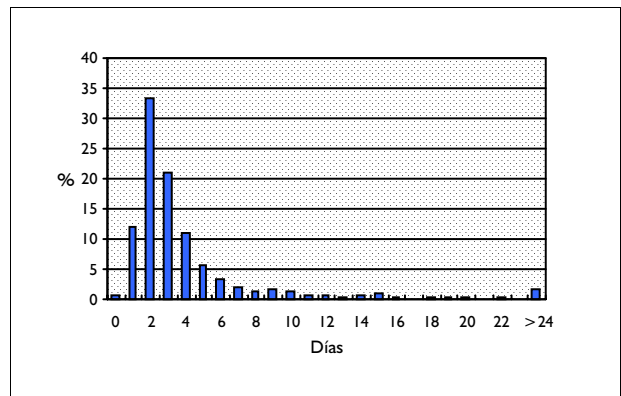

DISTRIBUCIÓN SEGÚN TIPO DE ALTA

	Altas	%
Domicilio	967	98,88
Traslado a otro hospital	7	0,72
Alta voluntaria	1	0,10
Éxito	3	0,31
Traslado a centro sociosanitario	0	0,00

DISTRIBUCIÓN SEGÚN FINANCIADOR

	Altas	%
Financiación pública	968	98,98
Mutualidades públicas	1	0,10
Empresas colaboradoras	1	0,10
Mut. acciden. trabajo y enf. prof.	0	0,00
Compañías accidente tráfico	0	0,00
Varios y Particulares	2	0,20
Convenios internacionales	0	0,00
Instituciones penitenciarias	0	0,00
Entidades privadas	0	0,00

INFORMACIÓN POR GRUPO DE HOSPITALES

	Altas	%	E.M
Grupo 1	76	7,77	3,29
Grupo 2	225	23,01	4,73
Grupo 3	142	14,52	6,44
Grupo 4	493	50,41	3,91
Grupo 5	42	4,29	3,50

DIAGNÓSTICO PRINCIPAL

	Nº	%
233.1 CARCINOMA DE CERVIX UTERINO	419	42,84
182.0 NEO MALIGNA DE CUERPO UTERINO EXCEPTO EL ISTMO	320	32,72
180.9 NEO MALIGNA DE CERVIX UTERINO SIN ESPECIFICAR	103	10,53
180.0 NEO MALIGNA DE ENDOCERVIX UTERINO	37	3,78
180.8 N. MALIGNA DE OTROS SITIOS ESPECIFICADOS DEL CERVIX UTERINO	32	3,27

PROCEDIMIENTO QUIRÚRGICO QUE AFECTA A LA AGRUPACIÓN

	Nº	%
67.2 CONIZACION DE CUELLO UTERINO	412	42,13
69.09 OTRA DILATACION Y LEGRADO	273	27,91
92.27 IMPLANTACION O INSERCIÓN DE ELEMENTOS RADIATIVOS	167	17,08
67.12 OTRA BIOPSIA CERVICAL UTERINA	68	6,95
68.16 BIOPSIA CERRADA DE UTERO	49	5,01

GRD 364
CDM 13
PESO 0,6057

DILATACION & LEGRADO, CONIZACION EXCEPTO POR NEOPLASIA MALIGNA
ENFERMEDADES Y TRASTORNOS DEL APARATO REPRODUCTOR FEMENINO
TIPO QUIRÚRGICO

DATOS GENERALES

Altas totales	7.384
Porcentaje sobre el total de altas	0,66
Diagnósticos por alta	2,11
Estancia media bruta	2,36
Desviación estándar	3,97
Coefficiente de variación	1,68
Punto de corte	6,00
Porcentaje de casos extremos	9,40
Estancia media depurada	2,07

DISTRIBUCIÓN POR EDAD

	Altas	%
< 1 año	0	0,00
1-14 años	1	0,01
15-34 años	474	6,42
35-49 años	2.999	40,61
50-64 años	2.716	36,78
65-79 años	1.057	14,31
> 80 años	137	1,86

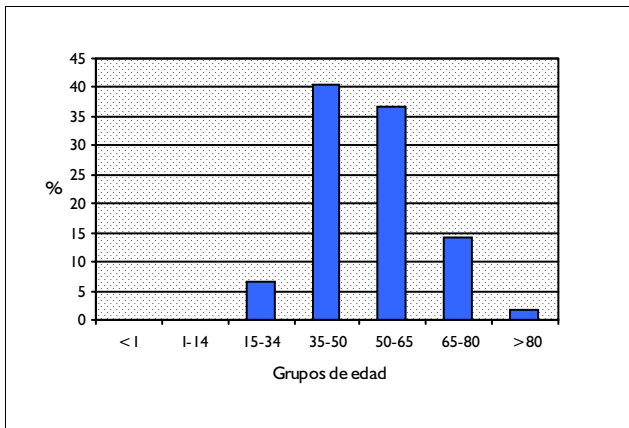

DISTRIBUCIÓN POR SEXO

	Altas	%
Hombres	0	0,00
Mujeres	7.384	100,00

DISTRIBUCIÓN SEGÚN INGRESO

	Altas	%
Urgente	4.209	57,00
Programado	3.175	43,00

DISTRIBUCION POR DÍAS DE ESTANCIA

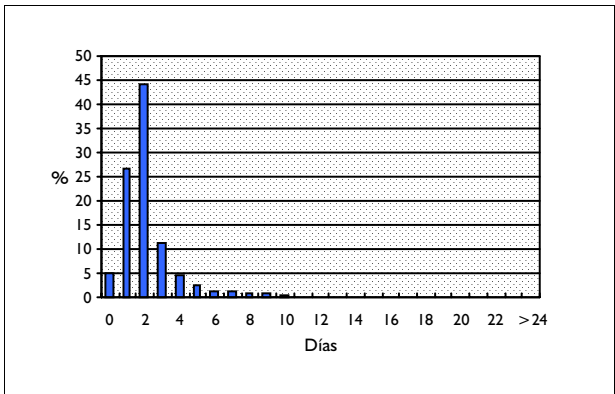

DISTRIBUCIÓN SEGÚN TIPO DE ALTA

	Altas	%
Domicilio	7.366	99,76
Traslado a otro hospital	3	0,04
Alta voluntaria	10	0,14
Éxito	0	0,00
Traslado a centro sociosanitario	1	0,01

DISTRIBUCIÓN SEGÚN FINANCIADOR

	Altas	%
Financiación pública	7.249	98,17
Mutualidades públicas	9	0,12
Empresas colaboradoras	13	0,18
Mut. acciden. trabajo y enf. prof.	1	0,01
Compañías accidente tráfico	0	0,00
Varios y Particulares	22	0,30
Convenios internacionales	4	0,05
Instituciones penitenciarias	3	0,04
Entidades privadas	4	0,05

INFORMACIÓN POR GRUPO DE HOSPITALES

	Altas	%	E.M
Grupo 1	741	10,04	1,79
Grupo 2	2.800	37,92	2,11
Grupo 3	1.527	20,68	3,00
Grupo 4	2.223	30,11	2,45
Grupo 5	93	1,26	2,11

DIAGNÓSTICO PRINCIPAL

	Nº	%
626.6 METRORRAGIA	1.934	26,19
627.1 HEMORRAGIA POSTMENOPAUSICA	1.826	24,73
621.3 HIPERPLASIA QUISTICA ENDOMETRIAL	706	9,56
621.0 POLIPO DE CUERPO UTERINO	652	8,83
627.0 MENORRAGIA PREMENOPAUSICA	600	8,13

PROCEDIMIENTO QUIRÚRGICO QUE AFECTA A LA AGRUPACIÓN

	Nº	%
69.09 OTRA DILATACION Y LEGRADO	6.767	91,64
68.16 BIOPSIA CERRADA DE UTERO	377	5,11
67.2 CONIZACION DE CUELLO UTERINO	176	2,38
67.12 OTRA BIOPSIA CERVICAL UTERINA	32	0,43
68.22 INCISION O EXCISION DE TABIQUE CONGENITO DE UTERO	17	0,23

GRD 365 OTROS PROC. QUIRURGICOS DE AP.GENITAL FEMENINO
 CDM 13 ENFERMEDADES Y TRASTORNOS DEL APARATO REPRODUCTOR FEMENINO
 PESO 1,4139 TIPO QUIRÚRGICO

DATOS GENERALES

Altas totales	423
Porcentaje sobre el total de altas	0,04
Diagnósticos por alta	3,12
Estancia media bruta	11,59
Desviación estándar	11,66
Coefficiente de variación	1,01
Punto de corte	36,50
Porcentaje de casos extremos	7,57
Estancia media depurada	10,57

DISTRIBUCIÓN POR EDAD

	Altas	%
< 1 año	0	0,00
1-14 años	8	1,89
15-34 años	119	28,13
35-49 años	108	25,53
50-64 años	67	15,84
65-79 años	110	26,00
> 80 años	11	2,60

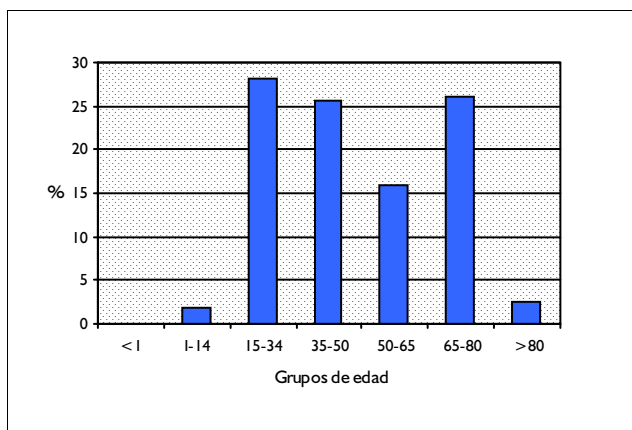

DISTRIBUCIÓN POR SEXO

	Altas	%
Hombres	0	0,00
Mujeres	423	100,00

DISTRIBUCIÓN SEGÚN INGRESO

	Altas	%
Urgente	181	42,79
Programado	242	57,21

DISTRIBUCION POR DÍAS DE ESTANCIA

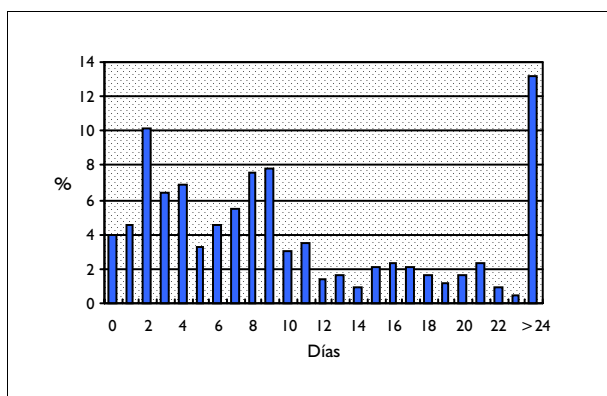

DISTRIBUCIÓN SEGÚN TIPO DE ALTA

	Altas	%
Domicilio	404	95,51
Traslado a otro hospital	6	1,42
Alta voluntaria	0	0,00
Éxito	13	3,07
Traslado a centro sociosanitario	0	0,00

DISTRIBUCIÓN SEGÚN FINANCIADOR

	Altas	%
Financiación pública	409	96,69
Mutualidades públicas	1	0,24
Empresas colaboradoras	0	0,00
Mut. acciden. trabajo y enf. prof.	0	0,00
Compañías accidente tráfico	0	0,00
Varios y Particulares	4	0,95
Convenios internacionales	0	0,00
Instituciones penitenciarias	2	0,47
Entidades privadas	0	0,00

INFORMACIÓN POR GRUPO DE HOSPITALES

	Altas	%	E.M
Grupo 1	37	8,75	8,76
Grupo 2	161	38,06	12,84
Grupo 3	51	12,06	10,10
Grupo 4	162	38,30	11,56
Grupo 5	12	2,84	10,33

DIAGNÓSTICO PRINCIPAL

	Nº	%
183.0 NEO MALIGNA DE OVARIO	114	26,95
628.9 ESTERILIDAD FEMENINA, DE ORIGEN NO ESPECIFICADO	24	5,67
614.6 ADHERENCIAS PERITONEALES PELV. FEMENINAS (POSTOP.)(POSTINF)	22	5,20
620.0 QUISTE FOLICULAR OVARICO	22	5,20
182.0 NEO MALIGNA DE CUERPO UTERINO EXCEPTO EL ISTMO	17	4,02

PROCEDIMIENTO QUIRÚRGICO QUE AFECTA A LA AGRUPACIÓN

	Nº	%
54.11 LAPAROTOMIA EXPLORATORIA	162	38,30
47.19 OTRA APENDICECTOMIA INCIDENTAL	29	6,86
54.23 BIOPSIA DE PERITONEO	28	6,62
54.19 OTRA LAPAROTOMIA	25	5,91
54.51 LISIS LAPAROSCOPICA DE ADHERENCIAS PERITONEALES	25	5,91

GRD 366 **NEOPLASIA MALIGNA, APARATO GENITAL FEMENINO, CON CC**
 CDM 13 **ENFERMEDADES Y TRASTORNOS DEL APARATO REPRODUCTOR FEMENINO**
 PESO 1,9923 **TIPO MÉDICO**

DATOS GENERALES

Altas totales	630
Porcentaje sobre el total de altas	0,06
Diagnósticos por alta	5,24
Estancia media bruta	11,10
Desviación estándar	10,83
Coefficiente de variación	0,98
Punto de corte	31,50
Porcentaje de casos extremos	6,35
Estancia media depurada	9,42

DISTRIBUCIÓN POR EDAD

	Altas	%
< 1 año	0	0,00
1-14 años	1	0,16
15-34 años	27	4,29
35-49 años	96	15,24
50-64 años	164	26,03
65-79 años	268	42,54
> 80 años	74	11,75

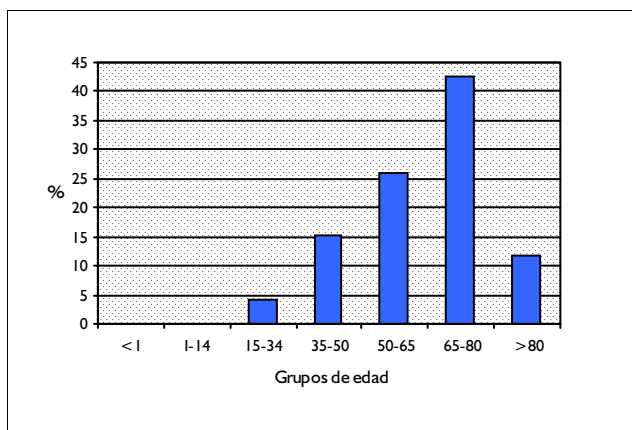

DISTRIBUCIÓN POR SEXO

	Altas	%
Hombres	0	0,00
Mujeres	630	100,00

DISTRIBUCIÓN SEGÚN INGRESO

	Altas	%
Urgente	472	74,92
Programado	158	25,08

DISTRIBUCION POR DÍAS DE ESTANCIA

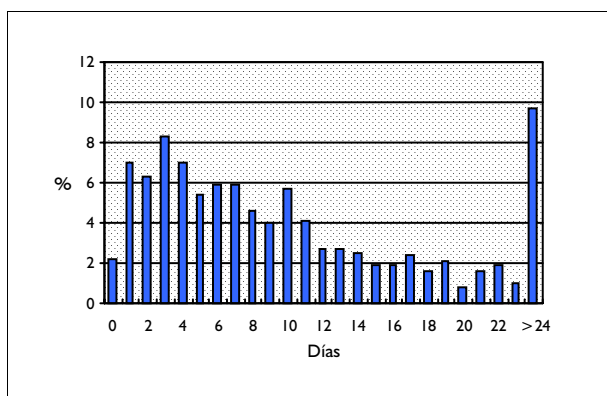

DISTRIBUCIÓN SEGÚN TIPO DE ALTA

	Altas	%
Domicilio	461	73,17
Traslado a otro hospital	33	5,24
Alta voluntaria	9	1,43
Éxito	127	20,16
Traslado a centro sociosanitario	0	0,00

DISTRIBUCIÓN SEGÚN FINANCIADOR

	Altas	%
Financiación pública	618	98,10
Mutualidades públicas	0	0,00
Empresas colaboradoras	0	0,00
Mut. acciden. trabajo y enf. prof.	0	0,00
Compañías accidente tráfico	0	0,00
Varios y Particulares	4	0,63
Convenios internacionales	0	0,00
Instituciones penitenciarias	1	0,16
Entidades privadas	0	0,00

INFORMACIÓN POR GRUPO DE HOSPITALES

	Altas	%	E.M
Grupo 1	71	11,27	9,24
Grupo 2	172	27,30	12,00
Grupo 3	124	19,68	10,39
Grupo 4	253	40,16	11,28
Grupo 5	10	1,59	13,40

DIAGNÓSTICO PRINCIPAL

	Nº	%
183.0 NEO MALIGNA DE OVARIO	349	55,40
182.0 NEO MALIGNA DE CUERPO UTERINO EXCEPTO EL ISTMO	85	13,49
180.9 NEO MALIGNA DE CERVIX UTERINO SIN ESPECIFICAR	63	10,00
184.4 NEO MALIGNA DE VULVA SIN ESPECIFICAR	20	3,17
179 NEOPLASIA MALIGNA UTERO PARTE SIN ESPECIFICAR	20	3,17

PROCEDIMIENTO QUIRÚRGICO QUE AFECTA A LA AGRUPACIÓN

Nº %

GRD 367 **NEOPLASIA MALIGNA, APARATO GENITAL FEMENINO, SIN CC**
 CDM 13 **ENFERMEDADES Y TRASTORNOS DEL APARATO REPRODUCTOR FEMENINO**
 PESO 0,9974 **TIPO MÉDICO**

DATOS GENERALES

Altas totales	632
Porcentaje sobre el total de altas	0,06
Diagnósticos por alta	2,72
Estancia media bruta	6,88
Desviación estándar	8,68
Coefficiente de variación	1,26
Punto de corte	19,50
Porcentaje de casos extremos	12,82
Estancia media depurada	5,49

DISTRIBUCIÓN POR EDAD

	Altas	%
< 1 año	0	0,00
1-14 años	2	0,32
15-34 años	53	8,39
35-49 años	92	14,56
50-64 años	165	26,11
65-79 años	241	38,13
> 80 años	79	12,50

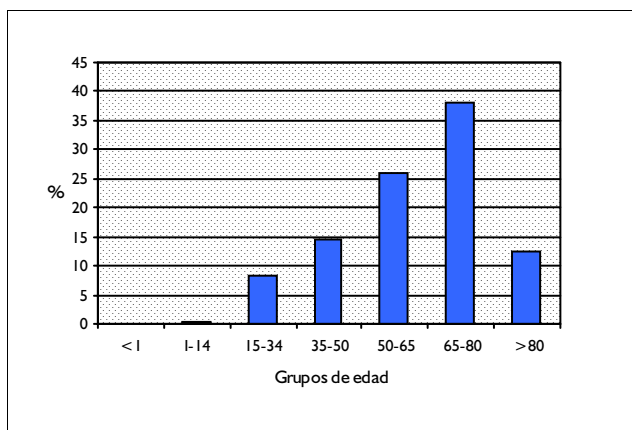

DISTRIBUCIÓN POR SEXO

	Altas	%
Hombres	0	0,00
Mujeres	632	100,00

DISTRIBUCIÓN SEGÚN INGRESO

	Altas	%
Urgente	328	51,90
Programado	304	48,10

DISTRIBUCION POR DÍAS DE ESTANCIA

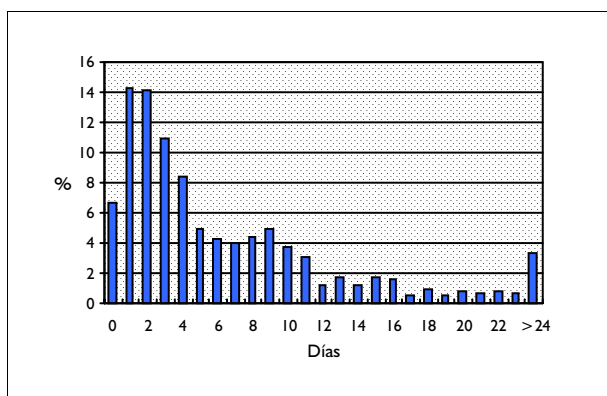

DISTRIBUCIÓN SEGÚN TIPO DE ALTA

	Altas	%
Domicilio	559	88,45
Traslado a otro hospital	19	3,01
Alta voluntaria	6	0,95
Éxito	48	7,59
Traslado a centro sociosanitario	0	0,00

DISTRIBUCIÓN SEGÚN FINANCIADOR

	Altas	%
Financiación pública	613	96,99
Mutualidades públicas	0	0,00
Empresas colaboradoras	0	0,00
Mut. acciden. trabajo y enf. prof.	0	0,00
Compañías accidente tráfico	0	0,00
Varios y Particulares	1	0,16
Convenios internacionales	0	0,00
Instituciones penitenciarias	1	0,16
Entidades privadas	0	0,00

INFORMACIÓN POR GRUPO DE HOSPITALES

	Altas	%	E.M
Grupo 1	47	7,44	5,36
Grupo 2	183	28,96	7,19
Grupo 3	150	23,73	5,93
Grupo 4	242	38,29	7,74
Grupo 5	10	1,58	1,50

DIAGNÓSTICO PRINCIPAL

	Nº	%
182.0 NEO MALIGNA DE CUERPO UTERINO EXCEPTO EL ISTMO	186	29,43
183.0 NEO MALIGNA DE OVARIO	156	24,68
180.9 NEO MALIGNA DE CERVIX UTERINO SIN ESPECIFICAR	74	11,71
233.1 CARCINOMA DE CERVIX UTERINO	50	7,91
184.4 NEO MALIGNA DE VULVA SIN ESPECIFICAR	38	6,01

PROCEDIMIENTO QUIRÚRGICO QUE AFECTA A LA AGRUPACIÓN

Nº %

GRD 368 **INFECCIONES, APARATO GENITAL FEMENINO**
 CDM 13 **ENFERMEDADES Y TRASTORNOS DEL APARATO REPRODUCTOR FEMENINO**
 PESO 0,7561 **TIPO MÉDICO**

DATOS GENERALES

Altas totales	839
Porcentaje sobre el total de altas	0,08
Diagnósticos por alta	1,99
Estancia media bruta	5,50
Desviación estándar	3,90
Coefficiente de variación	0,71
Punto de corte	13,00
Porcentaje de casos extremos	6,79
Estancia media depurada	5,15

DISTRIBUCIÓN POR EDAD

	Altas	%
< 1 año	0	0,00
1-14 años	15	1,79
15-34 años	467	55,66
35-49 años	287	34,21
50-64 años	44	5,24
65-79 años	13	1,55
> 80 años	13	1,55

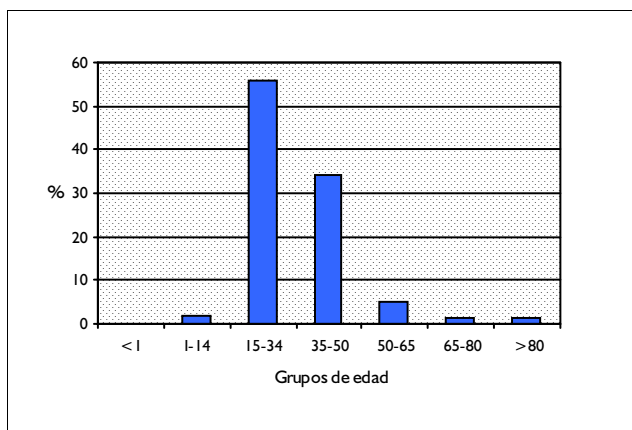

DISTRIBUCIÓN POR SEXO

	Altas	%
Hombres	0	0,00
Mujeres	839	100,00

DISTRIBUCIÓN SEGÚN INGRESO

	Altas	%
Urgente	776	92,49
Programado	63	7,51

DISTRIBUCION POR DÍAS DE ESTANCIA

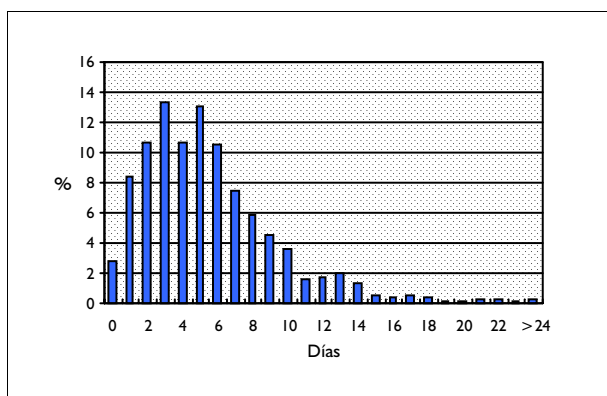

DISTRIBUCIÓN SEGÚN TIPO DE ALTA

	Altas	%
Domicilio	825	98,33
Traslado a otro hospital	1	0,12
Alta voluntaria	12	1,43
Éxito	0	0,00
Traslado a centro sociosanitario	1	0,12

DISTRIBUCIÓN SEGÚN FINANCIADOR

	Altas	%
Financiación pública	799	95,23
Mutualidades públicas	0	0,00
Empresas colaboradoras	2	0,24
Mut. acciden. trabajo y enf. prof.	0	0,00
Compañías accidente tráfico	0	0,00
Varios y Particulares	14	1,67
Convenios internacionales	2	0,24
Instituciones penitenciarias	2	0,24
Entidades privadas	1	0,12

INFORMACIÓN POR GRUPO DE HOSPITALES

	Altas	%	E.M
Grupo 1	148	17,64	4,81
Grupo 2	306	36,47	5,66
Grupo 3	140	16,69	5,78
Grupo 4	231	27,53	5,58
Grupo 5	14	1,67	5,00

DIAGNÓSTICO PRINCIPAL

	Nº	%
614.9 INFLAMACION NEOM DE ORGANOS Y TEJIDOS PELVICOS FEMENINOS	323	38,50
614.2 SALPINGITIS Y OOFORITIS (NO ESPEC. AGUDA, SUBAGUDA O CRONICA)	138	16,45
614.0 SALPINGITIS Y OOFORITIS AGUDAS	56	6,67
614.3 PARAMETRITIS Y CELULITIS PELVICAS AGUDAS	45	5,36
616.10 VAGINITIS Y VULVOVAGINITIS NEOM	42	5,01

PROCEDIMIENTO QUIRÚRGICO QUE AFECTA A LA AGRUPACIÓN

Nº %

GRD 369
CDM 13
PESO 0,3825

TRASTORNOS MENSTRUALES & OTROS PROBLEMAS DE APARATO GENITAL FEMENINO
ENFERMEDADES Y TRASTORNOS DEL APARATO REPRODUCTOR FEMENINO
TIPO MÉDICO

DATOS GENERALES

Altas totales	5.434
Porcentaje sobre el total de altas	0,49
Diagnósticos por alta	2,15
Estancia media bruta	3,31
Desviación estándar	3,67
Coefficiente de variación	1,11
Punto de corte	8,50
Porcentaje de casos extremos	15,35
Estancia media depurada	2,82

DISTRIBUCIÓN POR EDAD

	Altas	%
< 1 año	3	0,06
1-14 años	104	1,91
15-34 años	2.067	38,04
35-49 años	1.864	34,30
50-64 años	824	15,16
65-79 años	442	8,13
> 80 años	130	2,39

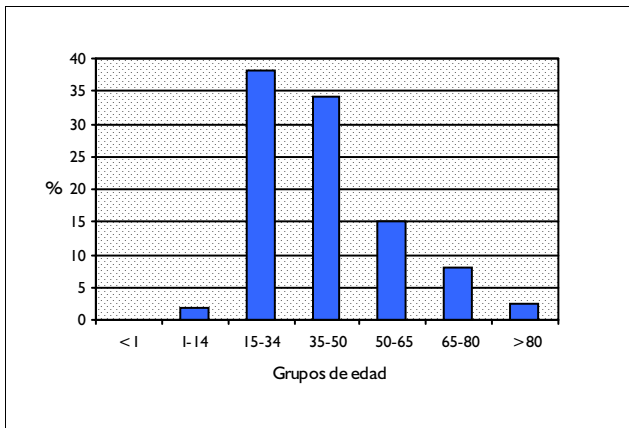

DISTRIBUCIÓN POR SEXO

	Altas	%
Hombres	0	0,00
Mujeres	5.434	100,00

DISTRIBUCIÓN SEGÚN INGRESO

	Altas	%
Urgente	3.824	70,37
Programado	1.610	29,63

DISTRIBUCION POR DÍAS DE ESTANCIA

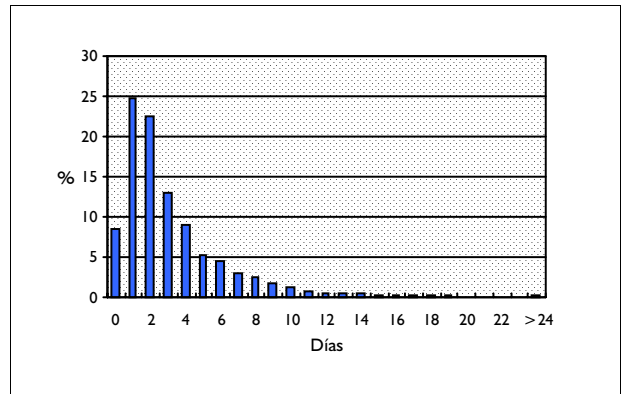

DISTRIBUCIÓN SEGÚN TIPO DE ALTA

	Altas	%
Domicilio	5.306	97,64
Traslado a otro hospital	16	0,29
Alta voluntaria	101	1,86
Éxito	4	0,07
Traslado a centro sociosanitario	0	0,00

DISTRIBUCIÓN SEGÚN FINANCIADOR

	Altas	%
Financiación pública	5.274	97,06
Mutualidades públicas	4	0,07
Empresas colaboradoras	8	0,15
Mut. acciden. trabajo y enf. prof.	1	0,02
Compañías accidente tráfico	2	0,04
Varios y Particulares	43	0,79
Convenios internacionales	4	0,07
Instituciones penitenciarias	11	0,20
Entidades privadas	4	0,07

INFORMACIÓN POR GRUPO DE HOSPITALES

	Altas	%	E.M
Grupo 1	663	12,20	2,76
Grupo 2	1.867	34,36	3,21
Grupo 3	1.143	21,03	3,85
Grupo 4	1.703	31,34	3,31
Grupo 5	58	1,07	1,72

DIAGNÓSTICO PRINCIPAL

	Nº	%
626.6 METRORRAGIA	851	15,66
620.2 OTROS QUISTES OVARIOS Y QUISTES OVARIOS NEOM	522	9,61
218.9 LEIOMIOMA UTERINO NO ESPECIFICADO	436	8,02
625.9 SINTOMA NEOM DE ORGANOS GENITALES FEMENINOS	333	6,13
627.1 HEMORRAGIA POSTMENOPAUSICA	288	5,30

PROCEDIMIENTO QUIRÚRGICO QUE AFECTA A LA AGRUPACIÓN

Nº %

GRD 572 TRASTORNOS APARATO GENITAL FEMENINO CON CC MAYOR
 CDM 13 ENFERMEDADES Y TRASTORNOS DEL APARATO REPRODUCTOR FEMENINO
 PESO 2,1797 TIPO MÉDICO

DATOS GENERALES

Altas totales	182
Porcentaje sobre el total de altas	0,02
Diagnósticos por alta	6,43
Estancia media bruta	17,42
Desviación estándar	16,73
Coefficiente de variación	0,96
Punto de corte	48,50
Porcentaje de casos extremos	8,24
Estancia media depurada	14,32

DISTRIBUCIÓN POR EDAD

	Altas	%
< 1 año	0	0,00
1-14 años	0	0,00
15-34 años	18	9,89
35-49 años	26	14,29
50-64 años	46	25,27
65-79 años	72	39,56
> 80 años	20	10,99

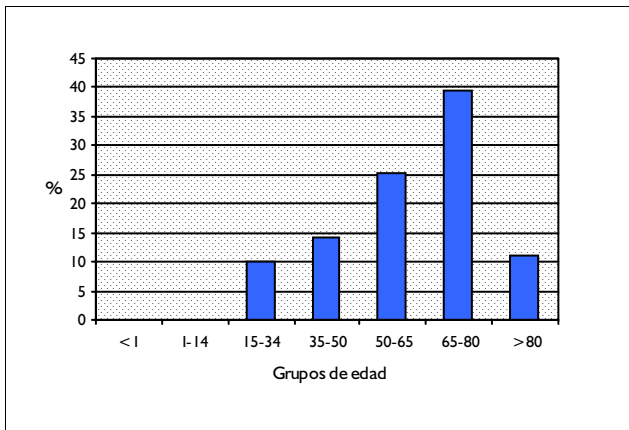

DISTRIBUCIÓN POR SEXO

	Altas	%
Hombres	0	0,00
Mujeres	182	100,00

DISTRIBUCIÓN SEGÚN INGRESO

	Altas	%
Urgente	140	76,92
Programado	42	23,08

DISTRIBUCION POR DÍAS DE ESTANCIA

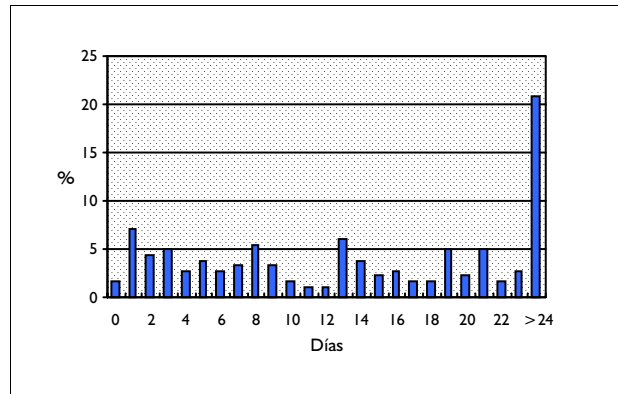

DISTRIBUCIÓN SEGÚN TIPO DE ALTA

	Altas	%
Domicilio	94	51,65
Traslado a otro hospital	6	3,30
Alta voluntaria	4	2,20
Éxito	78	42,86
Traslado a centro sociosanitario	0	0,00

DISTRIBUCIÓN SEGÚN FINANCIADOR

	Altas	%
Financiación pública	179	98,35
Mutualidades públicas	2	1,10
Empresas colaboradoras	0	0,00
Mut. acciden. trabajo y enf. prof.	0	0,00
Compañías accidente tráfico	0	0,00
Varios y Particulares	0	0,00
Convenios internacionales	0	0,00
Instituciones penitenciarias	0	0,00
Entidades privadas	0	0,00

INFORMACIÓN POR GRUPO DE HOSPITALES

	Altas	%	E.M
Grupo 1	13	7,14	20,69
Grupo 2	44	24,18	12,34
Grupo 3	41	22,53	15,83
Grupo 4	79	43,41	20,90
Grupo 5	5	2,75	11,80

DIAGNÓSTICO PRINCIPAL

	Nº	%
183.0 NEO MALIGNA DE OVARIO	74	40,66
182.0 NEO MALIGNA DE CUERPO UTERINO EXCEPTO EL ISTMO	22	12,09
180.9 NEO MALIGNA DE CERVIX UTERINO SIN ESPECIFICAR	11	6,04
626.6 METRORRAGIA	7	3,85
112.2 CANDIDIASIS DE OTROS SITIOS UROGENITALES	5	2,75

PROCEDIMIENTO QUIRÚRGICO QUE AFECTA A LA AGRUPACIÓN

Nº %

GRD 573 PROCEDIMIENTOS NO RADICALES APARATO GENITAL FEMENINO CON CC MAYOR
CDM 13 ENFERMEDADES Y TRASTORNOS DEL APARATO REPRODUCTOR FEMENINO
PESO 2,7459 TIPO QUIRÚRGICO

DATOS GENERALES

Altas totales	983
Porcentaje sobre el total de altas	0,09
Diagnósticos por alta	5,10
Estancia media bruta	14,27
Desviación estándar	11,49
Coefficiente de variación	0,80
Punto de corte	30,50
Porcentaje de casos extremos	7,93
Estancia media depurada	11,78

DISTRIBUCIÓN POR EDAD

	Altas	%
< 1 año	0	0,00
1-14 años	1	0,10
15-34 años	133	13,53
35-49 años	421	42,83
50-64 años	209	21,26
65-79 años	180	18,31
> 80 años	39	3,97

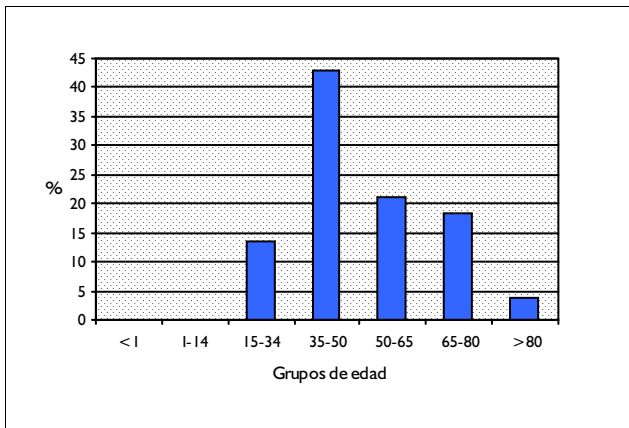

DISTRIBUCIÓN POR SEXO

	Altas	%
Hombres	0	0,00
Mujeres	983	100,00

DISTRIBUCIÓN SEGÚN INGRESO

	Altas	%
Urgente	205	20,85
Programado	778	79,15

DISTRIBUCION POR DÍAS DE ESTANCIA

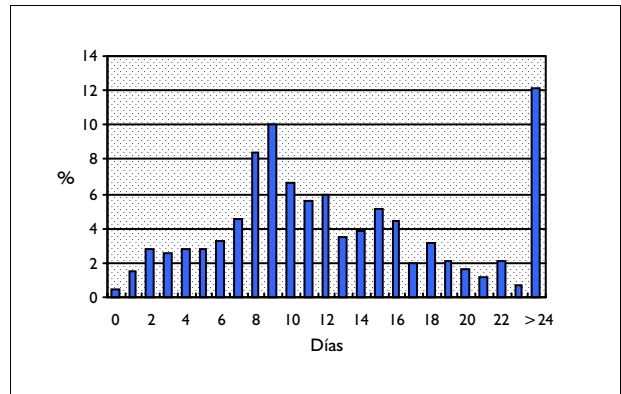

DISTRIBUCIÓN SEGÚN TIPO DE ALTA

	Altas	%
Domicilio	947	96,34
Traslado a otro hospital	4	0,41
Alta voluntaria	1	0,10
Éxito	28	2,85
Traslado a centro sociosanitario	1	0,10

DISTRIBUCIÓN SEGÚN FINANCIADOR

	Altas	%
Financiación pública	955	97,15
Mutualidades públicas	1	0,10
Empresas colaboradoras	1	0,10
Mut. acciden. trabajo y enf. prof.	0	0,00
Compañías accidente tráfico	0	0,00
Varios y Particulares	8	0,81
Convenios internacionales	0	0,00
Instituciones penitenciarias	3	0,31
Entidades privadas	0	0,00

INFORMACIÓN POR GRUPO DE HOSPITALES

	Altas	%	E.M
Grupo 1	101	10,27	11,64
Grupo 2	352	35,81	13,95
Grupo 3	146	14,85	15,12
Grupo 4	320	32,55	15,68
Grupo 5	64	6,51	11,17

DIAGNÓSTICO PRINCIPAL

	Nº	%
218.9 LEIOMIOMA UTERINO NO ESPECIFICADO	215	21,87
220 NEOPLASIA BENIGNA OVARIO	61	6,21
182.0 NEO MALIGNA DE CUERPO UTERINO EXCEPTO EL ISTMO	59	6,00
183.0 NEO MALIGNA DE OVARIO	58	5,90
218.1 LEIOMIOMA UTERINO INTRAMURAL	47	4,78

PROCEDIMIENTO QUIRÚRGICO QUE AFECTA A LA AGRUPACIÓN

	Nº	%
68.4 HISTERECTOMIA ABDOMINAL TOTAL	414	37,91
68.59 OTRA HISTERECTOMIA VAGINAL	72	6,59
68.3 HISTERECTOMIA SUBTOTAL ABDOMINAL	31	2,84
68.9 OTRAS HISTERECTOMIAS Y LAS NO ESPECIFICADAS	31	2,84
65.49 OTRA SALPINGOOFERECTOMIA UNILATERAL	31	2,84

**CATEGORIA DIAGNOSTICA PRINCIPAL 14:
EMBARAZO, PARTO Y PUERPERIO**

GRD 370 CESAREA, CON COMPLICACIONES
CDM 14 EMBARAZO, PARTO Y PUERPERIO
PESO 1,1062 TIPO QUIRÚRGICO

DATOS GENERALES

Altas totales	3.107
Porcentaje sobre el total de altas	0,28
Diagnósticos por alta	5,77
Estancia media bruta	7,99
Desviación estándar	5,17
Coefficiente de variación	0,65
Punto de corte	11,00
Porcentaje de casos extremos	10,43
Estancia media depurada	6,80

DISTRIBUCIÓN POR EDAD

	Altas	%
< 1 año	0	0,00
1-14 años	0	0,00
15-34 años	2.367	76,18
35-49 años	737	23,72
50-64 años	0	0,00
65-79 años	0	0,00
> 80 años	0	0,00

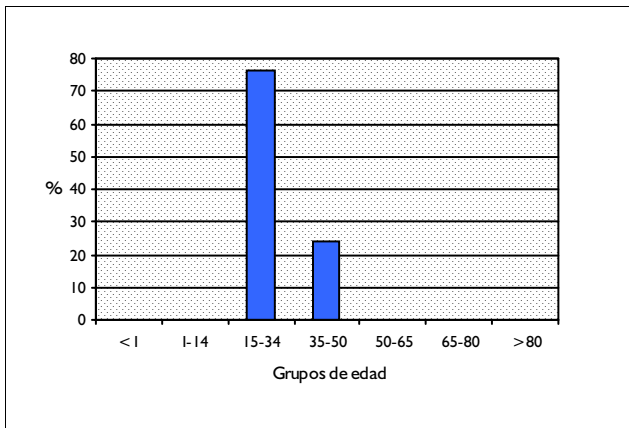

DISTRIBUCIÓN POR SEXO

	Altas	%
Hombres	0	0,00
Mujeres	3.107	100,00

DISTRIBUCIÓN SEGÚN INGRESO

	Altas	%
Urgente	2.703	87,00
Programado	404	13,00

DISTRIBUCION POR DÍAS DE ESTANCIA

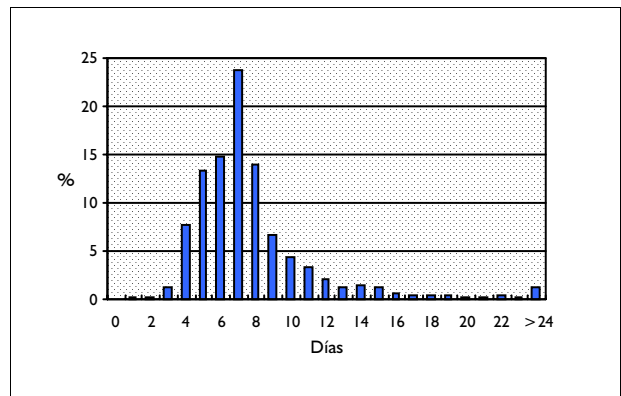

DISTRIBUCIÓN SEGÚN TIPO DE ALTA

	Altas	%
Domicilio	3.078	99,07
Traslado a otro hospital	9	0,29
Alta voluntaria	17	0,55
Éxito	3	0,10
Traslado a centro sociosanitario	0	0,00

DISTRIBUCIÓN SEGÚN FINANCIADOR

	Altas	%
Financiación pública	2.992	96,30
Mutualidades públicas	2	0,06
Empresas colaboradoras	7	0,23
Mut. acciden. trabajo y enf. prof.	0	0,00
Compañías accidente tráfico	1	0,03
Varios y Particulares	38	1,22
Convenios internacionales	5	0,16
Instituciones penitenciarias	3	0,10
Entidades privadas	5	0,16

INFORMACIÓN POR GRUPO DE HOSPITALES

	Altas	%	E.M
Grupo 1	432	13,90	7,42
Grupo 2	1.104	35,53	7,99
Grupo 3	404	13,00	8,19
Grupo 4	1.021	32,86	8,24
Grupo 5	146	4,70	7,35

DIAGNÓSTICO PRINCIPAL

	Nº	%
653.41 DESPROPORCION FETOPELVICA-PARIDA, CON/SIN PATOL ANTEPAR/PART	329	10,59
656.31 SUFRIMIENTO FETAL-PARIDA CON/SIN PATOLOGIA ANTEPARTO/PARTO	301	9,69
654.21 CESAREA PREVIA-PARIDA, CON/SIN PATOLOGIA ANTEPARTO/PARTO	217	6,98
652.21 PRESENTACION NALGAS SIN VERSION-PARIDA C/S PATOL.ANTEP/PARTO	214	6,89
660.11 OBSTRUCCION PELVIS OSEA-PARIDA C/SIN PATOLOG ANTEPARTO/PARTO	193	6,21

PROCEDIMIENTO QUIRÚRGICO QUE AFECTA A LA AGRUPACIÓN

	Nº	%
74.1 CESAREA CLASICA BAJA	2.828	91,02
74.0 CESAREA CLASICA	256	8,24
74.99 OTRA CESAREA DE TIPO NO ESPECIFICADO	19	0,61
74.4 CESAREA DE OTRO TIPO ESPECIFICADO	4	0,13

GRD 371 CESAREA, SIN COMPLICACIONES
CDM 14 EMBARAZO, PARTO Y PUERPERIO
PESO 0,8965 TIPO QUIRÚRGICO

DATOS GENERALES

Altas totales	13.078
Porcentaje sobre el total de altas	1,17
Diagnósticos por alta	3,70
Estancia media bruta	6,97
Desviación estándar	3,31
Coefficiente de variación	0,47
Punto de corte	12,50
Porcentaje de casos extremos	3,82
Estancia media depurada	6,53

DISTRIBUCIÓN POR EDAD

	Altas	%
< 1 año	0	0,00
1-14 años	0	0,00
15-34 años	10.177	77,82
35-49 años	2.895	22,14
50-64 años	1	0,01
65-79 años	0	0,00
> 80 años	0	0,00

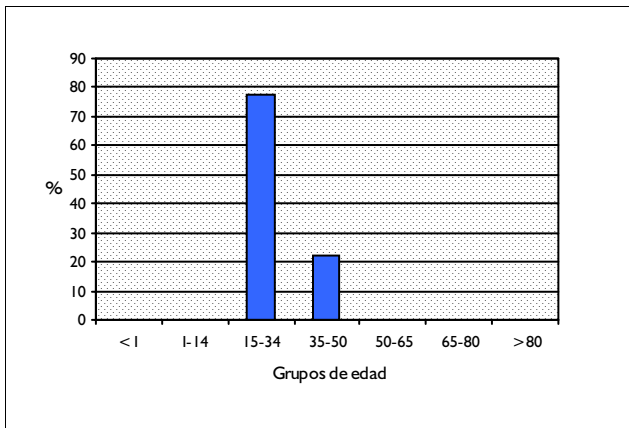

DISTRIBUCIÓN POR SEXO

	Altas	%
Hombres	0	0,00
Mujeres	13.078	100,00

DISTRIBUCIÓN SEGÚN INGRESO

	Altas	%
Urgente	11.120	85,03
Programado	1.958	14,97

DISTRIBUCION POR DÍAS DE ESTANCIA

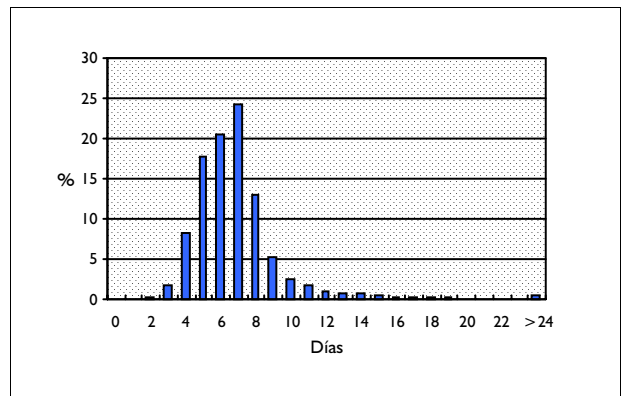

DISTRIBUCIÓN SEGÚN TIPO DE ALTA

	Altas	%
Domicilio	13.004	99,43
Traslado a otro hospital	14	0,11
Alta voluntaria	57	0,44
Éxito	0	0,00
Traslado a centro sociosanitario	0	0,00

DISTRIBUCIÓN SEGÚN FINANCIADOR

	Altas	%
Financiación pública	12.373	94,61
Mutualidades públicas	22	0,17
Empresas colaboradoras	47	0,36
Mut. acciden. trabajo y enf. prof.	0	0,00
Compañías accidente tráfico	1	0,01
Varios y Particulares	184	1,41
Convenios internacionales	8	0,06
Instituciones penitenciarias	18	0,14
Entidades privadas	36	0,28

INFORMACIÓN POR GRUPO DE HOSPITALES

	Altas	%	E.M
Grupo 1	1.576	12,05	6,30
Grupo 2	4.525	34,60	6,96
Grupo 3	2.339	17,88	7,06
Grupo 4	4.439	33,94	7,18
Grupo 5	199	1,52	6,86

DIAGNÓSTICO PRINCIPAL

		Nº	%
656.31	SUFRIMIENTO FETAL-PARIDA CON/SIN PATOLOGIA ANTEPARTO/PARTO	1.378	10,54
654.21	CESAREA PREVIA-PARIDA, CON/SIN PATOLOGIA ANTEPARTO/PARTO	1.261	9,64
653.41	DESpropORCION FETOPELVICA-PARIDA, CON/SIN PATOL ANTEPAR/PART	1.050	8,03
652.21	PRESENTACION NALGAS SIN VERSION-PARIDA C/S PATOL.ANTEP/PARTO	1.037	7,93
660.11	OBSTRUCCION PELVIS OSEA-PARIDA C/SIN PATOLOG ANTEPARTO/PARTO	900	6,88

PROCEDIMIENTO QUIRÚRGICO QUE AFECTA A LA AGRUPACIÓN

		Nº	%
74.1	CESAREA CLASICA BAJA	12.253	93,69
74.0	CESAREA CLASICA	625	4,78
74.99	OTRA CESAREA DE TIPO NO ESPECIFICADO	178	1,36
74.4	CESAREA DE OTRO TIPO ESPECIFICADO	20	0,15
74.2	CESAREA EXTRAPERITONEAL	2	0,02

GRD 372 PARTO CON COMPLICACIONES
CDM 14 EMBARAZO, PARTO Y PUERPERIO
PESO 0,588 TIPO MÉDICO

DATOS GENERALES

Altas totales	22.358
Porcentaje sobre el total de altas	2,00
Diagnósticos por alta	3,62
Estancia media bruta	3,54
Desviación estándar	2,86
Coefficiente de variación	0,81
Punto de corte	5,50
Porcentaje de casos extremos	8,49
Estancia media depurada	2,99

DISTRIBUCIÓN POR EDAD

	Altas	%
< 1 año	0	0,00
1-14 años	0	0,00
15-34 años	17.998	80,50
35-49 años	4.349	19,45
50-64 años	2	0,01
65-79 años	0	0,00
> 80 años	0	0,00

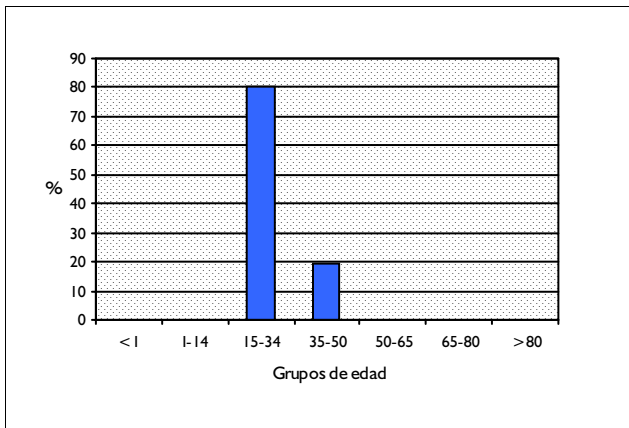

DISTRIBUCIÓN POR SEXO

	Altas	%
Hombres	0	0,00
Mujeres	22.358	100,00

DISTRIBUCIÓN SEGÚN INGRESO

	Altas	%
Urgente	20.978	93,83
Programado	1.380	6,17

DISTRIBUCION POR DÍAS DE ESTANCIA

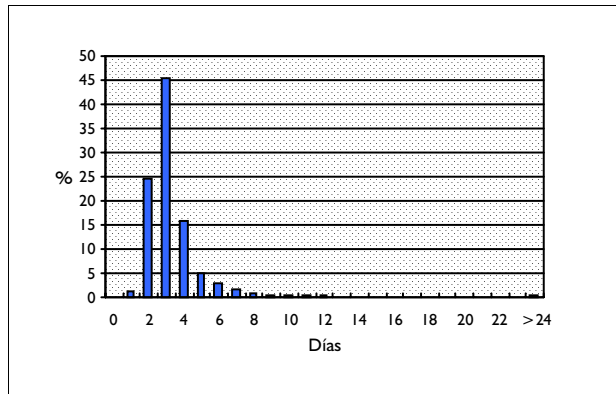

DISTRIBUCIÓN SEGÚN TIPO DE ALTA

	Altas	%
Domicilio	22.181	99,21
Traslado a otro hospital	31	0,14
Alta voluntaria	137	0,61
Éxito	0	0,00
Traslado a centro sociosanitario	0	0,00

DISTRIBUCIÓN SEGÚN FINANCIADOR

	Altas	%
Financiación pública	21.457	95,97
Mutualidades públicas	35	0,16
Empresas colaboradoras	70	0,31
Mut. acciden. trabajo y enf. prof.	0	0,00
Compañías accidente tráfico	12	0,05
Varios y Particulares	228	1,02
Convenios internacionales	31	0,14
Instituciones penitenciarias	33	0,15
Entidades privadas	93	0,42

INFORMACIÓN POR GRUPO DE HOSPITALES

	Altas	%	E.M
Grupo 1	2.570	11,49	3,40
Grupo 2	7.162	32,03	3,36
Grupo 3	3.452	15,44	3,65
Grupo 4	8.332	37,27	3,72
Grupo 5	842	3,77	3,33

DIAGNÓSTICO PRINCIPAL

	Nº	%
658.11 RUPTURA PREMATURA MEMBRANAS-PARIDA C/S PATOL ANTEPARTO/PARTO	9.791	43,79
644.21 INICIO PREMATURO DE PARTO-PARIDA, C/SIN PATOL. ANTEPART/PART	2.023	9,05
648.81 TOLER.ANOR.GLUC.EMB/PART/PUER-PARIDA C/S PATOL ANTEPAR/PARTO	1.742	7,79
658.21 PART RETAR.RUPT.ESPONT/NEOM MENBRAN-PARID C/S PAT ANTEP/PART	967	4,33
663.31 OTR ENROLLAM NEOM CORDON SIN COMPR-PARIDA C/S PAT ANTEP/PART	470	2,10

PROCEDIMIENTO QUIRÚRGICO QUE AFECTA A LA AGRUPACIÓN

Nº %

GRD 373 PARTO SIN COMPLICACIONES
CDM 14 EMBARAZO, PARTO Y PUERPERIO
PESO 0,4842 TIPO MÉDICO

DATOS GENERALES

Altas totales	60.387
Porcentaje sobre el total de altas	5,40
Diagnósticos por alta	2,65
Estancia media bruta	2,98
Desviación estándar	1,48
Coefficiente de variación	0,50
Punto de corte	4,50
Porcentaje de casos extremos	6,88
Estancia media depurada	2,72

DISTRIBUCIÓN POR EDAD

	Altas	%
< 1 año	0	0,00
1-14 años	0	0,00
15-34 años	50.358	83,39
35-49 años	9.993	16,55
50-64 años	8	0,01
65-79 años	0	0,00
> 80 años	0	0,00

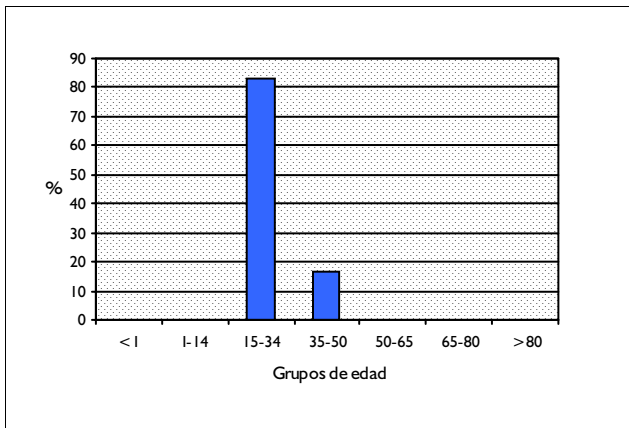

DISTRIBUCIÓN POR SEXO

	Altas	%
Hombres	0	0,00
Mujeres	60.387	100,00

DISTRIBUCIÓN SEGÚN INGRESO

	Altas	%
Urgente	56.680	93,86
Programado	3.707	6,14

DISTRIBUCION POR DÍAS DE ESTANCIA

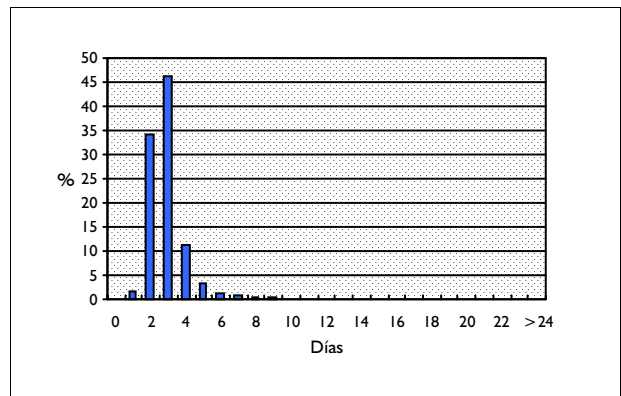

DISTRIBUCIÓN SEGÚN TIPO DE ALTA

	Altas	%
Domicilio	59.983	99,33
Traslado a otro hospital	18	0,03
Alta voluntaria	377	0,62
Éxito	1	0,00
Traslado a centro sociosanitario	0	0,00

DISTRIBUCIÓN SEGÚN FINANCIADOR

	Altas	%
Financiación pública	57.266	94,83
Mutualidades públicas	81	0,13
Empresas colaboradoras	168	0,28
Mut. acciden. trabajo y enf. prof.	2	0,00
Compañías accidente tráfico	4	0,01
Varios y Particulares	841	1,39
Convenios internacionales	62	0,10
Instituciones penitenciarias	57	0,09
Entidades privadas	142	0,24

INFORMACIÓN POR GRUPO DE HOSPITALES

	Altas	%	E.M
Grupo 1	7.401	12,26	2,71
Grupo 2	20.463	33,89	2,90
Grupo 3	9.671	16,02	3,05
Grupo 4	21.401	35,44	3,13
Grupo 5	1.451	2,40	2,70

DIAGNÓSTICO PRINCIPAL

	Nº	%
650 PARTO NORMAL	26.580	44,02
663.31 OTR ENROLLAM NEOM CORDON SIN COMPR-PARIDA C/S PAT ANTEP/PART	5.275	8,74
669.51 PART C FORCEPS/VACUUM EXTRACT-PARIDA C/S PATOL ANTEPART/PARTO	2.630	4,36
656.81 OTRA ALT.ESPEC.FETO/PLACENTA-PARIDA C/S PATOL ANTEPART/PARTO	2.288	3,79
664.01 DESGARRO PERINEAL PRIMER GRAD-PARIDA C/S PAT ANTEPARTO/PARTO	1.896	3,14

PROCEDIMIENTO QUIRÚRGICO QUE AFECTA A LA AGRUPACIÓN

Nº %

GRD 374 PARTO CON ESTERILIZACION Y/O DILATACION & LEGRADO
CDM 14 EMBARAZO, PARTO Y PUERPERIO
PESO 0,7948 TIPO QUIRÚRGICO

DATOS GENERALES

Altas totales	584
Porcentaje sobre el total de altas	0,05
Diagnósticos por alta	3,54
Estancia media bruta	4,83
Desviación estándar	3,82
Coefficiente de variación	0,79
Punto de corte	10,50
Porcentaje de casos extremos	4,97
Estancia media depurada	4,20

DISTRIBUCIÓN POR EDAD

	Altas	%
< 1 año	0	0,00
1-14 años	0	0,00
15-34 años	437	74,83
35-49 años	146	25,00
50-64 años	1	0,17
65-79 años	0	0,00
> 80 años	0	0,00

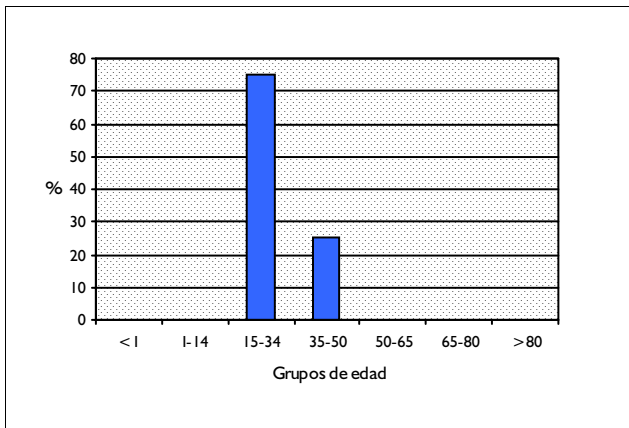

DISTRIBUCIÓN POR SEXO

	Altas	%
Hombres	0	0,00
Mujeres	584	100,00

DISTRIBUCIÓN SEGÚN INGRESO

	Altas	%
Urgente	551	94,35
Programado	33	5,65

DISTRIBUCION POR DÍAS DE ESTANCIA

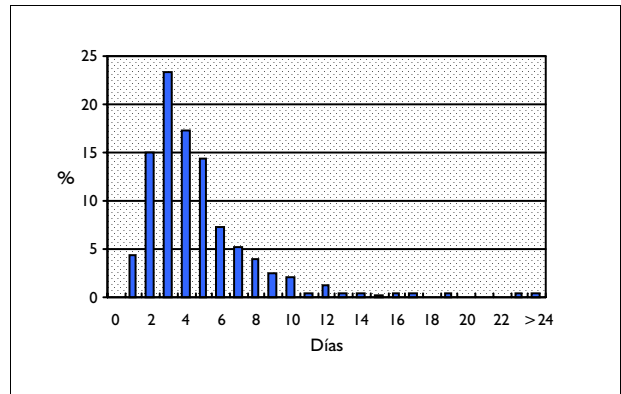

DISTRIBUCIÓN SEGÚN TIPO DE ALTA

	Altas	%
Domicilio	582	99,66
Traslado a otro hospital	0	0,00
Alta voluntaria	2	0,34
Éxito	0	0,00
Traslado a centro sociosanitario	0	0,00

DISTRIBUCIÓN SEGÚN FINANCIADOR

	Altas	%
Financiación pública	563	96,40
Mutualidades públicas	0	0,00
Empresas colaboradoras	4	0,68
Mut. acciden. trabajo y enf. prof.	0	0,00
Compañías accidente tráfico	0	0,00
Varios y Particulares	9	1,54
Convenios internacionales	1	0,17
Instituciones penitenciarias	1	0,17
Entidades privadas	2	0,34

INFORMACIÓN POR GRUPO DE HOSPITALES

	Altas	%	E.M
Grupo 1	60	10,27	4,62
Grupo 2	267	45,72	4,84
Grupo 3	83	14,21	5,06
Grupo 4	162	27,74	4,81
Grupo 5	12	2,05	4,17

DIAGNÓSTICO PRINCIPAL

	Nº	%
640.01 AMENAZA DE ABORTO-PARIDA, CON/SIN PATOLOG. ANTEPARTO O PARTO	78	13,36
667.12 RETENC PRODUCTOS CONCEP SIN HEMORR-PARIDA COMPLIC POSTPARTO	53	9,08
666.22 HEMORR POSTPART RETARDAD/SECUNAR-PARIDA COMPLIC POSTPARTO	41	7,02
656.41 MUERTE INTRAUTERINA-PARIDA CON/SIN PATOLOG ANTEPARTO/PARTO	40	6,85
650 PARTO NORMAL	36	6,16

PROCEDIMIENTO QUIRÚRGICO QUE AFECTA A LA AGRUPACIÓN

	Nº	%
69.02 DILATACION Y LEGRADO DESPUES DE PARTO O ABORTO	517	88,53
66.39 OTRA DESTRUCCION U OCLUSION BILATERAL DE TROMPAS DE FALOPIO	32	5,48
66.32 OTRA LIGADURA Y SECCION BILATERAL DE TROMPAS DE FALOPIO	17	2,91
69.09 OTRA DILATACION Y LEGRADO	7	1,20
69.52 LEGRADO POR ASPIRACION DESPUES DE PARTO O ABORTO	6	1,03

GRD 375 PARTO CON PROCEDIMIENTO QUIRURGICO EXCEPTO D & L Y/O ESTERILIZACION
 CDM 14 EMBARAZO, PARTO Y PUERPERIO
 PESO 0,5876 TIPO QUIRÚRGICO

DATOS GENERALES

Altas totales	234
Porcentaje sobre el total de altas	0,02
Diagnósticos por alta	4,59
Estancia media bruta	4,51
Desviación estándar	7,50
Coefficiente de variación	1,66
Punto de corte	8,00
Porcentaje de casos extremos	5,98
Estancia media depurada	3,58

DISTRIBUCIÓN POR EDAD

	Altas	%
< 1 año	0	0,00
1-14 años	0	0,00
15-34 años	192	82,05
35-49 años	42	17,95
50-64 años	0	0,00
65-79 años	0	0,00
> 80 años	0	0,00

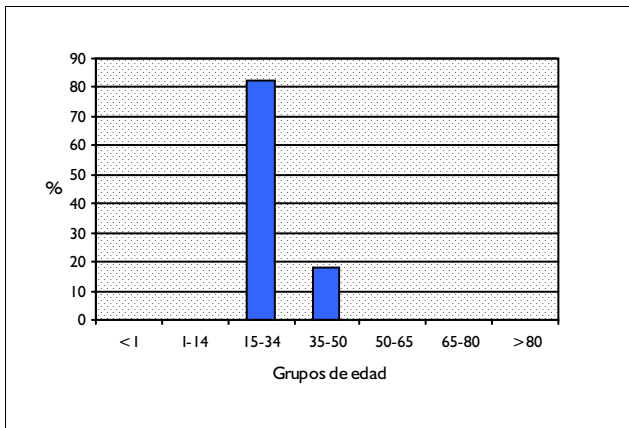

DISTRIBUCIÓN POR SEXO

	Altas	%
Hombres	0	0,00
Mujeres	234	100,00

DISTRIBUCIÓN SEGÚN INGRESO

	Altas	%
Urgente	215	91,88
Programado	19	8,12

DISTRIBUCION POR DÍAS DE ESTANCIA

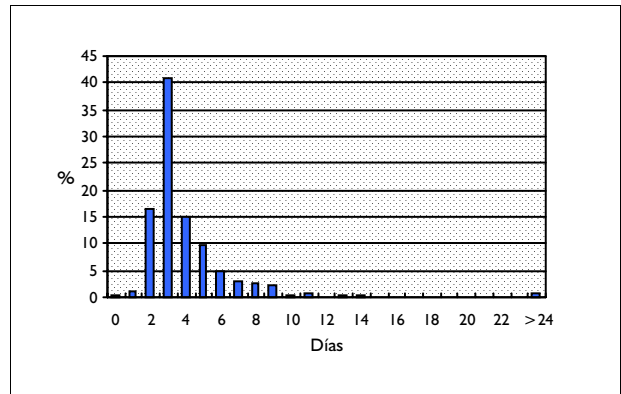

DISTRIBUCIÓN SEGÚN TIPO DE ALTA

	Altas	%
Domicilio	231	98,72
Traslado a otro hospital	2	0,85
Alta voluntaria	1	0,43
Éxitus	0	0,00
Traslado a centro sociosanitario	0	0,00

DISTRIBUCIÓN SEGÚN FINANCIADOR

	Altas	%
Financiación pública	227	97,01
Mutualidades públicas	0	0,00
Empresas colaboradoras	3	1,28
Mut. acciden. trabajo y enf. prof.	0	0,00
Compañías accidente tráfico	0	0,00
Varios y Particulares	0	0,00
Convenios internacionales	0	0,00
Instituciones penitenciarias	0	0,00
Entidades privadas	1	0,43

INFORMACIÓN POR GRUPO DE HOSPITALES

	Altas	%	E.M
Grupo 1	27	11,54	4,07
Grupo 2	76	32,48	3,62
Grupo 3	53	22,65	6,21
Grupo 4	77	32,91	4,35
Grupo 5	1	0,43	7,00

DIAGNÓSTICO PRINCIPAL

	Nº	%
658.11 RUPTURA PREMATURA MEMBRANAS-PARIDA C/S PATOL ANTEPARTO/PARTO	28	11,97
665.31 DESGARRO CERVIX-PARIDA CON/SIN PATOLOGIA ANTEPARTO/PARTO	19	8,12
662.21 SECUNDA FASE PROLONGADA-PARIDA C/SIN PATOLOG ANTEPARTO/PARTO	16	6,84
669.51 PART C FORCEPS/VACUUM EXTRACT-PARIDA C/S PATOL ANTEPARTO/PARTO	14	5,98
656.81 OTRA ALT.ESPEC.FETO/PLACENTA-PARIDA C/S PATOL ANTEPARTO/PARTO	9	3,85

PROCEDIMIENTO QUIRÚRGICO QUE AFECTA A LA AGRUPACIÓN

	Nº	%
75.51 REPARACION DE DESGARRO OBSTETRICO ACTUAL DE CUELLO UTERINO	94	40,17
73.99 OTRA OPERACION DE ASISTENCIA AL PERIODO EXPULSIVO NCOC	32	13,68
70.33 EXCISION O DESTRUCCION DE LESION DE VAGINA	25	10,68
75.61 REPARACION DE DESGARRO OBSTETRICO ACTUAL DE VEJIGA Y URETRA	14	5,98
75.99 OTRAS OPERACIONES OBSTETRICAS NCOC	10	4,27

GRD 376
CDM 14
PESO 0,5594

DIAGNOSTICOS POST-PARTO & POST-ABORTO SIN PROCEDIMIENTO QUIRURGICO
EMBARAZO, PARTO Y PUERPERIO
TIPO MÉDICO

DATOS GENERALES

Altas totales	1.021
Porcentaje sobre el total de altas	0,09
Diagnósticos por alta	1,88
Estancia media bruta	3,86
Desviación estándar	3,58
Coefficiente de variación	0,93
Punto de corte	9,50
Porcentaje de casos extremos	8,52
Estancia media depurada	3,45

DISTRIBUCIÓN POR EDAD

	Altas	%
< 1 año	0	0,00
1-14 años	0	0,00
15-34 años	833	81,59
35-49 años	183	17,92
50-64 años	1	0,10
65-79 años	0	0,00
> 80 años	0	0,00

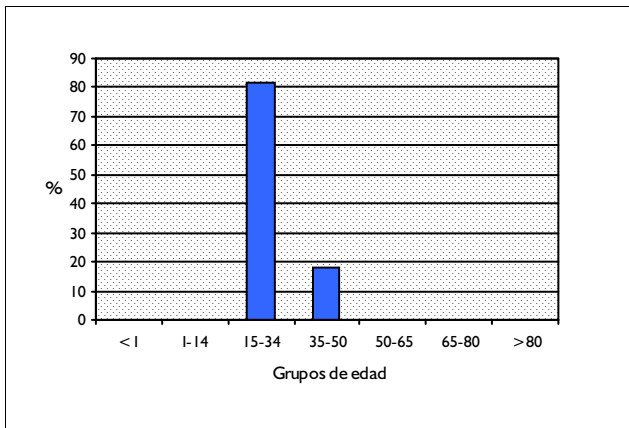

DISTRIBUCIÓN POR SEXO

	Altas	%
Hombres	0	0,00
Mujeres	1.021	100,00

DISTRIBUCIÓN SEGÚN INGRESO

	Altas	%
Urgente	980	95,98
Programado	41	4,02

DISTRIBUCION POR DÍAS DE ESTANCIA

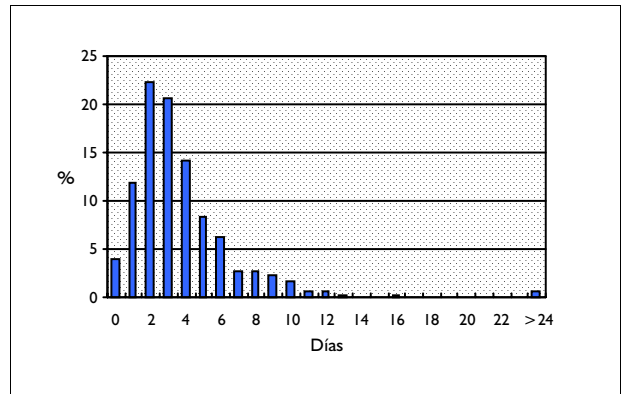

DISTRIBUCIÓN SEGÚN TIPO DE ALTA

	Altas	%
Domicilio	998	97,75
Traslado a otro hospital	7	0,69
Alta voluntaria	14	1,37
Éxito	2	0,20
Traslado a centro sociosanitario	0	0,00

DISTRIBUCIÓN SEGÚN FINANCIADOR

	Altas	%
Financiación pública	968	94,81
Mutualidades públicas	3	0,29
Empresas colaboradoras	2	0,20
Mut. acciden. trabajo y enf. prof.	0	0,00
Compañías accidente tráfico	2	0,20
Varios y Particulares	26	2,55
Convenios internacionales	0	0,00
Instituciones penitenciarias	3	0,29
Entidades privadas	5	0,49

INFORMACIÓN POR GRUPO DE HOSPITALES

	Altas	%	E.M
Grupo 1	135	13,22	3,23
Grupo 2	388	38,00	3,80
Grupo 3	148	14,50	4,49
Grupo 4	332	32,52	3,83
Grupo 5	18	1,76	5,22

DIAGNÓSTICO PRINCIPAL

	Nº	%
670.04 INFECCION PUERPERAL GRAVE-COMPLICACION POSTPARTO	125	12,24
666.24 HEMORR POSTPARTO RETARDADA/SECUNDARIA-COMPLIC POSTPARTO	111	10,87
V24.0 CUIDADOS Y EXAMEN POSTPARTO INMEDIATAMENTE DESPUES DEL PARTO	106	10,38
672.04 PIREXIA PUERPERAL NEOM-COMPLICACION POSTPARTO	98	9,60
674.34 OTRA COMPLIC HERID QUIRURG OBST-COMPLICACION POSTPARTO	63	6,17

PROCEDIMIENTO QUIRÚRGICO QUE AFECTA A LA AGRUPACIÓN

Nº %

GRD 377 **DIAGNOSTICOS POST-PARTO & POST-ABORTO CON PROCEDIMIENTO QUIRURGICO**
 CDM 14 **EMBARAZO, PARTO Y PUERPERIO**
 PESO 1,0688 **TIPO QUIRÚRGICO**

DATOS GENERALES

Altas totales	636
Porcentaje sobre el total de altas	0,06
Diagnósticos por alta	1,65
Estancia media bruta	3,12
Desviación estándar	3,40
Coefficiente de variación	1,09
Punto de corte	8,50
Porcentaje de casos extremos	8,33
Estancia media depurada	2,61

DISTRIBUCIÓN POR EDAD

	Altas	%
< 1 año	0	0,00
1-14 años	0	0,00
15-34 años	505	79,40
35-49 años	129	20,28
50-64 años	1	0,16
65-79 años	0	0,00
> 80 años	0	0,00

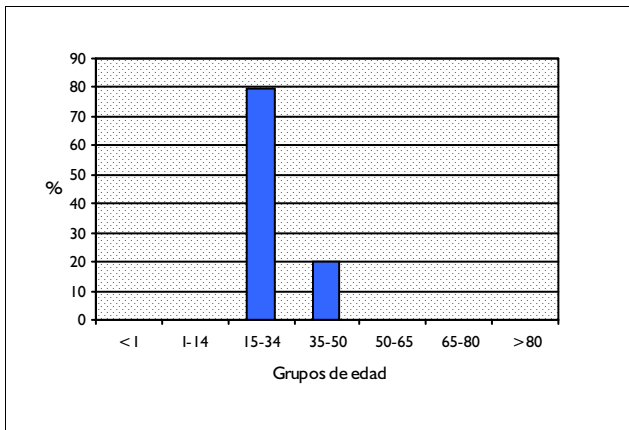

DISTRIBUCIÓN POR SEXO

	Altas	%
Hombres	0	0,00
Mujeres	636	100,00

DISTRIBUCIÓN SEGÚN INGRESO

	Altas	%
Urgente	607	95,44
Programado	29	4,56

DISTRIBUCION POR DÍAS DE ESTANCIA

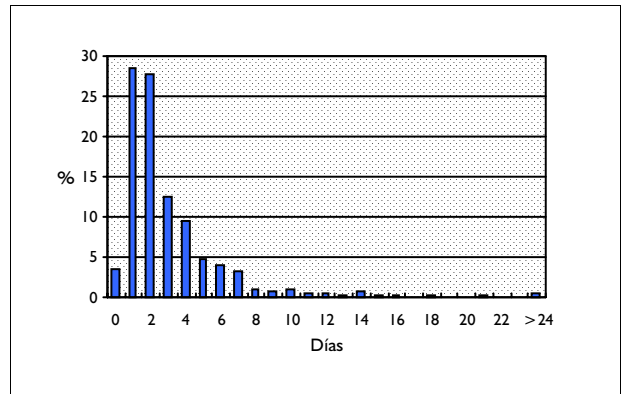

DISTRIBUCIÓN SEGÚN TIPO DE ALTA

	Altas	%
Domicilio	631	99,21
Traslado a otro hospital	1	0,16
Alta voluntaria	2	0,31
Éxitus	2	0,31
Traslado a centro sociosanitario	0	0,00

DISTRIBUCIÓN SEGÚN FINANCIADOR

	Altas	%
Financiación pública	611	96,07
Mutualidades públicas	0	0,00
Empresas colaboradoras	2	0,31
Mut. acciden. trabajo y enf. prof.	0	0,00
Compañías accidente tráfico	0	0,00
Varios y Particulares	9	1,42
Convenios internacionales	0	0,00
Instituciones penitenciarias	1	0,16
Entidades privadas	3	0,47

INFORMACIÓN POR GRUPO DE HOSPITALES

	Altas	%	E.M
Grupo 1	72	11,32	2,83
Grupo 2	248	38,99	3,04
Grupo 3	94	14,78	3,32
Grupo 4	210	33,02	3,21
Grupo 5	12	1,89	3,08

DIAGNÓSTICO PRINCIPAL

	Nº	%
666.24 HEMORR POSTPARTO RETARDADA/SECUNDARIA-COMPLIC POSTPARTO	292	45,91
667.14 RETENC PRODUCTOS CONCEP SIN HEMORR-COMPLICACION POSTPARTO	82	12,89
639.1 HEMORRAGIA RETARDADA O EXCESIVA (POSTABORTO Y EMB.ECT./MOL.)	43	6,76
670.04 INFECCION PUERPERAL GRAVE-COMPLICACION POSTPARTO	39	6,13
639.8 OTRAS COMPLICACIONES ESPECIFICADAS (POSTABORT./EMB.ECT.MOL.)	31	4,87

PROCEDIMIENTO QUIRÚRGICO QUE AFECTA A LA AGRUPACIÓN

	Nº	%
69.02 DILATACION Y LEGRADO DESPUES DE PARTO O ABORTO	500	78,62
69.09 OTRA DILATACION Y LEGRADO	40	6,29
69.52 LEGRADO POR ASPIRACION DESPUES DE PARTO O ABORTO	22	3,46
54.61 NUEVO CIERRE DE DISRUPCION POSTOPERATORIA DE PARED ABDOMINAL	13	2,04
68.29 OTRA EXCISION O DESTRUCCION DE LESION DE UTERO	6	0,94

GRD 378 EMBARAZO ECTOPICO
CDM 14 EMBARAZO, PARTO Y PUERPERIO
PESO 1,0676 TIPO MÉDICO

DATOS GENERALES

Altas totales	1.278
Porcentaje sobre el total de altas	0,11
Diagnósticos por alta	1,72
Estancia media bruta	5,46
Desviación estándar	3,96
Coefficiente de variación	0,73
Punto de corte	13,00
Porcentaje de casos extremos	5,71
Estancia media depurada	4,87

DISTRIBUCIÓN POR EDAD

	Altas	%
< 1 año	0	0,00
1-14 años	0	0,00
15-34 años	944	73,87
35-49 años	333	26,06
50-64 años	0	0,00
65-79 años	0	0,00
> 80 años	0	0,00

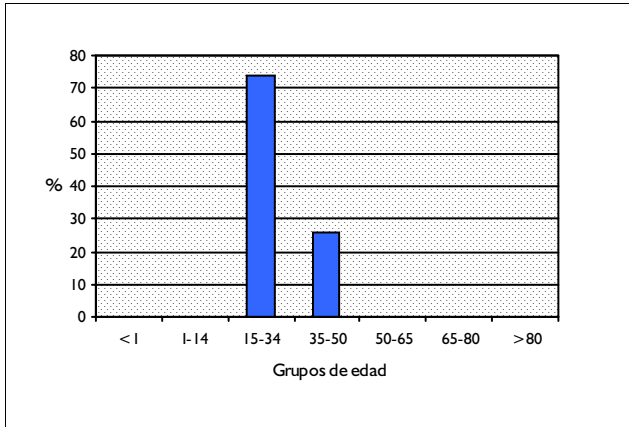

DISTRIBUCIÓN POR SEXO

	Altas	%
Hombres	0	0,00
Mujeres	1.278	100,00

DISTRIBUCIÓN SEGÚN INGRESO

	Altas	%
Urgente	1.204	94,21
Programado	74	5,79

DISTRIBUCION POR DÍAS DE ESTANCIA

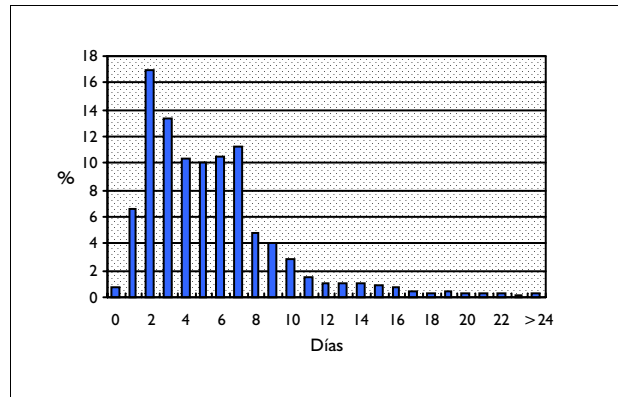

DISTRIBUCIÓN SEGÚN TIPO DE ALTA

	Altas	%
Domicilio	1.265	98,98
Traslado a otro hospital	2	0,16
Alta voluntaria	10	0,78
Éxito	1	0,08
Traslado a centro sociosanitario	0	0,00

DISTRIBUCIÓN SEGÚN FINANCIADOR

	Altas	%
Financiación pública	1.194	93,43
Mutualidades públicas	2	0,16
Empresas colaboradoras	6	0,47
Mut. acciden. trabajo y enf. prof.	0	0,00
Compañías accidente tráfico	1	0,08
Varios y Particulares	28	2,19
Convenios internacionales	6	0,47
Instituciones penitenciarias	8	0,63
Entidades privadas	9	0,70

INFORMACIÓN POR GRUPO DE HOSPITALES

	Altas	%	E.M
Grupo 1	141	11,03	4,57
Grupo 2	454	35,52	5,77
Grupo 3	209	16,35	6,89
Grupo 4	451	35,29	4,86
Grupo 5	23	1,80	3,57

DIAGNÓSTICO PRINCIPAL

	Nº	%
633.1 EMBARAZO TUBARICO	908	71,05
633.9 EMBARAZO ECTOPICO NO ESPECIFICADO	174	13,62
633.0 EMBARAZO ABDOMINAL	105	8,22
633.8 OTRO EMBARAZO ECTOPICO	62	4,85
633.2 EMBARAZO OVARICO	29	2,27

PROCEDIMIENTO QUIRÚRGICO QUE AFECTA A LA AGRUPACIÓN

Nº %

GRD 379 AMENAZA DE ABORTO
 CDM 14 EMBARAZO, PARTO Y PUERPERIO
 PESO 0,4245 TIPO MÉDICO

DATOS GENERALES

Altas totales	8.031
Porcentaje sobre el total de altas	0,72
Diagnósticos por alta	1,73
Estancia media bruta	3,84
Desviación estándar	4,32
Coefficiente de variación	1,12
Punto de corte	9,50
Porcentaje de casos extremos	11,44
Estancia media depurada	3,12

DISTRIBUCIÓN POR EDAD

	Altas	%
< 1 año	0	0,00
1-14 años	0	0,00
15-34 años	6.691	83,31
35-49 años	1.331	16,57
50-64 años	2	0,02
65-79 años	0	0,00
> 80 años	0	0,00

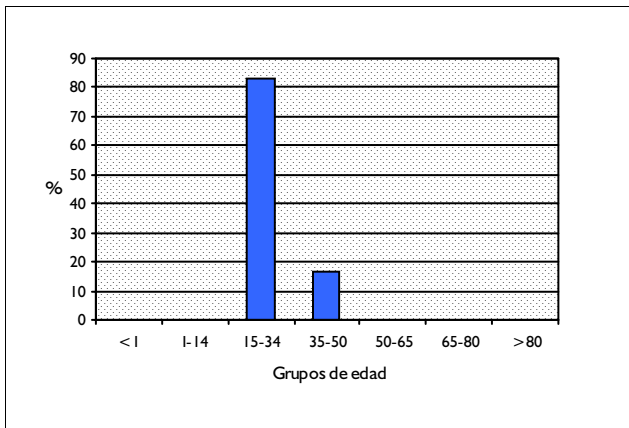

DISTRIBUCIÓN POR SEXO

	Altas	%
Hombres	0	0,00
Mujeres	8.031	100,00

DISTRIBUCIÓN SEGÚN INGRESO

	Altas	%
Urgente	7.694	95,80
Programado	337	4,20

DISTRIBUCION POR DÍAS DE ESTANCIA

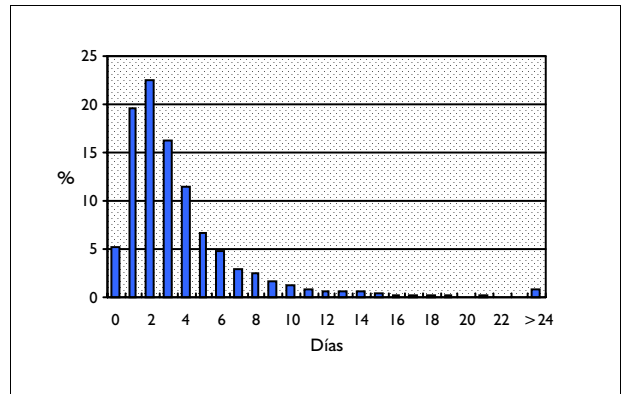

DISTRIBUCIÓN SEGÚN TIPO DE ALTA

	Altas	%
Domicilio	7.709	95,99
Traslado a otro hospital	106	1,32
Alta voluntaria	215	2,68
Éxito	0	0,00
Traslado a centro sociosanitario	0	0,00

DISTRIBUCIÓN SEGÚN FINANCIADOR

	Altas	%
Financiación pública	7.705	95,94
Mutualidades públicas	12	0,15
Empresas colaboradoras	41	0,51
Mut. acciden. trabajo y enf. prof.	2	0,02
Compañías accidente tráfico	11	0,14
Varios y Particulares	131	1,63
Convenios internacionales	3	0,04
Instituciones penitenciarias	15	0,19
Entidades privadas	22	0,27

INFORMACIÓN POR GRUPO DE HOSPITALES

	Altas	%	E.M
Grupo 1	1.199	14,93	4,06
Grupo 2	2.762	34,39	3,98
Grupo 3	1.369	17,05	3,96
Grupo 4	2.542	31,65	3,59
Grupo 5	159	1,98	2,35

DIAGNÓSTICO PRINCIPAL

	Nº	%
644.03 AMENAZA DE PARTO PREMATURO-COMPLICACION ANTEPARTO	4.524	56,33
640.03 AMENAZA DE ABORTO-ESTADO O COMPLICACION ANTEPARTO	2.907	36,20
640.93 HEMORRAGIA NEOM INICIO EMBARAZO-ESTADO/COMPLICACION ANTEPARTO	377	4,69
640.00 AMENAZA DE ABORTO-EPISODIO DE CUIDADOS NEOM	109	1,36
640.83 OTRA HEMORRAGIA ESPEC. INICIO EMBARAZO-ESTADO/COMPL. ANTEPARTO	72	0,90

PROCEDIMIENTO QUIRÚRGICO QUE AFECTA A LA AGRUPACIÓN

Nº %

GRD 380 ABORTO SIN DILATACION & LEGRADO
 CDM 14 EMBARAZO, PARTO Y PUERPERIO
 PESO 0,3232 TIPO MÉDICO

DATOS GENERALES

Altas totales	1.318
Porcentaje sobre el total de altas	0,12
Diagnósticos por alta	1,54
Estancia media bruta	2,61
Desviación estándar	3,34
Coefficiente de variación	1,28
Punto de corte	6,00
Porcentaje de casos extremos	14,26
Estancia media depurada	2,28

DISTRIBUCIÓN POR EDAD

	Altas	%
< 1 año	0	0,00
1-14 años	0	0,00
15-34 años	998	75,72
35-49 años	319	24,20
50-64 años	1	0,08
65-79 años	0	0,00
> 80 años	0	0,00

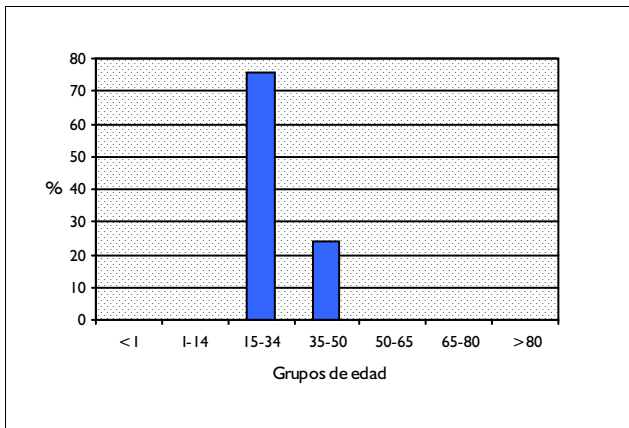

DISTRIBUCIÓN POR SEXO

	Altas	%
Hombres	0	0,00
Mujeres	1.318	100,00

DISTRIBUCIÓN SEGÚN INGRESO

	Altas	%
Urgente	1.237	93,85
Programado	81	6,15

DISTRIBUCION POR DÍAS DE ESTANCIA

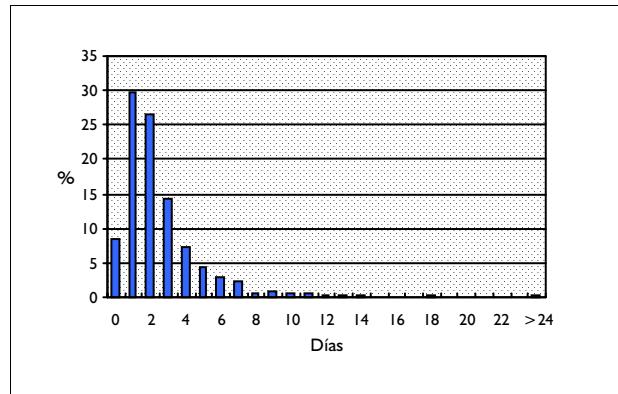

DISTRIBUCIÓN SEGÚN TIPO DE ALTA

	Altas	%
Domicilio	1.282	97,27
Traslado a otro hospital	4	0,30
Alta voluntaria	32	2,43
Éxito	0	0,00
Traslado a centro sociosanitario	0	0,00

DISTRIBUCIÓN SEGÚN FINANCIADOR

	Altas	%
Financiación pública	1.253	95,07
Mutualidades públicas	4	0,30
Empresas colaboradoras	6	0,46
Mut. acciden. trabajo y enf. prof.	0	0,00
Compañías accidente tráfico	0	0,00
Varios y Particulares	14	1,06
Convenios internacionales	3	0,23
Instituciones penitenciarias	4	0,30
Entidades privadas	3	0,23

INFORMACIÓN POR GRUPO DE HOSPITALES

	Altas	%	E.M
Grupo 1	185	14,04	2,17
Grupo 2	424	32,17	2,67
Grupo 3	179	13,58	3,04
Grupo 4	490	37,18	2,66
Grupo 5	40	3,03	1,53

DIAGNÓSTICO PRINCIPAL

	Nº	%
634.92 ABORTO ESPONTANEO NO COMPLICADO-COMPLETO	444	33,69
637.92 ABORTO NEOM SIN COMPLICACION-COMPLETO	356	27,01
632 ABORTO DIFERIDO	201	15,25
634.91 ABORTO ESPONTANEO NO COMPLICADO-INCOMPLETO	54	4,10
634.90 ABORTO ESPONTANEO NO COMPLICADO-NEOM	51	3,87

PROCEDIMIENTO QUIRÚRGICO QUE AFECTA A LA AGRUPACIÓN

Nº %

GRD 381 ABORTO CON DILATACION & LEGRADO. ASPIRACION O HISTEROTOMIA
CDM 14 EMBARAZO, PARTO Y PUERPERIO
PESO 0,4741 TIPO QUIRÚRGICO

DATOS GENERALES

Altas totales	14.545
Porcentaje sobre el total de altas	1,30
Diagnósticos por alta	1,36
Estancia media bruta	1,95
Desviación estándar	3,44
Coefficiente de variación	1,77
Punto de corte	3,50
Porcentaje de casos extremos	13,26
Estancia media depurada	1,62

DISTRIBUCIÓN POR EDAD

	Altas	%
< 1 año	0	0,00
1-14 años	0	0,00
15-34 años	10.142	69,73
35-49 años	4.378	30,10
50-64 años	12	0,08
65-79 años	0	0,00
> 80 años	0	0,00

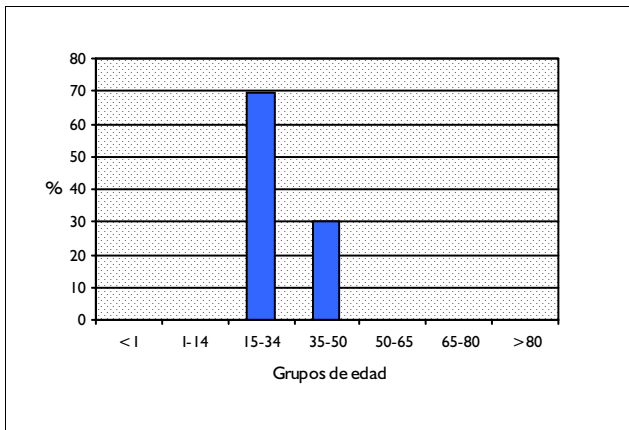

DISTRIBUCIÓN POR SEXO

	Altas	%
Hombres	0	0,00
Mujeres	14.545	100,00

DISTRIBUCIÓN SEGÚN INGRESO

	Altas	%
Urgente	13.690	94,12
Programado	855	5,88

DISTRIBUCION POR DÍAS DE ESTANCIA

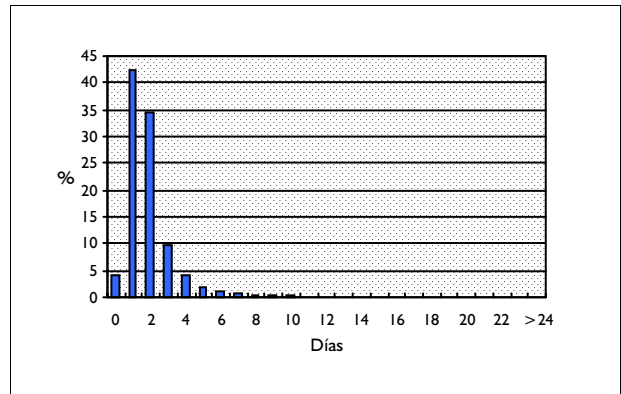

DISTRIBUCIÓN SEGÚN TIPO DE ALTA

	Altas	%
Domicilio	14.473	99,50
Traslado a otro hospital	4	0,03
Alta voluntaria	59	0,41
Éxitus	2	0,01
Traslado a centro sociosanitario	0	0,00

DISTRIBUCIÓN SEGÚN FINANCIADOR

	Altas	%
Financiación pública	13.773	94,69
Mutualidades públicas	17	0,12
Empresas colaboradoras	50	0,34
Mut. acciden. trabajo y enf. prof.	0	0,00
Compañías accidente tráfico	2	0,01
Varios y Particulares	261	1,79
Convenios internacionales	29	0,20
Instituciones penitenciarias	30	0,21
Entidades privadas	50	0,34

INFORMACIÓN POR GRUPO DE HOSPITALES

	Altas	%	E.M
Grupo 1	1.660	11,41	1,78
Grupo 2	5.020	34,51	2,08
Grupo 3	2.312	15,90	2,07
Grupo 4	5.147	35,39	1,84
Grupo 5	406	2,79	1,67

DIAGNÓSTICO PRINCIPAL

	Nº	%
632 ABORTO DIFERIDO	7.050	48,47
637.91 ABORTO NEOM SIN COMPLICACION-INCOMPLETO	3.237	22,26
634.91 ABORTO ESPONTANEO NO COMPLICADO-INCOMPLETO	2.234	15,36
634.11 ABORTO ESPONTANEO CON HEMORRAGIA RETARD/EXCESIVA-INCOMPLETO	681	4,68
637.90 ABORTO NEOM SIN COMPLICACION-NEOM	433	2,98

PROCEDIMIENTO QUIRÚRGICO QUE AFECTA A LA AGRUPACIÓN

	Nº	%
69.02 DILATACION Y LEGRADO DESPUES DE PARTO O ABORTO	13.581	93,37
69.01 DILATACION Y LEGRADO PARA TERMINACION DE EMBARAZO	440	3,03
69.52 LEGRADO POR ASPIRACION DESPUES DE PARTO O ABORTO	278	1,91
69.51 LEGRADO POR ASPIRACION DE UTERO PARA TERMINACION DE EMBARAZO	123	0,85
69.09 OTRA DILATACION Y LEGRADO	117	0,80

GRD 382 FALSO TRABAJO DE PARTO
CDM 14 EMBARAZO, PARTO Y PUERPERIO
PESO 0,1416 TIPO MÉDICO

DATOS GENERALES

Altas totales	2.896
Porcentaje sobre el total de altas	0,26
Diagnósticos por alta	1,46
Estancia media bruta	1,68
Desviación estándar	2,04
Coefficiente de variación	1,21
Punto de corte	3,50
Porcentaje de casos extremos	29,42
Estancia media depurada	1,55

DISTRIBUCIÓN POR EDAD

	Altas	%
< 1 año	0	0,00
1-14 años	0	0,00
15-34 años	2.429	83,87
35-49 años	465	16,06
50-64 años	1	0,03
65-79 años	0	0,00
> 80 años	0	0,00

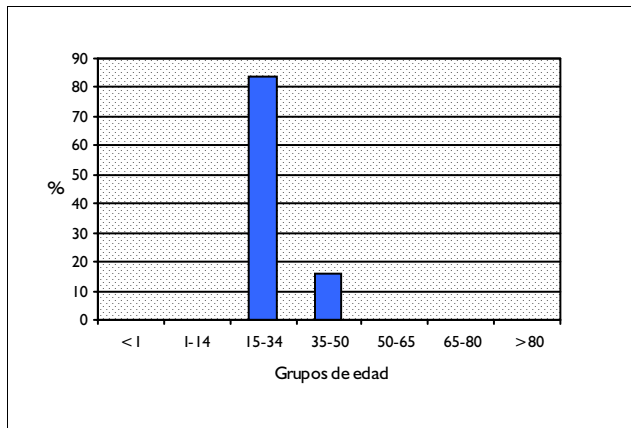

DISTRIBUCIÓN POR SEXO

	Altas	%
Hombres	0	0,00
Mujeres	2.896	100,00

DISTRIBUCIÓN SEGÚN INGRESO

	Altas	%
Urgente	2.786	96,20
Programado	110	3,80

DISTRIBUCION POR DÍAS DE ESTANCIA

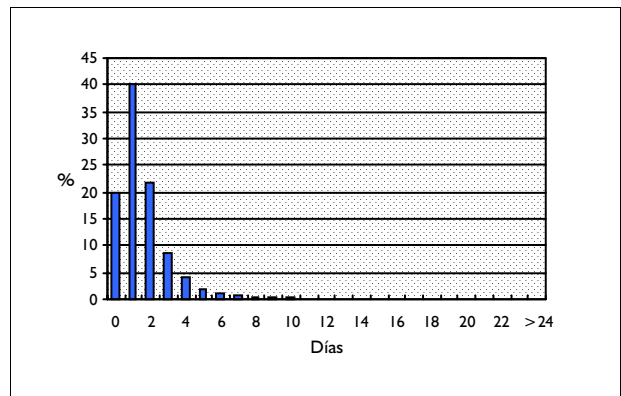

DISTRIBUCIÓN SEGÚN TIPO DE ALTA

	Altas	%
Domicilio	2.742	94,68
Traslado a otro hospital	5	0,17
Alta voluntaria	149	5,15
Éxito	0	0,00
Traslado a centro sociosanitario	0	0,00

DISTRIBUCIÓN SEGÚN FINANCIADOR

	Altas	%
Financiación pública	2.809	97,00
Mutualidades públicas	3	0,10
Empresas colaboradoras	8	0,28
Mut. acciden. trabajo y enf. prof.	0	0,00
Compañías accidente tráfico	3	0,10
Varios y Particulares	36	1,24
Convenios internacionales	0	0,00
Instituciones penitenciarias	5	0,17
Entidades privadas	7	0,24

INFORMACIÓN POR GRUPO DE HOSPITALES

	Altas	%	E.M
Grupo 1	440	15,19	1,34
Grupo 2	1.081	37,33	1,87
Grupo 3	700	24,17	1,73
Grupo 4	580	20,03	1,64
Grupo 5	95	3,28	0,87

DIAGNÓSTICO PRINCIPAL

	Nº	%
644.13 OTRA AMENAZA DE PARTO-COMPLICACION ANTEPARTO	2.812	97,10
644.10 OTRA AMENAZA DE PARTO-CUIDADOS NEOM	84	2,90

PROCEDIMIENTO QUIRÚRGICO QUE AFECTA A LA AGRUPACIÓN

Nº %

GRD 383
CDM 14
PESO 0,5872

OTROS DIAGNOSTICOS ANTEPARTO CON COMPLICACIONES MEDICAS
EMBARAZO, PARTO Y PUERPERIO
TIPO MÉDICO

DATOS GENERALES

Altas totales	7.848
Porcentaje sobre el total de altas	0,70
Diagnósticos por alta	2,39
Estancia media bruta	3,71
Desviación estándar	3,35
Coefficiente de variación	0,90
Punto de corte	9,50
Porcentaje de casos extremos	7,03
Estancia media depurada	3,31

DISTRIBUCIÓN POR EDAD

	Altas	%
< 1 año	0	0,00
1-14 años	0	0,00
15-34 años	6.571	83,73
35-49 años	1.272	16,21
50-64 años	0	0,00
65-79 años	0	0,00
> 80 años	0	0,00

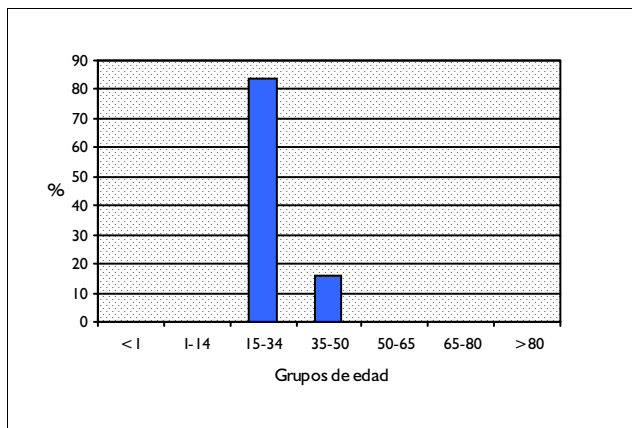

DISTRIBUCIÓN POR SEXO

	Altas	%
Hombres	0	0,00
Mujeres	7.848	100,00

DISTRIBUCIÓN SEGÚN INGRESO

	Altas	%
Urgente	7.214	91,92
Programado	634	8,08

DISTRIBUCION POR DÍAS DE ESTANCIA

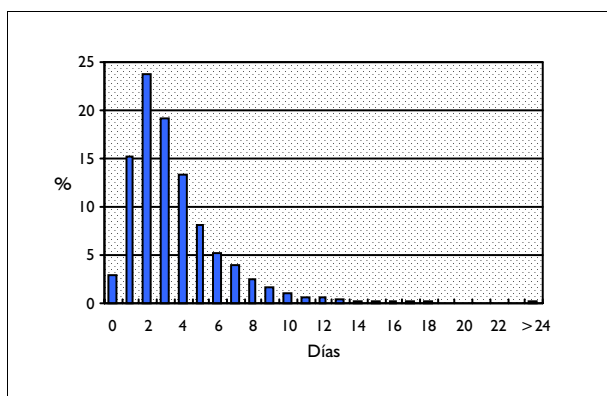

DISTRIBUCIÓN SEGÚN TIPO DE ALTA

	Altas	%
Domicilio	7.590	96,71
Traslado a otro hospital	85	1,08
Alta voluntaria	168	2,14
Éxito	2	0,03
Traslado a centro sociosanitario	1	0,01

DISTRIBUCIÓN SEGÚN FINANCIADOR

	Altas	%
Financiación pública	7.567	96,42
Mutualidades públicas	6	0,08
Empresas colaboradoras	18	0,23
Mut. acciden. trabajo y enf. prof.	1	0,01
Compañías accidente tráfico	10	0,13
Varios y Particulares	100	1,27
Convenios internacionales	6	0,08
Instituciones penitenciarias	18	0,23
Entidades privadas	26	0,33

INFORMACIÓN POR GRUPO DE HOSPITALES

	Altas	%	E.M
Grupo 1	1.202	15,32	3,53
Grupo 2	2.485	31,66	3,86
Grupo 3	1.624	20,69	3,55
Grupo 4	2.377	30,29	3,83
Grupo 5	160	2,04	2,41

DIAGNÓSTICO PRINCIPAL

	Nº	%
643.03 HIPEREMESIS GRAVIDICA LEVE-COMPLICACION ANTEPARTO	1.192	15,19
648.93 OTR ENFERMED. EMBAR/PARTO/PUERPERIO-COMPLICACION ANTEPARTO	1.185	15,10
646.63 INFECCION VIAS GENITOURINARIAS-COMPLICACION ANTEPARTO	1.080	13,76
646.23 ENFERM RENAL NEOM EMBARAZO SIN HIPERTEN-COMPLICACION ANTEPARTO	916	11,67
648.83 TOLER.ANORMAL GLUCOSA EMBAR/PART/PUERP-COMPLICACION ANTEPARTO	662	8,44

PROCEDIMIENTO QUIRÚRGICO QUE AFECTA A LA AGRUPACIÓN

Nº %

GRD 384 OTROS DIAGNOSTICOS ANTEPARTO SIN COMPLICACIONES MEDICAS
 CDM 14 EMBARAZO, PARTO Y PUERPERIO
 PESO 0,4144 TIPO MÉDICO

DATOS GENERALES

Altas totales	4.615
Porcentaje sobre el total de altas	0,41
Diagnósticos por alta	1,63
Estancia media bruta	3,33
Desviación estándar	3,93
Coefficiente de variación	1,18
Punto de corte	8,50
Porcentaje de casos extremos	11,38
Estancia media depurada	2,64

DISTRIBUCIÓN POR EDAD

	Altas	%
< 1 año	0	0,00
1-14 años	0	0,00
15-34 años	3.429	74,30
35-49 años	1.166	25,27
50-64 años	14	0,30
65-79 años	0	0,00
> 80 años	0	0,00

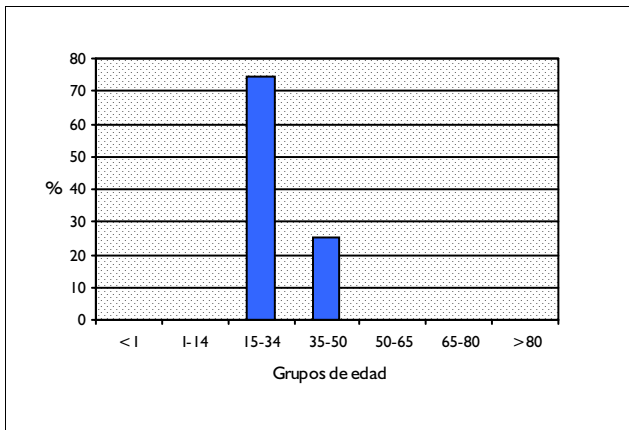

DISTRIBUCIÓN POR SEXO

	Altas	%
Hombres	0	0,00
Mujeres	4.615	100,00

DISTRIBUCIÓN SEGÚN INGRESO

	Altas	%
Urgente	3.767	81,63
Programado	848	18,37

DISTRIBUCION POR DÍAS DE ESTANCIA

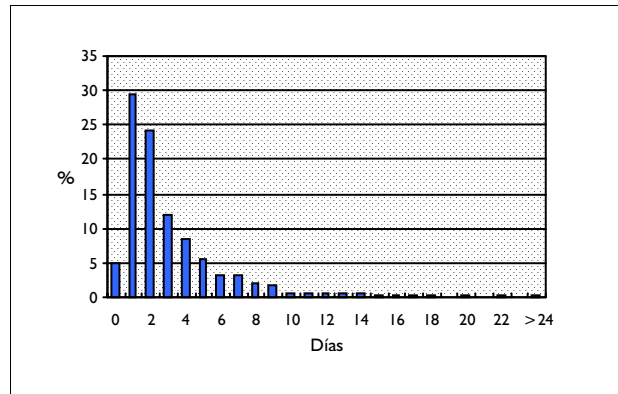

DISTRIBUCIÓN SEGÚN TIPO DE ALTA

	Altas	%
Domicilio	4.411	95,58
Traslado a otro hospital	101	2,19
Alta voluntaria	101	2,19
Éxito	0	0,00
Traslado a centro sociosanitario	0	0,00

DISTRIBUCIÓN SEGÚN FINANCIADOR

	Altas	%
Financiación pública	4.463	96,71
Mutualidades públicas	5	0,11
Empresas colaboradoras	11	0,24
Mut. acciden. trabajo y enf. prof.	0	0,00
Compañías accidente tráfico	3	0,07
Varios y Particulares	46	1,00
Convenios internacionales	7	0,15
Instituciones penitenciarias	7	0,15
Entidades privadas	8	0,17

INFORMACIÓN POR GRUPO DE HOSPITALES

	Altas	%	E.M
Grupo 1	639	13,85	2,87
Grupo 2	1.415	30,66	3,56
Grupo 3	880	19,07	3,50
Grupo 4	1.563	33,87	3,31
Grupo 5	118	2,56	1,97

DIAGNÓSTICO PRINCIPAL

	Nº	%
631 OTRO PRODUCTO ANORMAL DE CONCEPCION	634	13,74
641.93 HEMORRAGIA ANTEPARTO NEOM-ESTADO/COMPLICACION ANTEPARTO	458	9,92
641.13 HEMORRAGIA POR PLACENTA PREVIA-ESTADO/COMPLICACION ANTEPARTO	289	6,26
654.53 INCOMPETENCIA CERVIX UTERO-COMPLICACION ANTEPARTO	288	6,24
656.53 CRECIMIENTO FETAL DEFICIENTE-COMPLICACION ANTEPARTO	274	5,94

PROCEDIMIENTO QUIRÚRGICO QUE AFECTA A LA AGRUPACIÓN

Nº %

GRD 650 **CESAREA DE ALTO RIESGO CON CC**
 CDM 14 **EMBARAZO, PARTO Y PUERPERIO**
 PESO 1,5278 **TIPO QUIRÚRGICO**

DATOS GENERALES

Altas totales	781
Porcentaje sobre el total de altas	0,07
Diagnósticos por alta	6,51
Estancia media bruta	10,63
Desviación estándar	9,69
Coefficiente de variación	0,91
Punto de corte	18,50
Porcentaje de casos extremos	11,14
Estancia media depurada	8,05

DISTRIBUCIÓN POR EDAD

	Altas	%
< 1 año	0	0,00
1-14 años	0	0,00
15-34 años	583	74,65
35-49 años	198	25,35
50-64 años	0	0,00
65-79 años	0	0,00
> 80 años	0	0,00

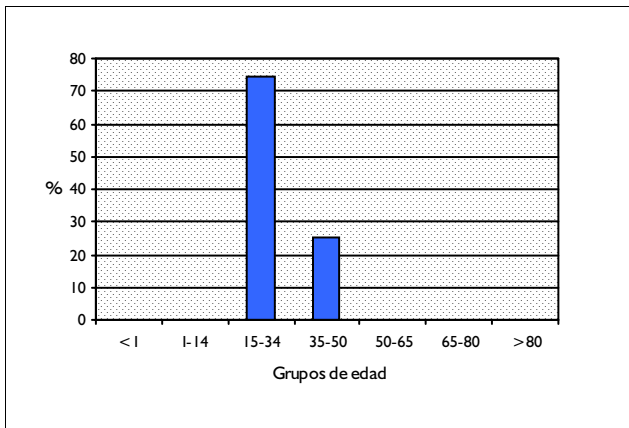

DISTRIBUCIÓN POR SEXO

	Altas	%
Hombres	0	0,00
Mujeres	781	100,00

DISTRIBUCIÓN SEGÚN INGRESO

	Altas	%
Urgente	739	94,62
Programado	42	5,38

DISTRIBUCION POR DÍAS DE ESTANCIA

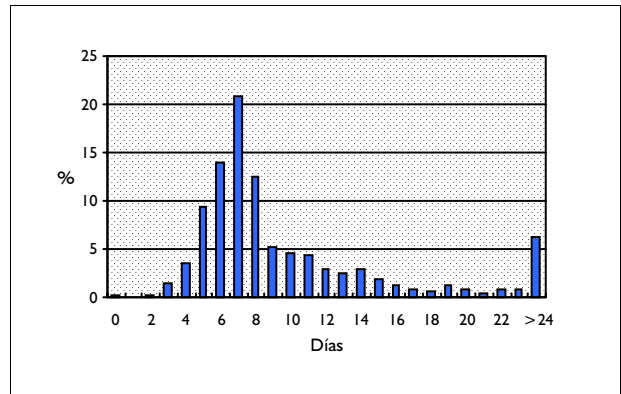

DISTRIBUCIÓN SEGÚN TIPO DE ALTA

	Altas	%
Domicilio	768	98,34
Traslado a otro hospital	6	0,77
Alta voluntaria	2	0,26
Éxitus	3	0,38
Traslado a centro sociosanitario	0	0,00

DISTRIBUCIÓN SEGÚN FINANCIADOR

	Altas	%
Financiación pública	731	93,60
Mutualidades públicas	1	0,13
Empresas colaboradoras	4	0,51
Mut. acciden. trabajo y enf. prof.	0	0,00
Compañías accidente tráfico	0	0,00
Varios y Particulares	25	3,20
Convenios internacionales	2	0,26
Instituciones penitenciarias	1	0,13
Entidades privadas	2	0,26

INFORMACIÓN POR GRUPO DE HOSPITALES

	Altas	%	E.M
Grupo 1	59	7,55	8,58
Grupo 2	268	34,31	9,59
Grupo 3	134	17,16	11,41
Grupo 4	262	33,55	11,86
Grupo 5	58	7,43	10,16

DIAGNÓSTICO PRINCIPAL

	Nº	%
658.11 RUPTURA PREMATURA MEMBRANAS-PARIDA C/S PATOL ANTEPARTO/PARTO	217	27,78
644.21 INICIO PREMATURO DE PARTO-PARIDA, C/SIN PATOL. ANTEPART/PART	142	18,18
641.21 DESPRENDIM PREMATURO PLACENTA-PARIDA CON/SIN PAT.ANTEPA/PART	84	10,76
641.11 HEMORRAGIA POR PLACENTA PREVIA-PARIDA CON/SIN PAT.ANTEP/PART	78	9,99
642.41 PREECLAMPSIA LEVE/NEOM-PARIDA CON/SIN PATOLOG ANTEPARTO/PART	59	7,55

PROCEDIMIENTO QUIRÚRGICO QUE AFECTA A LA AGRUPACIÓN

	Nº	%
74.1 CESAREA CLASICA BAJA	710	90,91
74.0 CESAREA CLASICA	63	8,07
74.99 OTRA CESAREA DE TIPO NO ESPECIFICADO	5	0,64
74.4 CESAREA DE OTRO TIPO ESPECIFICADO	3	0,38

GRD 651 **CESAREA DE ALTO RIESGO SIN CC**
 CDM 14 **EMBARAZO, PARTO Y PUERPERIO**
 PESO 1,0785 **TIPO QUIRÚRGICO**

DATOS GENERALES

Altas totales	2.552
Porcentaje sobre el total de altas	0,23
Diagnósticos por alta	4,36
Estancia media bruta	8,58
Desviación estándar	6,91
Coefficiente de variación	0,81
Punto de corte	13,50
Porcentaje de casos extremos	9,87
Estancia media depurada	6,89

DISTRIBUCIÓN POR EDAD

	Altas	%
< 1 año	0	0,00
1-14 años	0	0,00
15-34 años	1.994	78,13
35-49 años	557	21,83
50-64 años	0	0,00
65-79 años	0	0,00
> 80 años	0	0,00

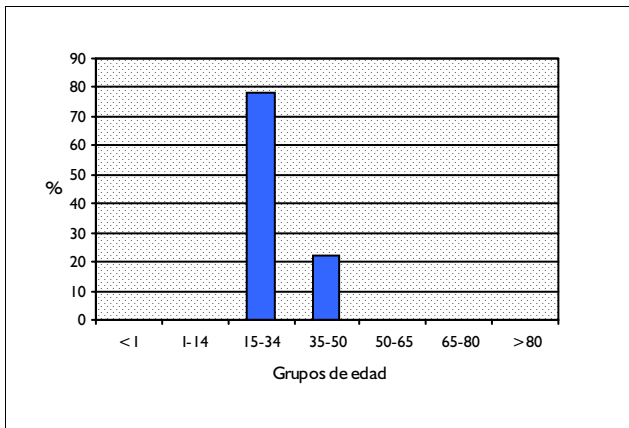

DISTRIBUCIÓN POR SEXO

	Altas	%
Hombres	0	0,00
Mujeres	2.552	100,00

DISTRIBUCIÓN SEGÚN INGRESO

	Altas	%
Urgente	2.390	93,65
Programado	162	6,35

DISTRIBUCION POR DÍAS DE ESTANCIA

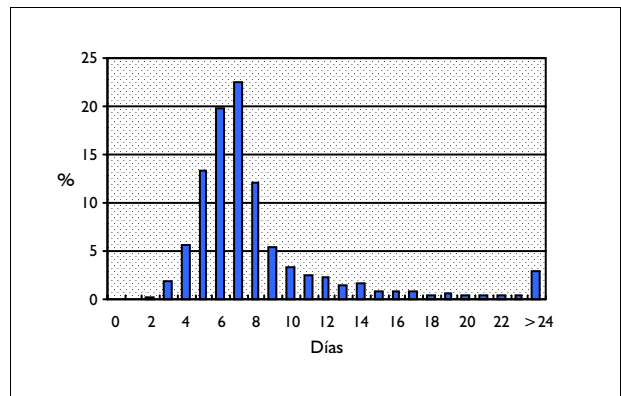

DISTRIBUCIÓN SEGÚN TIPO DE ALTA

	Altas	%
Domicilio	2.535	99,33
Traslado a otro hospital	4	0,16
Alta voluntaria	13	0,51
Éxito	0	0,00
Traslado a centro sociosanitario	0	0,00

DISTRIBUCIÓN SEGÚN FINANCIADOR

	Altas	%
Financiación pública	2.446	95,85
Mutualidades públicas	7	0,27
Empresas colaboradoras	11	0,43
Mut. acciden. trabajo y enf. prof.	0	0,00
Compañías accidente tráfico	1	0,04
Varios y Particulares	29	1,14
Convenios internacionales	1	0,04
Instituciones penitenciarias	4	0,16
Entidades privadas	10	0,39

INFORMACIÓN POR GRUPO DE HOSPITALES

	Altas	%	E.M
Grupo 1	189	7,41	7,98
Grupo 2	779	30,53	8,21
Grupo 3	414	16,22	9,04
Grupo 4	1.101	43,14	8,88
Grupo 5	69	2,70	6,90

DIAGNÓSTICO PRINCIPAL

	Nº	%
658.11 RUPTURA PREMATURA MEMBRANAS-PARIDA C/S PATOL ANTEPARTO/PARTO	1.082	42,40
644.21 INICIO PREMATURO DE PARTO-PARIDA, C/SIN PATOL. ANTEPART/PART	325	12,74
658.21 PART RETAR.RUPT.ESPONT/NEOM MENBRAN-PARID C/S PAT ANTEP/PART	236	9,25
642.41 PREECLAMPSIA LEVE/NEOM-PARIDA CON/SIN PATOLOG ANTEPARTO/PART	155	6,07
648.81 TOLER.ANOR.GLUC.EMB/PART/PUER-PARIDA C/S PATOL ANTEPAR/PARTO	140	5,49

PROCEDIMIENTO QUIRÚRGICO QUE AFECTA A LA AGRUPACIÓN

	Nº	%
74.1 CESAREA CLASICA BAJA	2.418	94,75
74.0 CESAREA CLASICA	99	3,88
74.99 OTRA CESAREA DE TIPO NO ESPECIFICADO	33	1,29
74.4 CESAREA DE OTRO TIPO ESPECIFICADO	1	0,04
74.2 CESAREA EXTRAPERITONEAL	1	0,04

GRD 652 PARTO VAGINAL DE ALTO RIESGO CON ESTERILIZACION Y/O D+L
CDM 14 EMBARAZO, PARTO Y PUERPERIO
PESO 0,9268 TIPO QUIRÚRGICO

DATOS GENERALES

Altas totales	170
Porcentaje sobre el total de altas	0,02
Diagnósticos por alta	4,45
Estancia media bruta	5,98
Desviación estándar	7,59
Coefficiente de variación	1,27
Punto de corte	10,50
Porcentaje de casos extremos	11,76
Estancia media depurada	4,09

DISTRIBUCIÓN POR EDAD

	Altas	%
< 1 año	0	0,00
1-14 años	0	0,00
15-34 años	128	75,29
35-49 años	42	24,71
50-64 años	0	0,00
65-79 años	0	0,00
> 80 años	0	0,00

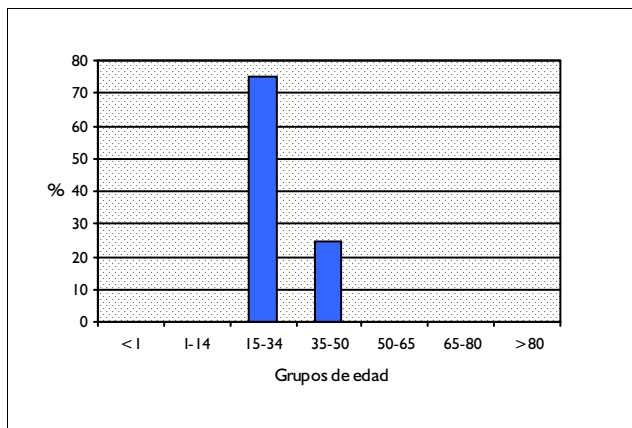

DISTRIBUCIÓN POR SEXO

	Altas	%
Hombres	0	0,00
Mujeres	170	100,00

DISTRIBUCIÓN SEGÚN INGRESO

	Altas	%
Urgente	163	95,88
Programado	7	4,12

DISTRIBUCION POR DÍAS DE ESTANCIA

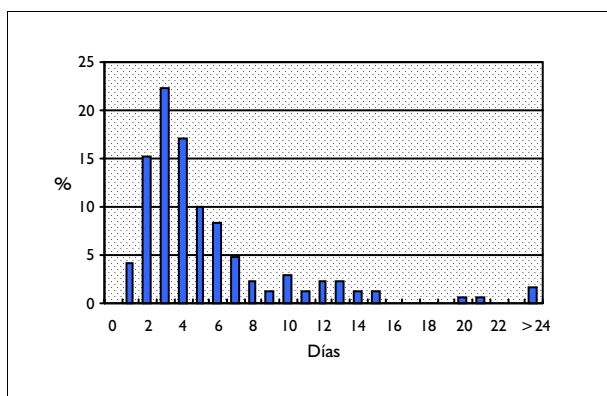

DISTRIBUCIÓN SEGÚN TIPO DE ALTA

	Altas	%
Domicilio	169	99,41
Traslado a otro hospital	0	0,00
Alta voluntaria	1	0,59
Éxito	0	0,00
Traslado a centro sociosanitario	0	0,00

DISTRIBUCIÓN SEGÚN FINANCIADOR

	Altas	%
Financiación pública	158	92,94
Mutualidades públicas	1	0,59
Empresas colaboradoras	2	1,18
Mut. acciden. trabajo y enf. prof.	0	0,00
Compañías accidente tráfico	0	0,00
Varios y Particulares	6	3,53
Convenios internacionales	0	0,00
Instituciones penitenciarias	1	0,59
Entidades privadas	1	0,59

INFORMACIÓN POR GRUPO DE HOSPITALES

	Altas	%	E.M
Grupo 1	17	10,00	8,82
Grupo 2	52	30,59	5,96
Grupo 3	32	18,82	5,03
Grupo 4	68	40,00	5,78
Grupo 5	1	0,59	3,00

DIAGNÓSTICO PRINCIPAL

	Nº	%
658.11 RUPTURA PREMATURA MEMBRANAS-PARIDA C/S PATOL ANTEPARTO/PARTO	77	45,29
644.21 INICIO PREMATURO DE PARTO-PARIDA, C/SIN PATOL. ANTEPART/PART	61	35,88
648.81 TOLER.ANOR.GLUC.EMB/PART/PUER-PARIDA C/S PATOL ANTEPART/PARTO	6	3,53
643.91 VOMITOS NEOM EN EMBARAZO-PARIDA CON/SIN PATOL ANTEPART/PARTO	6	3,53
658.21 PART RETAR.RUPT.ESPONT/NEOM MENBRAN-PARID C/S PAT ANTEPART	4	2,35

PROCEDIMIENTO QUIRÚRGICO QUE AFECTA A LA AGRUPACIÓN

	Nº	%
69.02 DILATACION Y LEGRADO DESPUES DE PARTO O ABORTO	153	90,00
69.09 OTRA DILATACION Y LEGRADO	5	2,94
66.39 OTRA DESTRUCCION U OCLUSION BILATERAL DE TROMPAS DE FALOPIO	5	2,94
66.32 OTRA LIGADURA Y SECCION BILATERAL DE TROMPAS DE FALOPIO	3	1,76
69.52 LEGRADO POR ASPIRACION DESPUES DE PARTO O ABORTO	2	1,18

**CATEGORIA DIAGNOSTICA PRINCIPAL 15:
RECIEN NACIDOS Y NEONATOS CON PATOLOGIA
ORIGINADA EN EL PERIODO NEONATAL**

GRD 602 NEONATO, PESO AL NACER <750 G. ALTA CON VIDA
CDM 15 RECIEN NACIDOS Y NEONATOS CON PATOLOGÍA ORIGINADA EN EL PERIODO PERINATAL
PESO 34,701 TIPO MÉDICO

DATOS GENERALES

Altas totales	57
Porcentaje sobre el total de altas	0,01
Diagnósticos por alta	8,60
Estancia media bruta	84,14
Desviación estándar	47,74
Coefficiente de variación	0,57
Punto de corte	166,50
Porcentaje de casos extremos	5,26
Estancia media depurada	81,61

DISTRIBUCIÓN POR EDAD

	Altas	%
< 1 año	57	100,00
1-14 años	0	0,00
15-34 años	0	0,00
35-49 años	0	0,00
50-64 años	0	0,00
65-79 años	0	0,00
> 80 años	0	0,00

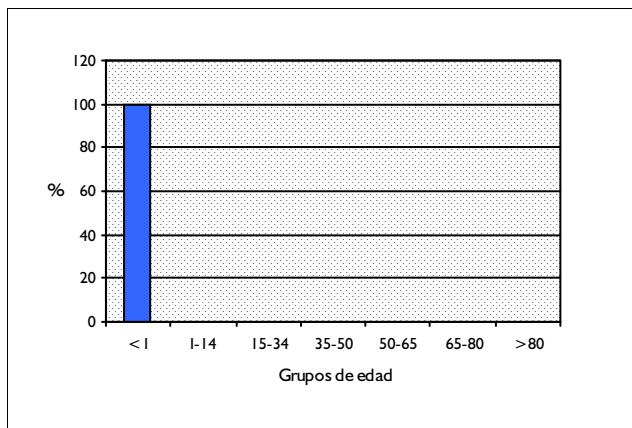

DISTRIBUCIÓN POR SEXO

	Altas	%
Hombres	20	35,09
Mujeres	35	61,40

DISTRIBUCIÓN SEGÚN INGRESO

	Altas	%
Urgente	54	94,74
Programado	3	5,26

DISTRIBUCION POR DÍAS DE ESTANCIA

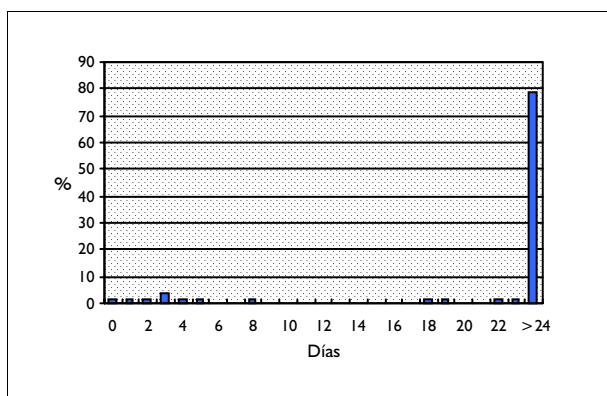

DISTRIBUCIÓN SEGÚN TIPO DE ALTA

	Altas	%
Domicilio	49	85,96
Traslado a otro hospital	4	7,02
Alta voluntaria	4	7,02
Éxito	0	0,00
Traslado a centro sociosanitario	0	0,00

DISTRIBUCIÓN SEGÚN FINANCIADOR

	Altas	%
Financiación pública	50	87,72
Mutualidades públicas	0	0,00
Empresas colaboradoras	1	1,75
Mut. acciden. trabajo y enf. prof.	0	0,00
Compañías accidente tráfico	0	0,00
Varios y Particulares	3	5,26
Convenios internacionales	0	0,00
Instituciones penitenciarias	0	0,00
Entidades privadas	2	3,51

INFORMACIÓN POR GRUPO DE HOSPITALES

	Altas	%	E.M
Grupo 1	0	0,00	
Grupo 2	12	21,05	91,00
Grupo 3	8	14,04	45,00
Grupo 4	35	61,40	90,69
Grupo 5	2	3,51	85,00

DIAGNÓSTICO PRINCIPAL

	Nº	%
765.02 INMADUREZ EXTREMA/500-749 GR	30	52,63
765.12 OTROS NIÑOS NACIDOS ANTES DE TERMINO/500-749 GR	16	28,07
764.02 PESO BAJO PARA EDAD GESTACION, SIN DESNUTR FETAL/500-749 GR	3	5,26
769 SINDROME DE DISTRESS RESPIRATORIO	2	3,51
765.11 OTROS NIÑOS NACIDOS ANTES DE TERMINO<500 GR	2	3,51

PROCEDIMIENTO QUIRÚRGICO QUE AFECTA A LA AGRUPACIÓN

Nº %

GRD 603 NEONATO, PESO AL NACER <750 G. EXITUS
CDM 15 RECIEN NACIDOS Y NEONATOS CON PATOLOGÍA ORIGINADA EN EL PERIODO PERINATAL
PESO 10,021 TIPO MÉDICO

DATOS GENERALES

Altas totales	24
Porcentaje sobre el total de altas	0,00
Diagnósticos por alta	7,79
Estancia media bruta	14,29
Desviación estándar	24,27
Coefficiente de variación	1,70
Punto de corte	32,00
Porcentaje de casos extremos	8,33
Estancia media depurada	8,64

DISTRIBUCIÓN POR EDAD

	Altas	%
< 1 año	24	100,00
1-14 años	0	0,00
15-34 años	0	0,00
35-49 años	0	0,00
50-64 años	0	0,00
65-79 años	0	0,00
> 80 años	0	0,00

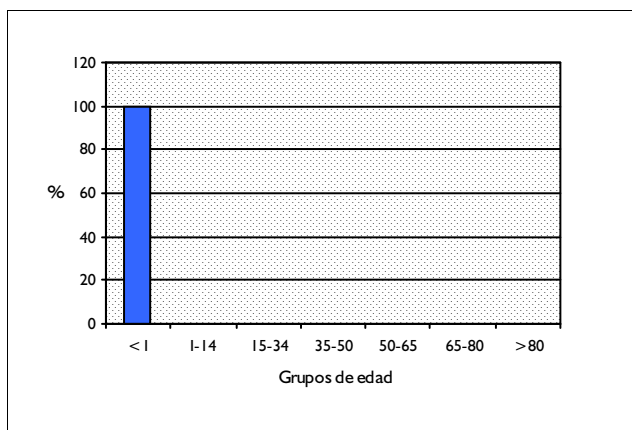

DISTRIBUCIÓN POR SEXO

	Altas	%
Hombres	11	45,83
Mujeres	12	50,00

DISTRIBUCIÓN SEGÚN INGRESO

	Altas	%
Urgente	21	87,50
Programado	3	12,50

DISTRIBUCION POR DÍAS DE ESTANCIA

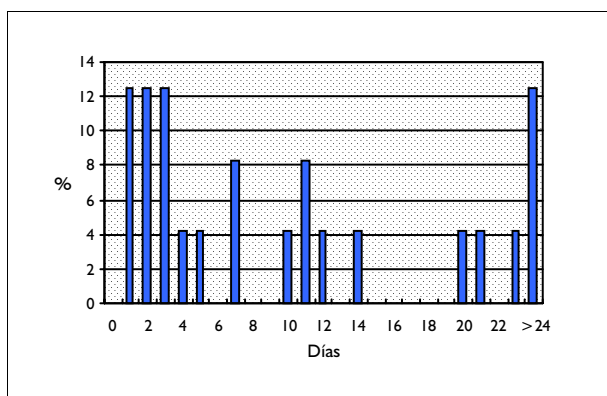

DISTRIBUCIÓN SEGÚN TIPO DE ALTA

	Altas	%
Domicilio	0	0,00
Traslado a otro hospital	0	0,00
Alta voluntaria	0	0,00
Éxitus	24	100,00
Traslado a centro sociosanitario	0	0,00

DISTRIBUCIÓN SEGÚN FINANCIADOR

	Altas	%
Financiación pública	21	87,50
Mutualidades públicas	1	4,17
Empresas colaboradoras	1	4,17
Mut. acciden. trabajo y enf. prof.	0	0,00
Compañías accidente tráfico	0	0,00
Varios y Particulares	1	4,17
Convenios internacionales	0	0,00
Instituciones penitenciarias	0	0,00
Entidades privadas	0	0,00

INFORMACIÓN POR GRUPO DE HOSPITALES

	Altas	%	E.M
Grupo 1	0	0,00	
Grupo 2	3	12,50	14,00
Grupo 3	6	25,00	11,33
Grupo 4	15	62,50	15,53
Grupo 5	0	0,00	

DIAGNÓSTICO PRINCIPAL

	Nº	%
765.02 INMADUREZ EXTREMA/500-749 GR	19	79,17
765.01 INMADUREZ EXTREMA<500 GR	3	12,50
765.12 OTROS NIÑOS NACIDOS ANTES DE TERMINO/500-749 GR	2	8,33

PROCEDIMIENTO QUIRÚRGICO QUE AFECTA A LA AGRUPACIÓN

Nº %

GRD 604 NEONATO, PESO AL NACER 750-999 G. ALTA CON VIDA
CDM 15 RECIEN NACIDOS Y NEONATOS CON PATOLOGÍA ORIGINADA EN EL PERIODO PERINATAL
PESO 25,9657 TIPO MÉDICO

DATOS GENERALES

Altas totales	124
Porcentaje sobre el total de altas	0,01
Diagnósticos por alta	8,94
Estancia media bruta	76,59
Desviación estándar	25,42
Coefficiente de variación	0,33
Punto de corte	118,00
Porcentaje de casos extremos	5,65
Estancia media depurada	73,32

DISTRIBUCIÓN POR EDAD

	Altas	%
< 1 año	124	100,00
1-14 años	0	0,00
15-34 años	0	0,00
35-49 años	0	0,00
50-64 años	0	0,00
65-79 años	0	0,00
> 80 años	0	0,00

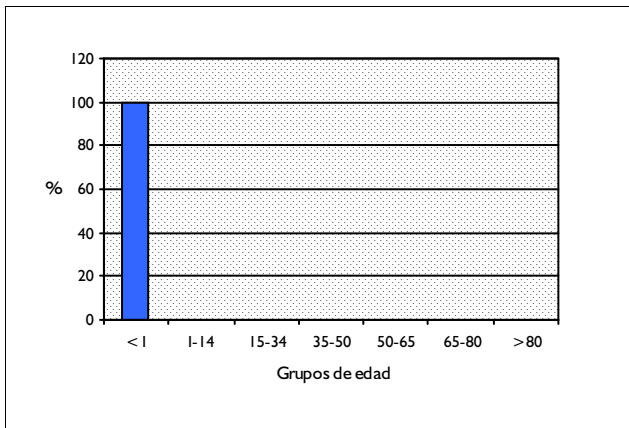

DISTRIBUCIÓN POR SEXO

	Altas	%
Hombres	60	48,39
Mujeres	64	51,61

DISTRIBUCIÓN SEGÚN INGRESO

	Altas	%
Urgente	117	94,35
Programado	7	5,65

DISTRIBUCION POR DÍAS DE ESTANCIA

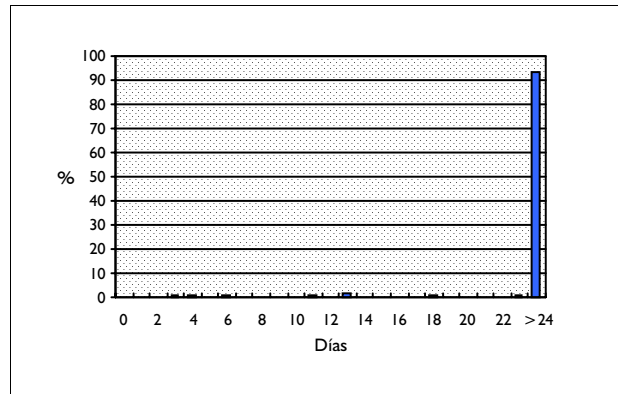

DISTRIBUCIÓN SEGÚN TIPO DE ALTA

	Altas	%
Domicilio	116	93,55
Traslado a otro hospital	6	4,84
Alta voluntaria	2	1,61
Éxito	0	0,00
Traslado a centro sociosanitario	0	0,00

DISTRIBUCIÓN SEGÚN FINANCIADOR

	Altas	%
Financiación pública	105	84,68
Mutualidades públicas	1	0,81
Empresas colaboradoras	0	0,00
Mut. acciden. trabajo y enf. prof.	0	0,00
Compañías accidente tráfico	0	0,00
Varios y Particulares	10	8,06
Convenios internacionales	0	0,00
Instituciones penitenciarias	1	0,81
Entidades privadas	1	0,81

INFORMACIÓN POR GRUPO DE HOSPITALES

	Altas	%	E.M
Grupo 1	1	0,81	81,00
Grupo 2	15	12,10	71,00
Grupo 3	19	15,32	71,05
Grupo 4	88	70,97	78,94
Grupo 5	1	0,81	54,00

DIAGNÓSTICO PRINCIPAL

	Nº	%
765.03 INMADUREZ EXTREMA/750-999 GR	57	45,97
765.13 OTROS NIÑOS NACIDOS ANTES DE TERMINO/750-999 GR	48	38,71
769 SINDROME DE DISTRESS RESPIRATORIO	6	4,84
764.03 PESO BAJO PARA EDAD GESTACION, SIN DESNUTR FETAL/750-999 GR	4	3,23
764.13 PESO BAJO PARA EDAD GESTACION, CON DESNUTR FETAL/750-999 GR	2	1,61

PROCEDIMIENTO QUIRÚRGICO QUE AFECTA A LA AGRUPACIÓN

Nº %

GRD 605 NEONATO, PESO AL NACER 750-999 G, EXITUS
 CDM 15 RECIEN NACIDOS Y NEONATOS CON PATOLOGÍA ORIGINADA EN EL PERIODO PERINATAL
 PESO 15,6089 TIPO MÉDICO

DATOS GENERALES

Altas totales	23
Porcentaje sobre el total de altas	0,00
Diagnósticos por alta	9,13
Estancia media bruta	26,43
Desviación estándar	34,73
Coefficiente de variación	1,31
Punto de corte	76,00
Porcentaje de casos extremos	8,70
Estancia media depurada	16,86

DISTRIBUCIÓN POR EDAD

	Altas	%
< 1 año	23	100,00
1-14 años	0	0,00
15-34 años	0	0,00
35-49 años	0	0,00
50-64 años	0	0,00
65-79 años	0	0,00
> 80 años	0	0,00

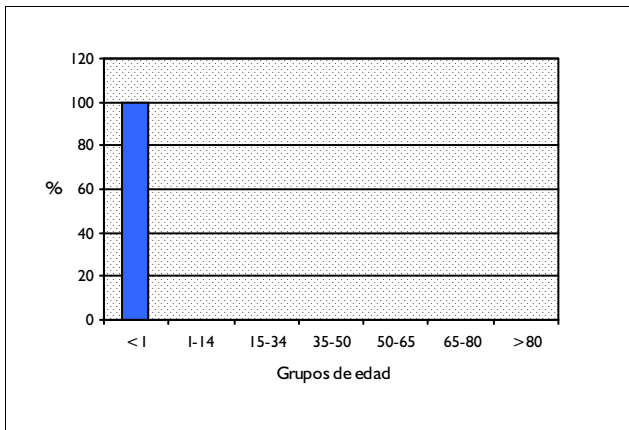

DISTRIBUCIÓN POR SEXO

	Altas	%
Hombres	14	60,87
Mujeres	9	39,13

DISTRIBUCIÓN SEGÚN INGRESO

	Altas	%
Urgente	23	100,00
Programado	0	0,00

DISTRIBUCION POR DÍAS DE ESTANCIA

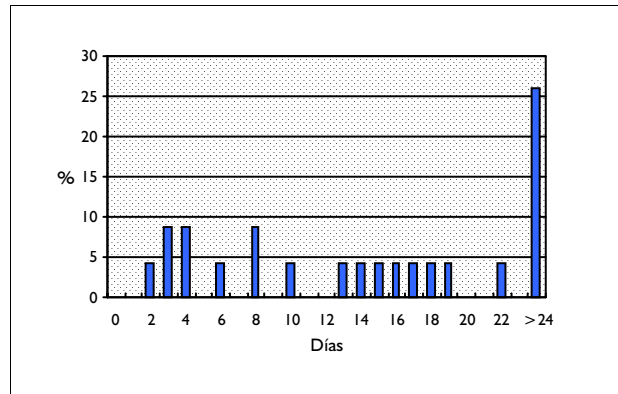

DISTRIBUCIÓN SEGÚN TIPO DE ALTA

	Altas	%
Domicilio	0	0,00
Traslado a otro hospital	0	0,00
Alta voluntaria	0	0,00
Éxitus	23	100,00
Traslado a centro sociosanitario	0	0,00

DISTRIBUCIÓN SEGÚN FINANCIADOR

	Altas	%
Financiación pública	22	95,65
Mutualidades públicas	1	4,35
Empresas colaboradoras	0	0,00
Mut. acciden. trabajo y enf. prof.	0	0,00
Compañías accidente tráfico	0	0,00
Varios y Particulares	0	0,00
Convenios internacionales	0	0,00
Instituciones penitenciarias	0	0,00
Entidades privadas	0	0,00

INFORMACIÓN POR GRUPO DE HOSPITALES

	Altas	%	E.M
Grupo 1	0	0,00	
Grupo 2	4	17,39	50,00
Grupo 3	2	8,70	12,00
Grupo 4	14	60,87	24,64
Grupo 5	3	13,04	13,00

DIAGNÓSTICO PRINCIPAL

	Nº	%
765.03 INMADUREZ EXTREMA/750-999 GR	17	73,91
765.13 OTROS NIÑOS NACIDOS ANTES DE TERMINO/750-999 GR	4	17,39
772.1 HEMORRAGIA INTRAVENTRICULAR FETAL Y RN	1	4,35
742.3 HIDROCEFALO CONGENITO	1	4,35

PROCEDIMIENTO QUIRÚRGICO QUE AFECTA A LA AGRUPACIÓN

Nº %

GRD 606 NEONATO, PESO AL NACER 1000-1499 G, CON P. QUIRURGICO SIGNIF., ALTA CON VIDA
CDM 15 RECIEN NACIDOS Y NEONATOS CON PATOLOGÍA ORIGINADA EN EL PERIODO PERINATAL
PESO 28,1265 TIPO QUIRÚRGICO

DATOS GENERALES

Altas totales	29
Porcentaje sobre el total de altas	0,00
Diagnósticos por alta	9,07
Estancia media bruta	76,00
Desviación estándar	41,91
Coefficiente de variación	0,55
Punto de corte	200,50
Porcentaje de casos extremos	0,00
Estancia media depurada	76,00

DISTRIBUCIÓN POR EDAD

	Altas	%
< 1 año	29	100,00
1-14 años	0	0,00
15-34 años	0	0,00
35-49 años	0	0,00
50-64 años	0	0,00
65-79 años	0	0,00
> 80 años	0	0,00

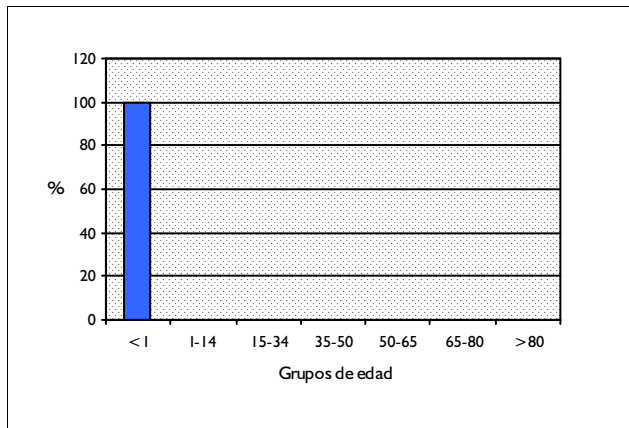

DISTRIBUCIÓN POR SEXO

	Altas	%
Hombres	25	86,21
Mujeres	4	13,79

DISTRIBUCIÓN SEGÚN INGRESO

	Altas	%
Urgente	27	93,10
Programado	2	6,90

DISTRIBUCION POR DÍAS DE ESTANCIA

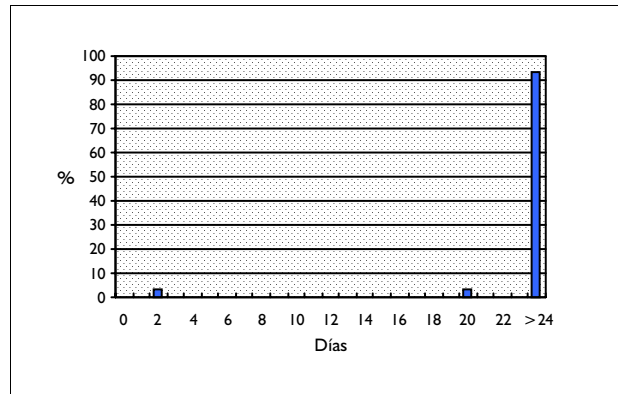

DISTRIBUCIÓN SEGÚN TIPO DE ALTA

	Altas	%
Domicilio	27	93,10
Traslado a otro hospital	1	3,45
Alta voluntaria	1	3,45
Éxito	0	0,00
Traslado a centro sociosanitario	0	0,00

DISTRIBUCIÓN SEGÚN FINANCIADOR

	Altas	%
Financiación pública	29	100,00
Mutualidades públicas	0	0,00
Empresas colaboradoras	0	0,00
Mut. acciden. trabajo y enf. prof.	0	0,00
Compañías accidente tráfico	0	0,00
Varios y Particulares	0	0,00
Convenios internacionales	0	0,00
Instituciones penitenciarias	0	0,00
Entidades privadas	0	0,00

INFORMACIÓN POR GRUPO DE HOSPITALES

	Altas	%	E.M
Grupo 1	0	0,00	
Grupo 2	1	3,45	20,00
Grupo 3	6	20,69	56,17
Grupo 4	22	75,86	83,95
Grupo 5	0	0,00	

DIAGNÓSTICO PRINCIPAL

	Nº	%
765.15 OTROS NIÑOS NACIDOS ANTES DE TERMINO/1250-1499 GR	10	34,48
765.14 OTROS NIÑOS NACIDOS ANTES DE TERMINO/1000-1249 GR	10	34,48
765.04 INMADUREZ EXTREMA/1000-1249 GR	4	13,79
777.5 ENTEROCOLITIS NECROTIZANTE FETO Y RN	1	3,45
776.6 ANEMIA DEL PREMATURO	1	3,45

PROCEDIMIENTO QUIRÚRGICO QUE AFECTA A LA AGRUPACIÓN

	Nº	%
38.05 INCISION DE OTROS VASOS TORACICOS	4	13,79
02.34 DERIVACION VENTRICULAR A LA CAVIDAD Y ORGANOS ABDOMINALES	3	10,34
38.85 OTRA OCLUSION QUIRURGICA DE OTROS VASOS TORACICOS	2	6,90
02.39 OTRAS OPERACIONES PARA ESTABLECER DRENAJES DE VENTRICULO	1	3,45
14.22 DESTRUCCION DE LESION CORIORRETINAL POR CRIOTERAPIA	1	3,45

GRD 607 NEONATO, PESO AL NACER 1000-1499 G, SIN P. QUIRURGICO SIGNIF., ALTA CON VIDA
CDM 15 RECIEN NACIDOS Y NEONATOS CON PATOLOGÍA ORIGINADA EN EL PERIODO PERINATAL
PESO 11,3777 TIPO MÉDICO

DATOS GENERALES

Altas totales	576
Porcentaje sobre el total de altas	0,05
Diagnósticos por alta	6,66
Estancia media bruta	48,36
Desviación estándar	20,48
Coefficiente de variación	0,42
Punto de corte	97,00
Porcentaje de casos extremos	2,43
Estancia media depurada	47,65

DISTRIBUCIÓN POR EDAD

	Altas	%
< 1 año	576	100,00
1-14 años	0	0,00
15-34 años	0	0,00
35-49 años	0	0,00
50-64 años	0	0,00
65-79 años	0	0,00
> 80 años	0	0,00

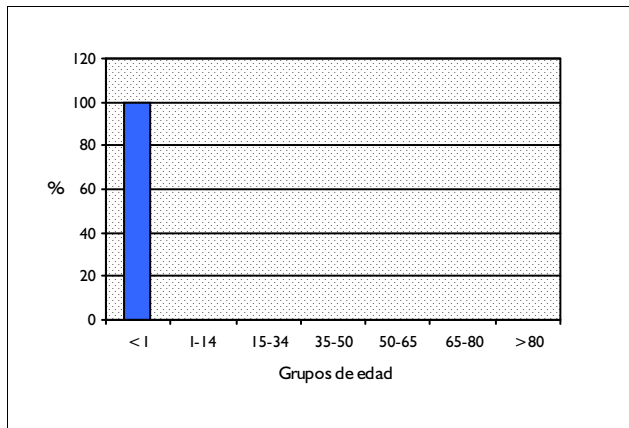

DISTRIBUCIÓN POR SEXO

	Altas	%
Hombres	281	48,78
Mujeres	284	49,31

DISTRIBUCIÓN SEGÚN INGRESO

	Altas	%
Urgente	516	89,58
Programado	60	10,42

DISTRIBUCION POR DÍAS DE ESTANCIA

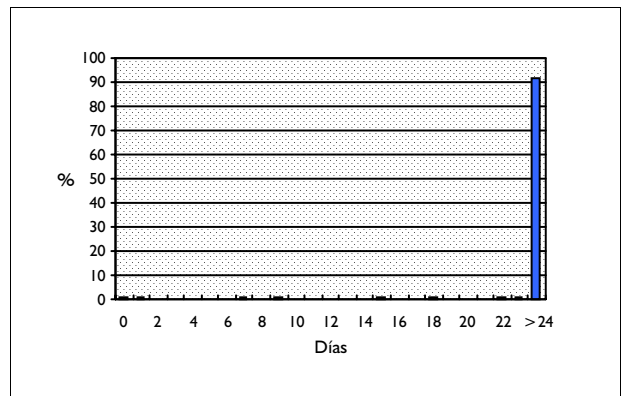

DISTRIBUCIÓN SEGÚN TIPO DE ALTA

	Altas	%
Domicilio	551	95,66
Traslado a otro hospital	19	3,30
Alta voluntaria	6	1,04
Éxito	0	0,00
Traslado a centro sociosanitario	0	0,00

DISTRIBUCIÓN SEGÚN FINANCIADOR

	Altas	%
Financiación pública	534	92,71
Mutualidades públicas	3	0,52
Empresas colaboradoras	1	0,17
Mut. acciden. trabajo y enf. prof.	0	0,00
Compañías accidente tráfico	0	0,00
Varios y Particulares	23	3,99
Convenios internacionales	2	0,35
Instituciones penitenciarias	3	0,52
Entidades privadas	1	0,17

INFORMACIÓN POR GRUPO DE HOSPITALES

	Altas	%	E.M
Grupo 1	8	1,39	17,25
Grupo 2	116	20,14	45,01
Grupo 3	108	18,75	49,20
Grupo 4	330	57,29	50,34
Grupo 5	14	2,43	40,86

DIAGNÓSTICO PRINCIPAL

	Nº	%
765.15 OTROS NIÑOS NACIDOS ANTES DE TERMINO/1250-1499 GR	276	47,92
765.14 OTROS NIÑOS NACIDOS ANTES DE TERMINO/1000-1249 GR	175	30,38
769 SINDROME DE DISTRESS RESPIRATORIO	29	5,03
765.04 INMADUREZ EXTREMA/1000-1249 GR	19	3,30
764.05 PESO BAJO PARA EDAD GESTACION, SIN DESNUTR FETAL/1250-1499 G	11	1,91

PROCEDIMIENTO QUIRÚRGICO QUE AFECTA A LA AGRUPACIÓN

Nº %

GRD 608 **NEONATO, PESO AL NACER 1000-1499 G, EXITUS**
 CDM 15 **RECIEN NACIDOS Y NEONATOS CON PATOLOGÍA ORIGINADA EN EL PERIODO PERINATAL**
 PESO 9,5767 **TIPO MÉDICO**

DATOS GENERALES

Altas totales	31
Porcentaje sobre el total de altas	0,00
Diagnósticos por alta	8,68
Estancia media bruta	16,06
Desviación estándar	26,45
Coefficiente de variación	1,65
Punto de corte	46,50
Porcentaje de casos extremos	3,23
Estancia media depurada	11,60

DISTRIBUCIÓN POR EDAD

	Altas	%
< 1 año	31	100,00
1-14 años	0	0,00
15-34 años	0	0,00
35-49 años	0	0,00
50-64 años	0	0,00
65-79 años	0	0,00
> 80 años	0	0,00

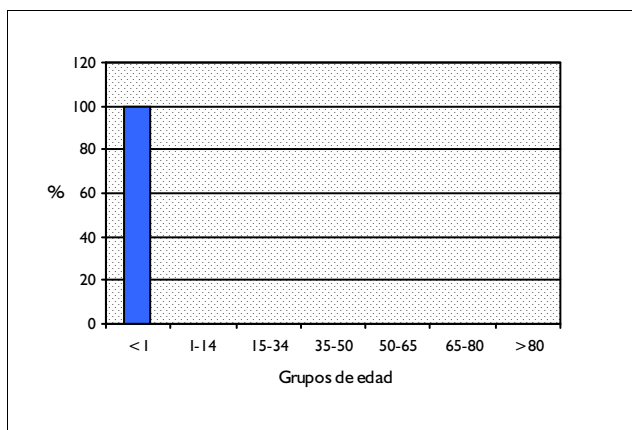

DISTRIBUCIÓN POR SEXO

	Altas	%
Hombres	16	51,61
Mujeres	15	48,39

DISTRIBUCIÓN SEGÚN INGRESO

	Altas	%
Urgente	29	93,55
Programado	2	6,45

DISTRIBUCION POR DÍAS DE ESTANCIA

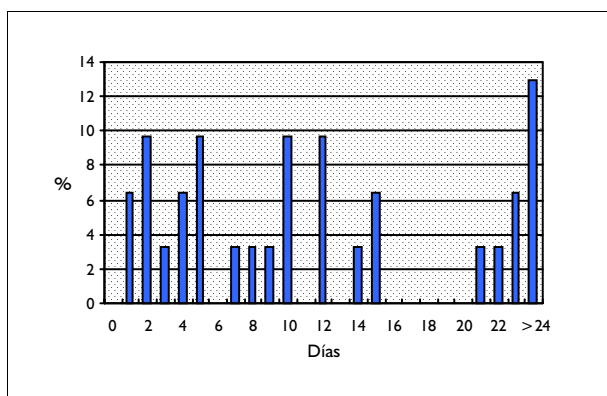

DISTRIBUCIÓN SEGÚN TIPO DE ALTA

	Altas	%
Domicilio	0	0,00
Traslado a otro hospital	0	0,00
Alta voluntaria	0	0,00
Éxitus	31	100,00
Traslado a centro sociosanitario	0	0,00

DISTRIBUCIÓN SEGÚN FINANCIADOR

	Altas	%
Financiación pública	25	80,65
Mutualidades públicas	1	3,23
Empresas colaboradoras	0	0,00
Mut. acciden. trabajo y enf. prof.	0	0,00
Compañías accidente tráfico	0	0,00
Varios y Particulares	5	16,13
Convenios internacionales	0	0,00
Instituciones penitenciarias	0	0,00
Entidades privadas	0	0,00

INFORMACIÓN POR GRUPO DE HOSPITALES

	Altas	%	E.M
Grupo 1	0	0,00	
Grupo 2	4	12,90	7,25
Grupo 3	1	3,23	1,00
Grupo 4	23	74,19	17,96
Grupo 5	3	9,68	18,33

DIAGNÓSTICO PRINCIPAL

	Nº	%
765.14 OTROS NIÑOS NACIDOS ANTES DE TERMINO/1000-1249 GR	11	35,48
765.15 OTROS NIÑOS NACIDOS ANTES DE TERMINO/1250-1499 GR	7	22,58
765.04 INMADUREZ EXTREMA/1000-1249 GR	5	16,13
769 SINDROME DE DISTRESS RESPIRATORIO	2	6,45
768.5 ASFIXIA SEVERA AL NACER	2	6,45

PROCEDIMIENTO QUIRÚRGICO QUE AFECTA A LA AGRUPACIÓN

Nº %

GRD 609 NEONATO, PESO AL NACER 1500-1999 G. CON P. QUIR. SIGNIF., CON MULT. PROB. MAYORES
CDM 15 RECIEN NACIDOS Y NEONATOS CON PATOLOGÍA ORIGINADA EN EL PERIODO PERINATAL
PESO 15,1424 TIPO QUIRÚRGICO

DATOS GENERALES

Altas totales	19
Porcentaje sobre el total de altas	0,00
Diagnósticos por alta	9,16
Estancia media bruta	66,47
Desviación estándar	53,63
Coefficiente de variación	0,81
Punto de corte	98,50
Porcentaje de casos extremos	15,79
Estancia media depurada	45,94

DISTRIBUCIÓN POR EDAD

	Altas	%
< 1 año	19	100,00
1-14 años	0	0,00
15-34 años	0	0,00
35-49 años	0	0,00
50-64 años	0	0,00
65-79 años	0	0,00
> 80 años	0	0,00

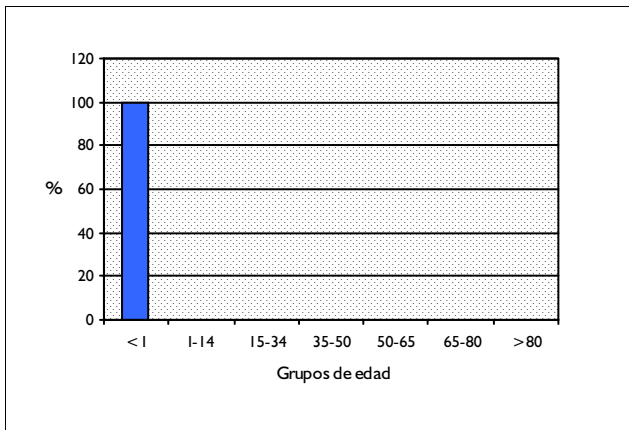

DISTRIBUCIÓN POR SEXO

	Altas	%
Hombres	10	52,63
Mujeres	9	47,37

DISTRIBUCIÓN SEGÚN INGRESO

	Altas	%
Urgente	18	94,74
Programado	1	5,26

DISTRIBUCION POR DÍAS DE ESTANCIA

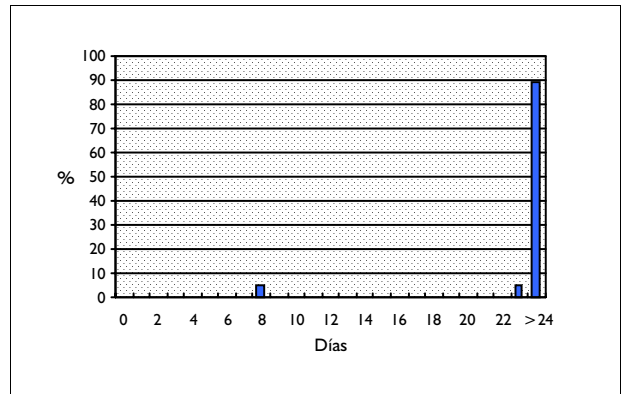

DISTRIBUCIÓN SEGÚN TIPO DE ALTA

	Altas	%
Domicilio	14	73,68
Traslado a otro hospital	3	15,79
Alta voluntaria	0	0,00
Éxitus	2	10,53
Traslado a centro sociosanitario	0	0,00

DISTRIBUCIÓN SEGÚN FINANCIADOR

	Altas	%
Financiación pública	18	94,74
Mutualidades públicas	1	5,26
Empresas colaboradoras	0	0,00
Mut. acciden. trabajo y enf. prof.	0	0,00
Compañías accidente tráfico	0	0,00
Varios y Particulares	0	0,00
Convenios internacionales	0	0,00
Instituciones penitenciarias	0	0,00
Entidades privadas	0	0,00

INFORMACIÓN POR GRUPO DE HOSPITALES

	Altas	%	E.M
Grupo 1	0	0,00	
Grupo 2	1	5,26	45,00
Grupo 3	4	21,05	41,75
Grupo 4	14	73,68	75,07
Grupo 5	0	0,00	

DIAGNÓSTICO PRINCIPAL

	Nº	%
765.16 OTROS NIÑOS NACIDOS ANTES DE TERMINO/1500-1749 GR	6	31,58
765.17 OTROS NIÑOS NACIDOS ANTES DE TERMINO/1750-1999 GR	4	21,05
777.5 ENTEROCOLITIS NECROTIZANTE FETO Y RN	2	10,53
756.79 OTRAS ANOMALIAS CONGENITAS DE PARED ABDOMINAL	2	10,53
750.3 FISTULA TRAQUEOESOFAGICA CON ATRESIA Y ESTENOSIS ESOFAGICA	2	10,53

PROCEDIMIENTO QUIRÚRGICO QUE AFECTA A LA AGRUPACIÓN

	Nº	%
38.05 INCISION DE OTROS VASOS TORACICOS	3	15,79
54.71 REPARACION DE GASTROSQUISIS	2	10,53
45.91 ANASTOMOSIS DE INTESTINO DELGADO A INTESTINO DELGADO	2	10,53
39.93 INSERCION DE CANULA DE VASO A VASO	2	10,53
02.34 DERIVACION VENTRICULAR A LA CAVIDAD Y ORGANOS ABDOMINALES	2	10,53

GRD 610 NEONATO, PESO AL NACER 1500-1999 G. CON P. QUIR. SIGNIF., SIN MULT. PROB. MAYORES
CDM 15 RECIEN NACIDOS Y NEONATOS CON PATOLOGÍA ORIGINADA EN EL PERIODO PERINATAL
PESO 3,1923 TIPO QUIRÚRGICO

DATOS GENERALES

Altas totales	10
Porcentaje sobre el total de altas	0,00
Diagnósticos por alta	5,40
Estancia media bruta	37,30
Desviación estándar	35,57
Coefficiente de variación	0,95
Punto de corte	91,88
Porcentaje de casos extremos	10,00
Estancia media depurada	27,00

DISTRIBUCIÓN POR EDAD

	Altas	%
< 1 año	10	100,00
1-14 años	0	0,00
15-34 años	0	0,00
35-49 años	0	0,00
50-64 años	0	0,00
65-79 años	0	0,00
> 80 años	0	0,00

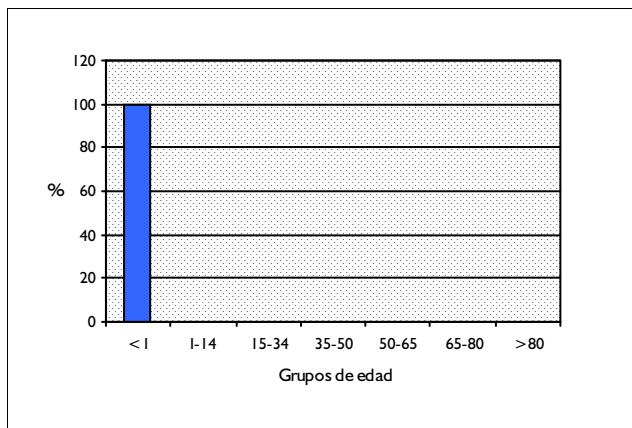

DISTRIBUCIÓN POR SEXO

	Altas	%
Hombres	6	60,00
Mujeres	4	40,00

DISTRIBUCIÓN SEGÚN INGRESO

	Altas	%
Urgente	7	70,00
Programado	3	30,00

DISTRIBUCION POR DÍAS DE ESTANCIA

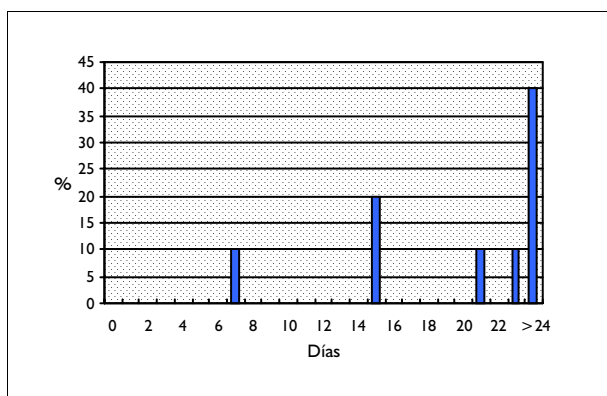

DISTRIBUCIÓN SEGÚN TIPO DE ALTA

	Altas	%
Domicilio	8	80,00
Traslado a otro hospital	1	10,00
Alta voluntaria	0	0,00
Éxitus	1	10,00
Traslado a centro sociosanitario	0	0,00

DISTRIBUCIÓN SEGÚN FINANCIADOR

	Altas	%
Financiación pública	9	90,00
Mutualidades públicas	0	0,00
Empresas colaboradoras	0	0,00
Mut. acciden. trabajo y enf. prof.	0	0,00
Compañías accidente tráfico	0	0,00
Varios y Particulares	0	0,00
Convenios internacionales	0	0,00
Instituciones penitenciarias	0	0,00
Entidades privadas	0	0,00

INFORMACIÓN POR GRUPO DE HOSPITALES

	Altas	%	E.M
Grupo 1	0	0,00	
Grupo 2	2	20,00	18,00
Grupo 3	4	40,00	26,75
Grupo 4	4	40,00	57,50
Grupo 5	0	0,00	

DIAGNÓSTICO PRINCIPAL

	Nº	%
765.17 OTROS NIÑOS NACIDOS ANTES DE TERMINO/1750-1999 GR	5	50,00
765.16 OTROS NIÑOS NACIDOS ANTES DE TERMINO/1500-1749 GR	3	30,00
777.5 ENTEROCOLITIS NECROTIZANTE FETO Y RN	1	10,00
765.07 INMADUREZ EXTREMA/1750-1999 GR	1	10,00

PROCEDIMIENTO QUIRÚRGICO QUE AFECTA A LA AGRUPACIÓN

	Nº	%
38.05 INCISION DE OTROS VASOS TORACICOS	3	30,00
95.04 EXAMEN OFTALMOLOGICO BAJO ANESTESIA	1	10,00
85.23 MASTECTOMIA SUBTOTAL	1	10,00
80.71 SINOVECTOMIA DE HOMBRO	1	10,00
74.99 OTRA CESAREA DE TIPO NO ESPECIFICADO	1	10,00

GRD 611 NEONATO, PESO AL NACER 1500-1999 G, SIN P. QUIR. SIGNIF., CON MULT. PROB. MAYORES
CDM 15 RECIEN NACIDOS Y NEONATOS CON PATOLOGÍA ORIGINADA EN EL PERIODO PERINATAL
PESO 6,7989 TIPO MÉDICO

DATOS GENERALES

Altas totales	161
Porcentaje sobre el total de altas	0,01
Diagnósticos por alta	7,40
Estancia media bruta	35,83
Desviación estándar	30,63
Coefficiente de variación	0,85
Punto de corte	67,50
Porcentaje de casos extremos	4,35
Estancia media depurada	31,43

DISTRIBUCIÓN POR EDAD

	Altas	%
< 1 año	161	100,00
1-14 años	0	0,00
15-34 años	0	0,00
35-49 años	0	0,00
50-64 años	0	0,00
65-79 años	0	0,00
> 80 años	0	0,00

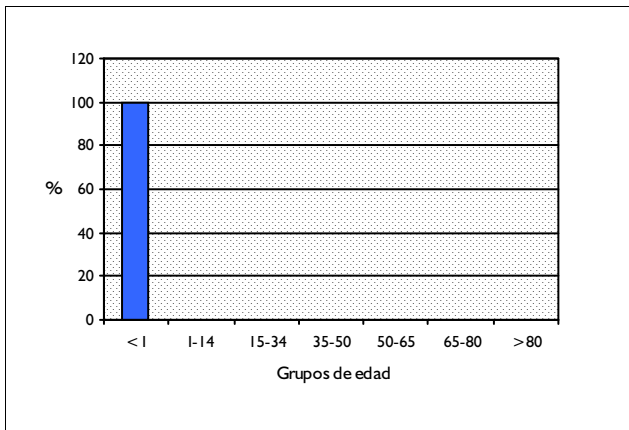

DISTRIBUCIÓN POR SEXO

	Altas	%
Hombres	91	56,52
Mujeres	68	42,24

DISTRIBUCIÓN SEGÚN INGRESO

	Altas	%
Urgente	147	91,30
Programado	14	8,70

DISTRIBUCION POR DÍAS DE ESTANCIA

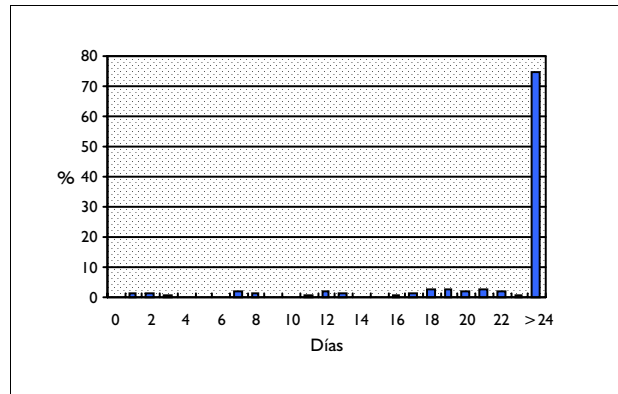

DISTRIBUCIÓN SEGÚN TIPO DE ALTA

	Altas	%
Domicilio	142	88,20
Traslado a otro hospital	6	3,73
Alta voluntaria	0	0,00
Éxito	13	8,07
Traslado a centro sociosanitario	0	0,00

DISTRIBUCIÓN SEGÚN FINANCIADOR

	Altas	%
Financiación pública	146	90,68
Mutualidades públicas	1	0,62
Empresas colaboradoras	1	0,62
Mut. acciden. trabajo y enf. prof.	0	0,00
Compañías accidente tráfico	0	0,00
Varios y Particulares	9	5,59
Convenios internacionales	0	0,00
Instituciones penitenciarias	1	0,62
Entidades privadas	3	1,86

INFORMACIÓN POR GRUPO DE HOSPITALES

	Altas	%	E.M
Grupo 1	4	2,48	17,25
Grupo 2	44	27,33	30,39
Grupo 3	29	18,01	35,52
Grupo 4	78	48,45	40,49
Grupo 5	6	3,73	29,17

DIAGNÓSTICO PRINCIPAL

	Nº	%
765.16 OTROS NIÑOS NACIDOS ANTES DE TERMINO/1500-1749 GR	62	38,51
765.17 OTROS NIÑOS NACIDOS ANTES DE TERMINO/1750-1999 GR	55	34,16
769 SINDROME DE DISTRESS RESPIRATORIO	8	4,97
764.06 PESO BAJO PARA EDAD GESTACION, SIN DESNUTR FETAL/1500-1749 G	4	2,48
764.07 PESO BAJO PARA EDAD GESTACION, SIN DESNUTR FETAL/1750-1999 G	4	2,48

PROCEDIMIENTO QUIRÚRGICO QUE AFECTA A LA AGRUPACIÓN

Nº %

GRD 612 NEONATO, PESO AL NACER 1500-1999 G, SIN P. QUIR. SIGNIF., SIN MULT. PROB. MAYORES
CDM 15 RECIEN NACIDOS Y NEONATOS CON PATOLOGÍA ORIGINADA EN EL PERIODO PERINATAL
PESO 4,6759 TIPO MÉDICO

DATOS GENERALES

Altas totales	350
Porcentaje sobre el total de altas	0,03
Diagnósticos por alta	5,23
Estancia media bruta	28,52
Desviación estándar	12,55
Coefficiente de variación	0,44
Punto de corte	57,00
Porcentaje de casos extremos	2,00
Estancia media depurada	27,97

DISTRIBUCIÓN POR EDAD

	Altas	%
< 1 año	350	100,00
1-14 años	0	0,00
15-34 años	0	0,00
35-49 años	0	0,00
50-64 años	0	0,00
65-79 años	0	0,00
> 80 años	0	0,00

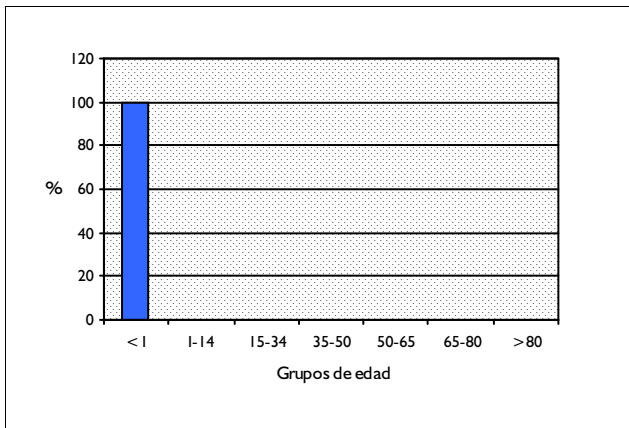

DISTRIBUCIÓN POR SEXO

	Altas	%
Hombres	170	48,57
Mujeres	163	46,57

DISTRIBUCIÓN SEGÚN INGRESO

	Altas	%
Urgente	327	93,43
Programado	23	6,57

DISTRIBUCION POR DÍAS DE ESTANCIA

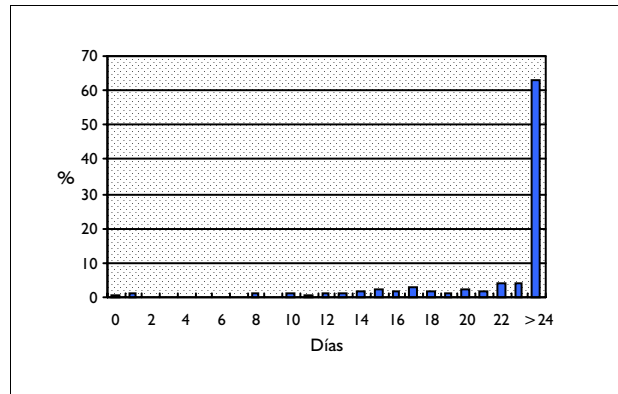

DISTRIBUCIÓN SEGÚN TIPO DE ALTA

	Altas	%
Domicilio	346	98,86
Traslado a otro hospital	2	0,57
Alta voluntaria	1	0,29
Éxitus	1	0,29
Traslado a centro sociosanitario	0	0,00

DISTRIBUCIÓN SEGÚN FINANCIADOR

	Altas	%
Financiación pública	322	92,00
Mutualidades públicas	2	0,57
Empresas colaboradoras	0	0,00
Mut. acciden. trabajo y enf. prof.	0	0,00
Compañías accidente tráfico	0	0,00
Varios y Particulares	11	3,14
Convenios internacionales	2	0,57
Instituciones penitenciarias	6	1,71
Entidades privadas	2	0,57

INFORMACIÓN POR GRUPO DE HOSPITALES

	Altas	%	E.M
Grupo 1	9	2,57	18,00
Grupo 2	90	25,71	26,91
Grupo 3	74	21,14	30,22
Grupo 4	167	47,71	29,04
Grupo 5	10	2,86	31,40

DIAGNÓSTICO PRINCIPAL

	Nº	%
765.17 OTROS NIÑOS NACIDOS ANTES DE TERMINO/1750-1999 GR	151	43,14
765.16 OTROS NIÑOS NACIDOS ANTES DE TERMINO/1500-1749 GR	120	34,29
769 SINDROME DE DISTRESS RESPIRATORIO	21	6,00
764.07 PESO BAJO PARA EDAD GESTACION, SIN DESNUTR FETAL/1750-1999 G	15	4,29
764.06 PESO BAJO PARA EDAD GESTACION, SIN DESNUTR FETAL/1500-1749 G	7	2,00

PROCEDIMIENTO QUIRÚRGICO QUE AFECTA A LA AGRUPACIÓN

Nº %

GRD 613 NEONATO, PESO AL NACER 1500-1999 G, SIN P. QUIR. SIGNIF., CON PROBLEMAS MENORES
CDM 15 RECIEN NACIDOS Y NEONATOS CON PATOLOGÍA ORIGINADA EN EL PERIODO PERINATAL
PESO 3,1805 TIPO MÉDICO

DATOS GENERALES

Altas totales	160
Porcentaje sobre el total de altas	0,01
Diagnósticos por alta	5,27
Estancia media bruta	24,18
Desviación estándar	9,93
Coefficiente de variación	0,41
Punto de corte	49,25
Porcentaje de casos extremos	1,88
Estancia media depurada	23,90

DISTRIBUCIÓN POR EDAD

	Altas	%
< 1 año	160	100,00
1-14 años	0	0,00
15-34 años	0	0,00
35-49 años	0	0,00
50-64 años	0	0,00
65-79 años	0	0,00
> 80 años	0	0,00

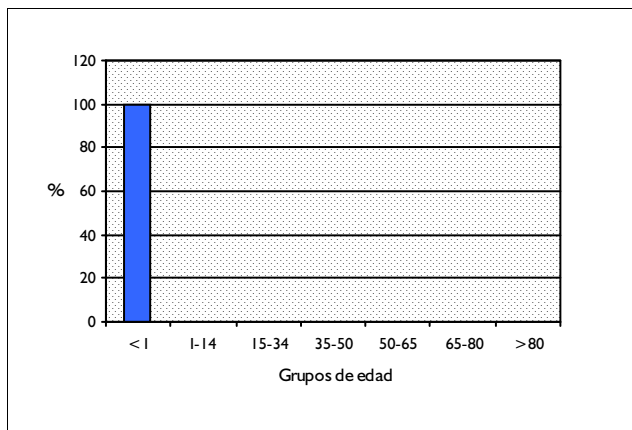

DISTRIBUCIÓN POR SEXO

	Altas	%
Hombres	73	45,63
Mujeres	84	52,50

DISTRIBUCIÓN SEGÚN INGRESO

	Altas	%
Urgente	146	91,25
Programado	14	8,75

DISTRIBUCION POR DÍAS DE ESTANCIA

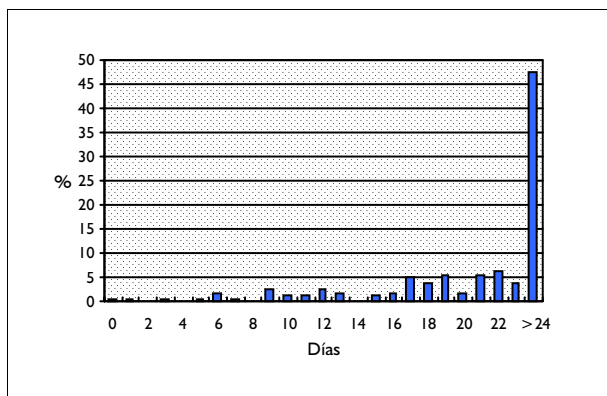

DISTRIBUCIÓN SEGÚN TIPO DE ALTA

	Altas	%
Domicilio	159	99,38
Traslado a otro hospital	1	0,63
Alta voluntaria	0	0,00
Éxitus	0	0,00
Traslado a centro sociosanitario	0	0,00

DISTRIBUCIÓN SEGÚN FINANCIADOR

	Altas	%
Financiación pública	141	88,13
Mutualidades públicas	0	0,00
Empresas colaboradoras	2	1,25
Mut. acciden. trabajo y enf. prof.	0	0,00
Compañías accidente tráfico	1	0,63
Varios y Particulares	8	5,00
Convenios internacionales	0	0,00
Instituciones penitenciarias	0	0,00
Entidades privadas	3	1,88

INFORMACIÓN POR GRUPO DE HOSPITALES

	Altas	%	E.M
Grupo 1	6	3,75	21,00
Grupo 2	34	21,25	24,26
Grupo 3	26	16,25	26,04
Grupo 4	89	55,63	23,78
Grupo 5	5	3,13	24,80

DIAGNÓSTICO PRINCIPAL

	Nº	%
765.17 OTROS NIÑOS NACIDOS ANTES DE TERMINO/1750-1999 GR	79	49,38
765.16 OTROS NIÑOS NACIDOS ANTES DE TERMINO/1500-1749 GR	50	31,25
764.07 PESO BAJO PARA EDAD GESTACION, SIN DESNUTR FETAL/1750-1999 G	9	5,63
764.06 PESO BAJO PARA EDAD GESTACION, SIN DESNUTR FETAL/1500-1749 G	4	2,50
764.17 PESO BAJO PARA EDAD GESTACION, CON DESNUTR FETAL/1750-1999 G	3	1,88

PROCEDIMIENTO QUIRÚRGICO QUE AFECTA A LA AGRUPACIÓN

Nº %

GRD 614 NEONATO, PESO AL NACER 1500-1999 G, SIN P. QUIR. SIGNIF., CON OTROS PROBLEMAS
CDM 15 RECIEN NACIDOS Y NEONATOS CON PATOLOGÍA ORIGINADA EN EL PERIODO PERINATAL
PESO 2,286 TIPO MÉDICO

DATOS GENERALES

Altas totales	727
Porcentaje sobre el total de altas	0,07
Diagnósticos por alta	3,45
Estancia media bruta	19,55
Desviación estándar	8,56
Coefficiente de variación	0,44
Punto de corte	41,50
Porcentaje de casos extremos	1,79
Estancia media depurada	19,20

DISTRIBUCIÓN POR EDAD

	Altas	%
< 1 año	727	100,00
1-14 años	0	0,00
15-34 años	0	0,00
35-49 años	0	0,00
50-64 años	0	0,00
65-79 años	0	0,00
> 80 años	0	0,00

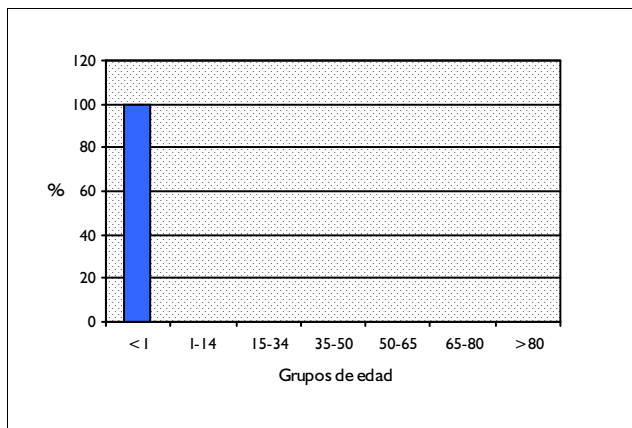

DISTRIBUCIÓN POR SEXO

	Altas	%
Hombres	337	46,35
Mujeres	376	51,72

DISTRIBUCIÓN SEGÚN INGRESO

	Altas	%
Urgente	664	91,33
Programado	63	8,67

DISTRIBUCION POR DÍAS DE ESTANCIA

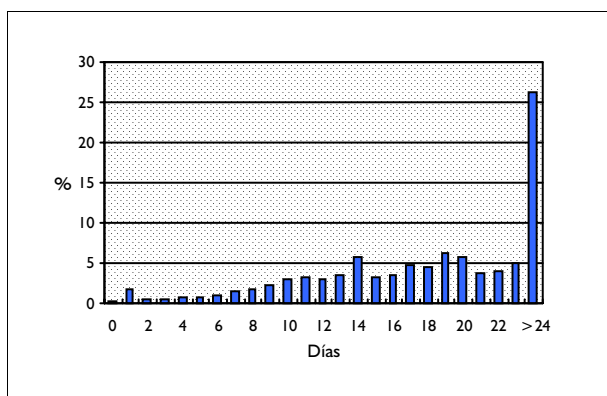

DISTRIBUCIÓN SEGÚN TIPO DE ALTA

	Altas	%
Domicilio	723	99,45
Traslado a otro hospital	4	0,55
Alta voluntaria	0	0,00
Éxitus	0	0,00
Traslado a centro sociosanitario	0	0,00

DISTRIBUCIÓN SEGÚN FINANCIADOR

	Altas	%
Financiación pública	677	93,12
Mutualidades públicas	4	0,55
Empresas colaboradoras	1	0,14
Mut. acciden. trabajo y enf. prof.	0	0,00
Compañías accidente tráfico	1	0,14
Varios y Particulares	21	2,89
Convenios internacionales	1	0,14
Instituciones penitenciarias	2	0,28
Entidades privadas	1	0,14

INFORMACIÓN POR GRUPO DE HOSPITALES

	Altas	%	E.M
Grupo 1	28	3,85	16,89
Grupo 2	207	28,47	18,49
Grupo 3	122	16,78	22,20
Grupo 4	346	47,59	19,41
Grupo 5	24	3,30	20,29

DIAGNÓSTICO PRINCIPAL

	Nº	%
765.17 OTROS NIÑOS NACIDOS ANTES DE TERMINO/1750-1999 GR	377	51,86
765.16 OTROS NIÑOS NACIDOS ANTES DE TERMINO/1500-1749 GR	177	24,35
764.07 PESO BAJO PARA EDAD GESTACION, SIN DESNUTR FETAL/1750-1999 G	81	11,14
764.17 PESO BAJO PARA EDAD GESTACION, CON DESNUTR FETAL/1750-1999 G	20	2,75
764.06 PESO BAJO PARA EDAD GESTACION, SIN DESNUTR FETAL/1500-1749 G	17	2,34

PROCEDIMIENTO QUIRÚRGICO QUE AFECTA A LA AGRUPACIÓN

Nº %

GRD 615 NEONATO, PESO AL NACER 2000-2499 G. CON P. QUIR. SIGNIF., CON MULT. PROB. MAYORES
CDM 15 RECIEN NACIDOS Y NEONATOS CON PATOLOGÍA ORIGINADA EN EL PERIODO PERINATAL
PESO 14,8751 TIPO QUIRÚRGICO

DATOS GENERALES

Altas totales	28
Porcentaje sobre el total de altas	0,00
Diagnósticos por alta	9,21
Estancia media bruta	49,75
Desviación estándar	33,74
Coefficiente de variación	0,68
Punto de corte	145,38
Porcentaje de casos extremos	0,00
Estancia media depurada	49,75

DISTRIBUCIÓN POR EDAD

	Altas	%
< 1 año	28	100,00
1-14 años	0	0,00
15-34 años	0	0,00
35-49 años	0	0,00
50-64 años	0	0,00
65-79 años	0	0,00
> 80 años	0	0,00

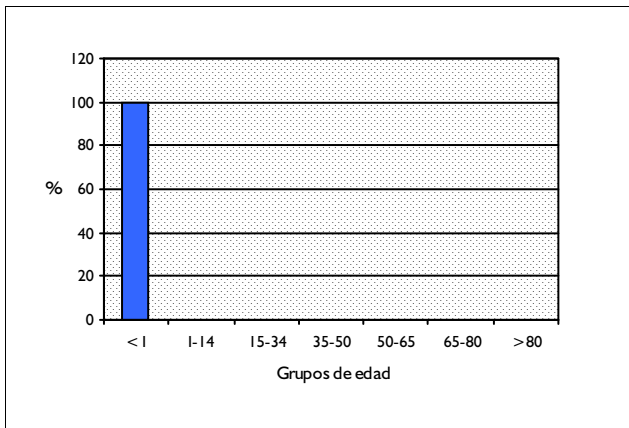

DISTRIBUCIÓN POR SEXO

	Altas	%
Hombres	15	53,57
Mujeres	13	46,43

DISTRIBUCIÓN SEGÚN INGRESO

	Altas	%
Urgente	27	96,43
Programado	1	3,57

DISTRIBUCION POR DÍAS DE ESTANCIA

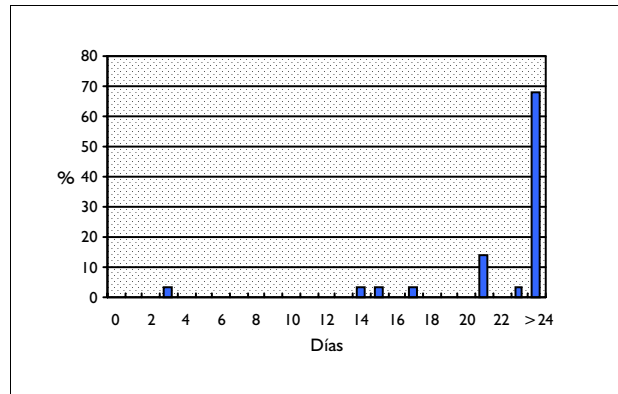

DISTRIBUCIÓN SEGÚN TIPO DE ALTA

	Altas	%
Domicilio	23	82,14
Traslado a otro hospital	1	3,57
Alta voluntaria	0	0,00
Éxito	4	14,29
Traslado a centro sociosanitario	0	0,00

DISTRIBUCIÓN SEGÚN FINANCIADOR

	Altas	%
Financiación pública	25	89,29
Mutualidades públicas	0	0,00
Empresas colaboradoras	0	0,00
Mut. acciden. trabajo y enf. prof.	0	0,00
Compañías accidente tráfico	0	0,00
Varios y Particulares	2	7,14
Convenios internacionales	0	0,00
Instituciones penitenciarias	0	0,00
Entidades privadas	0	0,00

INFORMACIÓN POR GRUPO DE HOSPITALES

	Altas	%	E.M
Grupo 1	0	0,00	
Grupo 2	0	0,00	
Grupo 3	4	14,29	25,25
Grupo 4	24	85,71	53,83
Grupo 5	0	0,00	

DIAGNÓSTICO PRINCIPAL

	Nº	%
765.18 OTROS NIÑOS NACIDOS ANTES DE TERMINO/2000-2499 GR	9	32,14
747.0 CONDUCTO ARTERIOSO PERMEABLE	2	7,14
751.1 ATRESIA Y ESTENOSIS DE INTESTINO DELGADO	2	7,14
751.2 ATRESIA Y ESTENOSIS DE INTESTINO GRUESO, RECTO Y CANAL ANAL	2	7,14
751.7 ANOMALIAS CONGENITAS PANCREATICAS	1	3,57

PROCEDIMIENTO QUIRÚRGICO QUE AFECTA A LA AGRUPACIÓN

	Nº	%
02.34 DERIVACION VENTRICULAR A LA CAVIDAD Y ORGANOS ABDOMINALES	2	7,14
46.20 ILEOSTOMIA, NEOM	2	7,14
45.62 OTRA RESECCION PARCIAL DE INTESTINO DELGADO	2	7,14
45.91 ANASTOMOSIS DE INTESTINO DELGADO A INTESTINO DELGADO	1	3,57
02.2 VENTRICULOSTOMIA	1	3,57

GRD 616 NEONATO, PESO AL NACER 2000-2499 G. CON P. QUIR. SIGNIF., SIN MULT. PROB. MAYORES
CDM 15 RECIEN NACIDOS Y NEONATOS CON PATOLOGÍA ORIGINADA EN EL PERIODO PERINATAL
PESO 3,1359 TIPO QUIRÚRGICO

DATOS GENERALES

Altas totales	11
Porcentaje sobre el total de altas	0,00
Diagnósticos por alta	4,73
Estancia media bruta	33,82
Desviación estándar	38,64
Coefficiente de variación	1,14
Punto de corte	51,50
Porcentaje de casos extremos	18,18
Estancia media depurada	18,56

DISTRIBUCIÓN POR EDAD

	Altas	%
< 1 año	11	100,00
1-14 años	0	0,00
15-34 años	0	0,00
35-49 años	0	0,00
50-64 años	0	0,00
65-79 años	0	0,00
> 80 años	0	0,00

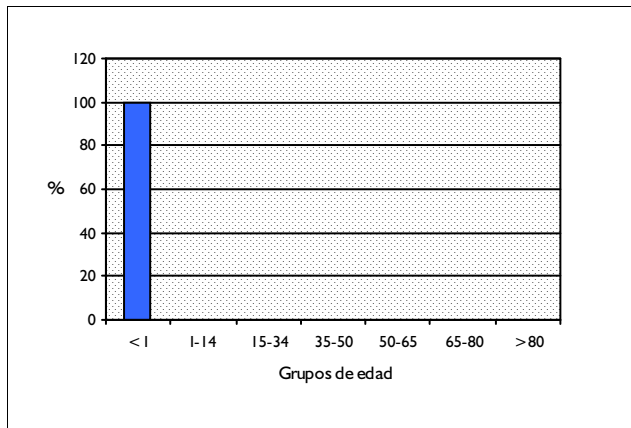

DISTRIBUCIÓN POR SEXO

	Altas	%
Hombres	7	63,64
Mujeres	4	36,36

DISTRIBUCIÓN SEGÚN INGRESO

	Altas	%
Urgente	9	81,82
Programado	2	18,18

DISTRIBUCION POR DÍAS DE ESTANCIA

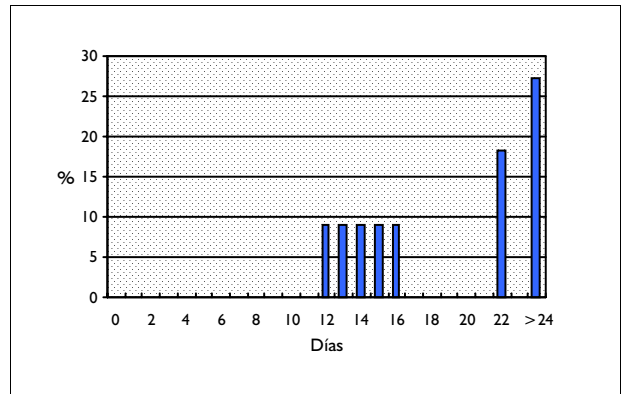

DISTRIBUCIÓN SEGÚN TIPO DE ALTA

	Altas	%
Domicilio	9	81,82
Traslado a otro hospital	1	9,09
Alta voluntaria	0	0,00
Éxitus	1	9,09
Traslado a centro sociosanitario	0	0,00

DISTRIBUCIÓN SEGÚN FINANCIADOR

	Altas	%
Financiación pública	11	100,00
Mutualidades públicas	0	0,00
Empresas colaboradoras	0	0,00
Mut. acciden. trabajo y enf. prof.	0	0,00
Compañías accidente tráfico	0	0,00
Varios y Particulares	0	0,00
Convenios internacionales	0	0,00
Instituciones penitenciarias	0	0,00
Entidades privadas	0	0,00

INFORMACIÓN POR GRUPO DE HOSPITALES

	Altas	%	E.M
Grupo 1	0	0,00	
Grupo 2	1	9,09	142,00
Grupo 3	3	27,27	19,00
Grupo 4	7	63,64	24,71
Grupo 5	0	0,00	

DIAGNÓSTICO PRINCIPAL

	Nº	%
765.18 OTROS NIÑOS NACIDOS ANTES DE TERMINO/2000-2499 GR	3	27,27
756.6 ANOMALIAS CONGENITAS DIAFRAGMATICAS	2	18,18
775.6 HIPOGLUCEMIA NEONATAL	1	9,09
770.6 TAQUIPNEA TRANSITORIA DEL RN Y FETO	1	9,09
768.2 SUFRIMIENTO FETAL ANTES DEL PARTO, EN NIÑO NACIDO VIVO	1	9,09

PROCEDIMIENTO QUIRÚRGICO QUE AFECTA A LA AGRUPACIÓN

	Nº	%
53.7 REPARACION DE HERNIA DIAFRAGMATICA, ACCESO ABDOMINAL	2	18,18
38.05 INCISION DE OTROS VASOS TORACICOS	2	18,18
86.75 REVISION DE INJERTO DE PEDICULO O COLGAJO	1	9,09
62.3 ORQUIECTOMIA UNILATERAL	1	9,09
45.91 ANASTOMOSIS DE INTESTINO DELGADO A INTESTINO DELGADO	1	9,09

GRD 617 NEONATO, PESO AL NACER 2000-2499 G, SIN P. QUIR. SIGNIF., CON MULT. PROB. MAYORES
CDM 15 RECIEN NACIDOS Y NEONATOS CON PATOLOGÍA ORIGINADA EN EL PERIODO PERINATAL
PESO 3,6529 TIPO MÉDICO

DATOS GENERALES

Altas totales	190
Porcentaje sobre el total de altas	0,02
Diagnósticos por alta	6,60
Estancia media bruta	20,18
Desviación estándar	14,33
Coefficiente de variación	0,71
Punto de corte	45,13
Porcentaje de casos extremos	5,26
Estancia media depurada	18,08

DISTRIBUCIÓN POR EDAD

	Altas	%
< 1 año	190	100,00
1-14 años	0	0,00
15-34 años	0	0,00
35-49 años	0	0,00
50-64 años	0	0,00
65-79 años	0	0,00
> 80 años	0	0,00

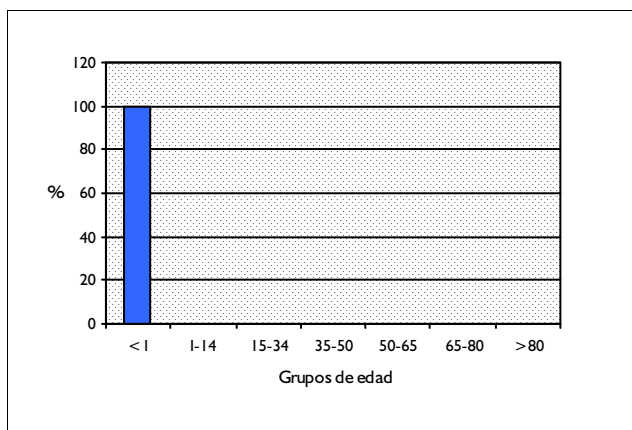

DISTRIBUCIÓN POR SEXO

	Altas	%
Hombres	94	49,47
Mujeres	94	49,47

DISTRIBUCIÓN SEGÚN INGRESO

	Altas	%
Urgente	166	87,37
Programado	24	12,63

DISTRIBUCION POR DÍAS DE ESTANCIA

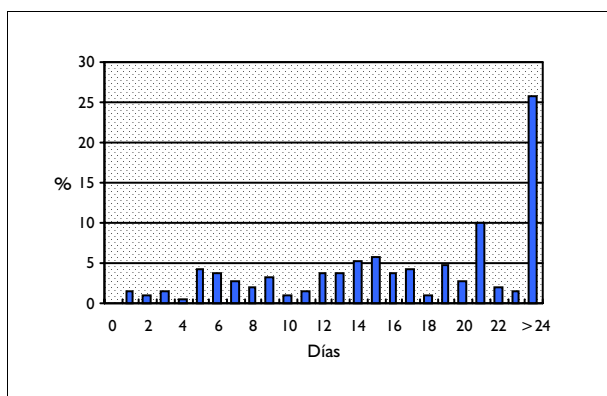

DISTRIBUCIÓN SEGÚN TIPO DE ALTA

	Altas	%
Domicilio	171	90,00
Traslado a otro hospital	13	6,84
Alta voluntaria	2	1,05
Éxito	4	2,11
Traslado a centro sociosanitario	0	0,00

DISTRIBUCIÓN SEGÚN FINANCIADOR

	Altas	%
Financiación pública	179	94,21
Mutualidades públicas	5	2,63
Empresas colaboradoras	0	0,00
Mut. acciden. trabajo y enf. prof.	0	0,00
Compañías accidente tráfico	0	0,00
Varios y Particulares	6	3,16
Convenios internacionales	0	0,00
Instituciones penitenciarias	0	0,00
Entidades privadas	0	0,00

INFORMACIÓN POR GRUPO DE HOSPITALES

	Altas	%	E.M
Grupo 1	8	4,21	15,63
Grupo 2	56	29,47	19,27
Grupo 3	27	14,21	15,00
Grupo 4	91	47,89	22,93
Grupo 5	8	4,21	17,25

DIAGNÓSTICO PRINCIPAL

	Nº	%
765.18 OTROS NIÑOS NACIDOS ANTES DE TERMINO/2000-2499 GR	94	49,47
764.08 PESO BAJO PARA EDAD GESTACION, SIN DESNUTR FETAL/2000-2499 G	27	14,21
769 SINDROME DE DISTRESS RESPIRATORIO	12	6,32
764.18 PESO BAJO PARA EDAD GESTACION, CON DESNUTR FETAL/2000-2499 G	6	3,16
758.0 SINDROME DOWN	5	2,63

PROCEDIMIENTO QUIRÚRGICO QUE AFECTA A LA AGRUPACIÓN

Nº %

GRD 618 NEONATO, PESO AL NACER 2000-2499 G, SIN P. QUIR. SIGNIF., CON PROBLEMAS MAYORES
CDM 15 RECIEN NACIDOS Y NEONATOS CON PATOLOGÍA ORIGINADA EN EL PERIODO PERINATAL
PESO 1,9612 TIPO MÉDICO

DATOS GENERALES

Altas totales	569
Porcentaje sobre el total de altas	0,05
Diagnósticos por alta	4,37
Estancia media bruta	13,96
Desviación estándar	9,69
Coefficiente de variación	0,69
Punto de corte	33,00
Porcentaje de casos extremos	2,46
Estancia media depurada	12,99

DISTRIBUCIÓN POR EDAD

	Altas	%
< 1 año	569	100,00
1-14 años	0	0,00
15-34 años	0	0,00
35-49 años	0	0,00
50-64 años	0	0,00
65-79 años	0	0,00
> 80 años	0	0,00

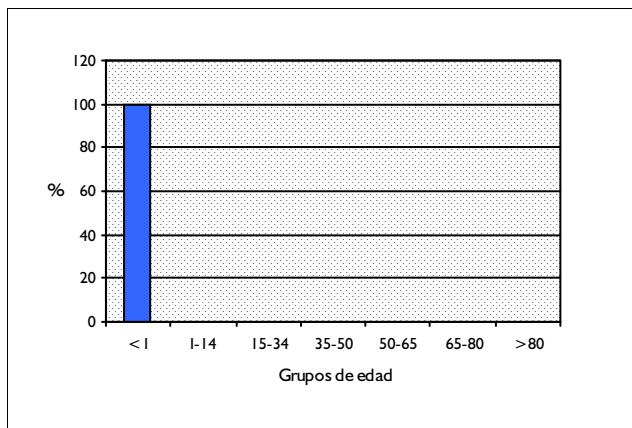

DISTRIBUCIÓN POR SEXO

	Altas	%
Hombres	282	49,56
Mujeres	255	44,82

DISTRIBUCIÓN SEGÚN INGRESO

	Altas	%
Urgente	503	88,40
Programado	66	11,60

DISTRIBUCION POR DÍAS DE ESTANCIA

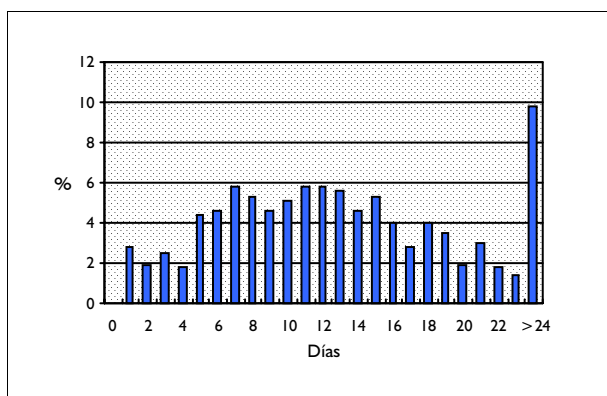

DISTRIBUCIÓN SEGÚN TIPO DE ALTA

	Altas	%
Domicilio	565	99,30
Traslado a otro hospital	3	0,53
Alta voluntaria	1	0,18
Éxitus	0	0,00
Traslado a centro sociosanitario	0	0,00

DISTRIBUCIÓN SEGÚN FINANCIADOR

	Altas	%
Financiación pública	525	92,27
Mutualidades públicas	2	0,35
Empresas colaboradoras	4	0,70
Mut. acciden. trabajo y enf. prof.	0	0,00
Compañías accidente tráfico	0	0,00
Varios y Particulares	10	1,76
Convenios internacionales	2	0,35
Instituciones penitenciarias	4	0,70
Entidades privadas	3	0,53

INFORMACIÓN POR GRUPO DE HOSPITALES

	Altas	%	E.M
Grupo 1	48	8,44	12,94
Grupo 2	166	29,17	13,32
Grupo 3	135	23,73	14,96
Grupo 4	199	34,97	14,53
Grupo 5	21	3,69	9,62

DIAGNÓSTICO PRINCIPAL

	Nº	%
765.18 OTROS NIÑOS NACIDOS ANTES DE TERMINO/2000-2499 GR	335	58,88
764.08 PESO BAJO PARA EDAD GESTACION, SIN DESNUTR FETAL/2000-2499 G	71	12,48
769 SINDROME DE DISTRESS RESPIRATORIO	38	6,68
V30.00 NIÑO UNICO NACIDO CON VIDA EN HOSPITAL SIN MENCION CESAREA	15	2,64
764.18 PESO BAJO PARA EDAD GESTACION, CON DESNUTR FETAL/2000-2499 G	12	2,11

PROCEDIMIENTO QUIRÚRGICO QUE AFECTA A LA AGRUPACIÓN

Nº %

GRD 619 NEONATO, PESO AL NACER 2000-2499 G, SIN P. QUIR. SIGNIF., CON PROBLEMAS MENORES
CDM 15 RECIEN NACIDOS Y NEONATOS CON PATOLOGÍA ORIGINADA EN EL PERIODO PERINATAL
PESO 1,3009 TIPO MÉDICO

DATOS GENERALES

Altas totales	332
Porcentaje sobre el total de altas	0,03
Diagnósticos por alta	4,50
Estancia media bruta	11,41
Desviación estándar	7,06
Coefficiente de variación	0,62
Punto de corte	27,00
Porcentaje de casos extremos	3,31
Estancia media depurada	10,94

DISTRIBUCIÓN POR EDAD

	Altas	%
< 1 año	332	100,00
1-14 años	0	0,00
15-34 años	0	0,00
35-49 años	0	0,00
50-64 años	0	0,00
65-79 años	0	0,00
> 80 años	0	0,00

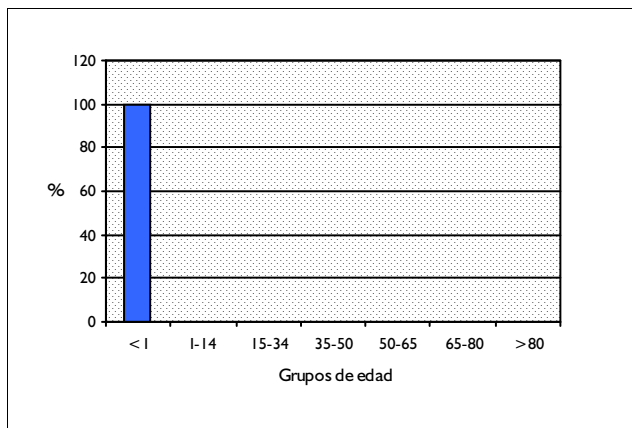

DISTRIBUCIÓN POR SEXO

	Altas	%
Hombres	165	49,70
Mujeres	161	48,49

DISTRIBUCIÓN SEGÚN INGRESO

	Altas	%
Urgente	302	90,96
Programado	30	9,04

DISTRIBUCION POR DÍAS DE ESTANCIA

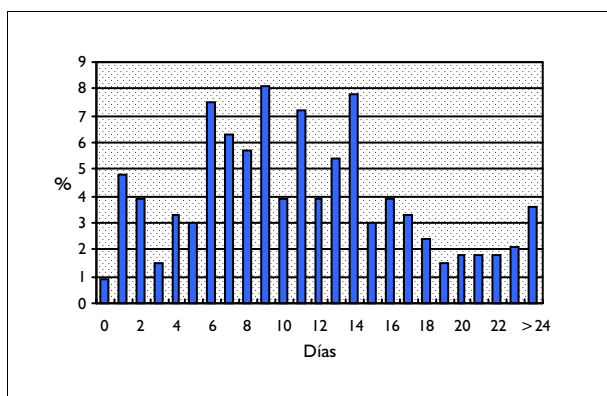

DISTRIBUCIÓN SEGÚN TIPO DE ALTA

	Altas	%
Domicilio	331	99,70
Traslado a otro hospital	0	0,00
Alta voluntaria	0	0,00
Éxitus	1	0,30
Traslado a centro sociosanitario	0	0,00

DISTRIBUCIÓN SEGÚN FINANCIADOR

	Altas	%
Financiación pública	314	94,58
Mutualidades públicas	1	0,30
Empresas colaboradoras	1	0,30
Mut. acciden. trabajo y enf. prof.	0	0,00
Compañías accidente tráfico	0	0,00
Varios y Particulares	8	2,41
Convenios internacionales	0	0,00
Instituciones penitenciarias	0	0,00
Entidades privadas	3	0,90

INFORMACIÓN POR GRUPO DE HOSPITALES

	Altas	%	E.M
Grupo 1	23	6,93	9,00
Grupo 2	94	28,31	11,94
Grupo 3	54	16,27	11,83
Grupo 4	151	45,48	11,55
Grupo 5	10	3,01	7,50

DIAGNÓSTICO PRINCIPAL

	Nº	%
765.18 OTROS NIÑOS NACIDOS ANTES DE TERMINO/2000-2499 GR	166	50,00
764.08 PESO BAJO PARA EDAD GESTACION, SIN DESNUTR FETAL/2000-2499 G	58	17,47
770.8 OTROS PROBLEMAS RESPIRATORIOS POSTNACIMIENTO	26	7,83
764.18 PESO BAJO PARA EDAD GESTACION, CON DESNUTR FETAL/2000-2499 G	12	3,61
771.8 OTRAS INFECCIONES PERINATALES	12	3,61

PROCEDIMIENTO QUIRÚRGICO QUE AFECTA A LA AGRUPACIÓN

Nº %

GRD 620 NEONATO, PESO AL NACER 2000-2499 G, SIN P. QUIR. SIGNIF., DIAG. NEONATO NORMAL
CDM 15 RECIEN NACIDOS Y NEONATOS CON PATOLOGÍA ORIGINADA EN EL PERIODO PERINATAL
PESO 0,435 TIPO MÉDICO

DATOS GENERALES

Altas totales	1.922
Porcentaje sobre el total de altas	0,17
Diagnósticos por alta	2,33
Estancia media bruta	7,74
Desviación estándar	5,59
Coefficiente de variación	0,72
Punto de corte	21,50
Porcentaje de casos extremos	3,23
Estancia media depurada	7,55

DISTRIBUCIÓN POR EDAD

	Altas	%
< 1 año	1.922	100,00
1-14 años	0	0,00
15-34 años	0	0,00
35-49 años	0	0,00
50-64 años	0	0,00
65-79 años	0	0,00
> 80 años	0	0,00

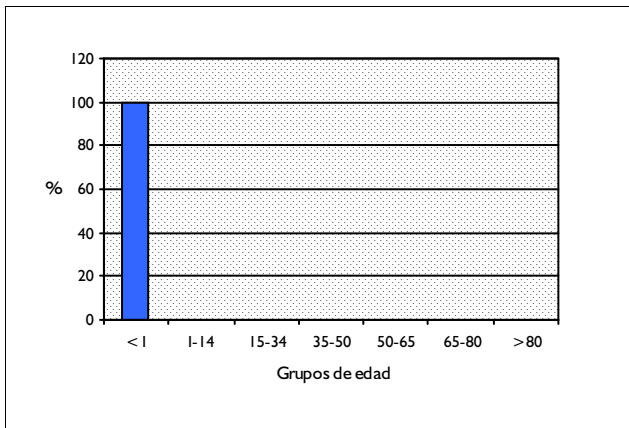

DISTRIBUCIÓN POR SEXO

	Altas	%
Hombres	874	45,47
Mujeres	998	51,93

DISTRIBUCIÓN SEGÚN INGRESO

	Altas	%
Urgente	1.747	90,89
Programado	175	9,11

DISTRIBUCION POR DÍAS DE ESTANCIA

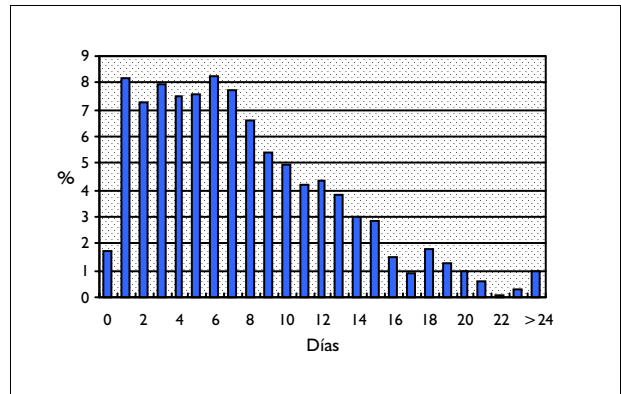

DISTRIBUCIÓN SEGÚN TIPO DE ALTA

	Altas	%
Domicilio	1.918	99,79
Traslado a otro hospital	3	0,16
Alta voluntaria	1	0,05
Éxitus	0	0,00
Traslado a centro sociosanitario	0	0,00

DISTRIBUCIÓN SEGÚN FINANCIADOR

	Altas	%
Financiación pública	1.849	96,20
Mutualidades públicas	0	0,00
Empresas colaboradoras	3	0,16
Mut. acciden. trabajo y enf. prof.	0	0,00
Compañías accidente tráfico	0	0,00
Varios y Particulares	23	1,20
Convenios internacionales	1	0,05
Instituciones penitenciarias	9	0,47
Entidades privadas	5	0,26

INFORMACIÓN POR GRUPO DE HOSPITALES

	Altas	%	E.M
Grupo 1	215	11,19	6,67
Grupo 2	786	40,89	7,27
Grupo 3	356	18,52	8,60
Grupo 4	523	27,21	8,35
Grupo 5	42	2,19	7,00

DIAGNÓSTICO PRINCIPAL

	Nº	%
765.18 OTROS NIÑOS NACIDOS ANTES DE TERMINO/2000-2499 GR	934	48,60
764.08 PESO BAJO PARA EDAD GESTACION, SIN DESNUTR FETAL/2000-2499 G	674	35,07
764.18 PESO BAJO PARA EDAD GESTACION, CON DESNUTR FETAL/2000-2499 G	84	4,37
V30.00 NIÑO UNICO NACIDO CON VIDA EN HOSPITAL SIN MENCION CESAREA	51	2,65
764.98 CRECIMIENTO INTRAUTERINO RETARDADO,SIN ESPECIF./2000-2499 GR	25	1,30

PROCEDIMIENTO QUIRÚRGICO QUE AFECTA A LA AGRUPACIÓN

Nº %

GRD 621 NEONATO, PESO AL NACER 2000-2499 G, SIN P. QUIR. SIGNIF., CON OTROS PROBLEMAS
CDM 15 RECIEN NACIDOS Y NEONATOS CON PATOLOGÍA ORIGINADA EN EL PERIODO PERINATAL
PESO 1,0903 TIPO MÉDICO

DATOS GENERALES

Altas totales	675
Porcentaje sobre el total de altas	0,06
Diagnósticos por alta	3,68
Estancia media bruta	9,86
Desviación estándar	6,06
Coefficiente de variación	0,61
Punto de corte	26,00
Porcentaje de casos extremos	1,33
Estancia media depurada	9,84

DISTRIBUCIÓN POR EDAD

	Altas	%
< 1 año	675	100,00
1-14 años	0	0,00
15-34 años	0	0,00
35-49 años	0	0,00
50-64 años	0	0,00
65-79 años	0	0,00
> 80 años	0	0,00

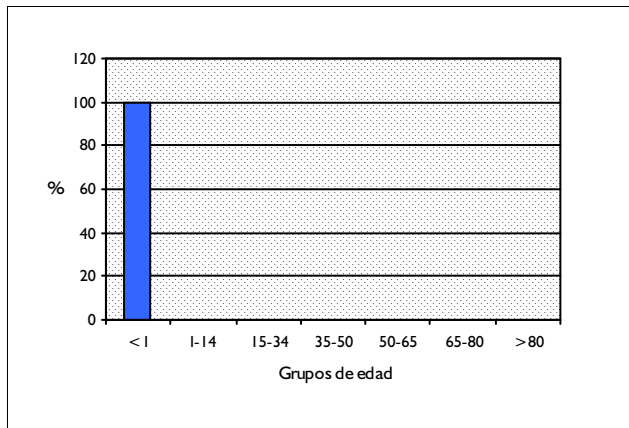

DISTRIBUCIÓN POR SEXO

	Altas	%
Hombres	342	50,67
Mujeres	323	47,85

DISTRIBUCIÓN SEGÚN INGRESO

	Altas	%
Urgente	619	91,70
Programado	56	8,30

DISTRIBUCION POR DÍAS DE ESTANCIA

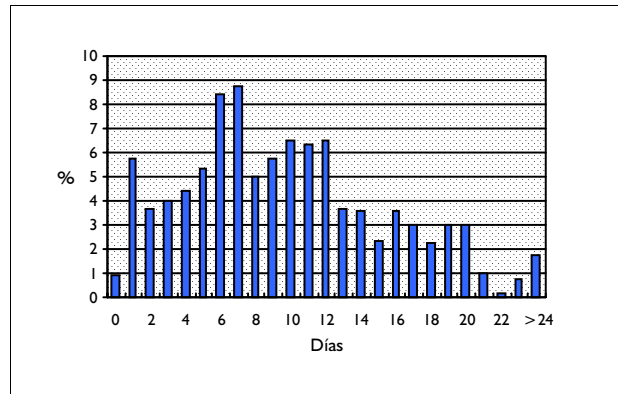

DISTRIBUCIÓN SEGÚN TIPO DE ALTA

	Altas	%
Domicilio	674	99,85
Traslado a otro hospital	1	0,15
Alta voluntaria	0	0,00
Éxitus	0	0,00
Traslado a centro sociosanitario	0	0,00

DISTRIBUCIÓN SEGÚN FINANCIADOR

	Altas	%
Financiación pública	643	95,26
Mutualidades públicas	2	0,30
Empresas colaboradoras	0	0,00
Mut. acciden. trabajo y enf. prof.	0	0,00
Compañías accidente tráfico	0	0,00
Varios y Particulares	8	1,19
Convenios internacionales	1	0,15
Instituciones penitenciarias	4	0,59
Entidades privadas	3	0,44

INFORMACIÓN POR GRUPO DE HOSPITALES

	Altas	%	E.M
Grupo 1	63	9,33	9,02
Grupo 2	222	32,89	10,19
Grupo 3	137	20,30	9,68
Grupo 4	229	33,93	9,74
Grupo 5	24	3,56	11,33

DIAGNÓSTICO PRINCIPAL

	Nº	%
765.18 OTROS NIÑOS NACIDOS ANTES DE TERMINO/2000-2499 GR	461	68,30
764.08 PESO BAJO PARA EDAD GESTACION, SIN DESNUTR FETAL/2000-2499 G	86	12,74
764.18 PESO BAJO PARA EDAD GESTACION, CON DESNUTR FETAL/2000-2499 G	14	2,07
774.2 ICTERICIA NEONATAL ASOCIADA CON PARTO PRETERMINO	14	2,07
V30.00 NIÑO UNICO NACIDO CON VIDA EN HOSPITAL SIN MENCION CESAREA	13	1,93

PROCEDIMIENTO QUIRÚRGICO QUE AFECTA A LA AGRUPACIÓN

Nº %

GRD 622 NEONATO, PESO AL NACER >2499 G, CON P. QUIR. SIGNIF., CON MULT. PROB. MAYORES
CDM 15 RECIEN NACIDOS Y NEONATOS CON PATOLOGÍA ORIGINADA EN EL PERIODO PERINATAL
PESO 9,5204 TIPO QUIRÚRGICO

DATOS GENERALES

Altas totales	234
Porcentaje sobre el total de altas	0,02
Diagnósticos por alta	6,32
Estancia media bruta	38,97
Desviación estándar	37,92
Coefficiente de variación	0,97
Punto de corte	92,25
Porcentaje de casos extremos	8,12
Estancia media depurada	30,10

DISTRIBUCIÓN POR EDAD

	Altas	%
< 1 año	234	100,00
1-14 años	0	0,00
15-34 años	0	0,00
35-49 años	0	0,00
50-64 años	0	0,00
65-79 años	0	0,00
> 80 años	0	0,00

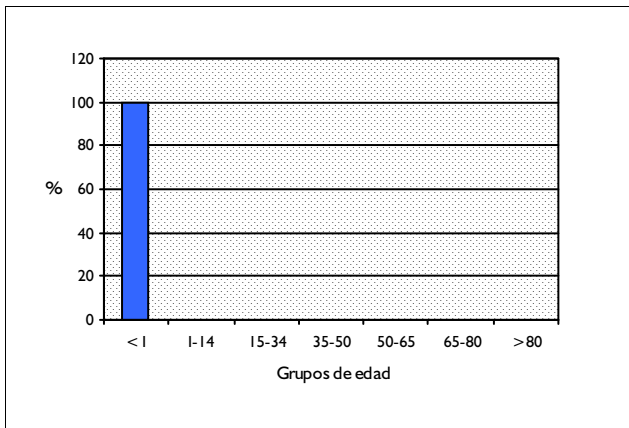

DISTRIBUCIÓN POR SEXO

	Altas	%
Hombres	143	61,11
Mujeres	89	38,03

DISTRIBUCIÓN SEGÚN INGRESO

	Altas	%
Urgente	196	83,76
Programado	38	16,24

DISTRIBUCION POR DÍAS DE ESTANCIA

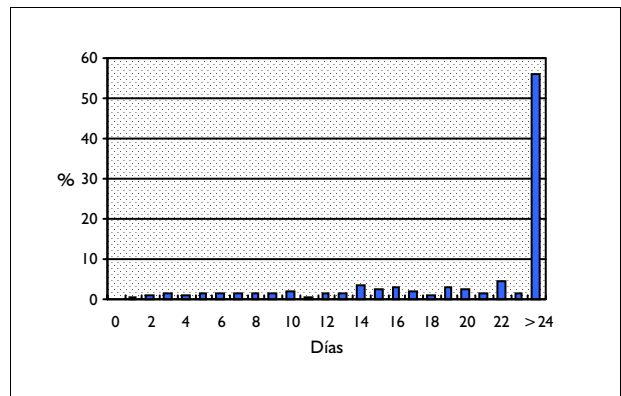

DISTRIBUCIÓN SEGÚN TIPO DE ALTA

	Altas	%
Domicilio	176	75,21
Traslado a otro hospital	7	2,99
Alta voluntaria	3	1,28
Éxito	48	20,51
Traslado a centro sociosanitario	0	0,00

DISTRIBUCIÓN SEGÚN FINANCIADOR

	Altas	%
Financiación pública	207	88,46
Mutualidades públicas	6	2,56
Empresas colaboradoras	1	0,43
Mut. acciden. trabajo y enf. prof.	0	0,00
Compañías accidente tráfico	1	0,43
Varios y Particulares	12	5,13
Convenios internacionales	1	0,43
Instituciones penitenciarias	4	1,71
Entidades privadas	2	0,85

INFORMACIÓN POR GRUPO DE HOSPITALES

	Altas	%	E.M
Grupo 1	2	0,85	23,50
Grupo 2	2	0,85	67,50
Grupo 3	11	4,70	45,82
Grupo 4	213	91,03	38,60
Grupo 5	6	2,56	35,33

DIAGNÓSTICO PRINCIPAL

	Nº	%
745.10 TRANSPOSICION COMPLETA DE GRANDES VASOS	23	9,83
747.10 COARTACION AORTICA (PREDUCTAL) (POSTDUCTAL)	13	5,56
751.2 ATRESIA Y ESTENOSIS DE INTESTINO GRUESO, RECTO Y CANAL ANAL	13	5,56
750.3 FISTULA TRAQUEOESOFAGICA CON ATRESIA Y ESTENOSIS ESOFAGICA	10	4,27
751.1 ATRESIA Y ESTENOSIS DE INTESTINO DELGADO	9	3,85

PROCEDIMIENTO QUIRÚRGICO QUE AFECTA A LA AGRUPACIÓN

	Nº	%
38.85 OTRA OCLUSION QUIRURUGICA DE OTROS VASOS TORACICOS	20	8,55
39.0 DERIVACION SISTEMICA A ARTERIA PULMONAR	19	8,12
35.84 CORRECCION TOTAL DE TRANSPOSICION GRANDES VASOS,NCOC	15	6,41
46.10 COLOSTOMIA, NEOM	13	5,56
38.64 OTRA EXCISION DE AORTA	10	4,27

GRD 623 NEONATO, PESO AL NACER >2499 G. CON P. QUIR. SIGNIF., SIN MULT. PROB. MAYORES
CDM 15 RECIEN NACIDOS Y NEONATOS CON PATOLOGÍA ORIGINADA EN EL PERIODO PERINATAL
PESO 2,2163 TIPO QUIRÚRGICO

DATOS GENERALES

Altas totales	179
Porcentaje sobre el total de altas	0,02
Diagnósticos por alta	2,64
Estancia media bruta	15,87
Desviación estándar	20,16
Coefficiente de variación	1,27
Punto de corte	42,50
Porcentaje de casos extremos	9,50
Estancia media depurada	11,23

DISTRIBUCIÓN POR EDAD

	Altas	%
< 1 año	179	100,00
1-14 años	0	0,00
15-34 años	0	0,00
35-49 años	0	0,00
50-64 años	0	0,00
65-79 años	0	0,00
> 80 años	0	0,00

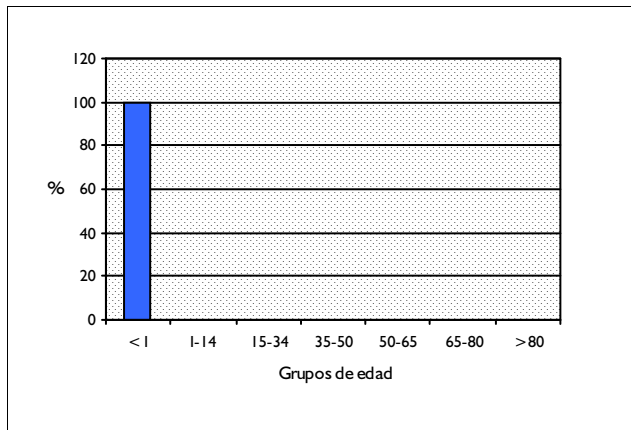

DISTRIBUCIÓN POR SEXO

	Altas	%
Hombres	92	51,40
Mujeres	85	47,49

DISTRIBUCIÓN SEGÚN INGRESO

	Altas	%
Urgente	145	81,01
Programado	34	18,99

DISTRIBUCION POR DÍAS DE ESTANCIA

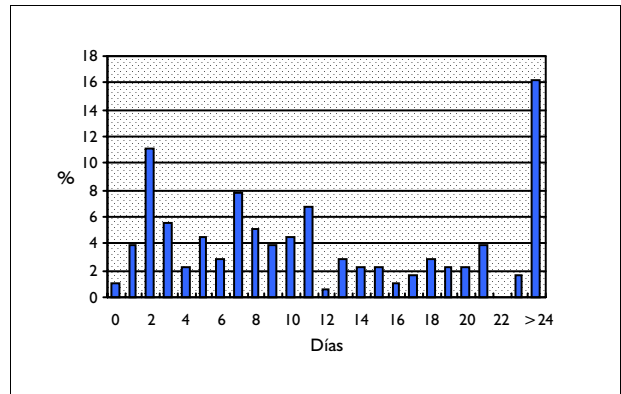

DISTRIBUCIÓN SEGÚN TIPO DE ALTA

	Altas	%
Domicilio	177	98,88
Traslado a otro hospital	0	0,00
Alta voluntaria	0	0,00
Éxito	2	1,12
Traslado a centro sociosanitario	0	0,00

DISTRIBUCIÓN SEGÚN FINANCIADOR

	Altas	%
Financiación pública	169	94,41
Mutualidades públicas	1	0,56
Empresas colaboradoras	0	0,00
Mut. acciden. trabajo y enf. prof.	0	0,00
Compañías accidente tráfico	0	0,00
Varios y Particulares	6	3,35
Convenios internacionales	0	0,00
Instituciones penitenciarias	3	1,68
Entidades privadas	0	0,00

INFORMACIÓN POR GRUPO DE HOSPITALES

	Altas	%	E.M
Grupo 1	5	2,79	9,20
Grupo 2	27	15,08	7,22
Grupo 3	21	11,73	11,57
Grupo 4	120	67,04	18,91
Grupo 5	6	3,35	14,50

DIAGNÓSTICO PRINCIPAL

	Nº	%
751.2 ATRESIA Y ESTENOSIS DE INTESTINO GRUESO, RECTO Y CANAL ANAL	9	5,03
753.21 OBSTRUCCION CONGENITA DE LA UNION URETEROPELVICA	7	3,91
756.6 ANOMALIAS CONGENITAS DIAFRAGMATICAS	6	3,35
608.2 TORSION TESTICULAR	5	2,79
746.02 ESTENOSIS CONGENITA VALVULA PULMONAR	5	2,79

PROCEDIMIENTO QUIRÚRGICO QUE AFECTA A LA AGRUPACIÓN

	Nº	%
55.87 CORRECCION DE UNION URETEROPELVICA	9	5,06
53.7 REPARACION DE HERNIA DIAFRAGMATICA, ACCESO ABDOMINAL	6	3,37
62.3 ORQUIECTOMIA UNILATERAL	5	2,81
35.84 CORRECCION TOTAL DE TRANSPOSICION GRANDES VASOS, NCOO	5	2,81
57.18 OTRA CISTOSTOMIA SUPRAPUBICA	5	2,81

GRD 624 NEONATO, PESO AL NACER >2499 G. CON PROCEDIMIENTO ABDOMINAL MENOR
CDM 15 RECIEN NACIDOS Y NEONATOS CON PATOLOGÍA ORIGINADA EN EL PERIODO PERINATAL
PESO 1,1142 TIPO QUIRÚRGICO

DATOS GENERALES

Altas totales	94
Porcentaje sobre el total de altas	0,01
Diagnósticos por alta	1,60
Estancia media bruta	6,69
Desviación estándar	10,64
Coefficiente de variación	1,59
Punto de corte	10,50
Porcentaje de casos extremos	7,45
Estancia media depurada	4,53

DISTRIBUCIÓN POR EDAD

	Altas	%
< 1 año	94	100,00
1-14 años	0	0,00
15-34 años	0	0,00
35-49 años	0	0,00
50-64 años	0	0,00
65-79 años	0	0,00
> 80 años	0	0,00

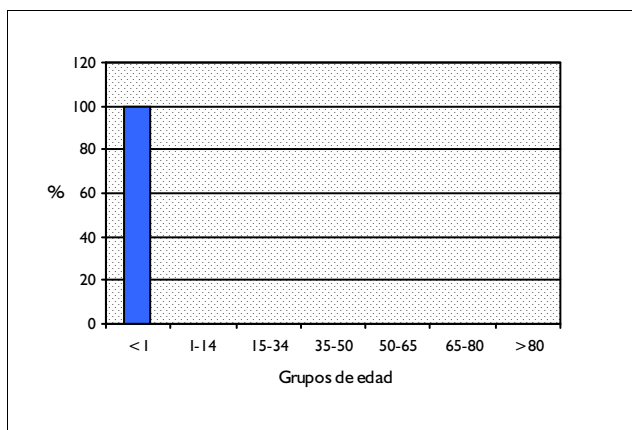

DISTRIBUCIÓN POR SEXO

	Altas	%
Hombres	78	82,98
Mujeres	16	17,02

DISTRIBUCIÓN SEGÚN INGRESO

	Altas	%
Urgente	88	93,62
Programado	6	6,38

DISTRIBUCION POR DÍAS DE ESTANCIA

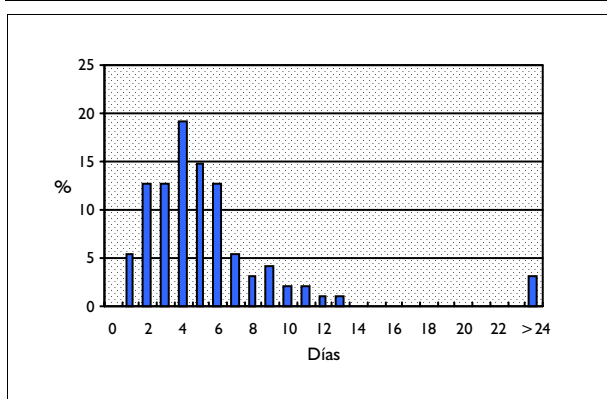

DISTRIBUCIÓN SEGÚN TIPO DE ALTA

	Altas	%
Domicilio	93	98,94
Traslado a otro hospital	0	0,00
Alta voluntaria	1	1,06
Éxitus	0	0,00
Traslado a centro sociosanitario	0	0,00

DISTRIBUCIÓN SEGÚN FINANCIADOR

	Altas	%
Financiación pública	83	88,30
Mutualidades públicas	2	2,13
Empresas colaboradoras	1	1,06
Mut. acciden. trabajo y enf. prof.	0	0,00
Compañías accidente tráfico	0	0,00
Varios y Particulares	3	3,19
Convenios internacionales	1	1,06
Instituciones penitenciarias	3	3,19
Entidades privadas	0	0,00

INFORMACIÓN POR GRUPO DE HOSPITALES

	Altas	%	E.M
Grupo 1	1	1,06	9,00
Grupo 2	4	4,26	6,50
Grupo 3	12	12,77	9,00
Grupo 4	66	70,21	6,55
Grupo 5	11	11,70	4,91

DIAGNÓSTICO PRINCIPAL

	Nº	%
750.5 ESTENOSIS PILORICA HIPERTROFICA CONGENITA	72	76,60
550.90 HERNIA INGUINAL SIN OBSTR. O GANGRENA -UNILATERAL O NEOM	10	10,64
550.10 HERNIA ING. OBSTRUCT. SIN MENCION DE GANG.-UNILATERAL O NEOM	4	4,26
550.02 HERNIA INGUINAL GANGRENADA -BILATERAL	2	2,13
537.0 ESTENOSIS PILORICA HIPERTROFICA ADQUIRIDA	2	2,13

PROCEDIMIENTO QUIRÚRGICO QUE AFECTA A LA AGRUPACIÓN

	Nº	%
43.3 PILOROMIOTOMIA	75	79,79
53.00 REPARACION UNILATERAL DE HERNIA INGUINAL, NEOM	10	10,64
53.02 REPARACION UNILATERAL DE HERNIA INGUINAL INDIRECTA	6	6,38
53.10 REPARACION BILATERAL DE HERNIA INGUINAL, NEOM	2	2,13
53.01 REPARACION UNILATERAL DE HERNIA INGUINAL DIRECTA	1	1,06

GRD 626 NEONATO, PESO AL NACER >2499 G, SIN P. QUIR. SIGNIF., CON MULT. PROB. MAYORES
CDM 15 RECIEN NACIDOS Y NEONATOS CON PATOLOGÍA ORIGINADA EN EL PERIODO PERINATAL
PESO 2,5895 TIPO MÉDICO

DATOS GENERALES

Altas totales	982
Porcentaje sobre el total de altas	0,09
Diagnósticos por alta	5,22
Estancia media bruta	14,67
Desviación estándar	26,00
Coefficiente de variación	1,77
Punto de corte	33,50
Porcentaje de casos extremos	8,04
Estancia media depurada	10,61

DISTRIBUCIÓN POR EDAD

	Altas	%
< 1 año	982	100,00
1-14 años	0	0,00
15-34 años	0	0,00
35-49 años	0	0,00
50-64 años	0	0,00
65-79 años	0	0,00
> 80 años	0	0,00

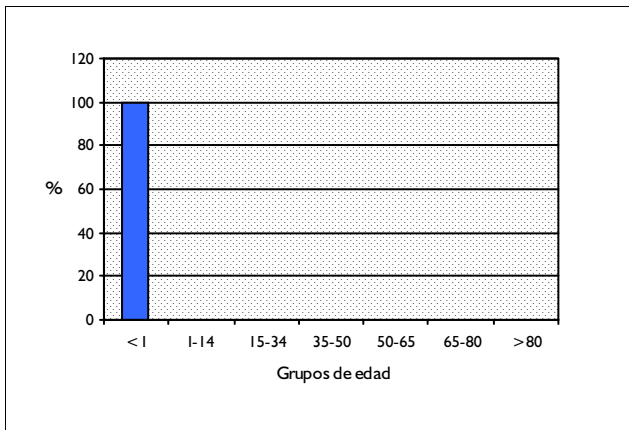

DISTRIBUCIÓN POR SEXO

	Altas	%
Hombres	552	56,21
Mujeres	404	41,14

DISTRIBUCIÓN SEGÚN INGRESO

	Altas	%
Urgente	892	90,84
Programado	90	9,16

DISTRIBUCION POR DÍAS DE ESTANCIA

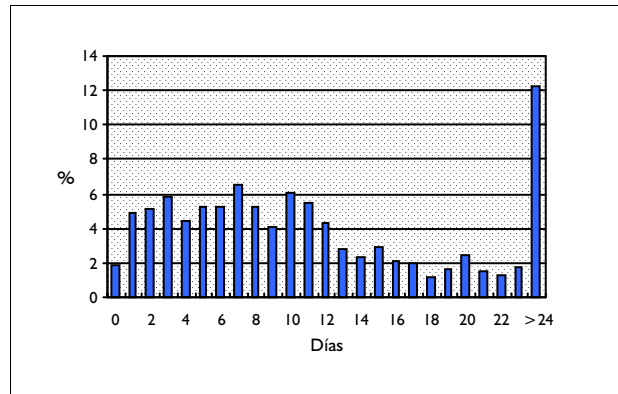

DISTRIBUCIÓN SEGÚN TIPO DE ALTA

	Altas	%
Domicilio	891	90,73
Traslado a otro hospital	41	4,18
Alta voluntaria	6	0,61
Éxito	44	4,48
Traslado a centro sociosanitario	0	0,00

DISTRIBUCIÓN SEGÚN FINANCIADOR

	Altas	%
Financiación pública	907	92,36
Mutualidades públicas	8	0,81
Empresas colaboradoras	2	0,20
Mut. acciden. trabajo y enf. prof.	0	0,00
Compañías accidente tráfico	0	0,00
Varios y Particulares	36	3,67
Convenios internacionales	2	0,20
Instituciones penitenciarias	8	0,81
Entidades privadas	3	0,31

INFORMACIÓN POR GRUPO DE HOSPITALES

	Altas	%	E.M
Grupo 1	43	4,38	9,35
Grupo 2	257	26,17	9,54
Grupo 3	155	15,78	13,91
Grupo 4	461	46,95	18,52
Grupo 5	66	6,72	12,98

DIAGNÓSTICO PRINCIPAL

	Nº	%
769 SINDROME DE DISTRESS RESPIRATORIO	65	6,62
768.5 ASFIXIA SEVERA AL NACER	64	6,52
765.19 OTROS NIÑOS NACIDOS ANTES DE TERMINO >= 2500 GR	56	5,70
V30.00 NIÑO UNICO NACIDO CON VIDA EN HOSPITAL SIN MENCION CESAREA	41	4,18
745.4 DEFECTO DE TABIQUE VENTRICULAR	38	3,87

PROCEDIMIENTO QUIRÚRGICO QUE AFECTA A LA AGRUPACIÓN

Nº %

GRD 627 NEONATO, PESO AL NACER >2499 G, SIN P. QUIR. SIGNIF., CON PROBLEMAS MAYORES
CDM 15 RECIEN NACIDOS Y NEONATOS CON PATOLOGÍA ORIGINADA EN EL PERIODO PERINATAL
PESO 1,0264 TIPO MÉDICO

DATOS GENERALES

Altas totales	3.345
Porcentaje sobre el total de altas	0,30
Diagnósticos por alta	3,14
Estancia media bruta	6,94
Desviación estándar	7,91
Coefficiente de variación	1,14
Punto de corte	18,00
Porcentaje de casos extremos	10,07
Estancia media depurada	5,73

DISTRIBUCIÓN POR EDAD

	Altas	%
< 1 año	3.345	100,00
1-14 años	0	0,00
15-34 años	0	0,00
35-49 años	0	0,00
50-64 años	0	0,00
65-79 años	0	0,00
> 80 años	0	0,00

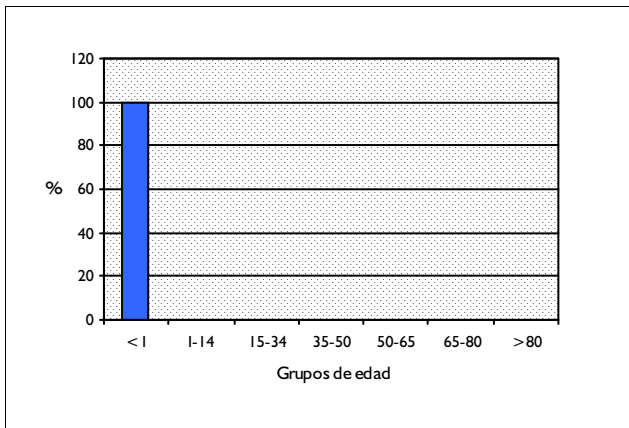

DISTRIBUCIÓN POR SEXO

	Altas	%
Hombres	1.925	57,55
Mujeres	1.340	40,06

DISTRIBUCIÓN SEGÚN INGRESO

	Altas	%
Urgente	3.006	89,87
Programado	339	10,13

DISTRIBUCION POR DÍAS DE ESTANCIA

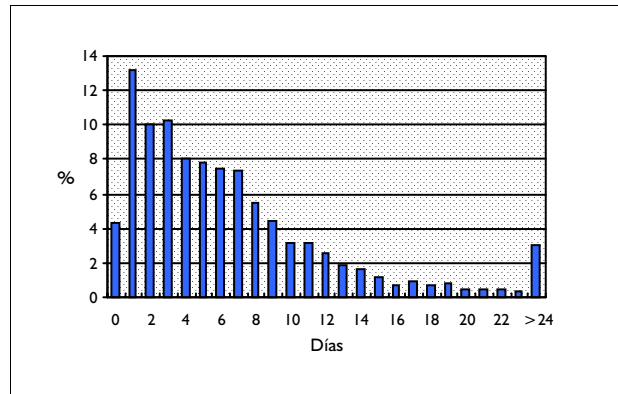

DISTRIBUCIÓN SEGÚN TIPO DE ALTA

	Altas	%
Domicilio	3.265	97,61
Traslado a otro hospital	56	1,67
Alta voluntaria	9	0,27
Éxitus	15	0,45
Traslado a centro sociosanitario	0	0,00

DISTRIBUCIÓN SEGÚN FINANCIADOR

	Altas	%
Financiación pública	3.092	92,44
Mutualidades públicas	8	0,24
Empresas colaboradoras	16	0,48
Mut. acciden. trabajo y enf. prof.	0	0,00
Compañías accidente tráfico	0	0,00
Varios y Particulares	81	2,42
Convenios internacionales	6	0,18
Instituciones penitenciarias	21	0,63
Entidades privadas	15	0,45

INFORMACIÓN POR GRUPO DE HOSPITALES

	Altas	%	E.M
Grupo 1	353	10,55	5,22
Grupo 2	1.096	32,77	6,17
Grupo 3	568	16,98	7,69
Grupo 4	1.169	34,95	7,83
Grupo 5	159	4,75	6,74

DIAGNÓSTICO PRINCIPAL

	Nº	%
769 SINDROME DE DISTRESS RESPIRATORIO	259	7,74
765.19 OTROS NIÑOS NACIDOS ANTES DE TERMINO >= 2500 GR	220	6,58
770.1 SINDROME DE ASPIRACION MECONIAL DEL RN Y FETO	168	5,02
771.8 OTRAS INFECCIONES PERINATALES	144	4,30
V30.00 NIÑO UNICO NACIDO CON VIDA EN HOSPITAL SIN MENCION CESAREA	128	3,83

PROCEDIMIENTO QUIRÚRGICO QUE AFECTA A LA AGRUPACIÓN

Nº %

GRD 628 NEONATO, PESO AL NACER >2499 G, SIN P. QUIR. SIGNIF., CON PROBLEMAS MENORES
CDM 15 RECIEN NACIDOS Y NEONATOS CON PATOLOGÍA ORIGINADA EN EL PERIODO PERINATAL
PESO 0,6893 TIPO MÉDICO

DATOS GENERALES

Altas totales	3.646
Porcentaje sobre el total de altas	0,33
Diagnósticos por alta	2,66
Estancia media bruta	5,10
Desviación estándar	4,48
Coefficiente de variación	0,88
Punto de corte	14,50
Porcentaje de casos extremos	7,08
Estancia media depurada	4,87

DISTRIBUCIÓN POR EDAD

	Altas	%
< 1 año	3.646	100,00
1-14 años	0	0,00
15-34 años	0	0,00
35-49 años	0	0,00
50-64 años	0	0,00
65-79 años	0	0,00
> 80 años	0	0,00

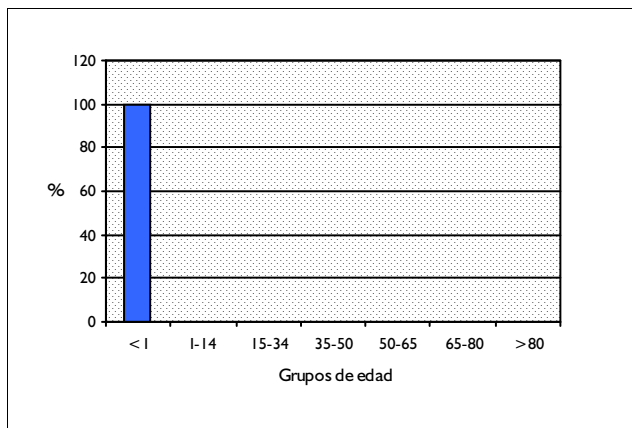

DISTRIBUCIÓN POR SEXO

	Altas	%
Hombres	2.053	56,31
Mujeres	1.541	42,27

DISTRIBUCIÓN SEGÚN INGRESO

	Altas	%
Urgente	3.371	92,46
Programado	275	7,54

DISTRIBUCION POR DÍAS DE ESTANCIA

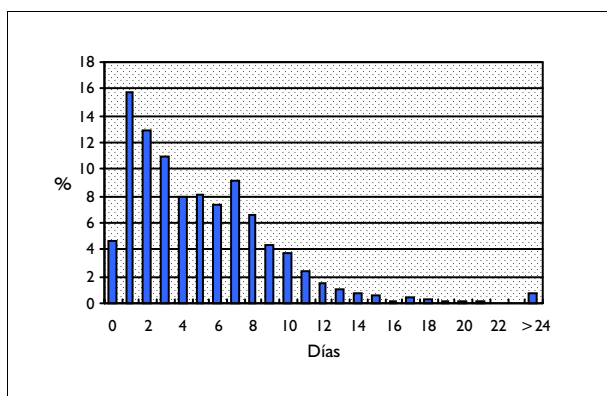

DISTRIBUCIÓN SEGÚN TIPO DE ALTA

	Altas	%
Domicilio	3.615	99,15
Traslado a otro hospital	21	0,58
Alta voluntaria	9	0,25
Éxito	1	0,03
Traslado a centro sociosanitario	0	0,00

DISTRIBUCIÓN SEGÚN FINANCIADOR

	Altas	%
Financiación pública	3.336	91,50
Mutualidades públicas	6	0,16
Empresas colaboradoras	18	0,49
Mut. acciden. trabajo y enf. prof.	0	0,00
Compañías accidente tráfico	0	0,00
Varios y Particulares	101	2,77
Convenios internacionales	6	0,16
Instituciones penitenciarias	21	0,58
Entidades privadas	16	0,44

INFORMACIÓN POR GRUPO DE HOSPITALES

	Altas	%	E.M
Grupo 1	419	11,49	4,19
Grupo 2	1.084	29,73	5,09
Grupo 3	578	15,85	5,65
Grupo 4	1.338	36,70	5,13
Grupo 5	227	6,23	5,28

DIAGNÓSTICO PRINCIPAL

	Nº	%
771.8 OTRAS INFECCIONES PERINATALES	851	23,34
770.8 OTROS PROBLEMAS RESPIRATORIOS POSTNACIMIENTO	712	19,53
775.0 SINDROME DE HIJO DE MADRE DIABETICA	316	8,67
599.0 INFECCION DE VIAS URINARIAS SITIO NEOM	137	3,76
466.11 BRONQUIOLITIS AGUDA DEBIDO AL VIRUS RESPIRATORIO SINCITAL (123	3,37

PROCEDIMIENTO QUIRÚRGICO QUE AFECTA A LA AGRUPACIÓN

Nº %

GRD 629 NEONATO, PESO AL NACER >2499 G, SIN P. QUIR. SIGNIF., DIAG NEONATO NORMAL
CDM 15 RECIEN NACIDOS Y NEONATOS CON PATOLOGÍA ORIGINADA EN EL PERIODO PERINATAL
PESO 0,2387 TIPO MÉDICO

DATOS GENERALES

Altas totales	13.099
Porcentaje sobre el total de altas	1,17
Diagnósticos por alta	1,79
Estancia media bruta	2,73
Desviación estándar	3,31
Coefficiente de variación	1,21
Punto de corte	8,50
Porcentaje de casos extremos	11,31
Estancia media depurada	2,61

DISTRIBUCIÓN POR EDAD

	Altas	%
< 1 año	13.099	100,00
1-14 años	0	0,00
15-34 años	0	0,00
35-49 años	0	0,00
50-64 años	0	0,00
65-79 años	0	0,00
> 80 años	0	0,00

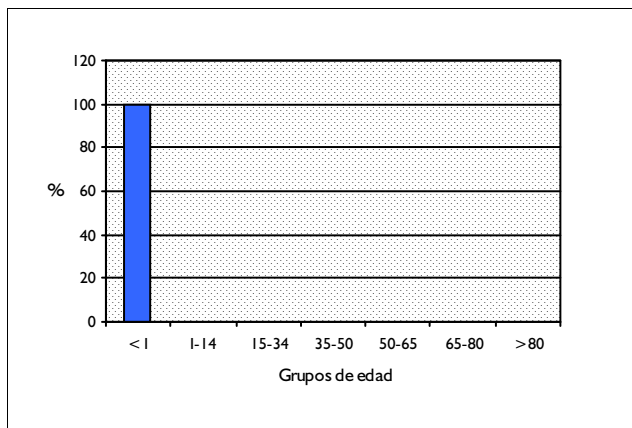

DISTRIBUCIÓN POR SEXO

	Altas	%
Hombres	7.009	53,51
Mujeres	5.897	45,02

DISTRIBUCIÓN SEGÚN INGRESO

	Altas	%
Urgente	11.504	87,82
Programado	1.595	12,18

DISTRIBUCION POR DÍAS DE ESTANCIA

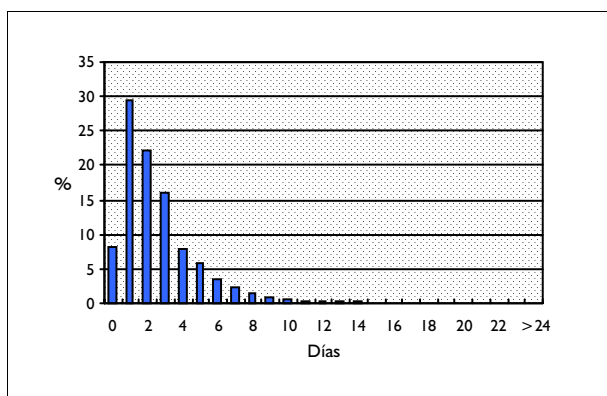

DISTRIBUCIÓN SEGÚN TIPO DE ALTA

	Altas	%
Domicilio	13.054	99,66
Traslado a otro hospital	28	0,21
Alta voluntaria	16	0,12
Éxitus	1	0,01
Traslado a centro sociosanitario	0	0,00

DISTRIBUCIÓN SEGÚN FINANCIADOR

	Altas	%
Financiación pública	11.802	90,10
Mutualidades públicas	29	0,22
Empresas colaboradoras	35	0,27
Mut. acciden. trabajo y enf. prof.	0	0,00
Compañías accidente tráfico	5	0,04
Varios y Particulares	265	2,02
Convenios internacionales	20	0,15
Instituciones penitenciarias	52	0,40
Entidades privadas	26	0,20

INFORMACIÓN POR GRUPO DE HOSPITALES

	Altas	%	E.M
Grupo 1	2.230	17,02	2,33
Grupo 2	4.540	34,66	2,66
Grupo 3	2.807	21,43	3,31
Grupo 4	3.359	25,64	2,58
Grupo 5	163	1,24	3,39

DIAGNÓSTICO PRINCIPAL

	Nº	%
774.6 ICTERICIA FETAL/NEONATAL SIN ESPECIFICAR	1.827	13,95
V29.0 OBSERVACION RN POR SOSPECHA DE ENFERMEDADES INFECCIOSAS	1.304	9,95
V29.9 OBSERVACION RN POR SOSPECHA DE ENFERMEDAD NO ESPECIFICADA	1.179	9,00
V29.8 OBSERVACION RN POR SOSPECHA DE OTRAS ENFERMEDADES ESPECIFICA	991	7,57
V30.0 NIÑO UNICO NACIDO CON VIDA EN HOSPITAL SIN MENCION CESAREA	727	5,55

PROCEDIMIENTO QUIRÚRGICO QUE AFECTA A LA AGRUPACIÓN

Nº %

GRD 630 NEONATO, PESO AL NACER >2499 G, SIN P. QUIR. SIGNIF., CON OTROS PROBLEMAS
CDM 15 RECIEN NACIDOS Y NEONATOS CON PATOLOGÍA ORIGINADA EN EL PERIODO PERINATAL
PESO 0,7452 TIPO MÉDICO

DATOS GENERALES

Altas totales	3.182
Porcentaje sobre el total de altas	0,28
Diagnósticos por alta	2,59
Estancia media bruta	2,74
Desviación estándar	3,37
Coefficiente de variación	1,23
Punto de corte	8,50
Porcentaje de casos extremos	14,46
Estancia media depurada	2,51

DISTRIBUCIÓN POR EDAD

	Altas	%
< 1 año	3.182	100,00
1-14 años	0	0,00
15-34 años	0	0,00
35-49 años	0	0,00
50-64 años	0	0,00
65-79 años	0	0,00
> 80 años	0	0,00

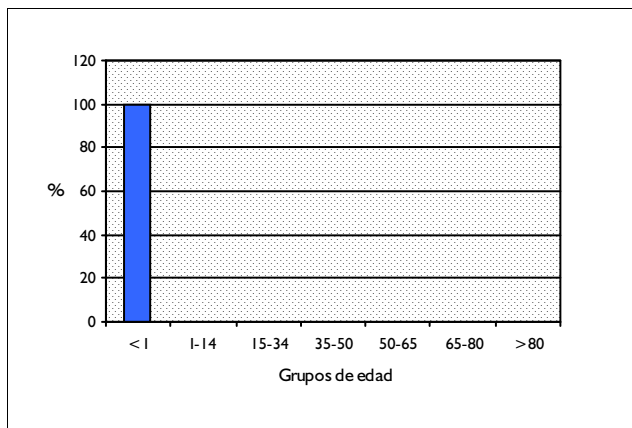

DISTRIBUCIÓN POR SEXO

	Altas	%
Hombres	1.647	51,76
Mujeres	1.469	46,17

DISTRIBUCIÓN SEGÚN INGRESO

	Altas	%
Urgente	2.942	92,46
Programado	240	7,54

DISTRIBUCION POR DÍAS DE ESTANCIA

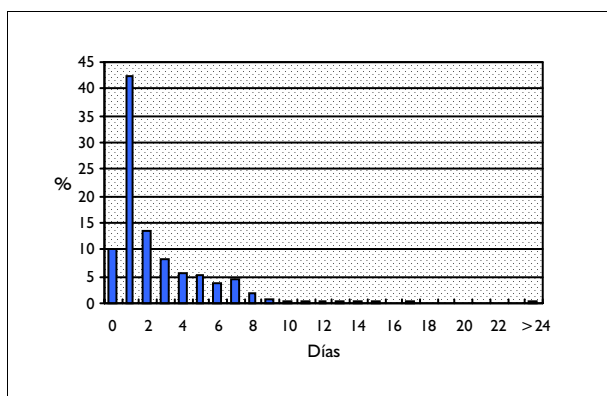

DISTRIBUCIÓN SEGÚN TIPO DE ALTA

	Altas	%
Domicilio	3.175	99,78
Traslado a otro hospital	7	0,22
Alta voluntaria	0	0,00
Éxitus	0	0,00
Traslado a centro sociosanitario	0	0,00

DISTRIBUCIÓN SEGÚN FINANCIADOR

	Altas	%
Financiación pública	2.740	86,11
Mutualidades públicas	5	0,16
Empresas colaboradoras	8	0,25
Mut. acciden. trabajo y enf. prof.	0	0,00
Compañías accidente tráfico	0	0,00
Varios y Particulares	50	1,57
Convenios internacionales	8	0,25
Instituciones penitenciarias	5	0,16
Entidades privadas	9	0,28

INFORMACIÓN POR GRUPO DE HOSPITALES

	Altas	%	E.M
Grupo 1	575	18,07	1,88
Grupo 2	1.299	40,82	2,83
Grupo 3	499	15,68	2,96
Grupo 4	751	23,60	2,96
Grupo 5	58	1,82	4,40

DIAGNÓSTICO PRINCIPAL

	Nº	%
763.4 PARTO CON CESAREA-AFECTACION RN O FETO	1.101	34,60
765.19 OTROS NIÑOS NACIDOS ANTES DE TERMINO >= 2500 GR	215	6,76
768.3 SUFRIM. FETAL 1ª VEZ DURANTE EL PARTO EN NIÑO NACIDO VIVO	139	4,37
V29.0 OBSERVACION RN POR SOSPECHA DE ENFERMEDADES INFECCIOSAS	139	4,37
V29.8 OBSERVACION RN POR SOSPECHA DE OTRAS ENFERMEDADES ESPECIFICA	123	3,87

PROCEDIMIENTO QUIRÚRGICO QUE AFECTA A LA AGRUPACIÓN

Nº %

GRD 635 CUIDADOS POSTERIORES NEONATALES PARA INCREMENTO DE PESO
 CDM 15 RECIEN NACIDOS Y NEONATOS CON PATOLOGÍA ORIGINADA EN EL PERIODO PERINATAL
 PESO 1,4328 TIPO MÉDICO

DATOS GENERALES

Altas totales
 Porcentaje sobre el total de altas
 Diagnósticos por alta
 Estancia media bruta
 Desviación estándar
 Coeficiente de variación
 Punto de corte
 Porcentaje de casos extremos
 Estancia media depurada

DISTRIBUCIÓN POR EDAD

Altas %

< 1 año
 1-14 años
 15-34 años
 35-49 años
 50-64 años
 65-79 años
 > 80 años

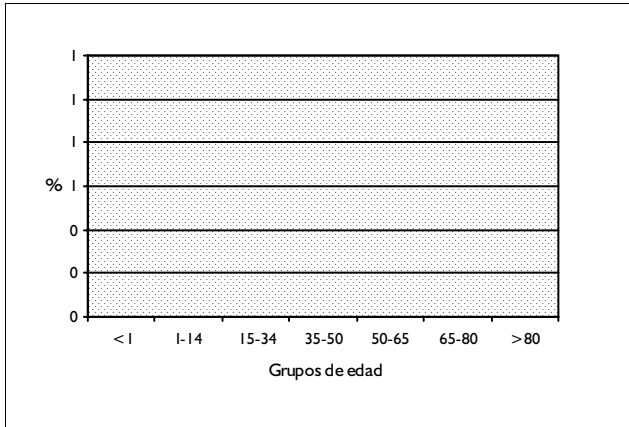

DISTRIBUCIÓN POR SEXO

Altas %

Hombres
 Mujeres

DISTRIBUCIÓN SEGÚN INGRESO

Altas %

Urgente
 Programado

DISTRIBUCION POR DÍAS DE ESTANCIA

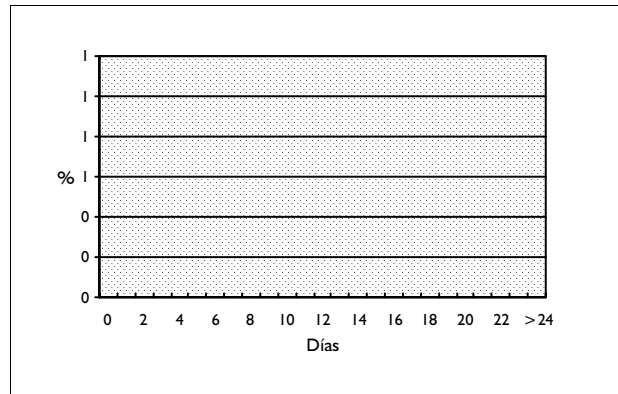

DISTRIBUCIÓN SEGÚN TIPO DE ALTA

Altas %

Domicilio
 Traslado a otro hospital
 Alta voluntaria
 Éxito
 Traslado a centro sociosanitario

DISTRIBUCIÓN SEGÚN FINANCIADOR

Altas %

Financiación pública
 Mutualidades públicas
 Empresas colaboradoras
 Mut. acciden. trabajo y enf. prof.
 Compañías accidente tráfico
 Varios y Particulares
 Convenios internacionales
 Instituciones penitenciarias
 Entidades privadas

INFORMACIÓN POR GRUPO DE HOSPITALES

Altas % E.M

Grupo 1
 Grupo 2
 Grupo 3
 Grupo 4
 Grupo 5

DIAGNÓSTICO PRINCIPAL

Nº %

PROCEDIMIENTO QUIRÚRGICO QUE AFECTA A LA AGRUPACIÓN

Nº %

GRD 637 NEONATO, EXITUS DENTRO DEL PRIMER DIA, NACIDO EN EL CENTRO
CDM 15 RECIEN NACIDOS Y NEONATOS CON PATOLOGÍA ORIGINADA EN EL PERIODO PERINATAL
PESO 0,5889 TIPO MÉDICO

DATOS GENERALES

Altas totales	10
Porcentaje sobre el total de altas	0,00
Diagnósticos por alta	4,50
Estancia media bruta	0,60
Desviación estándar	0,52
Coefficiente de variación	0,86
Punto de corte	2,50
Porcentaje de casos extremos	0,00
Estancia media depurada	0,60

DISTRIBUCIÓN POR EDAD

	Altas	%
< 1 año	10	100,00
1-14 años	0	0,00
15-34 años	0	0,00
35-49 años	0	0,00
50-64 años	0	0,00
65-79 años	0	0,00
> 80 años	0	0,00

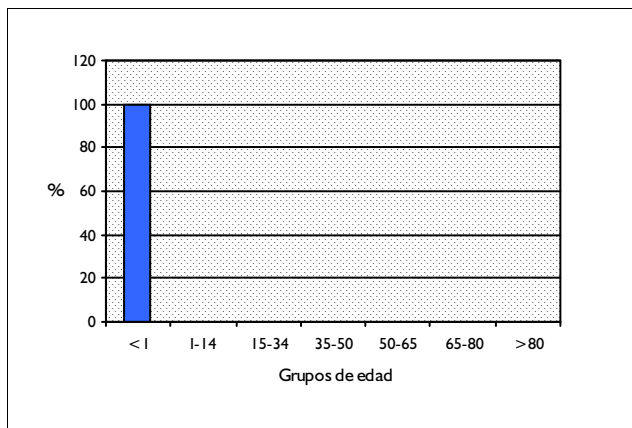

DISTRIBUCIÓN POR SEXO

	Altas	%
Hombres	3	30,00
Mujeres	7	70,00

DISTRIBUCIÓN SEGÚN INGRESO

	Altas	%
Urgente	10	100,00
Programado	0	0,00

DISTRIBUCION POR DÍAS DE ESTANCIA

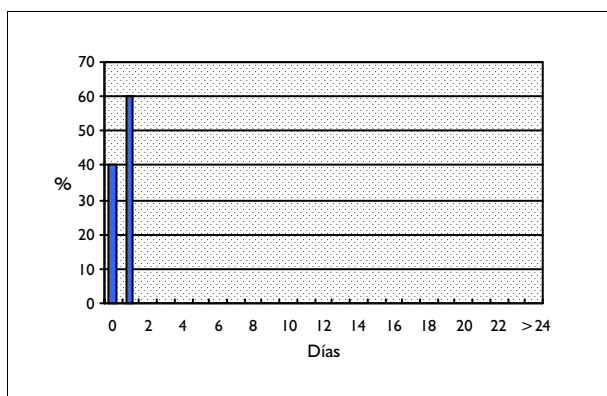

DISTRIBUCIÓN SEGÚN TIPO DE ALTA

	Altas	%
Domicilio	0	0,00
Traslado a otro hospital	0	0,00
Alta voluntaria	0	0,00
Éxitus	10	100,00
Traslado a centro sociosanitario	0	0,00

DISTRIBUCIÓN SEGÚN FINANCIADOR

	Altas	%
Financiación pública	10	100,00
Mutualidades públicas	0	0,00
Empresas colaboradoras	0	0,00
Mut. acciden. trabajo y enf. prof.	0	0,00
Compañías accidente tráfico	0	0,00
Varios y Particulares	0	0,00
Convenios internacionales	0	0,00
Instituciones penitenciarias	0	0,00
Entidades privadas	0	0,00

INFORMACIÓN POR GRUPO DE HOSPITALES

	Altas	%	E.M
Grupo 1	1	10,00	1,00
Grupo 2	5	50,00	0,80
Grupo 3	0	0,00	
Grupo 4	0	0,00	
Grupo 5	4	40,00	0,25

DIAGNÓSTICO PRINCIPAL

	Nº	%
765.03 INMADUREZ EXTREMA/750-999 GR	3	30,00
765.02 INMADUREZ EXTREMA/500-749 GR	2	20,00
771.8 OTRAS INFECCIONES PERINATALES	1	10,00
770.1 SINDROME DE ASPIRACION MECONIAL DEL RN Y FETO	1	10,00
769 SINDROME DE DISTRESS RESPIRATORIO	1	10,00

PROCEDIMIENTO QUIRÚRGICO QUE AFECTA A LA AGRUPACIÓN

Nº %

GRD 638 **NEONATO, EXITUS DENTRO DEL PRIMER DIA, NO NACIDO EN EL CENTRO**
 CDM 15 **RECIEN NACIDOS Y NEONATOS CON PATOLOGÍA ORIGINADA EN EL PERIODO PERINATAL**
 PESO 0,9188 **TIPO MÉDICO**

DATOS GENERALES

Altas totales	91
Porcentaje sobre el total de altas	0,01
Diagnósticos por alta	4,70
Estancia media bruta	0,34
Desviación estándar	0,48
Coefficiente de variación	1,40
Punto de corte	2,50
Porcentaje de casos extremos	0,00
Estancia media depurada	0,34

DISTRIBUCIÓN POR EDAD

	Altas	%
< 1 año	91	100,00
1-14 años	0	0,00
15-34 años	0	0,00
35-49 años	0	0,00
50-64 años	0	0,00
65-79 años	0	0,00
> 80 años	0	0,00

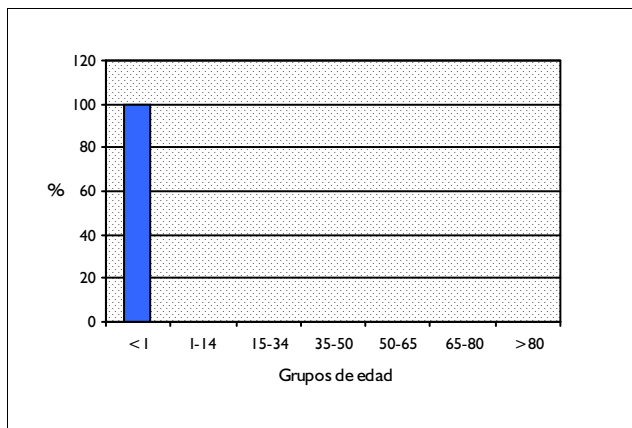

DISTRIBUCIÓN POR SEXO

	Altas	%
Hombres	42	46,15
Mujeres	42	46,15

DISTRIBUCIÓN SEGÚN INGRESO

	Altas	%
Urgente	86	94,51
Programado	5	5,49

DISTRIBUCION POR DÍAS DE ESTANCIA

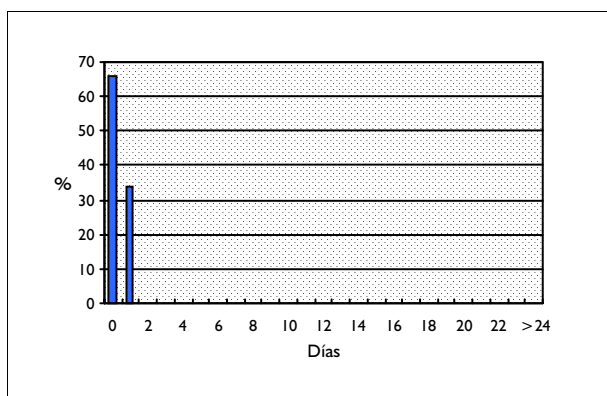

DISTRIBUCIÓN SEGÚN TIPO DE ALTA

	Altas	%
Domicilio	0	0,00
Traslado a otro hospital	0	0,00
Alta voluntaria	0	0,00
Éxitus	91	100,00
Traslado a centro sociosanitario	0	0,00

DISTRIBUCIÓN SEGÚN FINANCIADOR

	Altas	%
Financiación pública	77	84,62
Mutualidades públicas	1	1,10
Empresas colaboradoras	0	0,00
Mut. acciden. trabajo y enf. prof.	0	0,00
Compañías accidente tráfico	0	0,00
Varios y Particulares	11	12,09
Convenios internacionales	0	0,00
Instituciones penitenciarias	2	2,20
Entidades privadas	0	0,00

INFORMACIÓN POR GRUPO DE HOSPITALES

	Altas	%	E.M
Grupo 1	7	7,69	0,29
Grupo 2	21	23,08	0,14
Grupo 3	17	18,68	0,06
Grupo 4	46	50,55	0,54
Grupo 5	0	0,00	

DIAGNÓSTICO PRINCIPAL

	Nº	%
765.02 INMADUREZ EXTREMA/500-749 GR	13	14,29
768.5 ASFIXIA SEVERA AL NACER	7	7,69
765.03 INMADUREZ EXTREMA/750-999 GR	6	6,59
740.0 ANENCEFALO	5	5,49
765.15 OTROS NIÑOS NACIDOS ANTES DE TERMINO/1250-1499 GR	4	4,40

PROCEDIMIENTO QUIRÚRGICO QUE AFECTA A LA AGRUPACIÓN

Nº %

GRD 639 NEONATO, TRASLADADO CON <5 DIAS, NACIDO EN EL CENTRO
CDM 15 RECIEN NACIDOS Y NEONATOS CON PATOLOGÍA ORIGINADA EN EL PERIODO PERINATAL
PESO 0,7481 TIPO MÉDICO

DATOS GENERALES

Altas totales	55
Porcentaje sobre el total de altas	0,00
Diagnósticos por alta	4,58
Estancia media bruta	0,82
Desviación estándar	1,04
Coefficiente de variación	1,27
Punto de corte	2,50
Porcentaje de casos extremos	10,91
Estancia media depurada	0,53

DISTRIBUCIÓN POR EDAD

	Altas	%
< 1 año	55	100,00
1-14 años	0	0,00
15-34 años	0	0,00
35-49 años	0	0,00
50-64 años	0	0,00
65-79 años	0	0,00
> 80 años	0	0,00

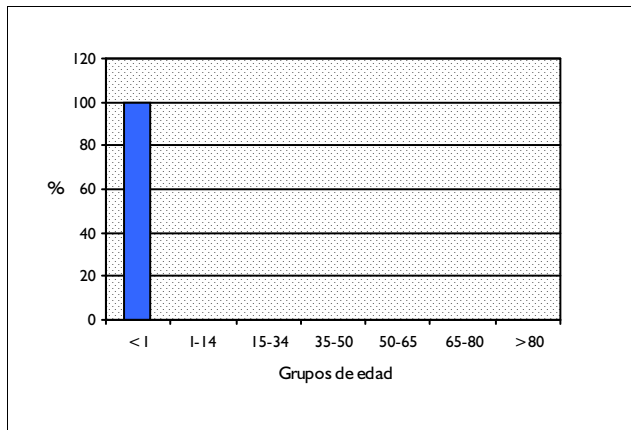

DISTRIBUCIÓN POR SEXO

	Altas	%
Hombres	39	70,91
Mujeres	16	29,09

DISTRIBUCIÓN SEGÚN INGRESO

	Altas	%
Urgente	40	72,73
Programado	15	27,27

DISTRIBUCION POR DÍAS DE ESTANCIA

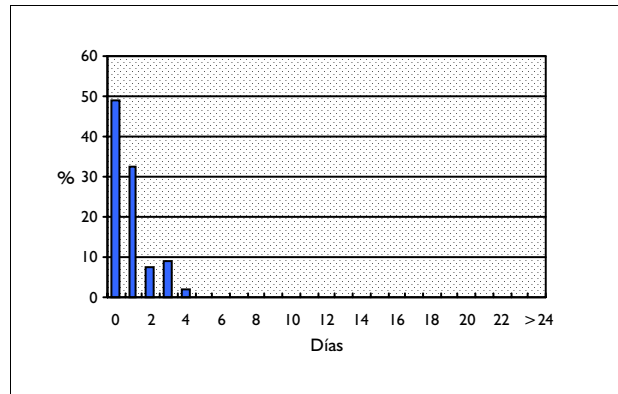

DISTRIBUCIÓN SEGÚN TIPO DE ALTA

	Altas	%
Domicilio	0	0,00
Traslado a otro hospital	55	100,00
Alta voluntaria	0	0,00
Éxito	0	0,00
Traslado a centro sociosanitario	0	0,00

DISTRIBUCIÓN SEGÚN FINANCIADOR

	Altas	%
Financiación pública	52	94,55
Mutualidades públicas	0	0,00
Empresas colaboradoras	0	0,00
Mut. acciden. trabajo y enf. prof.	0	0,00
Compañías accidente tráfico	0	0,00
Varios y Particulares	1	1,82
Convenios internacionales	0	0,00
Instituciones penitenciarias	0	0,00
Entidades privadas	0	0,00

INFORMACIÓN POR GRUPO DE HOSPITALES

	Altas	%	E.M
Grupo 1	23	41,82	0,91
Grupo 2	25	45,45	0,80
Grupo 3	0	0,00	
Grupo 4	0	0,00	
Grupo 5	7	12,73	0,57

DIAGNÓSTICO PRINCIPAL

	Nº	%
V30.00 NIÑO UNICO NACIDO CON VIDA EN HOSPITAL SIN MENCION CESAREA	17	30,91
V30.01 NIÑO UNICO NACIDO CON VIDA EN HOSPITAL - POR CESAREA	12	21,82
769 SINDROME DE DISTRESS RESPIRATORIO	4	7,27
771.8 OTRAS INFECCIONES PERINATALES	3	5,45
765.16 OTROS NIÑOS NACIDOS ANTES DE TERMINO/1500-1749 GR	2	3,64

PROCEDIMIENTO QUIRÚRGICO QUE AFECTA A LA AGRUPACIÓN

Nº %

GRD 640 NEONATO, TRASLADADO CON <5 DIAS, NO NACIDO EN EL CENTRO
CDM 15 RECIEN NACIDOS Y NEONATOS CON PATOLOGÍA ORIGINADA EN EL PERIODO PERINATAL
PESO 0,9116 TIPO MÉDICO

DATOS GENERALES

Altas totales	275
Porcentaje sobre el total de altas	0,02
Diagnósticos por alta	2,91
Estancia media bruta	0,87
Desviación estándar	1,07
Coefficiente de variación	1,23
Punto de corte	2,50
Porcentaje de casos extremos	12,36
Estancia media depurada	0,58

DISTRIBUCIÓN POR EDAD

	Altas	%
< 1 año	275	100,00
1-14 años	0	0,00
15-34 años	0	0,00
35-49 años	0	0,00
50-64 años	0	0,00
65-79 años	0	0,00
> 80 años	0	0,00

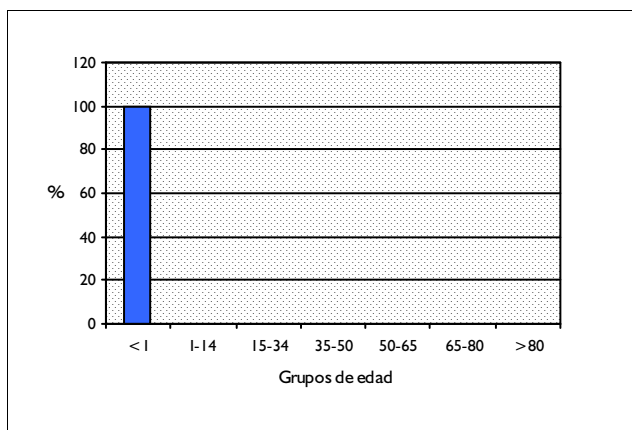

DISTRIBUCIÓN POR SEXO

	Altas	%
Hombres	150	54,55
Mujeres	120	43,64

DISTRIBUCIÓN SEGÚN INGRESO

	Altas	%
Urgente	257	93,45
Programado	18	6,55

DISTRIBUCION POR DÍAS DE ESTANCIA

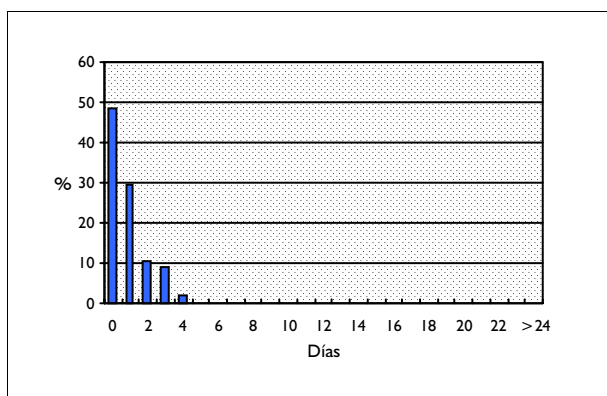

DISTRIBUCIÓN SEGÚN TIPO DE ALTA

	Altas	%
Domicilio	0	0,00
Traslado a otro hospital	272	98,91
Alta voluntaria	0	0,00
Éxito	0	0,00
Traslado a centro sociosanitario	3	1,09

DISTRIBUCIÓN SEGÚN FINANCIADOR

	Altas	%
Financiación pública	258	93,82
Mutualidades públicas	0	0,00
Empresas colaboradoras	1	0,36
Mut. acciden. trabajo y enf. prof.	0	0,00
Compañías accidente tráfico	0	0,00
Varios y Particulares	5	1,82
Convenios internacionales	0	0,00
Instituciones penitenciarias	0	0,00
Entidades privadas	0	0,00

INFORMACIÓN POR GRUPO DE HOSPITALES

	Altas	%	E.M
Grupo 1	80	29,09	0,80
Grupo 2	140	50,91	0,82
Grupo 3	30	10,91	0,80
Grupo 4	23	8,36	1,30
Grupo 5	2	0,73	2,50

DIAGNÓSTICO PRINCIPAL

	Nº	%
769 SINDROME DE DISTRESS RESPIRATORIO	32	11,64
765.14 OTROS NIÑOS NACIDOS ANTES DE TERMINO/1000-1249 GR	17	6,18
746.9 ANOMALIA CARDIACA CONGENITA NO ESPECIFICADA	13	4,73
765.18 OTROS NIÑOS NACIDOS ANTES DE TERMINO/2000-2499 GR	10	3,64
770.1 SINDROME DE ASPIRACION MECONIAL DEL RN Y FETO	9	3,27

PROCEDIMIENTO QUIRÚRGICO QUE AFECTA A LA AGRUPACIÓN

Nº %

GRD 641 NEONATO, PESO AL NACER >2499 G, CON OXIGENACION MEMBRANA EXTRACORPOREA
 CDM 15 RECIEN NACIDOS Y NEONATOS CON PATOLOGÍA ORIGINADA EN EL PERIODO PERINATAL
 PESO 13,9811 TIPO MÉDICO

DATOS GENERALES

Altas totales
 Porcentaje sobre el total de altas
 Diagnósticos por alta
 Estancia media bruta
 Desviación estándar
 Coeficiente de variación
 Punto de corte
 Porcentaje de casos extremos
 Estancia media depurada

DISTRIBUCIÓN POR EDAD

Altas %

< 1 año
 1-14 años
 15-34 años
 35-49 años
 50-64 años
 65-79 años
 > 80 años

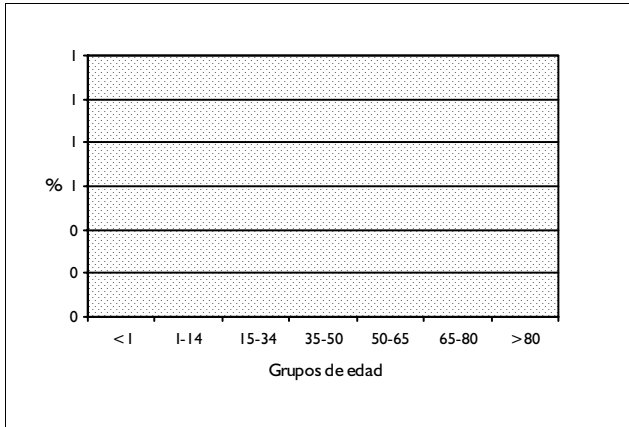

DISTRIBUCIÓN POR SEXO

Altas %

Hombres
 Mujeres

DISTRIBUCIÓN SEGÚN INGRESO

Altas %

Urgente
 Programado

DISTRIBUCION POR DÍAS DE ESTANCIA

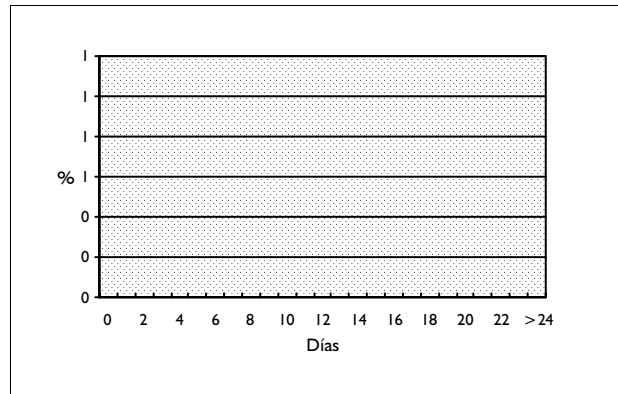

DISTRIBUCIÓN SEGÚN TIPO DE ALTA

Altas %

Domicilio
 Traslado a otro hospital
 Alta voluntaria
 Éxito
 Traslado a centro sociosanitario

DISTRIBUCIÓN SEGÚN FINANCIADOR

Altas %

Financiación pública
 Mutualidades públicas
 Empresas colaboradoras
 Mut. acciden. trabajo y enf. prof.
 Compañías accidente tráfico
 Varios y Particulares
 Convenios internacionales
 Instituciones penitenciarias
 Entidades privadas

INFORMACIÓN POR GRUPO DE HOSPITALES

Altas % E.M

Grupo 1
 Grupo 2
 Grupo 3
 Grupo 4
 Grupo 5

DIAGNÓSTICO PRINCIPAL

Nº %

PROCEDIMIENTO QUIRÚRGICO QUE AFECTA A LA AGRUPACIÓN

Nº %

**CATEGORIA DIAGNOSTICA PRINCIPAL 16:
ENF. Y TRAST. DE SANGRE, ORGANOS
HEMATOPOYETICOS Y SIST. INMUNOLOGICO**

GRD 392 ESPLENECTOMIA EDAD>17
CDM 16 ENF. Y TRAST. DE SANGRE, ÓRGANOS HEMATOPOYÉTICOS Y SISTEMA INMUNOLÓGICO
PESO 2,4647 TIPO QUIRÚRGICO

DATOS GENERALES

Altas totales	213
Porcentaje sobre el total de altas	0,02
Diagnósticos por alta	3,30
Estancia media bruta	12,72
Desviación estándar	11,61
Coefficiente de variación	0,91
Punto de corte	22,00
Porcentaje de casos extremos	10,33
Estancia media depurada	9,49

DISTRIBUCIÓN POR EDAD

	Altas	%
< 1 año	0	0,00
1-14 años	0	0,00
15-34 años	92	43,19
35-49 años	45	21,13
50-64 años	45	21,13
65-79 años	29	13,62
> 80 años	2	0,94

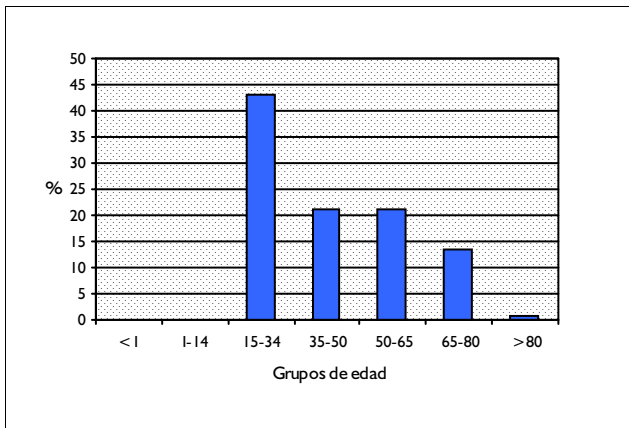

DISTRIBUCIÓN POR SEXO

	Altas	%
Hombres	120	56,34
Mujeres	93	43,66

DISTRIBUCIÓN SEGÚN INGRESO

	Altas	%
Urgente	122	57,28
Programado	91	42,72

DISTRIBUCION POR DÍAS DE ESTANCIA

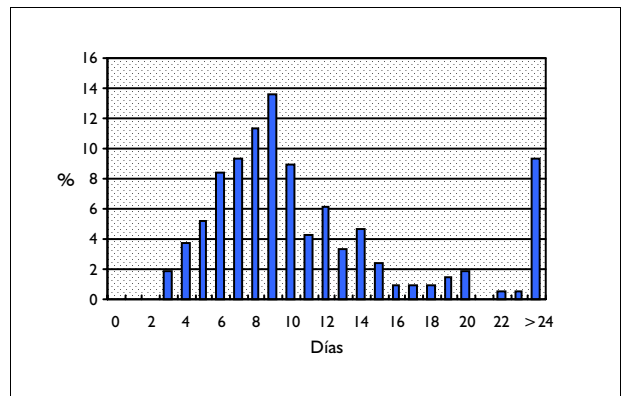

DISTRIBUCIÓN SEGÚN TIPO DE ALTA

	Altas	%
Domicilio	210	98,59
Traslado a otro hospital	2	0,94
Alta voluntaria	0	0,00
Éxito	1	0,47
Traslado a centro sociosanitario	0	0,00

DISTRIBUCIÓN SEGÚN FINANCIADOR

	Altas	%
Financiación pública	155	72,77
Mutualidades públicas	1	0,47
Empresas colaboradoras	1	0,47
Mut. acciden. trabajo y enf. prof.	5	2,35
Compañías accidente tráfico	36	16,90
Varios y Particulares	7	3,29
Convenios internacionales	0	0,00
Instituciones penitenciarias	4	1,88
Entidades privadas	0	0,00

INFORMACIÓN POR GRUPO DE HOSPITALES

	Altas	%	E.M
Grupo 1	31	14,55	9,61
Grupo 2	71	33,33	12,39
Grupo 3	41	19,25	13,00
Grupo 4	69	32,39	14,33
Grupo 5	1	0,47	9,00

DIAGNÓSTICO PRINCIPAL

	Nº	%
287.3 TROMBOCITOPENIA PRIMARIA	75	35,21
865.04 ROTURA MASIVA PARENQUIMA BAZO-SIN TRAUMAT ABIER CAV ABDOMINA	38	17,84
289.59 OTRAS ENFERMEDADES DEL BAZO	22	10,33
865.03 DESGARR PARENQUIMA BAZO-SIN TRAUMATIS ABIERT CAVID ABDOMINAL	14	6,57
865.02 DESGAR CAPSUL BAZO-NO DISRUP GRAV PARENQ-NO TRAU ABI CAV ABD	10	4,69

PROCEDIMIENTO QUIRÚRGICO QUE AFECTA A LA AGRUPACIÓN

	Nº	%
41.5 ESPLENECTOMIA TOTAL	200	93,90
41.95 OPERACIONES DE REPARACION Y PLASTICAS SOBRE BAZO	6	2,82
41.43 ESPLENECTOMIA PARCIAL	3	1,41
41.2 ESPLENOTOMIA	2	0,94
41.93 EXTIRPACION DE BAZO ACCESORIO	1	0,47

GRD 393 ESPLENECTOMIA EDAD<18
CDM 16 ENF. Y TRAST. DE SANGRE, ÓRGANOS HEMATOPOYÉTICOS Y SISTEMA INMUNOLÓGICO
PESO 1,6459 TIPO QUIRÚRGICO

DATOS GENERALES

Altas totales	61
Porcentaje sobre el total de altas	0,01
Diagnósticos por alta	2,20
Estancia media bruta	7,97
Desviación estándar	3,12
Coefficiente de variación	0,39
Punto de corte	16,00
Porcentaje de casos extremos	1,64
Estancia media depurada	7,82

DISTRIBUCIÓN POR EDAD

	Altas	%
< 1 año	0	0,00
1-14 años	25	40,98
15-34 años	36	59,02
35-49 años	0	0,00
50-64 años	0	0,00
65-79 años	0	0,00
> 80 años	0	0,00

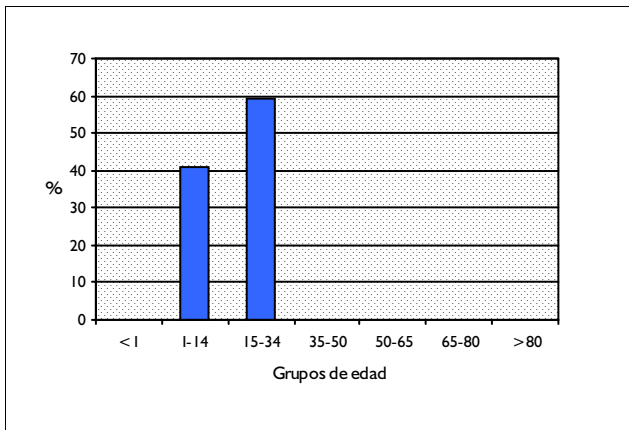

DISTRIBUCIÓN POR SEXO

	Altas	%
Hombres	34	55,74
Mujeres	27	44,26

DISTRIBUCIÓN SEGÚN INGRESO

	Altas	%
Urgente	40	65,57
Programado	21	34,43

DISTRIBUCION POR DÍAS DE ESTANCIA

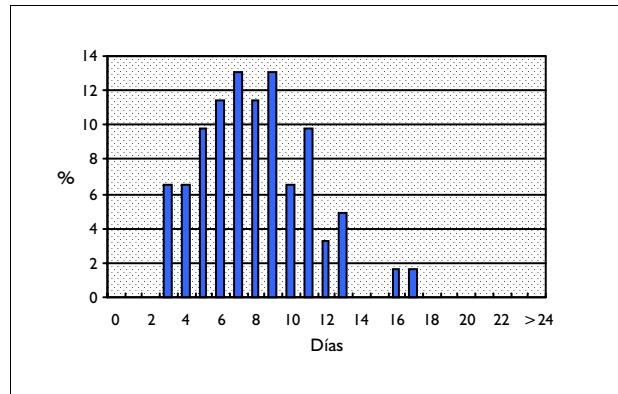

DISTRIBUCIÓN SEGÚN TIPO DE ALTA

	Altas	%
Domicilio	61	100,00
Traslado a otro hospital	0	0,00
Alta voluntaria	0	0,00
Éxito	0	0,00
Traslado a centro sociosanitario	0	0,00

DISTRIBUCIÓN SEGÚN FINANCIADOR

	Altas	%
Financiación pública	44	72,13
Mutualidades públicas	0	0,00
Empresas colaboradoras	0	0,00
Mut. acciden. trabajo y enf. prof.	0	0,00
Compañías accidente tráfico	14	22,95
Varios y Particulares	0	0,00
Convenios internacionales	0	0,00
Instituciones penitenciarias	2	3,28
Entidades privadas	0	0,00

INFORMACIÓN POR GRUPO DE HOSPITALES

	Altas	%	E.M
Grupo 1	8	13,11	7,63
Grupo 2	18	29,51	8,28
Grupo 3	11	18,03	8,91
Grupo 4	22	36,07	7,41
Grupo 5	2	3,28	7,50

DIAGNÓSTICO PRINCIPAL

	Nº	%
865.04 ROTURA MASIVA PARENQUIMA BAZO-SIN TRAUMAT ABIER CAV ABDOMINA	18	29,51
287.3 TROMBOCITOPENIA PRIMARIA	13	21,31
282.0 ESFEROCITOSIS HEREDITARIA	7	11,48
865.03 DESGARR PARENQUIMA BAZO-SIN TRAUMATIS ABIERT CAVID ABDOMINAL	4	6,56
865.02 DESGAR CAPSUL BAZO-NO DISRUP GRAV PARENQ-NO TRAU ABI CAV ABD	4	6,56

PROCEDIMIENTO QUIRÚRGICO QUE AFECTA A LA AGRUPACIÓN

	Nº	%
41.5 ESPLENECTOMIA TOTAL	50	81,97
41.95 OPERACIONES DE REPARACION Y PLASTICAS SOBRE BAZO	6	9,84
41.43 ESPLENECTOMIA PARCIAL	3	4,92
41.42 EXCISION DE LESION O TEJIDO DE BAZO	1	1,64
41.2 ESPLENOTOMIA	1	1,64

GRD 394 OTROS PROC. QUIRURGICOS HEMATOLOGICOS Y DE ORGANOS HEMOPOYETICOS
 CDM 16 ENF. Y TRAST. DE SANGRE, ÓRGANOS HEMATOPOYÉTICOS Y SISTEMA INMUNOLÓGICO
 PESO 1,7434 TIPO QUIRÚRGICO

DATOS GENERALES

Altas totales	765
Porcentaje sobre el total de altas	0,07
Diagnósticos por alta	2,62
Estancia media bruta	6,87
Desviación estándar	8,02
Coefficiente de variación	1,17
Punto de corte	22,00
Porcentaje de casos extremos	10,85
Estancia media depurada	5,85

DISTRIBUCIÓN POR EDAD

	Altas	%
< 1 año	13	1,70
1-14 años	111	14,51
15-34 años	194	25,36
35-49 años	127	16,60
50-64 años	150	19,61
65-79 años	142	18,56
> 80 años	28	3,66

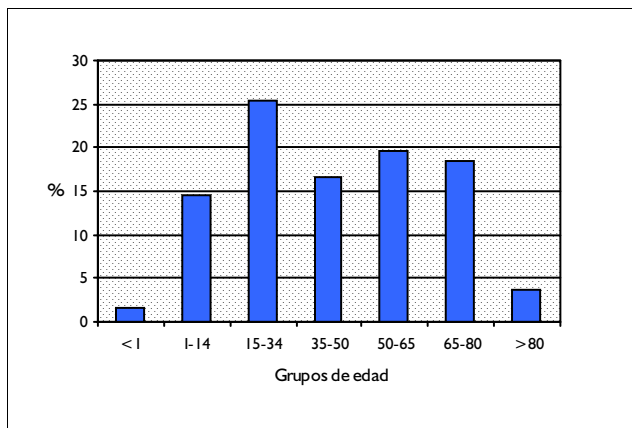

DISTRIBUCIÓN POR SEXO

	Altas	%
Hombres	380	49,67
Mujeres	385	50,33

DISTRIBUCIÓN SEGÚN INGRESO

	Altas	%
Urgente	221	28,89
Programado	543	70,98

DISTRIBUCION POR DÍAS DE ESTANCIA

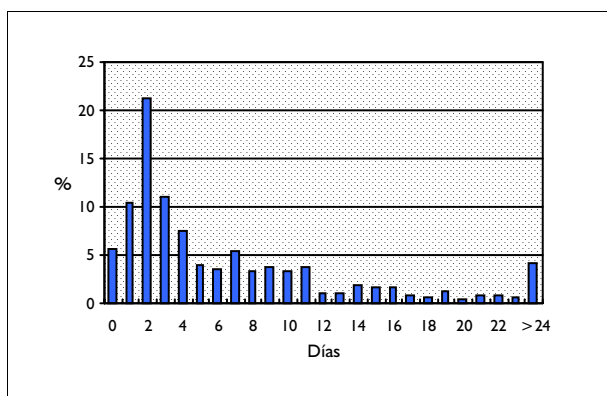

DISTRIBUCIÓN SEGÚN TIPO DE ALTA

	Altas	%
Domicilio	761	99,48
Traslado a otro hospital	4	0,52
Alta voluntaria	0	0,00
Éxito	0	0,00
Traslado a centro sociosanitario	0	0,00

DISTRIBUCIÓN SEGÚN FINANCIADOR

	Altas	%
Financiación pública	739	96,60
Mutualidades públicas	2	0,26
Empresas colaboradoras	2	0,26
Mut. acciden. trabajo y enf. prof.	1	0,13
Compañías accidente tráfico	3	0,39
Varios y Particulares	5	0,65
Convenios internacionales	0	0,00
Instituciones penitenciarias	0	0,00
Entidades privadas	1	0,13

INFORMACIÓN POR GRUPO DE HOSPITALES

	Altas	%	E.M
Grupo 1	62	8,10	6,35
Grupo 2	240	31,37	7,39
Grupo 3	150	19,61	7,99
Grupo 4	276	36,08	6,34
Grupo 5	37	4,84	3,73

DIAGNÓSTICO PRINCIPAL

	Nº	%
785.6 AUMENTO VOLUMEN DE GANGLIOS LINFATICOS	371	48,50
683 LINFADENITIS AGUDA	64	8,37
289.3 LINFADENITIS NO ESPECIFICADA, SALVO LA MESENERICA	60	7,84
289.1 LINFADENITIS CRONICA	57	7,45
228.1 LINFANGIOMA, CUALQUIER SITIO	46	6,01

PROCEDIMIENTO QUIRÚRGICO QUE AFECTA A LA AGRUPACIÓN

	Nº	%
40.11 BIOPSIA DE ESTRUCTURA LINFATICA	233	30,46
40.21 EXTIRPACION DE GANGLIO LINFATICO CERVICAL PROFUNDO	131	17,12
40.29 EXTIRPACION SIMPLE DE OTRA ESTRUCTUTURA LINFATICA	115	15,03
40.24 EXTIRPACION DE GANGLIO LINFATICO INGUINAL	44	5,75
40.23 EXTIRPACION DE GANGLIO LINFATICO AXILAR	41	5,36

GRD 395
CDM 16
PESO 1,105

TRASTORNOS DE LOS HEMATIES EDAD>17
ENF. Y TRAST. DE SANGRE, ÓRGANOS HEMATOPOYÉTICOS Y SISTEMA INMUNOLÓGICO
TIPO MÉDICO

DATOS GENERALES

Altas totales	5.219
Porcentaje sobre el total de altas	0,47
Diagnósticos por alta	4,98
Estancia media bruta	7,80
Desviación estándar	7,85
Coefficiente de variación	1,01
Punto de corte	23,00
Porcentaje de casos extremos	10,08
Estancia media depurada	7,27

DISTRIBUCIÓN POR EDAD

	Altas	%
< 1 año	0	0,00
1-14 años	0	0,00
15-34 años	302	5,79
35-49 años	453	8,68
50-64 años	725	13,89
65-79 años	2.321	44,47
> 80 años	1.418	27,17

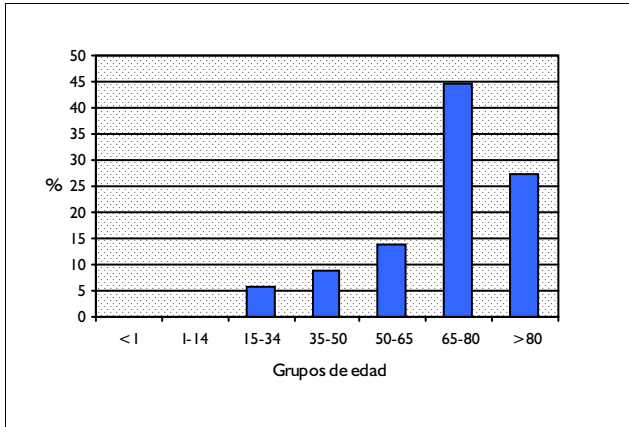

DISTRIBUCION POR DÍAS DE ESTANCIA

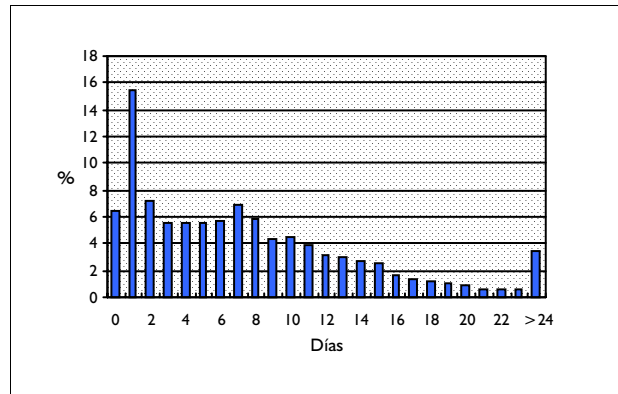

DISTRIBUCIÓN SEGÚN TIPO DE ALTA

	Altas	%
Domicilio	5.060	96,95
Traslado a otro hospital	44	0,84
Alta voluntaria	23	0,44
Éxito	87	1,67
Traslado a centro sociosanitario	3	0,06

DISTRIBUCIÓN SEGÚN FINANCIADOR

	Altas	%
Financiación pública	5.080	97,34
Mutualidades públicas	2	0,04
Empresas colaboradoras	3	0,06
Mut. acciden. trabajo y enf. prof.	3	0,06
Compañías accidente tráfico	2	0,04
Varios y Particulares	24	0,46
Convenios internacionales	8	0,15
Instituciones penitenciarias	11	0,21
Entidades privadas	1	0,02

DISTRIBUCIÓN POR SEXO

	Altas	%
Hombres	2.154	41,27
Mujeres	3.064	58,71

DISTRIBUCIÓN SEGÚN INGRESO

	Altas	%
Urgente	3.948	75,65
Programado	1.271	24,35

INFORMACIÓN POR GRUPO DE HOSPITALES

	Altas	%	E.M
Grupo 1	702	13,45	6,40
Grupo 2	1.729	33,13	7,94
Grupo 3	1.012	19,39	8,12
Grupo 4	1.725	33,05	8,01
Grupo 5	51	0,98	9,27

DIAGNÓSTICO PRINCIPAL

	Nº	%
280.9 ANEMIA POR CARENCIA DE HIERRO NO ESPECIFICADA	1.158	22,19
280.0 SECUNDARIA POR PERDIDA DE SANGRE (CRONICA)	998	19,12
285.9 ANEMIA NO ESPECIFICADA	738	14,14
284.8 OTRAS ANEMIAS APLASTICAS ESPECIFICADAS	674	12,91
284.9 ANEMIA APLASTICA NO ESPECIFICADA	461	8,83

PROCEDIMIENTO QUIRÚRGICO QUE AFECTA A LA AGRUPACIÓN

Nº %

GRD 397 TRASTORNOS DE COAGULACION
 CDM 16 ENF. Y TRAST. DE SANGRE, ÓRGANOS HEMATOPOYÉTICOS Y SISTEMA INMUNOLÓGICO
 PESO 1,2723 TIPO MÉDICO

DATOS GENERALES

Altas totales	1.409
Porcentaje sobre el total de altas	0,13
Diagnósticos por alta	3,07
Estancia media bruta	6,55
Desviación estándar	8,10
Coefficiente de variación	1,24
Punto de corte	15,50
Porcentaje de casos extremos	11,43
Estancia media depurada	5,38

DISTRIBUCIÓN POR EDAD

	Altas	%
< 1 año	33	2,34
1-14 años	539	38,25
15-34 años	163	11,57
35-49 años	100	7,10
50-64 años	162	11,50
65-79 años	295	20,94
> 80 años	117	8,30

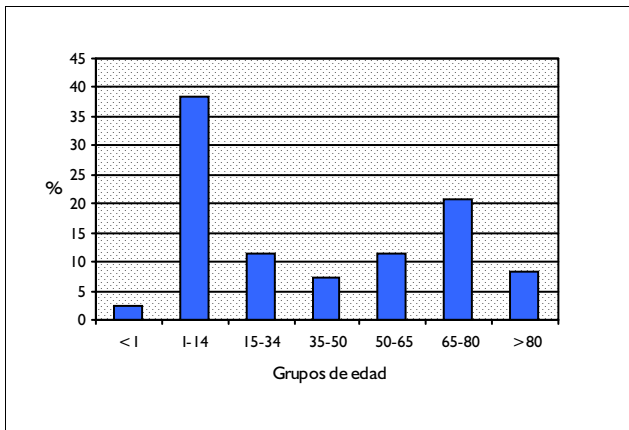

DISTRIBUCIÓN POR SEXO

	Altas	%
Hombres	662	46,98
Mujeres	746	52,95

DISTRIBUCIÓN SEGÚN INGRESO

	Altas	%
Urgente	1.173	83,25
Programado	236	16,75

DISTRIBUCION POR DÍAS DE ESTANCIA

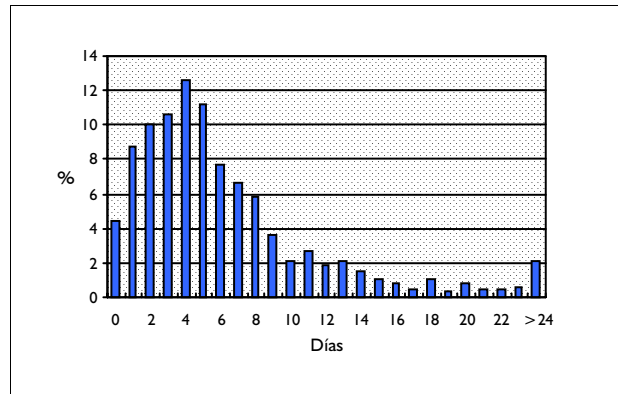

DISTRIBUCIÓN SEGÚN TIPO DE ALTA

	Altas	%
Domicilio	1.367	97,02
Traslado a otro hospital	15	1,06
Alta voluntaria	4	0,28
Éxito	20	1,42
Traslado a centro sociosanitario	2	0,14

DISTRIBUCIÓN SEGÚN FINANCIADOR

	Altas	%
Financiación pública	1.364	96,81
Mutualidades públicas	2	0,14
Empresas colaboradoras	6	0,43
Mut. acciden. trabajo y enf. prof.	0	0,00
Compañías accidente tráfico	2	0,14
Varios y Particulares	9	0,64
Convenios internacionales	0	0,00
Instituciones penitenciarias	3	0,21
Entidades privadas	3	0,21

INFORMACIÓN POR GRUPO DE HOSPITALES

	Altas	%	E.M
Grupo 1	125	8,87	5,56
Grupo 2	497	35,27	5,87
Grupo 3	280	19,87	7,67
Grupo 4	441	31,30	6,80
Grupo 5	66	4,68	7,26

DIAGNÓSTICO PRINCIPAL

	Nº	%
287.3 TROMBOCITOPENIA PRIMARIA	670	47,55
287.0 PURPURA ALERGICA	355	25,20
287.5 TROMBOCITOPENIA NO ESPECIFICADA	136	9,65
287.4 TROMBOCITOPENIA SECUNDARIA	56	3,97
286.5 TRASTORNO HEMORRAGICO POR ANTICOAGULANTES CIRCULATORIOS	45	3,19

PROCEDIMIENTO QUIRÚRGICO QUE AFECTA A LA AGRUPACIÓN

Nº %

GRD 398
CDM 16
PESO 1,4366

TRASTORNO DE S.RETICULOENDOTELIAL & INMUNITARIOS CON CC
ENF. Y TRAST. DE SANGRE, ÓRGANOS HEMATOPOYÉTICOS Y SISTEMA INMUNOLÓGICO
TIPO MÉDICO

DATOS GENERALES

Altas totales	1.262
Porcentaje sobre el total de altas	0,11
Diagnósticos por alta	5,81
Estancia media bruta	7,52
Desviación estándar	6,44
Coefficiente de variación	0,86
Punto de corte	16,50
Porcentaje de casos extremos	8,56
Estancia media depurada	6,32

DISTRIBUCIÓN POR EDAD

	Altas	%
< 1 año	9	0,71
1-14 años	68	5,39
15-34 años	135	10,70
35-49 años	180	14,26
50-64 años	376	29,79
65-79 años	452	35,82
> 80 años	42	3,33

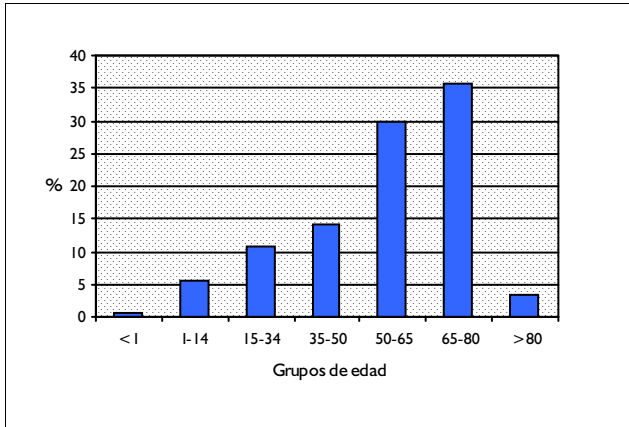

DISTRIBUCIÓN POR SEXO

	Altas	%
Hombres	636	50,40
Mujeres	625	49,52

DISTRIBUCIÓN SEGÚN INGRESO

	Altas	%
Urgente	988	78,29
Programado	274	21,71

DISTRIBUCION POR DÍAS DE ESTANCIA

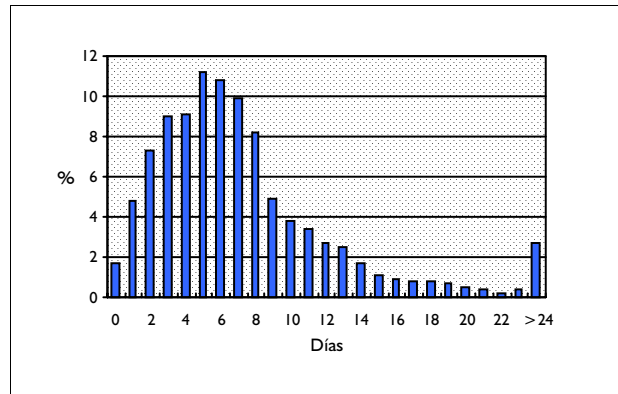

DISTRIBUCIÓN SEGÚN TIPO DE ALTA

	Altas	%
Domicilio	1.203	95,32
Traslado a otro hospital	7	0,55
Alta voluntaria	5	0,40
Éxito	45	3,57
Traslado a centro sociosanitario	1	0,08

DISTRIBUCIÓN SEGÚN FINANCIADOR

	Altas	%
Financiación pública	1.206	95,56
Mutualidades públicas	1	0,08
Empresas colaboradoras	2	0,16
Mut. acciden. trabajo y enf. prof.	1	0,08
Compañías accidente tráfico	7	0,55
Varios y Particulares	7	0,55
Convenios internacionales	1	0,08
Instituciones penitenciarias	9	0,71
Entidades privadas	1	0,08

INFORMACIÓN POR GRUPO DE HOSPITALES

	Altas	%	E.M
Grupo 1	71	5,63	6,83
Grupo 2	345	27,34	7,35
Grupo 3	240	19,02	7,65
Grupo 4	581	46,04	7,71
Grupo 5	25	1,98	6,16

DIAGNÓSTICO PRINCIPAL

	Nº	%
288.0 AGRANULOCITOSIS	1.002	79,40
289.8 OTRAS ENF. HEMATICAS ESPECIFICADAS Y DE ORG. HEMATOPOYETICOS	35	2,77
996.85 COMPLICACION DE TRASPLANTE DE MEDULA OSEA	31	2,46
279.06 INMUNODEFICIENCIA VARIABLE COMUN	22	1,74
785.6 AUMENTO VOLUMEN DE GANGLIOS LINFATICOS	22	1,74

PROCEDIMIENTO QUIRÚRGICO QUE AFECTA A LA AGRUPACIÓN

Nº %

GRD 399
CDM 16
PESO 0,8982

TRASTORNO DE S.RETICULOENDOTELIAL & INMUNITARIOS SIN CC
ENF. Y TRAST. DE SANGRE, ÓRGANOS HEMATOPOYÉTICOS Y SISTEMA INMUNOLÓGICO
TIPO MÉDICO

DATOS GENERALES

Altas totales	1.389
Porcentaje sobre el total de altas	0,12
Diagnósticos por alta	2,49
Estancia media bruta	4,87
Desviación estándar	6,58
Coefficiente de variación	1,35
Punto de corte	17,00
Porcentaje de casos extremos	24,12
Estancia media depurada	5,08

DISTRIBUCIÓN POR EDAD

	Altas	%
< 1 año	57	4,10
1-14 años	446	32,11
15-34 años	235	16,92
35-49 años	152	10,94
50-64 años	197	14,18
65-79 años	252	18,14
> 80 años	50	3,60

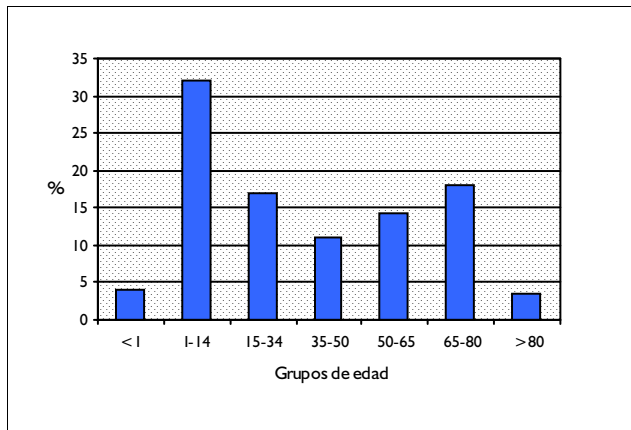

DISTRIBUCIÓN POR SEXO

	Altas	%
Hombres	810	58,32
Mujeres	579	41,68

DISTRIBUCIÓN SEGÚN INGRESO

	Altas	%
Urgente	786	56,59
Programado	603	43,41

DISTRIBUCION POR DÍAS DE ESTANCIA

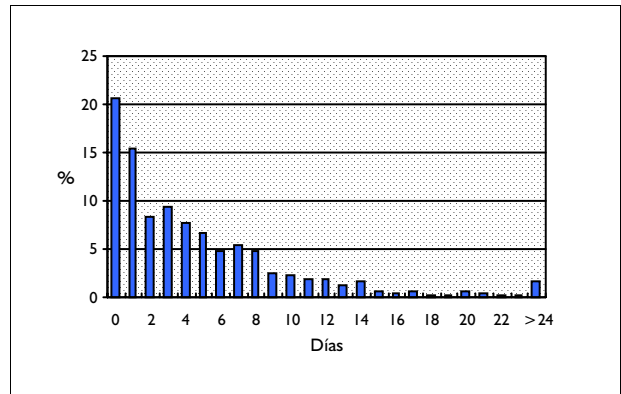

DISTRIBUCIÓN SEGÚN TIPO DE ALTA

	Altas	%
Domicilio	1.358	97,77
Traslado a otro hospital	18	1,30
Alta voluntaria	7	0,50
Éxito	5	0,36
Traslado a centro sociosanitario	0	0,00

DISTRIBUCIÓN SEGÚN FINANCIADOR

	Altas	%
Financiación pública	1.323	95,25
Mutualidades públicas	1	0,07
Empresas colaboradoras	3	0,22
Mut. acciden. trabajo y enf. prof.	1	0,07
Compañías accidente tráfico	10	0,72
Varios y Particulares	13	0,94
Convenios internacionales	2	0,14
Instituciones penitenciarias	14	1,01
Entidades privadas	1	0,07

INFORMACIÓN POR GRUPO DE HOSPITALES

	Altas	%	E.M
Grupo 1	125	9,00	4,60
Grupo 2	380	27,36	4,44
Grupo 3	296	21,31	5,47
Grupo 4	548	39,45	4,80
Grupo 5	40	2,88	6,33

DIAGNÓSTICO PRINCIPAL

	Nº	%
288.0 AGRANULOCITOSIS	332	23,90
785.6 AUMENTO VOLUMEN DE GANGLIOS LINFATICOS	179	12,89
683 LINFADENITIS AGUDA	127	9,14
289.8 OTRAS ENF. HEMATICAS ESPECIFICADAS Y DE ORG. HEMATOPOYETICOS	124	8,93
279.06 INMUNODEFICIENCIA VARIABLE COMUN	116	8,35

PROCEDIMIENTO QUIRÚRGICO QUE AFECTA A LA AGRUPACIÓN

Nº %

GRD 574
CDM 16
PESO 2,6874

TRASTORNOS DE SANGRE, ORGANOS HEMOPOYETICOS & INMUNOLOGICOS CON CC MAYOR
ENF. Y TRAST. DE SANGRE, ÓRGANOS HEMATOPOYÉTICOS Y SISTEMA INMUNOLÓGICO
TIPO MÉDICO

DATOS GENERALES

Altas totales	1.150
Porcentaje sobre el total de altas	0,10
Diagnósticos por alta	6,87
Estancia media bruta	13,40
Desviación estándar	14,73
Coefficiente de variación	1,10
Punto de corte	35,00
Porcentaje de casos extremos	6,61
Estancia media depurada	11,01

DISTRIBUCIÓN POR EDAD

	Altas	%
< 1 año	8	0,70
1-14 años	101	8,78
15-34 años	108	9,39
35-49 años	94	8,17
50-64 años	199	17,30
65-79 años	412	35,83
> 80 años	228	19,83

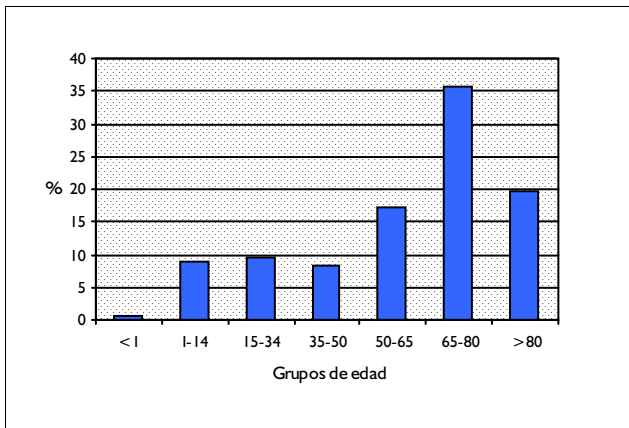

DISTRIBUCIÓN POR SEXO

	Altas	%
Hombres	577	50,17
Mujeres	573	49,83

DISTRIBUCIÓN SEGÚN INGRESO

	Altas	%
Urgente	933	81,13
Programado	217	18,87

DISTRIBUCION POR DÍAS DE ESTANCIA

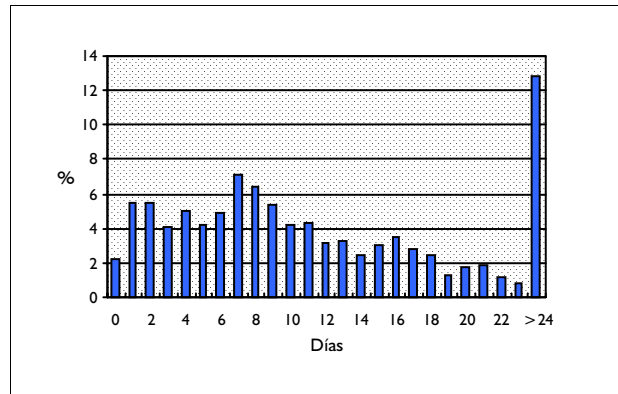

DISTRIBUCIÓN SEGÚN TIPO DE ALTA

	Altas	%
Domicilio	929	80,78
Traslado a otro hospital	26	2,26
Alta voluntaria	18	1,57
Éxito	176	15,30
Traslado a centro sociosanitario	0	0,00

DISTRIBUCIÓN SEGÚN FINANCIADOR

	Altas	%
Financiación pública	1.079	93,83
Mutualidades públicas	4	0,35
Empresas colaboradoras	8	0,70
Mut. acciden. trabajo y enf. prof.	0	0,00
Compañías accidente tráfico	3	0,26
Varios y Particulares	4	0,35
Convenios internacionales	1	0,09
Instituciones penitenciarias	3	0,26
Entidades privadas	2	0,17

INFORMACIÓN POR GRUPO DE HOSPITALES

	Altas	%	E.M
Grupo 1	125	10,87	10,53
Grupo 2	273	23,74	13,13
Grupo 3	255	22,17	12,55
Grupo 4	455	39,57	14,95
Grupo 5	42	3,65	12,19

DIAGNÓSTICO PRINCIPAL

	Nº	%
288.0 AGRANULOCITOSIS	246	21,39
284.8 OTRAS ANEMIAS APLASTICAS ESPECIFICADAS	175	15,22
280.0 SECUNDARIA POR PERDIDA DE SANGRE (CRONICA)	145	12,61
280.9 ANEMIA POR CARENCIA DE HIERRO NO ESPECIFICADA	104	9,04
285.9 ANEMIA NO ESPECIFICADA	79	6,87

PROCEDIMIENTO QUIRÚRGICO QUE AFECTA A LA AGRUPACIÓN

Nº %

GRD 575
CDM 16
PESO 6,3954

PROCEDIMIENTOS S. SANGRE, ORGANOS HEMOPOYETICOS & INMUNOLOGICOS CON CC MAY
ENF. Y TRAST. DE SANGRE, ÓRGANOS HEMATOPOYÉTICOS Y SISTEMA INMUNOLÓGICO
TIPO QUIRÚRGICO

DATOS GENERALES

Altas totales	77
Porcentaje sobre el total de altas	0,01
Diagnósticos por alta	6,39
Estancia media bruta	21,10
Desviación estándar	18,39
Coefficiente de variación	0,87
Punto de corte	63,38
Porcentaje de casos extremos	3,90
Estancia media depurada	18,42

DISTRIBUCIÓN POR EDAD

	Altas	%
< 1 año	0	0,00
1-14 años	3	3,90
15-34 años	20	25,97
35-49 años	12	15,58
50-64 años	14	18,18
65-79 años	20	25,97
> 80 años	8	10,39

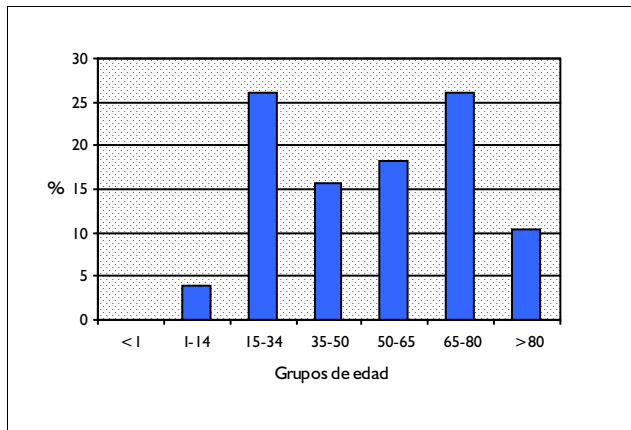

DISTRIBUCIÓN POR SEXO

	Altas	%
Hombres	51	66,23
Mujeres	26	33,77

DISTRIBUCIÓN SEGÚN INGRESO

	Altas	%
Urgente	49	63,64
Programado	28	36,36

DISTRIBUCION POR DÍAS DE ESTANCIA

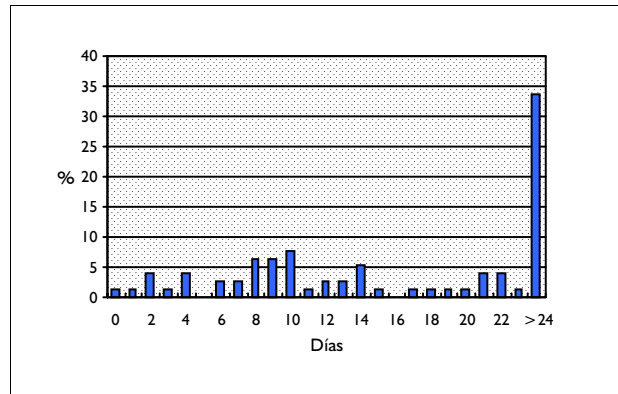

DISTRIBUCIÓN SEGÚN TIPO DE ALTA

	Altas	%
Domicilio	69	89,61
Traslado a otro hospital	1	1,30
Alta voluntaria	0	0,00
Éxito	7	9,09
Traslado a centro sociosanitario	0	0,00

DISTRIBUCIÓN SEGÚN FINANCIADOR

	Altas	%
Financiación pública	64	83,12
Mutualidades públicas	1	1,30
Empresas colaboradoras	0	0,00
Mut. acciden. trabajo y enf. prof.	0	0,00
Compañías accidente tráfico	8	10,39
Varios y Particulares	1	1,30
Convenios internacionales	0	0,00
Instituciones penitenciarias	3	3,90
Entidades privadas	0	0,00

INFORMACIÓN POR GRUPO DE HOSPITALES

	Altas	%	E.M
Grupo 1	6	7,79	12,17
Grupo 2	17	22,08	19,82
Grupo 3	23	29,87	22,39
Grupo 4	30	38,96	23,00
Grupo 5	1	1,30	10,00

DIAGNÓSTICO PRINCIPAL

	Nº	%	
289.59	OTRAS ENFERMEDADES DEL BAZO	14	18,18
287.3	TROMBOCITOPENIA PRIMARIA	12	15,58
865.04	ROTURA MASIVA PARENQUIMA BAZO-SIN TRAUMAT ABIER CAV ABDOMINA	11	14,29
785.6	AUMENTO VOLUMEN DE GANGLIOS LINFATICOS	7	9,09
457.8	OTRAS ALTERACIONES NO INFEC. DE CANALES LINFATICOS	4	5,19

PROCEDIMIENTO QUIRÚRGICO QUE AFECTA A LA AGRUPACIÓN

	Nº	%	
41.5	ESPLENECTOMIA TOTAL	47	59,49
40.11	BIOPSIA DE ESTRUCTURA LINFATICA	6	7,59
40.29	EXTIRPACION SIMPLE DE OTRA ESTRUCTUTURA LINFATICA	3	3,80
54.19	OTRA LAPAROTOMIA	3	3,80
40.9	OTRAS OPERACIONES SOBRE ESTRUCTURAS LINFATICAS	3	3,80

GRD 760
CDM 16
PESO 1,6295

HEMOFILIA. FACTORES VIII Y IX
ENF. Y TRAST. DE SANGRE, ÓRGANOS HEMATOPOYÉTICOS Y SISTEMA INMUNOLÓGICO
TIPO MÉDICO

DATOS GENERALES

Altas totales	46
Porcentaje sobre el total de altas	0,00
Diagnósticos por alta	2,28
Estancia media bruta	3,83
Desviación estándar	3,78
Coefficiente de variación	0,99
Punto de corte	11,38
Porcentaje de casos extremos	17,39
Estancia media depurada	3,50

DISTRIBUCIÓN POR EDAD

	Altas	%
< 1 año	3	6,52
1-14 años	26	56,52
15-34 años	10	21,74
35-49 años	7	15,22
50-64 años	0	0,00
65-79 años	0	0,00
> 80 años	0	0,00

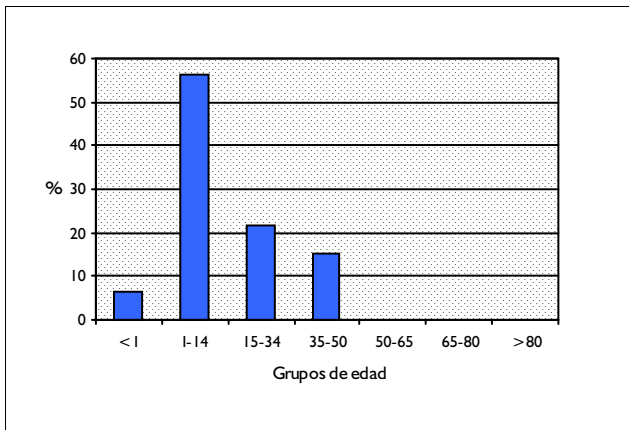

DISTRIBUCIÓN POR SEXO

	Altas	%
Hombres	43	93,48
Mujeres	3	6,52

DISTRIBUCIÓN SEGÚN INGRESO

	Altas	%
Urgente	40	86,96
Programado	6	13,04

DISTRIBUCION POR DÍAS DE ESTANCIA

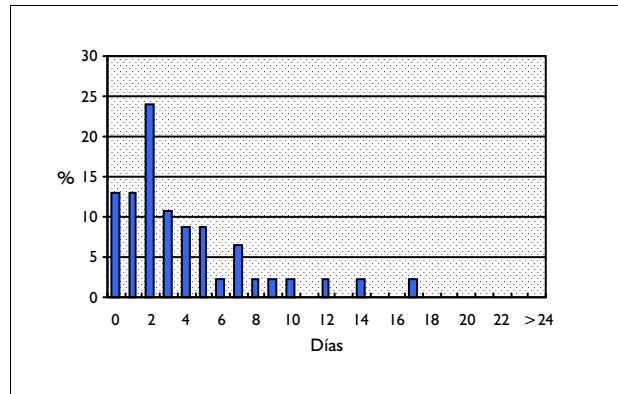

DISTRIBUCIÓN SEGÚN TIPO DE ALTA

	Altas	%
Domicilio	41	89,13
Traslado a otro hospital	3	6,52
Alta voluntaria	2	4,35
Éxito	0	0,00
Traslado a centro sociosanitario	0	0,00

DISTRIBUCIÓN SEGÚN FINANCIADOR

	Altas	%
Financiación pública	40	86,96
Mutualidades públicas	2	4,35
Empresas colaboradoras	1	2,17
Mut. acciden. trabajo y enf. prof.	0	0,00
Compañías accidente tráfico	0	0,00
Varios y Particulares	3	6,52
Convenios internacionales	0	0,00
Instituciones penitenciarias	0	0,00
Entidades privadas	0	0,00

INFORMACIÓN POR GRUPO DE HOSPITALES

	Altas	%	E.M
Grupo 1	7	15,22	2,86
Grupo 2	10	21,74	3,20
Grupo 3	3	6,52	4,00
Grupo 4	26	56,52	4,31
Grupo 5	0	0,00	

DIAGNÓSTICO PRINCIPAL

	Nº	%
286.0 TRASTORNO CONGENITO DEL FACTOR VIII	38	82,61
286.1 TRASTORNO CONGENITO DE FACTOR IX	8	17,39

PROCEDIMIENTO QUIRÚRGICO QUE AFECTA A LA AGRUPACIÓN

Nº %

GRD 784
CDM 16
PESO 1,0201

ANEMIA HEMOLITICA ADQUIRIDA O CRISIS ENF.CEL.FALCIFORMES EDAD<18
ENF. Y TRAST. DE SANGRE, ÓRGANOS HEMATOPOYÉTICOS Y SISTEMA INMUNOLÓGICO
TIPO MÉDICO

DATOS GENERALES

Altas totales	48
Porcentaje sobre el total de altas	0,00
Diagnósticos por alta	2,15
Estancia media bruta	7,21
Desviación estándar	9,39
Coefficiente de variación	1,30
Punto de corte	19,50
Porcentaje de casos extremos	10,42
Estancia media depurada	5,02

DISTRIBUCIÓN POR EDAD

	Altas	%
< 1 año	4	8,33
1-14 años	39	81,25
15-34 años	5	10,42
35-49 años	0	0,00
50-64 años	0	0,00
65-79 años	0	0,00
> 80 años	0	0,00

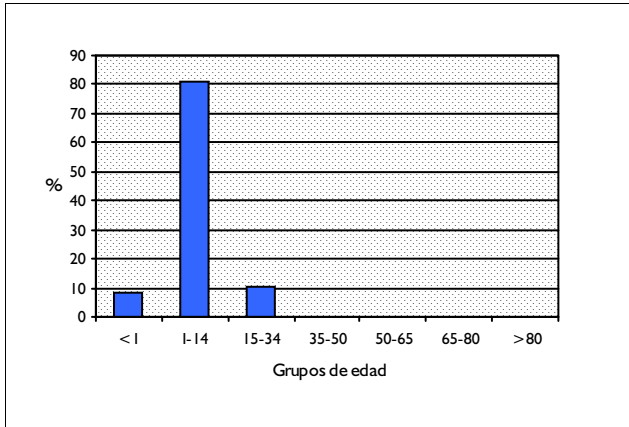

DISTRIBUCIÓN POR SEXO

	Altas	%
Hombres	31	64,58
Mujeres	17	35,42

DISTRIBUCIÓN SEGÚN INGRESO

	Altas	%
Urgente	42	87,50
Programado	6	12,50

DISTRIBUCION POR DÍAS DE ESTANCIA

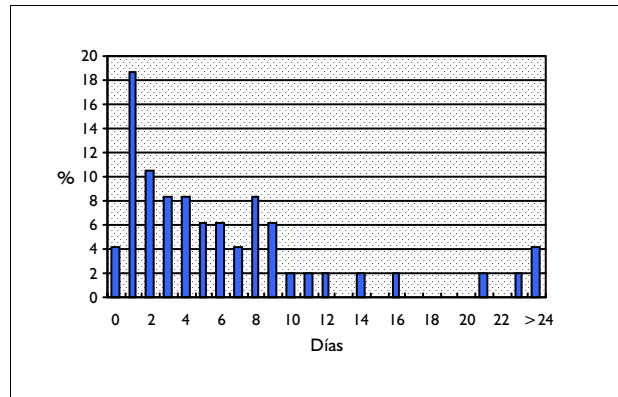

DISTRIBUCIÓN SEGÚN TIPO DE ALTA

	Altas	%
Domicilio	41	85,42
Traslado a otro hospital	7	14,58
Alta voluntaria	0	0,00
Éxito	0	0,00
Traslado a centro sociosanitario	0	0,00

DISTRIBUCIÓN SEGÚN FINANCIADOR

	Altas	%
Financiación pública	46	95,83
Mutualidades públicas	0	0,00
Empresas colaboradoras	0	0,00
Mut. acciden. trabajo y enf. prof.	0	0,00
Compañías accidente tráfico	0	0,00
Varios y Particulares	1	2,08
Convenios internacionales	0	0,00
Instituciones penitenciarias	0	0,00
Entidades privadas	0	0,00

INFORMACIÓN POR GRUPO DE HOSPITALES

	Altas	%	E.M
Grupo 1	6	12,50	3,33
Grupo 2	15	31,25	7,73
Grupo 3	6	12,50	4,17
Grupo 4	14	29,17	8,50
Grupo 5	7	14,58	9,43

DIAGNÓSTICO PRINCIPAL

	Nº	%
283.0 ANEMIAS HEMOLITICAS AUTOINMUNES	14	29,17
282.62 ENFERMEDAD Hb-S CON MENCION DE CRISIS	13	27,08
283.11 SINDROME HEMOLITICO UREMICO	10	20,83
283.9 ANEMIA HEMOLITICA ADQUIRIDA NO ESPECIFICADA	6	12,50
283.2 HEMOGLOBINURIA POR HEMOLISIS DE CAUSA EXTERNA	2	4,17

PROCEDIMIENTO QUIRÚRGICO QUE AFECTA A LA AGRUPACIÓN

Nº %

GRD 785
CDM 16
PESO 0,9196

OTROS TRASTORNOS DE LOS HEMATIES EDAD<18
ENF. Y TRAST. DE SANGRE, ÓRGANOS HEMATOPOYÉTICOS Y SISTEMA INMUNOLÓGICO
TIPO MÉDICO

DATOS GENERALES

Altas totales	451
Porcentaje sobre el total de altas	0,04
Diagnósticos por alta	2,25
Estancia media bruta	4,14
Desviación estándar	5,77
Coefficiente de variación	1,39
Punto de corte	14,50
Porcentaje de casos extremos	33,04
Estancia media depurada	4,34

DISTRIBUCIÓN POR EDAD

	Altas	%
< 1 año	55	12,20
1-14 años	312	69,18
15-34 años	84	18,63
35-49 años	0	0,00
50-64 años	0	0,00
65-79 años	0	0,00
> 80 años	0	0,00

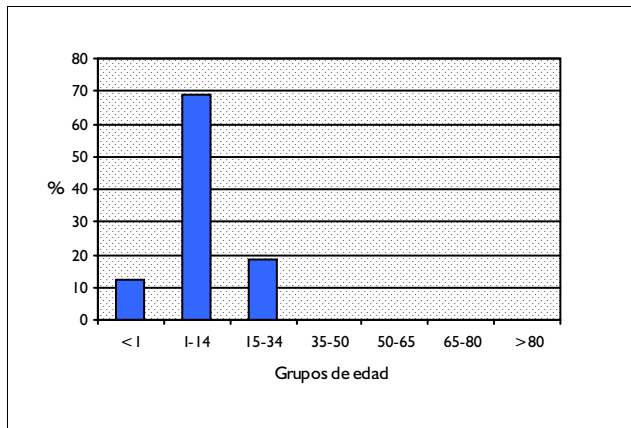

DISTRIBUCIÓN POR SEXO

	Altas	%
Hombres	231	51,22
Mujeres	220	48,78

DISTRIBUCIÓN SEGÚN INGRESO

	Altas	%
Urgente	336	74,50
Programado	115	25,50

DISTRIBUCION POR DÍAS DE ESTANCIA

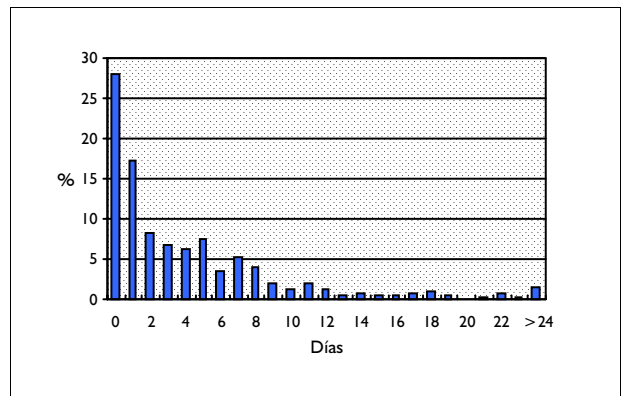

DISTRIBUCIÓN SEGÚN TIPO DE ALTA

	Altas	%
Domicilio	436	96,67
Traslado a otro hospital	11	2,44
Alta voluntaria	3	0,67
Éxito	1	0,22
Traslado a centro sociosanitario	0	0,00

DISTRIBUCIÓN SEGÚN FINANCIADOR

	Altas	%
Financiación pública	426	94,46
Mutualidades públicas	2	0,44
Empresas colaboradoras	0	0,00
Mut. acciden. trabajo y enf. prof.	0	0,00
Compañías accidente tráfico	0	0,00
Varios y Particulares	10	2,22
Convenios internacionales	1	0,22
Instituciones penitenciarias	5	1,11
Entidades privadas	2	0,44

INFORMACIÓN POR GRUPO DE HOSPITALES

	Altas	%	E.M
Grupo 1	42	9,31	2,29
Grupo 2	96	21,29	4,70
Grupo 3	73	16,19	4,41
Grupo 4	211	46,78	3,98
Grupo 5	29	6,43	5,52

DIAGNÓSTICO PRINCIPAL

	Nº	%
282.4 TALASEMIAS	103	22,84
284.8 OTRAS ANEMIAS APLASTICAS ESPECIFICADAS	95	21,06
280.9 ANEMIA POR CARENCIA DE HIERRO NO ESPECIFICADA	67	14,86
282.0 ESFEROCITOSIS HEREDITARIA	43	9,53
285.9 ANEMIA NO ESPECIFICADA	41	9,09

PROCEDIMIENTO QUIRÚRGICO QUE AFECTA A LA AGRUPACIÓN

Nº %

**CATEGORIA DIAGNOSTICA PRINCIPAL 17:
TRASTORNOS MIELOPROLIFERATIVOS Y NEOPLASIAS
MAL DIFERENCIADAS**

GRD 400 LINFOMA & LEUCEMIA CON PROCEDIMIENTO QUIRURGICO MAYOR
CDM 17 TRASTORNOS MIELOPROLIFERATIVOS Y NEOPLASIAS MAL DIFERENCIADAS
PESO 2,4718 TIPO QUIRÚRGICO

DATOS GENERALES

Altas totales	574
Porcentaje sobre el total de altas	0,05
Diagnósticos por alta	3,78
Estancia media bruta	13,93
Desviación estándar	11,69
Coefficiente de variación	0,84
Punto de corte	33,50
Porcentaje de casos extremos	6,97
Estancia media depurada	11,52

DISTRIBUCIÓN POR EDAD

	Altas	%
< 1 año	0	0,00
1-14 años	7	1,22
15-34 años	54	9,41
35-49 años	92	16,03
50-64 años	188	32,75
65-79 años	203	35,37
> 80 años	30	5,23

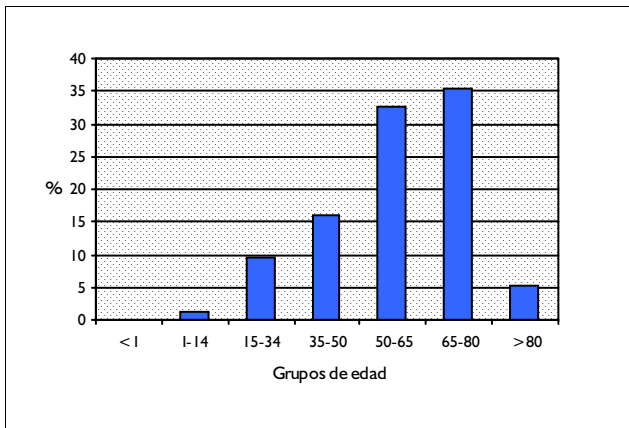

DISTRIBUCIÓN POR SEXO

	Altas	%
Hombres	349	60,80
Mujeres	225	39,20

DISTRIBUCIÓN SEGÚN INGRESO

	Altas	%
Urgente	136	23,69
Programado	438	76,31

DISTRIBUCION POR DÍAS DE ESTANCIA

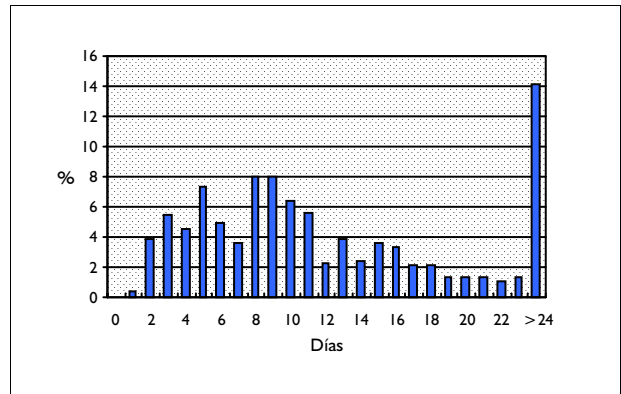

DISTRIBUCIÓN SEGÚN TIPO DE ALTA

	Altas	%
Domicilio	561	97,74
Traslado a otro hospital	3	0,52
Alta voluntaria	1	0,17
Éxitus	9	1,57
Traslado a centro sociosanitario	0	0,00

DISTRIBUCIÓN SEGÚN FINANCIADOR

	Altas	%
Financiación pública	554	96,52
Mutualidades públicas	0	0,00
Empresas colaboradoras	2	0,35
Mut. acciden. trabajo y enf. prof.	0	0,00
Compañías accidente tráfico	0	0,00
Varios y Particulares	4	0,70
Convenios internacionales	0	0,00
Instituciones penitenciarias	1	0,17
Entidades privadas	0	0,00

INFORMACIÓN POR GRUPO DE HOSPITALES

	Altas	%	E.M
Grupo 1	21	3,66	16,48
Grupo 2	137	23,87	13,95
Grupo 3	135	23,52	16,93
Grupo 4	279	48,61	12,32
Grupo 5	2	0,35	9,00

DIAGNÓSTICO PRINCIPAL

	Nº	%
196.0 N. MALIG. SECUND. NODULOS LINFATICOS DE CABEZA,CARA Y CUELLO	215	37,46
196.3 N.MALIG. SECUND. NODUL. LINFAT. DE AXILA Y DE MIEMBR. SUPERI	50	8,71
202.80 LINFOMA NCOC, NEOM, EXTRANODAL Y ORG. SOLIDOS EXC BAZO	38	6,62
196.5 N.MALIG.SECUN.NODU. LINF. DE REGION INGUINAL Y MIEMBR.INFERI	32	5,57
196.1 NEO MALIGNA SECUNDARIA DE NODULOS LINFATICOS INTRATORACICOS	26	4,53

PROCEDIMIENTO QUIRÚRGICO QUE AFECTA A LA AGRUPACIÓN

	Nº	%
40.41 DISECCION RADICAL DE CUELLO, UNILATERAL	160	27,92
41.5 ESPLENECTOMIA TOTAL	61	10,65
40.51 EXTIRPACION RADICAL DE GANGLIOS LINFATICOS AXILARES	49	8,55
40.3 EXTIRPACION DE GANGLIO LINFATICO REGIONAL	40	6,98
34.22 MEDIASTINOSCOPIA	37	6,46

GRD 401 LINFOMA & LEUCEMIA NO AGUDA CON OTROS PROC. QUIRURGICOS CON CC
 CDM 17 TRASTORNOS MIELOPROLIFERATIVOS Y NEOPLASIAS MAL DIFERENCIADAS
 PESO 3,4226 TIPO QUIRÚRGICO

DATOS GENERALES

Altas totales	314
Porcentaje sobre el total de altas	0,03
Diagnósticos por alta	5,84
Estancia media bruta	18,75
Desviación estándar	16,10
Coefficiente de variación	0,86
Punto de corte	54,50
Porcentaje de casos extremos	4,78
Estancia media depurada	16,72

DISTRIBUCIÓN POR EDAD

	Altas	%
< 1 año	0	0,00
1-14 años	5	1,59
15-34 años	17	5,41
35-49 años	26	8,28
50-64 años	76	24,20
65-79 años	148	47,13
> 80 años	42	13,38

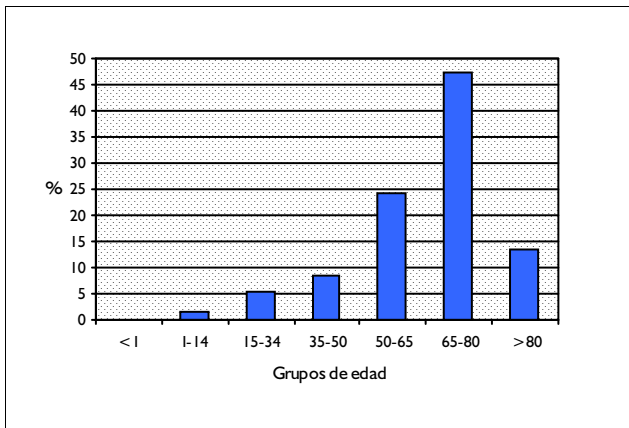

DISTRIBUCIÓN POR SEXO

	Altas	%
Hombres	172	54,78
Mujeres	142	45,22

DISTRIBUCIÓN SEGÚN INGRESO

	Altas	%
Urgente	192	61,15
Programado	122	38,85

DISTRIBUCION POR DÍAS DE ESTANCIA

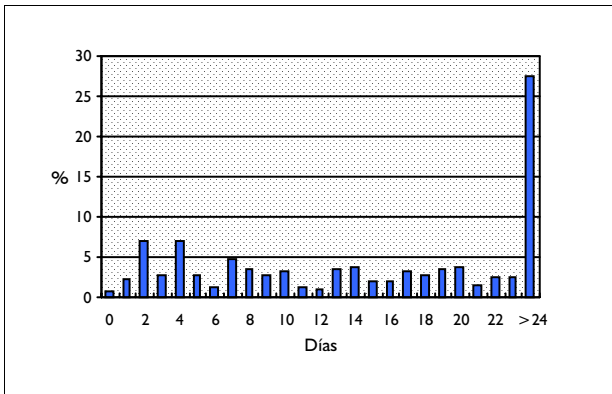

DISTRIBUCIÓN SEGÚN TIPO DE ALTA

	Altas	%
Domicilio	286	91,08
Traslado a otro hospital	10	3,18
Alta voluntaria	2	0,64
Éxito	14	4,46
Traslado a centro sociosanitario	1	0,32

DISTRIBUCIÓN SEGÚN FINANCIADOR

	Altas	%
Financiación pública	301	95,86
Mutualidades públicas	1	0,32
Empresas colaboradoras	2	0,64
Mut. acciden. trabajo y enf. prof.	0	0,00
Compañías accidente tráfico	0	0,00
Varios y Particulares	0	0,00
Convenios internacionales	1	0,32
Instituciones penitenciarias	1	0,32
Entidades privadas	2	0,64

INFORMACIÓN POR GRUPO DE HOSPITALES

	Altas	%	E.M
Grupo 1	26	8,28	14,15
Grupo 2	98	31,21	15,54
Grupo 3	66	21,02	19,83
Grupo 4	124	39,49	21,68
Grupo 5	0	0,00	

DIAGNÓSTICO PRINCIPAL

	Nº	%
196.0 N. MALIG. SECUND. NODULOS LINFATICOS DE CABEZA,CARA Y CUELLO	50	15,92
202.80 LINFOMA NCOC, NEOM, EXTRANODAL Y ORG. SOLIDOS EXC BAZO	33	10,51
203.00 MIELOMA MULTIPLE SIN MENCION DE REMISION	26	8,28
202.88 LINFOMA NCOC, N. LINF. LOCALIZACION MULTIPLE	23	7,32
202.81 LINFOMA NCOC, N. LINF. CABEZA, CARA Y CUELLO	14	4,46

PROCEDIMIENTO QUIRÚRGICO QUE AFECTA A LA AGRUPACIÓN

	Nº	%
40.11 BIOPSIA DE ESTRUCTURA LINFATICA	169	53,82
40.21 EXTIRPACION DE GANGLIO LINFATICO CERVICAL PROFUNDO	21	6,69
77.49 BIOPSIA DE OTRO HUESO NCOC	10	3,18
40.23 EXTIRPACION DE GANGLIO LINFATICO AXILAR	9	2,87
40.29 EXTIRPACION SIMPLE DE OTRA ESTRUCTUTURA LINFATICA	8	2,55

GRD 402 LINFOMA & LEUCEMIA NO AGUDA CON OTROS PROC. QUIRURGICOS SIN CC
CDM 17 TRASTORNOS MIELOPROLIFERATIVOS Y NEOPLASIAS MAL DIFERENCIADAS
PESO 1,6321 TIPO QUIRÚRGICO

DATOS GENERALES

Altas totales	723
Porcentaje sobre el total de altas	0,06
Diagnósticos por alta	2,89
Estancia media bruta	10,83
Desviación estándar	11,10
Coefficiente de variación	1,02
Punto de corte	33,00
Porcentaje de casos extremos	5,81
Estancia media depurada	9,32

DISTRIBUCIÓN POR EDAD

	Altas	%
< 1 año	0	0,00
1-14 años	14	1,94
15-34 años	110	15,21
35-49 años	138	19,09
50-64 años	177	24,48
65-79 años	237	32,78
> 80 años	47	6,50

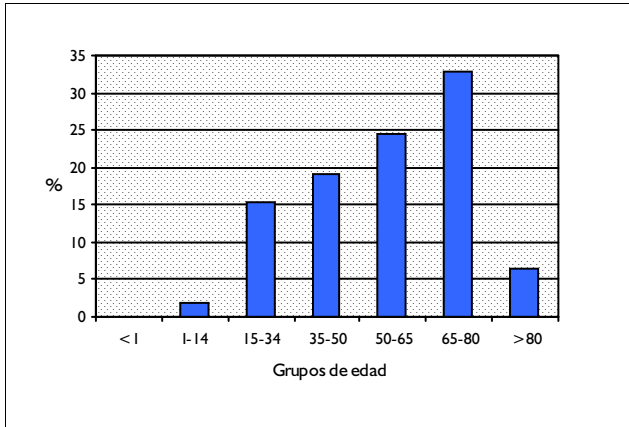

DISTRIBUCIÓN POR SEXO

	Altas	%
Hombres	400	55,33
Mujeres	323	44,67

DISTRIBUCIÓN SEGÚN INGRESO

	Altas	%
Urgente	270	37,34
Programado	453	62,66

DISTRIBUCION POR DÍAS DE ESTANCIA

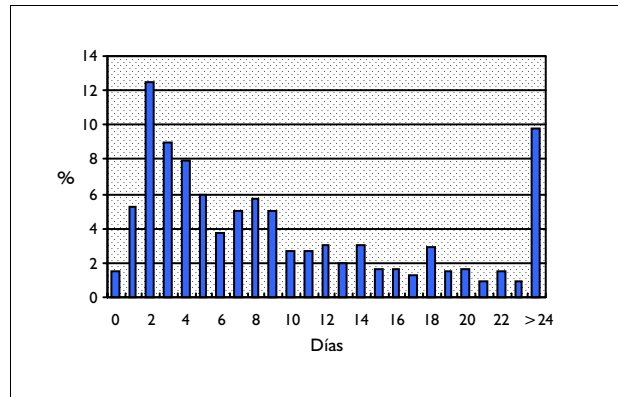

DISTRIBUCIÓN SEGÚN TIPO DE ALTA

	Altas	%
Domicilio	689	95,30
Traslado a otro hospital	22	3,04
Alta voluntaria	0	0,00
Éxitus	10	1,38
Traslado a centro sociosanitario	1	0,14

DISTRIBUCIÓN SEGÚN FINANCIADOR

	Altas	%
Financiación pública	681	94,19
Mutualidades públicas	1	0,14
Empresas colaboradoras	0	0,00
Mut. acciden. trabajo y enf. prof.	0	0,00
Compañías accidente tráfico	0	0,00
Varios y Particulares	6	0,83
Convenios internacionales	1	0,14
Instituciones penitenciarias	6	0,83
Entidades privadas	0	0,00

INFORMACIÓN POR GRUPO DE HOSPITALES

	Altas	%	E.M
Grupo 1	45	6,22	9,00
Grupo 2	224	30,98	10,69
Grupo 3	179	24,76	11,05
Grupo 4	268	37,07	11,32
Grupo 5	7	0,97	2,29

DIAGNÓSTICO PRINCIPAL

	Nº	%
196.0 N. MALIG. SECUND. NODULOS LINFATICOS DE CABEZA,CARA Y CUELLO	90	12,45
202.80 LINFOMA NCOC, NEOM, EXTRANODAL Y ORG. SOLIDOS EXC BAZO	78	10,79
202.81 LINFOMA NCOC, N. LINF. CABEZA, CARA Y CUELLO	55	7,61
202.88 LINFOMA NCOC, N. LINF. LOCALIZACION MULTIPLE	53	7,33
196.5 N.MALIG.SECUN.NODU. LINF. DE REGION INGUINAL Y MIEMBR.INFERI	39	5,39

PROCEDIMIENTO QUIRÚRGICO QUE AFECTA A LA AGRUPACIÓN

	Nº	%
40.11 BIOPSIA DE ESTRUCTURA LINFATICA	339	46,89
40.21 EXTIRPACION DE GANGLIO LINFATICO CERVICAL PROFUNDO	96	13,28
40.24 EXTIRPACION DE GANGLIO LINFATICO INGUINAL	41	5,67
40.29 EXTIRPACION SIMPLE DE OTRA ESTRUCTUTURA LINFATICA	39	5,39
40.23 EXTIRPACION DE GANGLIO LINFATICO AXILAR	36	4,98

GRD 403 LINFOMA & LEUCEMIA NO AGUDA CON CC
CDM 17 TRASTORNOS MIELOPROLIFERATIVOS Y NEOPLASIAS MAL DIFERENCIADAS
PESO 2,6803 TIPO MÉDICO

DATOS GENERALES

Altas totales	1.771
Porcentaje sobre el total de altas	0,16
Diagnósticos por alta	5,25
Estancia media bruta	11,37
Desviación estándar	12,12
Coefficiente de variación	1,07
Punto de corte	34,00
Porcentaje de casos extremos	8,41
Estancia media depurada	9,72

DISTRIBUCIÓN POR EDAD

	Altas	%
< 1 año	3	0,17
1-14 años	27	1,52
15-34 años	62	3,50
35-49 años	131	7,40
50-64 años	410	23,15
65-79 años	840	47,43
> 80 años	298	16,83

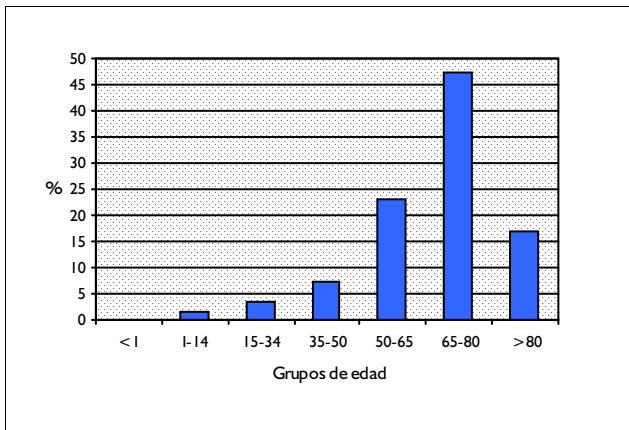

DISTRIBUCIÓN POR SEXO

	Altas	%
Hombres	1.024	57,82
Mujeres	747	42,18

DISTRIBUCIÓN SEGÚN INGRESO

	Altas	%
Urgente	1.216	68,66
Programado	555	31,34

DISTRIBUCION POR DÍAS DE ESTANCIA

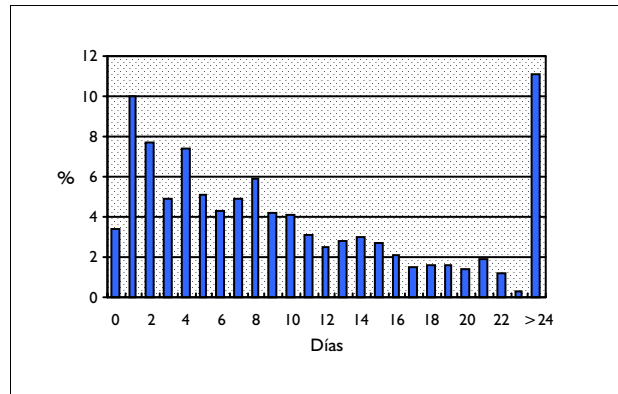

DISTRIBUCIÓN SEGÚN TIPO DE ALTA

	Altas	%
Domicilio	1.504	84,92
Traslado a otro hospital	44	2,48
Alta voluntaria	12	0,68
Éxito	209	11,80
Traslado a centro sociosanitario	1	0,06

DISTRIBUCIÓN SEGÚN FINANCIADOR

	Altas	%
Financiación pública	1.731	97,74
Mutualidades públicas	4	0,23
Empresas colaboradoras	3	0,17
Mut. acciden. trabajo y enf. prof.	1	0,06
Compañías accidente tráfico	0	0,00
Varios y Particulares	4	0,23
Convenios internacionales	0	0,00
Instituciones penitenciarias	5	0,28
Entidades privadas	1	0,06

INFORMACIÓN POR GRUPO DE HOSPITALES

	Altas	%	E.M
Grupo 1	170	9,60	7,06
Grupo 2	553	31,23	10,41
Grupo 3	331	18,69	11,75
Grupo 4	707	39,92	12,99
Grupo 5	10	0,56	10,40

DIAGNÓSTICO PRINCIPAL

	Nº	%
203.00 MIELOMA MULTIPLE SIN MENCION DE REMISION	394	22,25
238.7 NEO COMPORT. INCIERTO OTROS TEJIDOS LINFATICOS Y HEMATOPOYE	325	18,35
202.80 LINFOMA NCOC, NEOM, EXTRANODAL Y ORG. SOLIDOS EXC BAZO	169	9,54
204.10 LEUCEMIA LINFOIDE CRONICA SIN MENCION DE REMISION	114	6,44
205.10 LEUCEMIA MIELOIDE CRONICA SIN MENCION DE REMISION	101	5,70

PROCEDIMIENTO QUIRÚRGICO QUE AFECTA A LA AGRUPACIÓN

Nº %

GRD 404 LINFOMA & LEUCEMIA NO AGUDA SIN CC
CDM 17 TRASTORNOS MIELOPROLIFERATIVOS Y NEOPLASIAS MAL DIFERENCIADAS
PESO 1,3105 TIPO MÉDICO

DATOS GENERALES

Altas totales	2.884
Porcentaje sobre el total de altas	0,26
Diagnósticos por alta	2,71
Estancia media bruta	7,22
Desviación estándar	9,14
Coefficiente de variación	1,27
Punto de corte	22,00
Porcentaje de casos extremos	15,60
Estancia media depurada	6,01

DISTRIBUCIÓN POR EDAD

	Altas	%
< 1 año	10	0,35
1-14 años	78	2,70
15-34 años	253	8,77
35-49 años	368	12,76
50-64 años	679	23,54
65-79 años	1.103	38,25
> 80 años	393	13,63

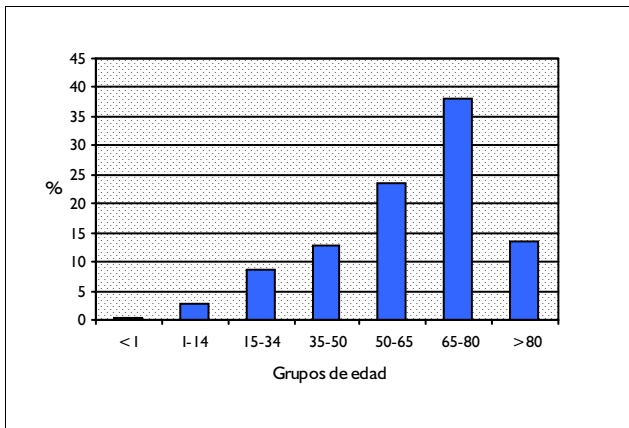

DISTRIBUCIÓN POR SEXO

	Altas	%
Hombres	1.656	57,42
Mujeres	1.228	42,58

DISTRIBUCIÓN SEGÚN INGRESO

	Altas	%
Urgente	1.383	47,95
Programado	1.501	52,05

DISTRIBUCION POR DÍAS DE ESTANCIA

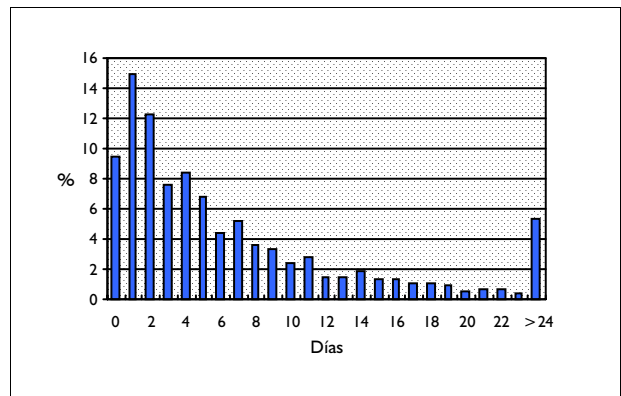

DISTRIBUCIÓN SEGÚN TIPO DE ALTA

	Altas	%
Domicilio	2.688	93,20
Traslado a otro hospital	48	1,66
Alta voluntaria	18	0,62
Éxito	129	4,47
Traslado a centro sociosanitario	0	0,00

DISTRIBUCIÓN SEGÚN FINANCIADOR

	Altas	%
Financiación pública	2.812	97,50
Mutualidades públicas	1	0,03
Empresas colaboradoras	6	0,21
Mut. acciden. trabajo y enf. prof.	0	0,00
Compañías accidente tráfico	0	0,00
Varios y Particulares	20	0,69
Convenios internacionales	0	0,00
Instituciones penitenciarias	7	0,24
Entidades privadas	0	0,00

INFORMACIÓN POR GRUPO DE HOSPITALES

	Altas	%	E.M
Grupo 1	195	6,76	5,34
Grupo 2	827	28,68	6,76
Grupo 3	524	18,17	8,11
Grupo 4	1.317	45,67	7,44
Grupo 5	21	0,73	6,38

DIAGNÓSTICO PRINCIPAL

	Nº	%
203.00 MIELOMA MULTIPLE SIN MENCION DE REMISION	522	18,10
238.7 NEO COMPORT. INCIERTO OTROS TEJIDOS LINFATICOS Y HEMATOPOYE	428	14,84
202.80 LINFOMA NCOC, NEOM, EXTRANODAL Y ORG. SOLIDOS EXC BAZO	400	13,87
204.10 LEUCEMIA LINFOIDE CRONICA SIN MENCION DE REMISION	159	5,51
205.10 LEUCEMIA MIELOIDE CRONICA SIN MENCION DE REMISION	125	4,33

PROCEDIMIENTO QUIRÚRGICO QUE AFECTA A LA AGRUPACIÓN

Nº %

GRD 406 TRAST.MIELOPROLIFERATIVO O NEO. MAL DIFER. CON PROC. QUIRURGICO MAYOR CON CC
CDM 17 TRASTORNOS MIELOPROLIFERATIVOS Y NEOPLASIAS MAL DIFERENCIADAS
PESO 3,1847 TIPO QUIRÚRGICO

DATOS GENERALES

Altas totales	76
Porcentaje sobre el total de altas	0,01
Diagnósticos por alta	5,33
Estancia media bruta	16,92
Desviación estándar	12,89
Coefficiente de variación	0,76
Punto de corte	53,00
Porcentaje de casos extremos	1,32
Estancia media depurada	16,37

DISTRIBUCIÓN POR EDAD

	Altas	%
< 1 año	0	0,00
1-14 años	1	1,32
15-34 años	2	2,63
35-49 años	12	15,79
50-64 años	20	26,32
65-79 años	38	50,00
> 80 años	3	3,95

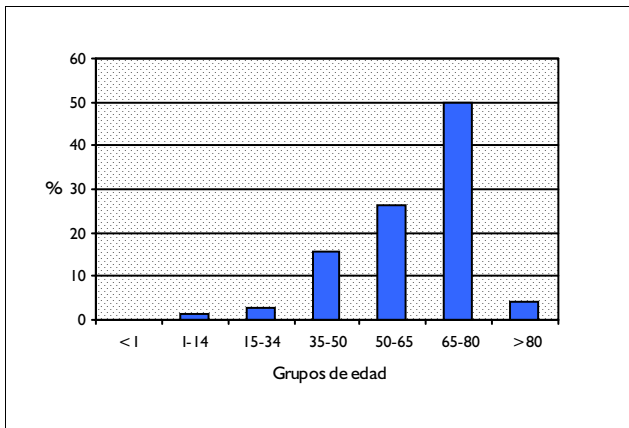

DISTRIBUCIÓN POR SEXO

	Altas	%
Hombres	45	59,21
Mujeres	31	40,79

DISTRIBUCIÓN SEGÚN INGRESO

	Altas	%
Urgente	26	34,21
Programado	50	65,79

DISTRIBUCION POR DÍAS DE ESTANCIA

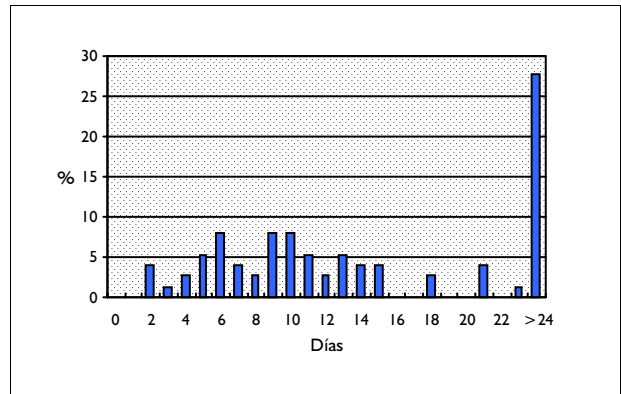

DISTRIBUCIÓN SEGÚN TIPO DE ALTA

	Altas	%
Domicilio	72	94,74
Traslado a otro hospital	0	0,00
Alta voluntaria	0	0,00
Éxito	4	5,26
Traslado a centro sociosanitario	0	0,00

DISTRIBUCIÓN SEGÚN FINANCIADOR

	Altas	%
Financiación pública	73	96,05
Mutualidades públicas	0	0,00
Empresas colaboradoras	0	0,00
Mut. acciden. trabajo y enf. prof.	0	0,00
Compañías accidente tráfico	0	0,00
Varios y Particulares	0	0,00
Convenios internacionales	0	0,00
Instituciones penitenciarias	0	0,00
Entidades privadas	0	0,00

INFORMACIÓN POR GRUPO DE HOSPITALES

	Altas	%	E.M
Grupo 1	2	2,63	15,00
Grupo 2	19	25,00	14,05
Grupo 3	24	31,58	18,21
Grupo 4	31	40,79	17,81
Grupo 5	0	0,00	

DIAGNÓSTICO PRINCIPAL

	Nº	%
198.89 NEO MALIGNA DE OTROS SITIOS ESPECIFICADOS	28	36,84
158.0 NEO MALIGNA DE RETROPERITONEO	14	18,42
V71.1 OBSERVACION POR PRESUNTA NEOPLASIA MALIGNA	6	7,89
759.6 OTRAS HAMARTOSIS NCOC	6	7,89
199.1 OTROS NEO MAL SIN ESPECIFICAR SITIO	6	7,89

PROCEDIMIENTO QUIRÚRGICO QUE AFECTA A LA AGRUPACIÓN

	Nº	%
54.11 LAPAROTOMIA EXPLORATORIA	10	13,16
54.4 EXCISION O ELIMINACION DE TEJIDO PERITONEAL	9	11,84
32.29 OTRA EXCISION LOCAL/DESTRUCCION DE LESION O TEJIDO PULMONAR	7	9,21
40.41 DISECCION RADICAL DE CUELLO, UNILATERAL	6	7,89
34.4 EXCISION O DESTRUCCION DE LESION DE PARED TORACICA	3	3,95

GRD 407 TRAST.MIELOPROLIFERATIVO O NEO. MAL DIFER. CON PROC. QUIRURGICO MAYOR SIN CC
CDM 17 TRASTORNOS MIELOPROLIFERATIVOS Y NEOPLASIAS MAL DIFERENCIADAS
PESO 1,7426 TIPO QUIRÚRGICO

DATOS GENERALES

Altas totales	134
Porcentaje sobre el total de altas	0,01
Diagnósticos por alta	3,08
Estancia media bruta	14,40
Desviación estándar	17,19
Coefficiente de variación	1,19
Punto de corte	39,88
Porcentaje de casos extremos	3,73
Estancia media depurada	12,87

DISTRIBUCIÓN POR EDAD

	Altas	%
< 1 año	0	0,00
1-14 años	4	2,99
15-34 años	10	7,46
35-49 años	29	21,64
50-64 años	41	30,60
65-79 años	47	35,07
> 80 años	3	2,24

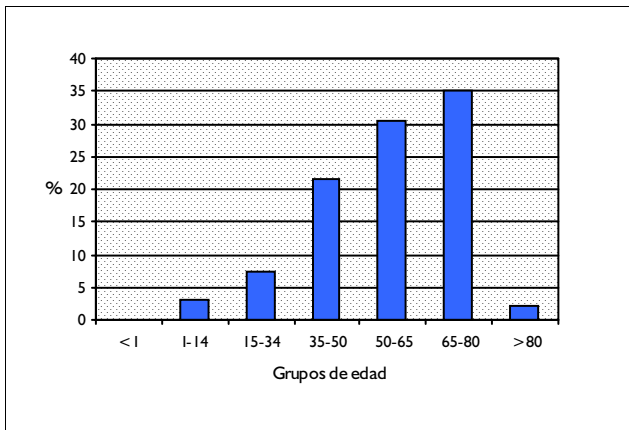

DISTRIBUCIÓN POR SEXO

	Altas	%
Hombres	61	45,52
Mujeres	73	54,48

DISTRIBUCIÓN SEGÚN INGRESO

	Altas	%
Urgente	35	26,12
Programado	99	73,88

DISTRIBUCION POR DÍAS DE ESTANCIA

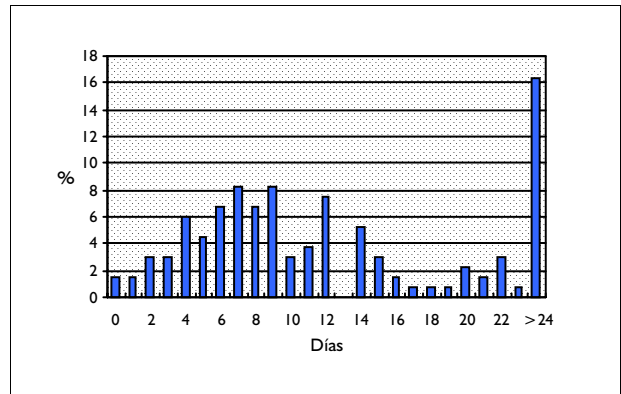

DISTRIBUCIÓN SEGÚN TIPO DE ALTA

	Altas	%
Domicilio	127	94,78
Traslado a otro hospital	1	0,75
Alta voluntaria	0	0,00
Éxitus	6	4,48
Traslado a centro sociosanitario	0	0,00

DISTRIBUCIÓN SEGÚN FINANCIADOR

	Altas	%
Financiación pública	129	96,27
Mutualidades públicas	0	0,00
Empresas colaboradoras	0	0,00
Mut. acciden. trabajo y enf. prof.	0	0,00
Compañías accidente tráfico	0	0,00
Varios y Particulares	0	0,00
Convenios internacionales	0	0,00
Instituciones penitenciarias	0	0,00
Entidades privadas	0	0,00

INFORMACIÓN POR GRUPO DE HOSPITALES

	Altas	%	E.M
Grupo 1	3	2,24	3,33
Grupo 2	28	20,90	14,29
Grupo 3	31	23,13	15,29
Grupo 4	72	53,73	14,53
Grupo 5	0	0,00	

DIAGNÓSTICO PRINCIPAL

	Nº	%
198.89 NEO MALIGNA DE OTROS SITIOS ESPECIFICADOS	40	29,85
158.0 NEO MALIGNA DE RETROPERITONEO	27	20,15
V71.1 OBSERVACION POR PRESUNTA NEOPLASIA MALIGNA	14	10,45
239.8 NEO NATURALEZA NO ESPECIFICADA DE OTROS SITIOS ESPECIFICADOS	14	10,45
V58.1 SESION DE QUIMIOTERAPIA	10	7,46

PROCEDIMIENTO QUIRÚRGICO QUE AFECTA A LA AGRUPACIÓN

	Nº	%
54.4 EXCISION O ELIMINACION DE TEJIDO PERITONEAL	27	20,30
40.41 DISECCION RADICAL DE CUELLO, UNILATERAL	17	12,78
54.11 LAPAROTOMIA EXPLORATORIA	10	7,52
54.3 EXCISION O ELIMINACION LESION/TEJIDO PARED ABDOMINAL U OMBLI	8	6,02
40.3 EXTIRPACION DE GANGLIO LINFATICO REGIONAL	8	6,02

GRD 408 TRAST.MIELOPROLIFERATIVO O NEO. MAL DIFER. CON OTRO PROC. QUIRURGICO
CDM 17 TRASTORNOS MIELOPROLIFERATIVOS Y NEOPLASIAS MAL DIFERENCIADAS
PESO 1,6262 TIPO QUIRÚRGICO

DATOS GENERALES

Altas totales	525
Porcentaje sobre el total de altas	0,05
Diagnósticos por alta	3,51
Estancia media bruta	7,99
Desviación estándar	11,13
Coefficiente de variación	1,39
Punto de corte	19,50
Porcentaje de casos extremos	12,38
Estancia media depurada	5,15

DISTRIBUCIÓN POR EDAD

	Altas	%
< 1 año	5	0,95
1-14 años	24	4,57
15-34 años	45	8,57
35-49 años	78	14,86
50-64 años	163	31,05
65-79 años	180	34,29
> 80 años	30	5,71

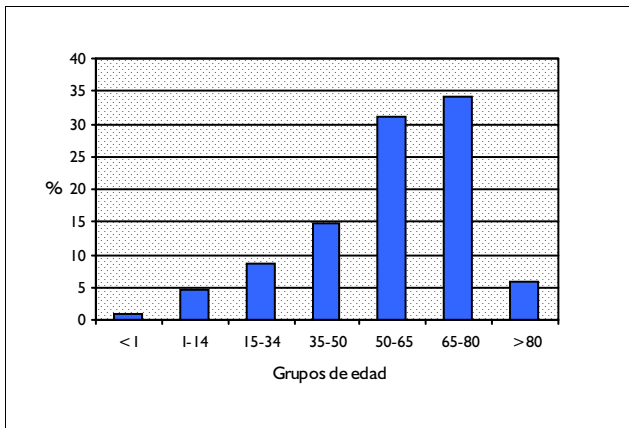

DISTRIBUCIÓN POR SEXO

	Altas	%
Hombres	243	46,29
Mujeres	282	53,71

DISTRIBUCIÓN SEGÚN INGRESO

	Altas	%
Urgente	117	22,29
Programado	408	77,71

DISTRIBUCION POR DÍAS DE ESTANCIA

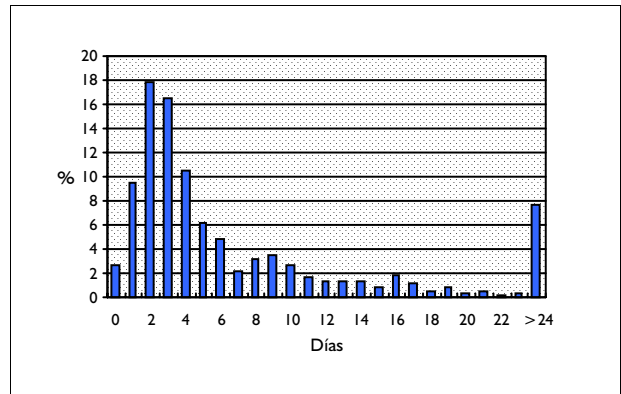

DISTRIBUCIÓN SEGÚN TIPO DE ALTA

	Altas	%
Domicilio	506	96,38
Traslado a otro hospital	3	0,57
Alta voluntaria	4	0,76
Éxito	12	2,29
Traslado a centro sociosanitario	0	0,00

DISTRIBUCIÓN SEGÚN FINANCIADOR

	Altas	%
Financiación pública	516	98,29
Mutualidades públicas	2	0,38
Empresas colaboradoras	1	0,19
Mut. acciden. trabajo y enf. prof.	0	0,00
Compañías accidente tráfico	0	0,00
Varios y Particulares	2	0,38
Convenios internacionales	0	0,00
Instituciones penitenciarias	1	0,19
Entidades privadas	0	0,00

INFORMACIÓN POR GRUPO DE HOSPITALES

	Altas	%	E.M
Grupo 1	27	5,14	5,19
Grupo 2	125	23,81	8,07
Grupo 3	90	17,14	11,22
Grupo 4	276	52,57	7,33
Grupo 5	7	1,33	1,71

DIAGNÓSTICO PRINCIPAL

	Nº	%
V71.1 OBSERVACION POR PRESUNTA NEOPLASIA MALIGNA	79	15,05
198.89 NEO MALIGNA DE OTROS SITIOS ESPECIFICADOS	78	14,86
239.8 NEO NATURALEZA NO ESPECIFICADA DE OTROS SITIOS ESPECIFICADOS	78	14,86
V58.0 SESION DE RADIOTERAPIA	67	12,76
V58.1 SESION DE QUIMIOTERAPIA	41	7,81

PROCEDIMIENTO QUIRÚRGICO QUE AFECTA A LA AGRUPACIÓN

	Nº	%
92.27 IMPLANTACION O INSERCIÓN DE ELEMENTOS RADIATIVOS	61	11,62
40.11 BIOPSIA DE ESTRUCTURA LINFÁTICA	50	9,52
57.49 OTRA EXCIS./DESTRUC. TRANSURETRAL DE LESION/TEJIDO DE VEJIGA	44	8,38
57.33 BIOPSIA (TRANSURETRAL) CERRADA DE VEJIGA	26	4,95
83.39 EXCISION DE LESION DE OTRO TEJIDO BLANDO, SALVO MANO	25	4,76

GRD 409 RADIOTERAPIA
CDM 17 TRASTORNOS MIELOPROLIFERATIVOS Y NEOPLASIAS MAL DIFERENCIADAS
PESO 1,0411 TIPO MÉDICO

DATOS GENERALES

Altas totales	631
Porcentaje sobre el total de altas	0,06
Diagnósticos por alta	3,50
Estancia media bruta	7,03
Desviación estándar	11,43
Coefficiente de variación	1,63
Punto de corte	5,50
Porcentaje de casos extremos	23,77
Estancia media depurada	3,32

DISTRIBUCIÓN POR EDAD

	Altas	%
< 1 año	0	0,00
1-14 años	15	2,38
15-34 años	82	13,00
35-49 años	124	19,65
50-64 años	190	30,11
65-79 años	192	30,43
> 80 años	28	4,44

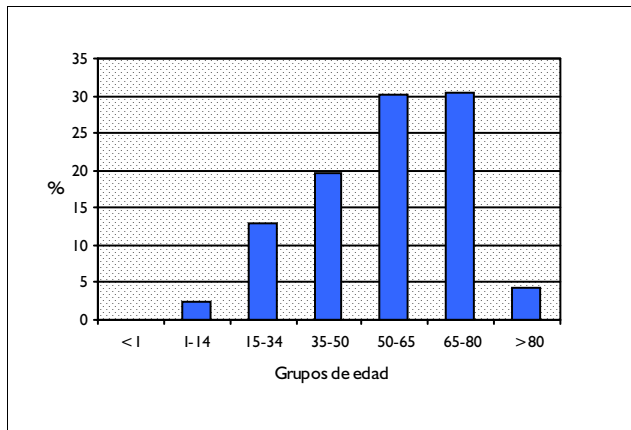

DISTRIBUCIÓN POR SEXO

	Altas	%
Hombres	202	32,01
Mujeres	429	67,99

DISTRIBUCIÓN SEGÚN INGRESO

	Altas	%
Urgente	114	18,07
Programado	517	81,93

DISTRIBUCION POR DÍAS DE ESTANCIA

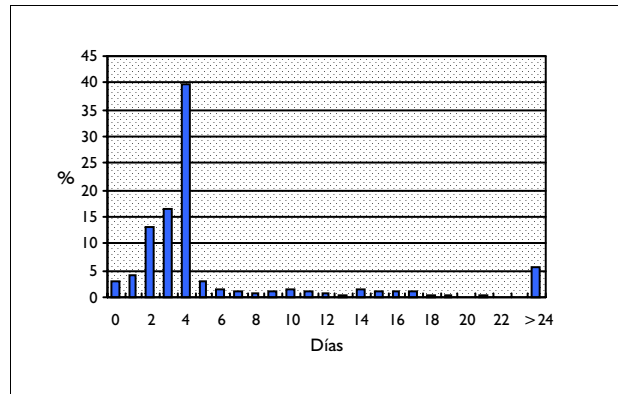

DISTRIBUCIÓN SEGÚN TIPO DE ALTA

	Altas	%
Domicilio	615	97,46
Traslado a otro hospital	8	1,27
Alta voluntaria	1	0,16
Éxito	7	1,11
Traslado a centro sociosanitario	0	0,00

DISTRIBUCIÓN SEGÚN FINANCIADOR

	Altas	%
Financiación pública	621	98,42
Mutualidades públicas	2	0,32
Empresas colaboradoras	1	0,16
Mut. acciden. trabajo y enf. prof.	0	0,00
Compañías accidente tráfico	0	0,00
Varios y Particulares	4	0,63
Convenios internacionales	0	0,00
Instituciones penitenciarias	3	0,48
Entidades privadas	0	0,00

INFORMACIÓN POR GRUPO DE HOSPITALES

	Altas	%	E.M
Grupo 1	1	0,16	1,00
Grupo 2	9	1,43	4,89
Grupo 3	45	7,13	6,56
Grupo 4	526	83,36	7,56
Grupo 5	50	7,92	2,38

DIAGNÓSTICO PRINCIPAL

	Nº	%
V58.0 SESION DE RADIOTERAPIA	619	98,10
V67.1 EXAMEN TRAS RADIOTERAPIA	12	1,90

PROCEDIMIENTO QUIRÚRGICO QUE AFECTA A LA AGRUPACIÓN

Nº %

GRD 410 QUIMIOTERAPIA
CDM 17 TRASTORNOS MIELOPROLIFERATIVOS Y NEOPLASIAS MAL DIFERENCIADAS
PESO 1,0995 TIPO MÉDICO

DATOS GENERALES

Altas totales	11.926
Porcentaje sobre el total de altas	1,07
Diagnósticos por alta	3,78
Estancia media bruta	3,69
Desviación estándar	6,22
Coefficiente de variación	1,68
Punto de corte	9,50
Porcentaje de casos extremos	22,04
Estancia media depurada	3,31

DISTRIBUCIÓN POR EDAD

	Altas	%
< 1 año	32	0,27
1-14 años	1.117	9,37
15-34 años	1.284	10,77
35-49 años	2.207	18,51
50-64 años	3.978	33,36
65-79 años	3.174	26,61
> 80 años	134	1,12

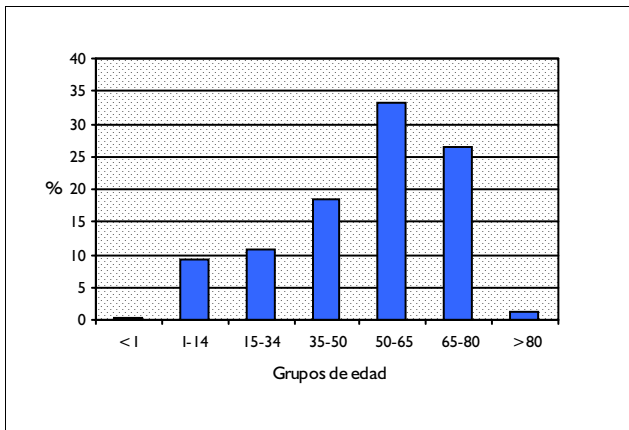

DISTRIBUCIÓN POR SEXO

	Altas	%
Hombres	6.308	52,89
Mujeres	5.618	47,11

DISTRIBUCIÓN SEGÚN INGRESO

	Altas	%
Urgente	1.985	16,64
Programado	9.941	83,36

DISTRIBUCION POR DÍAS DE ESTANCIA

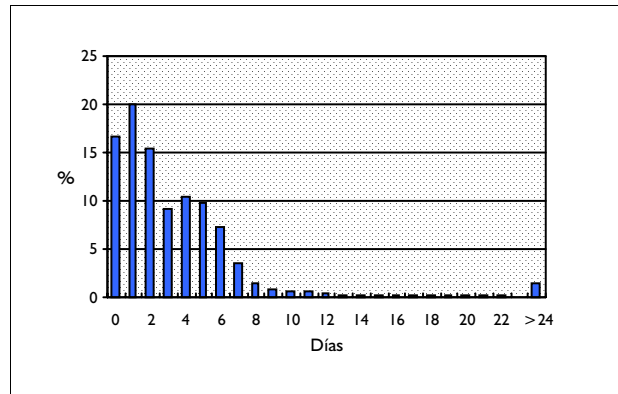

DISTRIBUCIÓN SEGÚN TIPO DE ALTA

	Altas	%
Domicilio	11.853	99,39
Traslado a otro hospital	21	0,18
Alta voluntaria	9	0,08
Éxito	39	0,33
Traslado a centro sociosanitario	0	0,00

DISTRIBUCIÓN SEGÚN FINANCIADOR

	Altas	%
Financiación pública	11.686	97,99
Mutualidades públicas	17	0,14
Empresas colaboradoras	20	0,17
Mut. acciden. trabajo y enf. prof.	0	0,00
Compañías accidente tráfico	0	0,00
Varios y Particulares	52	0,44
Convenios internacionales	5	0,04
Instituciones penitenciarias	26	0,22
Entidades privadas	27	0,23

INFORMACIÓN POR GRUPO DE HOSPITALES

	Altas	%	E.M
Grupo 1	434	3,64	1,89
Grupo 2	3.445	28,89	3,24
Grupo 3	1.601	13,42	5,16
Grupo 4	6.224	52,19	3,67
Grupo 5	222	1,86	4,12

DIAGNÓSTICO PRINCIPAL

	Nº	%
V58.1 SESION DE QUIMIOTERAPIA	11.803	98,97
V67.2 EXAMEN TRAS QUIMIOTERAPIA	123	1,03

PROCEDIMIENTO QUIRÚRGICO QUE AFECTA A LA AGRUPACIÓN

Nº %

GRD 411 HISTORIA DE NEOPLASIA MALIGNA SIN ENDOSCOPIA
 CDM 17 TRASTORNOS MIELOPROLIFERATIVOS Y NEOPLASIAS MAL DIFERENCIADAS
 PESO 0,4136 TIPO MÉDICO

DATOS GENERALES

Altas totales	92
Porcentaje sobre el total de altas	0,01
Diagnósticos por alta	3,57
Estancia media bruta	4,12
Desviación estándar	5,21
Coefficiente de variación	1,27
Punto de corte	11,00
Porcentaje de casos extremos	10,87
Estancia media depurada	3,10

DISTRIBUCIÓN POR EDAD

	Altas	%
< 1 año	0	0,00
1-14 años	0	0,00
15-34 años	11	11,96
35-49 años	15	16,30
50-64 años	18	19,57
65-79 años	37	40,22
> 80 años	11	11,96

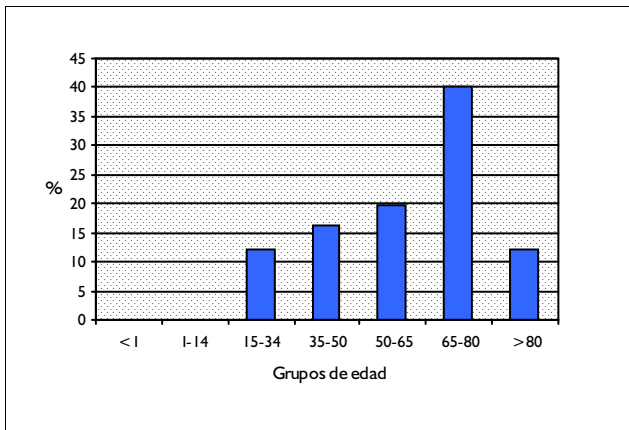

DISTRIBUCIÓN POR SEXO

	Altas	%
Hombres	46	50,00
Mujeres	46	50,00

DISTRIBUCIÓN SEGÚN INGRESO

	Altas	%
Urgente	28	30,43
Programado	64	69,57

DISTRIBUCION POR DÍAS DE ESTANCIA

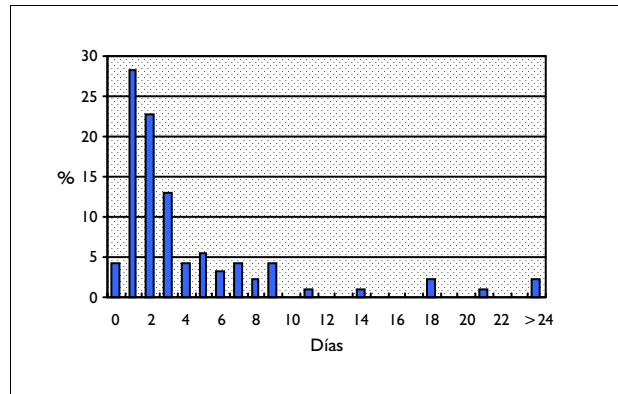

DISTRIBUCIÓN SEGÚN TIPO DE ALTA

	Altas	%
Domicilio	89	96,74
Traslado a otro hospital	1	1,09
Alta voluntaria	1	1,09
Éxito	1	1,09
Traslado a centro sociosanitario	0	0,00

DISTRIBUCIÓN SEGÚN FINANCIADOR

	Altas	%
Financiación pública	92	100,00
Mutualidades públicas	0	0,00
Empresas colaboradoras	0	0,00
Mut. acciden. trabajo y enf. prof.	0	0,00
Compañías accidente tráfico	0	0,00
Varios y Particulares	0	0,00
Convenios internacionales	0	0,00
Instituciones penitenciarias	0	0,00
Entidades privadas	0	0,00

INFORMACIÓN POR GRUPO DE HOSPITALES

	Altas	%	E.M
Grupo 1	11	11,96	3,45
Grupo 2	26	28,26	2,58
Grupo 3	26	28,26	6,69
Grupo 4	29	31,52	3,45
Grupo 5	0	0,00	

DIAGNÓSTICO PRINCIPAL

	Nº	%
V71.1 OBSERVACION POR PRESUNTA NEOPLASIA MALIGNA	91	98,91
V10.51 HIST PERSONAL DE NEO MALIGNA VEJIGA	1	1,09

PROCEDIMIENTO QUIRÚRGICO QUE AFECTA A LA AGRUPACIÓN

Nº %

GRD 412 HISTORIA DE NEOPLASIA MALIGNA CON ENDOSCOPIA
 CDM 17 TRASTORNOS MIELOPROLIFERATIVOS Y NEOPLASIAS MAL DIFERENCIADAS
 PESO 0,4136 TIPO MÉDICO

DATOS GENERALES

Altas totales	50
Porcentaje sobre el total de altas	0,00
Diagnósticos por alta	3,42
Estancia media bruta	4,98
Desviación estándar	5,28
Coefficiente de variación	1,06
Punto de corte	16,38
Porcentaje de casos extremos	14,00
Estancia media depurada	4,35

DISTRIBUCIÓN POR EDAD

	Altas	%
< 1 año	0	0,00
1-14 años	0	0,00
15-34 años	1	2,00
35-49 años	4	8,00
50-64 años	12	24,00
65-79 años	28	56,00
> 80 años	5	10,00

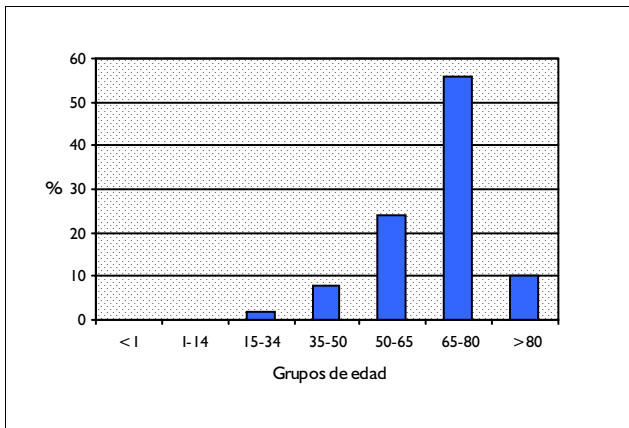

DISTRIBUCIÓN POR SEXO

	Altas	%
Hombres	29	58,00
Mujeres	21	42,00

DISTRIBUCIÓN SEGÚN INGRESO

	Altas	%
Urgente	14	28,00
Programado	36	72,00

DISTRIBUCION POR DÍAS DE ESTANCIA

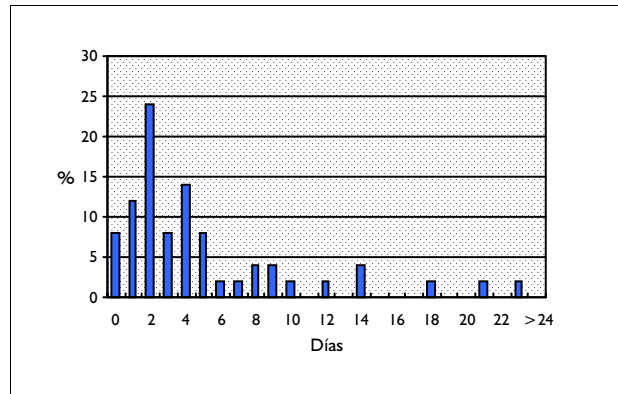

DISTRIBUCIÓN SEGÚN TIPO DE ALTA

	Altas	%
Domicilio	49	98,00
Traslado a otro hospital	1	2,00
Alta voluntaria	0	0,00
Éxito	0	0,00
Traslado a centro sociosanitario	0	0,00

DISTRIBUCIÓN SEGÚN FINANCIADOR

	Altas	%
Financiación pública	49	98,00
Mutualidades públicas	0	0,00
Empresas colaboradoras	0	0,00
Mut. acciden. trabajo y enf. prof.	0	0,00
Compañías accidente tráfico	0	0,00
Varios y Particulares	0	0,00
Convenios internacionales	0	0,00
Instituciones penitenciarias	1	2,00
Entidades privadas	0	0,00

INFORMACIÓN POR GRUPO DE HOSPITALES

	Altas	%	E.M
Grupo 1	7	14,00	9,57
Grupo 2	18	36,00	4,39
Grupo 3	6	12,00	8,67
Grupo 4	18	36,00	2,33
Grupo 5	1	2,00	9,00

DIAGNÓSTICO PRINCIPAL

	Nº	%
V71.1 OBSERVACION POR PRESUNTA NEOPLASIA MALIGNA	50	100,00

PROCEDIMIENTO QUIRÚRGICO QUE AFECTA A LA AGRUPACIÓN

Nº %

GRD 413
CDM 17
PESO 2,305

OTROS TRASTORNOS MIELOPROLIFERATIVOS O NEOPLASIAS MAL DIFER. CON CC
TRASTORNOS MIELOPROLIFERATIVOS Y NEOPLASIAS MAL DIFERENCIADAS
TIPO MÉDICO

DATOS GENERALES

Altas totales	239
Porcentaje sobre el total de altas	0,02
Diagnósticos por alta	6,44
Estancia media bruta	11,85
Desviación estándar	11,80
Coefficiente de variación	1,00
Punto de corte	34,00
Porcentaje de casos extremos	6,28
Estancia media depurada	10,04

DISTRIBUCIÓN POR EDAD

	Altas	%
< 1 año	3	1,26
1-14 años	1	0,42
15-34 años	7	2,93
35-49 años	19	7,95
50-64 años	57	23,85
65-79 años	110	46,03
> 80 años	42	17,57

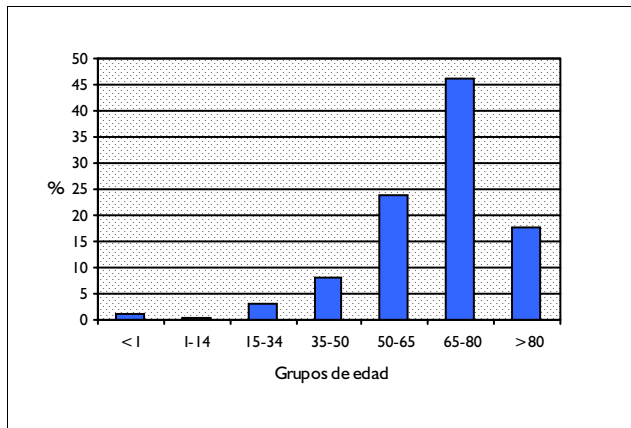

DISTRIBUCIÓN POR SEXO

	Altas	%
Hombres	142	59,41
Mujeres	97	40,59

DISTRIBUCIÓN SEGÚN INGRESO

	Altas	%
Urgente	175	73,22
Programado	64	26,78

DISTRIBUCION POR DÍAS DE ESTANCIA

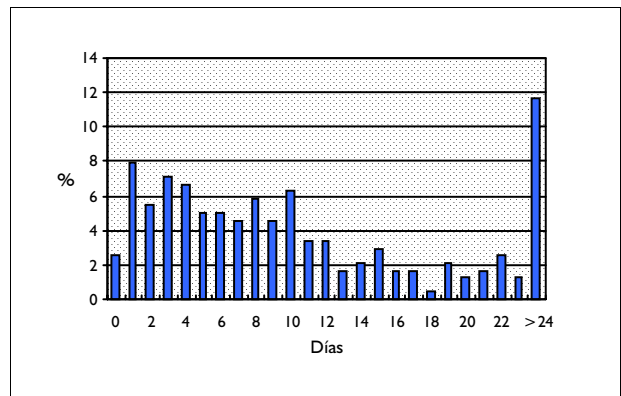

DISTRIBUCIÓN SEGÚN TIPO DE ALTA

	Altas	%
Domicilio	159	66,53
Traslado a otro hospital	14	5,86
Alta voluntaria	4	1,67
Éxito	61	25,52
Traslado a centro sociosanitario	1	0,42

DISTRIBUCIÓN SEGÚN FINANCIADOR

	Altas	%
Financiación pública	229	95,82
Mutualidades públicas	0	0,00
Empresas colaboradoras	1	0,42
Mut. acciden. trabajo y enf. prof.	0	0,00
Compañías accidente tráfico	0	0,00
Varios y Particulares	1	0,42
Convenios internacionales	0	0,00
Instituciones penitenciarias	1	0,42
Entidades privadas	1	0,42

INFORMACIÓN POR GRUPO DE HOSPITALES

	Altas	%	E.M
Grupo 1	34	14,23	12,38
Grupo 2	73	30,54	10,90
Grupo 3	40	16,74	13,38
Grupo 4	87	36,40	12,03
Grupo 5	5	2,09	6,60

DIAGNÓSTICO PRINCIPAL

	Nº	%
199.1 OTROS NEO MAL SIN ESPECIFICAR SITIO	82	34,31
198.89 NEO MALIGNA DE OTROS SITIOS ESPECIFICADOS	64	26,78
158.0 NEO MALIGNA DE RETROPERITONEO	39	16,32
199.0 NEO MAL SIN ESPECIFICACION DE SITIO DISEMINADA	25	10,46
239.8 NEO NATURALEZA NO ESPECIFICADA DE OTROS SITIOS ESPECIFICADOS	12	5,02

PROCEDIMIENTO QUIRÚRGICO QUE AFECTA A LA AGRUPACIÓN

Nº %

GRD 414
CDM 17
PESO 1,4673

OTROS TRASTORNOS MIELOPROLIFERATIVOS O NEOPLASIAS MAL DIFER. SIN CC
TRASTORNOS MIELOPROLIFERATIVOS Y NEOPLASIAS MAL DIFERENCIADAS
TIPO MÉDICO

DATOS GENERALES

Altas totales	576
Porcentaje sobre el total de altas	0,05
Diagnósticos por alta	3,27
Estancia media bruta	8,57
Desviación estándar	10,20
Coefficiente de variación	1,19
Punto de corte	32,00
Porcentaje de casos extremos	15,45
Estancia media depurada	8,31

DISTRIBUCIÓN POR EDAD

	Altas	%
< 1 año	11	1,91
1-14 años	41	7,12
15-34 años	65	11,28
35-49 años	88	15,28
50-64 años	157	27,26
65-79 años	170	29,51
> 80 años	44	7,64

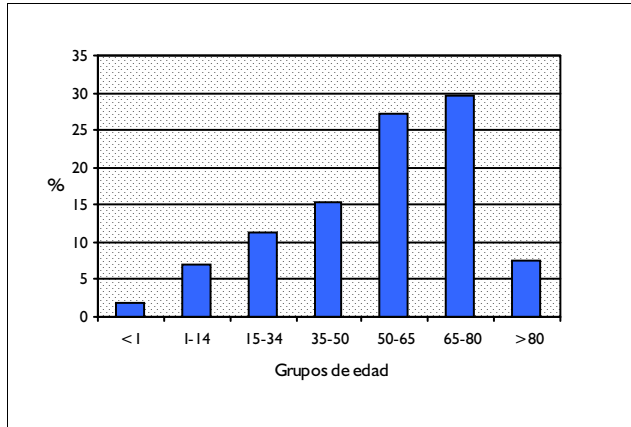

DISTRIBUCIÓN POR SEXO

	Altas	%
Hombres	307	53,30
Mujeres	269	46,70

DISTRIBUCIÓN SEGÚN INGRESO

	Altas	%
Urgente	290	50,35
Programado	286	49,65

DISTRIBUCION POR DÍAS DE ESTANCIA

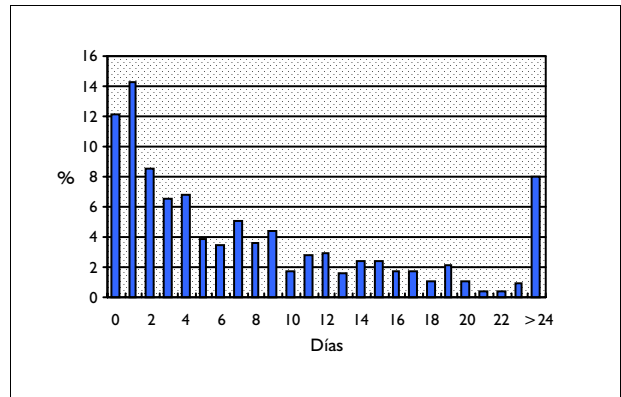

DISTRIBUCIÓN SEGÚN TIPO DE ALTA

	Altas	%
Domicilio	474	82,29
Traslado a otro hospital	18	3,13
Alta voluntaria	7	1,22
Éxito	75	13,02
Traslado a centro sociosanitario	2	0,35

DISTRIBUCIÓN SEGÚN FINANCIADOR

	Altas	%
Financiación pública	565	98,09
Mutualidades públicas	1	0,17
Empresas colaboradoras	0	0,00
Mut. acciden. trabajo y enf. prof.	0	0,00
Compañías accidente tráfico	0	0,00
Varios y Particulares	3	0,52
Convenios internacionales	0	0,00
Instituciones penitenciarias	0	0,00
Entidades privadas	0	0,00

INFORMACIÓN POR GRUPO DE HOSPITALES

	Altas	%	E.M
Grupo 1	45	7,81	9,36
Grupo 2	154	26,74	11,55
Grupo 3	103	17,88	8,81
Grupo 4	199	34,55	8,80
Grupo 5	75	13,02	1,03

DIAGNÓSTICO PRINCIPAL

	Nº	%	
239.8	NEO NATURALEZA NO ESPECIFICADA DE OTROS SITIOS ESPECIFICADOS	148	25,69
199.1	OTROS NEO MAL SIN ESPECIFICAR SITIO	134	23,26
198.89	NEO MALIGNA DE OTROS SITIOS ESPECIFICADOS	95	16,49
199.0	NEO MAL SIN ESPECIFICACION DE SITIO DISEMINADA	54	9,38
229.8	NEO BENIGNA DE OTROS SITIOS ESPECIFICADOS	39	6,77

PROCEDIMIENTO QUIRÚRGICO QUE AFECTA A LA AGRUPACIÓN

Nº %

GRD 576 LEUCEMIA AGUDA CON CC MAYOR
 CDM 17 TRASTORNOS MIELOPROLIFERATIVOS Y NEOPLASIAS MAL DIFERENCIADAS
 PESO 11,7198 TIPO MÉDICO

DATOS GENERALES

Altas totales	401
Porcentaje sobre el total de altas	0,04
Diagnósticos por alta	6,25
Estancia media bruta	26,77
Desviación estándar	21,87
Coefficiente de variación	0,82
Punto de corte	82,50
Porcentaje de casos extremos	6,23
Estancia media depurada	26,18

DISTRIBUCIÓN POR EDAD

	Altas	%
< 1 año	5	1,25
1-14 años	50	12,47
15-34 años	65	16,21
35-49 años	47	11,72
50-64 años	92	22,94
65-79 años	113	28,18
> 80 años	29	7,23

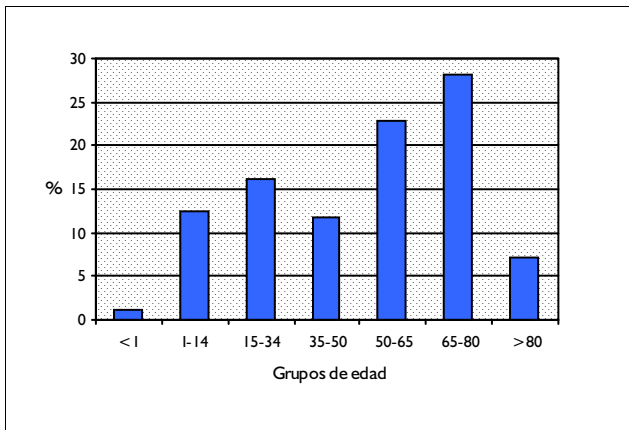

DISTRIBUCIÓN POR SEXO

	Altas	%
Hombres	241	60,10
Mujeres	160	39,90

DISTRIBUCIÓN SEGÚN INGRESO

	Altas	%
Urgente	285	71,07
Programado	116	28,93

DISTRIBUCION POR DÍAS DE ESTANCIA

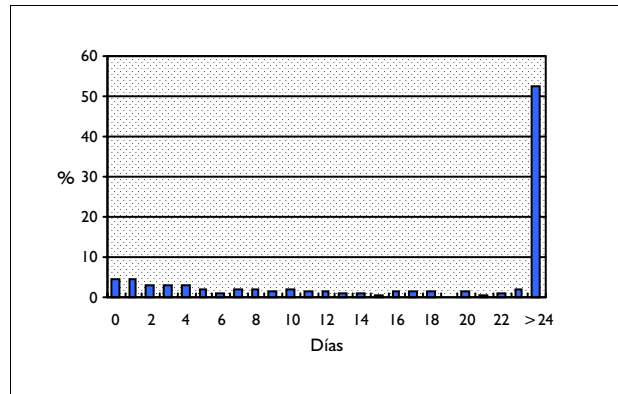

DISTRIBUCIÓN SEGÚN TIPO DE ALTA

	Altas	%
Domicilio	256	63,84
Traslado a otro hospital	3	0,75
Alta voluntaria	13	3,24
Éxito	129	32,17
Traslado a centro sociosanitario	0	0,00

DISTRIBUCIÓN SEGÚN FINANCIADOR

	Altas	%
Financiación pública	376	93,77
Mutualidades públicas	3	0,75
Empresas colaboradoras	2	0,50
Mut. acciden. trabajo y enf. prof.	0	0,00
Compañías accidente tráfico	0	0,00
Varios y Particulares	8	2,00
Convenios internacionales	1	0,25
Instituciones penitenciarias	0	0,00
Entidades privadas	0	0,00

INFORMACIÓN POR GRUPO DE HOSPITALES

	Altas	%	E.M
Grupo 1	8	2,00	17,00
Grupo 2	78	19,45	28,49
Grupo 3	94	23,44	25,90
Grupo 4	213	53,12	26,89
Grupo 5	8	2,00	26,50

DIAGNÓSTICO PRINCIPAL

	Nº	%
205.00 LEUCEMIA MIELOIDE AGUDA SIN MENCION DE REMISION	223	55,61
204.00 LEUCEMIA LINFOIDE AGUDA SIN MENCION DE REMISION	100	24,94
208.00 LEUCEMIA AGUDA SIN MENCION DE REMISION	28	6,98
205.01 LEUCEMIA MIELOIDE AGUDA EN REMISION	25	6,23
204.01 LEUCEMIA LINFOIDE AGUDA EN REMISION	14	3,49

PROCEDIMIENTO QUIRÚRGICO QUE AFECTA A LA AGRUPACIÓN

Nº %

GRD 577
CDM 17
PESO 3,4057

TRAST. MIELOPROLIFERATIVO & NEO. MAL DIFERENCIADA CON CC MAYOR
TRASTORNOS MIELOPROLIFERATIVOS Y NEOPLASIAS MAL DIFERENCIADAS
TIPO MÉDICO

DATOS GENERALES

Altas totales	458
Porcentaje sobre el total de altas	0,04
Diagnósticos por alta	6,81
Estancia media bruta	14,21
Desviación estándar	17,17
Coefficiente de variación	1,21
Punto de corte	49,00
Porcentaje de casos extremos	8,95
Estancia media depurada	12,61

DISTRIBUCIÓN POR EDAD

	Altas	%
< 1 año	4	0,87
1-14 años	40	8,73
15-34 años	45	9,83
35-49 años	86	18,78
50-64 años	114	24,89
65-79 años	136	29,69
> 80 años	33	7,21

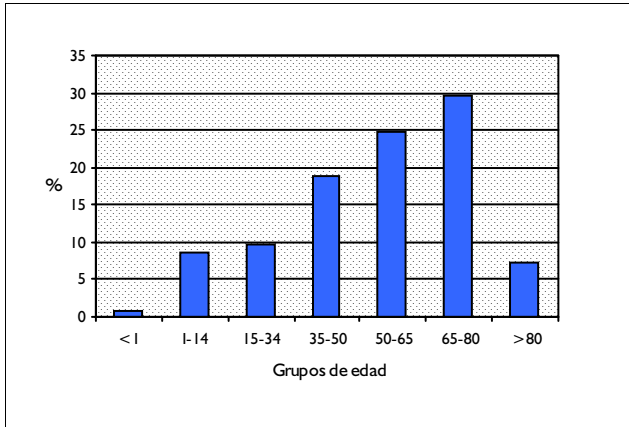

DISTRIBUCIÓN POR SEXO

	Altas	%
Hombres	289	63,10
Mujeres	169	36,90

DISTRIBUCIÓN SEGÚN INGRESO

	Altas	%
Urgente	199	43,45
Programado	259	56,55

DISTRIBUCION POR DÍAS DE ESTANCIA

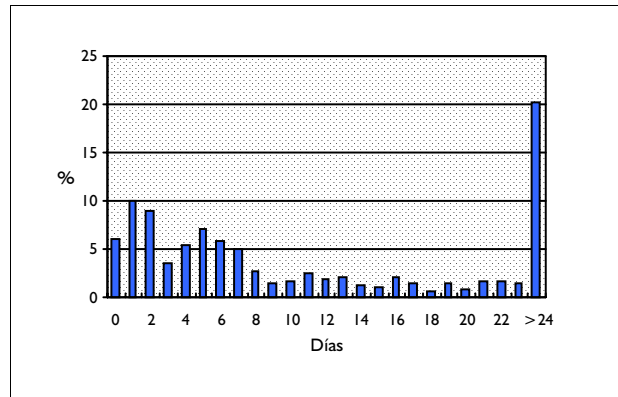

DISTRIBUCIÓN SEGÚN TIPO DE ALTA

	Altas	%
Domicilio	347	75,76
Traslado a otro hospital	8	1,75
Alta voluntaria	7	1,53
Éxito	94	20,52
Traslado a centro sociosanitario	2	0,44

DISTRIBUCIÓN SEGÚN FINANCIADOR

	Altas	%
Financiación pública	442	96,51
Mutualidades públicas	1	0,22
Empresas colaboradoras	1	0,22
Mut. acciden. trabajo y enf. prof.	0	0,00
Compañías accidente tráfico	0	0,00
Varios y Particulares	4	0,87
Convenios internacionales	0	0,00
Instituciones penitenciarias	2	0,44
Entidades privadas	1	0,22

INFORMACIÓN POR GRUPO DE HOSPITALES

	Altas	%	E.M
Grupo 1	16	3,49	7,75
Grupo 2	147	32,10	8,29
Grupo 3	107	23,36	15,19
Grupo 4	177	38,65	18,67
Grupo 5	11	2,40	21,45

DIAGNÓSTICO PRINCIPAL

	Nº	%
V58.1 SESION DE QUIMIOTERAPIA	328	71,62
199.1 OTROS NEO MAL SIN ESPECIFICAR SITIO	50	10,92
198.89 NEO MALIGNA DE OTROS SITIOS ESPECIFICADOS	24	5,24
199.0 NEO MAL SIN ESPECIFICACION DE SITIO DISEMINADA	17	3,71
158.0 NEO MALIGNA DE RETROPERITONEO	12	2,62

PROCEDIMIENTO QUIRÚRGICO QUE AFECTA A LA AGRUPACIÓN

Nº %

GRD 578 LINFOMA & LEUCEMIA NO AGUDA CON CC MAYOR
CDM 17 TRASTORNOS MIELOPROLIFERATIVOS Y NEOPLASIAS MAL DIFERENCIADAS
PESO 6,8603 TIPO MÉDICO

DATOS GENERALES

Altas totales	788
Porcentaje sobre el total de altas	0,07
Diagnósticos por alta	6,36
Estancia media bruta	20,05
Desviación estándar	18,35
Coefficiente de variación	0,92
Punto de corte	59,50
Porcentaje de casos extremos	4,57
Estancia media depurada	18,11

DISTRIBUCIÓN POR EDAD

	Altas	%
< 1 año	0	0,00
1-14 años	6	0,76
15-34 años	40	5,08
35-49 años	70	8,88
50-64 años	170	21,57
65-79 años	360	45,69
> 80 años	142	18,02

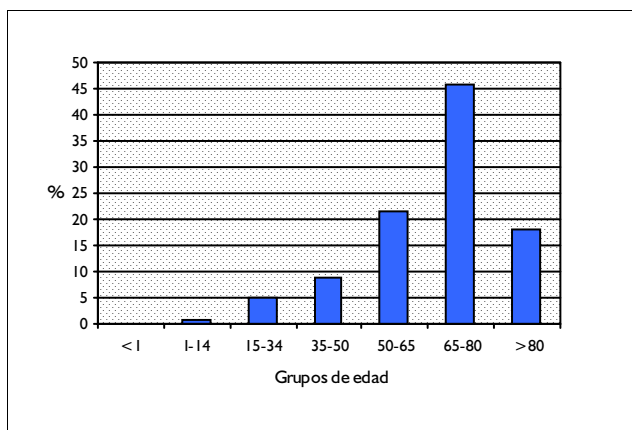

DISTRIBUCIÓN POR SEXO

	Altas	%
Hombres	446	56,60
Mujeres	342	43,40

DISTRIBUCIÓN SEGÚN INGRESO

	Altas	%
Urgente	603	76,52
Programado	185	23,48

DISTRIBUCION POR DÍAS DE ESTANCIA

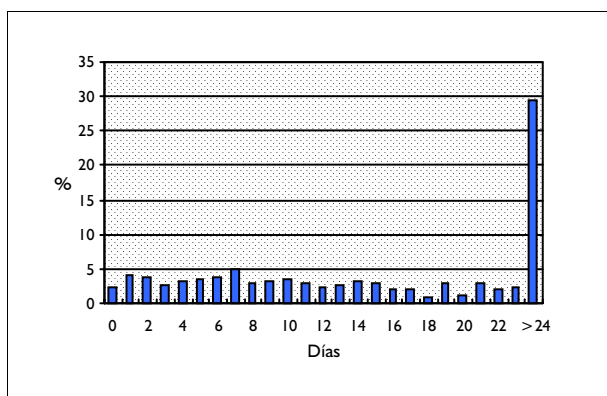

DISTRIBUCIÓN SEGÚN TIPO DE ALTA

	Altas	%
Domicilio	457	57,99
Traslado a otro hospital	19	2,41
Alta voluntaria	17	2,16
Éxito	291	36,93
Traslado a centro sociosanitario	4	0,51

DISTRIBUCIÓN SEGÚN FINANCIADOR

	Altas	%
Financiación pública	771	97,84
Mutualidades públicas	0	0,00
Empresas colaboradoras	1	0,13
Mut. acciden. trabajo y enf. prof.	0	0,00
Compañías accidente tráfico	0	0,00
Varios y Particulares	4	0,51
Convenios internacionales	0	0,00
Instituciones penitenciarias	1	0,13
Entidades privadas	2	0,25

INFORMACIÓN POR GRUPO DE HOSPITALES

	Altas	%	E.M
Grupo 1	57	7,23	12,63
Grupo 2	213	27,03	18,53
Grupo 3	156	19,80	20,58
Grupo 4	351	44,54	21,64
Grupo 5	11	1,40	29,64

DIAGNÓSTICO PRINCIPAL

	Nº	%
203.00 MIELOMA MULTIPLE SIN MENCION DE REMISION	208	26,40
205.10 LEUCEMIA MIELOIDE CRONICA SIN MENCION DE REMISION	73	9,26
238.7 NEO COMPORT. INCIERTO OTROS TEJIDOS LINFATICOS Y HEMATOPOYE	71	9,01
202.80 LINFOMA NCOC, NEOM, EXTRANODAL Y ORG. SOLIDOS EXC BAZO	66	8,38
204.10 LEUCEMIA LINFOIDE CRONICA SIN MENCION DE REMISION	63	7,99

PROCEDIMIENTO QUIRÚRGICO QUE AFECTA A LA AGRUPACIÓN

Nº %

GRD 579 PROCEDIMIENTOS PARA LINFOMA, LEUCEMIA & TRAST.MIELOPROLIFERATIVO CON CC MAYO
CDM 17 TRASTORNOS MIELOPROLIFERATIVOS Y NEOPLASIAS MAL DIFERENCIADAS
PESO 9,0975 TIPO QUIRÚRGICO

DATOS GENERALES

Altas totales	290
Porcentaje sobre el total de altas	0,03
Diagnósticos por alta	7,07
Estancia media bruta	30,93
Desviación estándar	25,82
Coefficiente de variación	0,83
Punto de corte	85,50
Porcentaje de casos extremos	4,14
Estancia media depurada	27,89

DISTRIBUCIÓN POR EDAD

	Altas	%
< 1 año	1	0,34
1-14 años	5	1,72
15-34 años	30	10,34
35-49 años	27	9,31
50-64 años	73	25,17
65-79 años	130	44,83
> 80 años	24	8,28

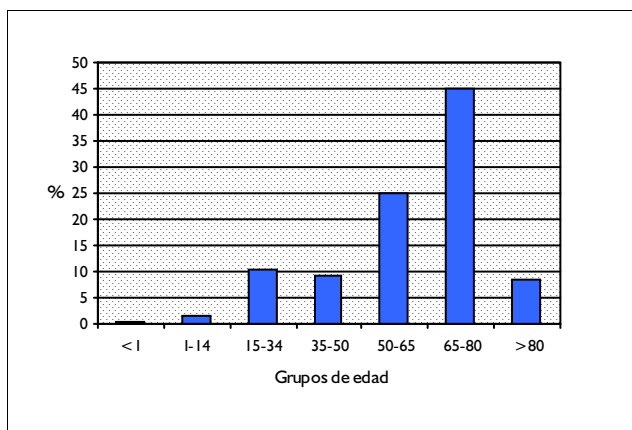

DISTRIBUCIÓN POR SEXO

	Altas	%
Hombres	179	61,72
Mujeres	111	38,28

DISTRIBUCIÓN SEGÚN INGRESO

	Altas	%
Urgente	161	55,52
Programado	129	44,48

DISTRIBUCION POR DÍAS DE ESTANCIA

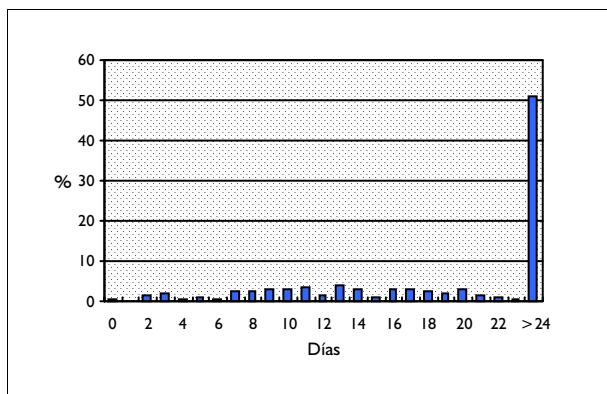

DISTRIBUCIÓN SEGÚN TIPO DE ALTA

	Altas	%
Domicilio	215	74,14
Traslado a otro hospital	2	0,69
Alta voluntaria	3	1,03
Éxito	70	24,14
Traslado a centro sociosanitario	0	0,00

DISTRIBUCIÓN SEGÚN FINANCIADOR

	Altas	%
Financiación pública	284	97,93
Mutualidades públicas	0	0,00
Empresas colaboradoras	1	0,34
Mut. acciden. trabajo y enf. prof.	0	0,00
Compañías accidente tráfico	0	0,00
Varios y Particulares	2	0,69
Convenios internacionales	0	0,00
Instituciones penitenciarias	1	0,34
Entidades privadas	0	0,00

INFORMACIÓN POR GRUPO DE HOSPITALES

	Altas	%	E.M
Grupo 1	20	6,90	28,65
Grupo 2	79	27,24	28,71
Grupo 3	65	22,41	26,37
Grupo 4	124	42,76	34,71
Grupo 5	2	0,69	56,00

DIAGNÓSTICO PRINCIPAL

	Nº	%
196.0 N. MALIG. SECUND. NODULOS LINFATICOS DE CABEZA,CARA Y CUELLO	29	10,00
202.80 LINFOMA NCOC, NEOM, EXTRANODAL Y ORG. SOLIDOS EXC BAZO	24	8,28
198.89 NEO MALIGNA DE OTROS SITIOS ESPECIFICADOS	22	7,59
158.0 NEO MALIGNA DE RETROPERITONEO	17	5,86
202.83 LINFOMA NCOC, N. LINF. INTRAABDOMINALES	12	4,14

PROCEDIMIENTO QUIRÚRGICO QUE AFECTA A LA AGRUPACIÓN

	Nº	%
40.11 BIOPSIA DE ESTRUCTURA LINFATICA	63	21,07
40.41 DISECCION RADICAL DE CUELLO, UNILATERAL	19	6,35
41.5 ESPLENECTOMIA TOTAL	15	5,02
54.4 EXCISION O ELIMINACION DE TEJIDO PERITONEAL	12	4,01
54.11 LAPAROTOMIA EXPLORATORIA	9	3,01

GRD 780
CDM 17
PESO 5,3202

LEUCEMIA AGUDA SIN PROCEDIMIENTO QUIRURGICO MAYOR EDAD<18 CON CC
TRASTORNOS MIELOPROLIFERATIVOS Y NEOPLASIAS MAL DIFERENCIADAS
TIPO MÉDICO

DATOS GENERALES

Altas totales	77
Porcentaje sobre el total de altas	0,01
Diagnósticos por alta	3,82
Estancia media bruta	14,40
Desviación estándar	20,08
Coefficiente de variación	1,39
Punto de corte	63,63
Porcentaje de casos extremos	9,09
Estancia media depurada	12,89

DISTRIBUCIÓN POR EDAD

	Altas	%
< 1 año	2	2,60
1-14 años	62	80,52
15-34 años	13	16,88
35-49 años	0	0,00
50-64 años	0	0,00
65-79 años	0	0,00
> 80 años	0	0,00

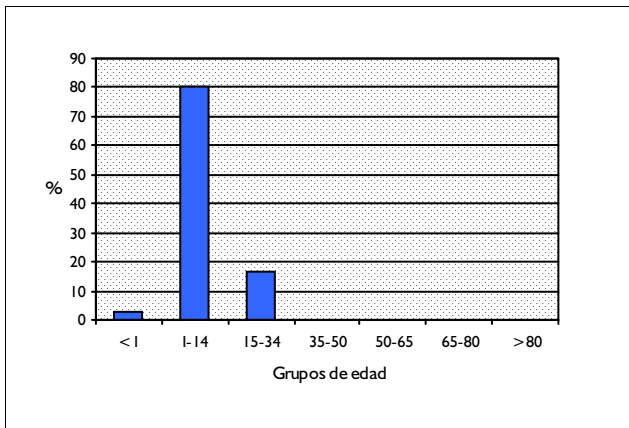

DISTRIBUCIÓN POR SEXO

	Altas	%
Hombres	46	59,74
Mujeres	31	40,26

DISTRIBUCIÓN SEGÚN INGRESO

	Altas	%
Urgente	51	66,23
Programado	26	33,77

DISTRIBUCION POR DÍAS DE ESTANCIA

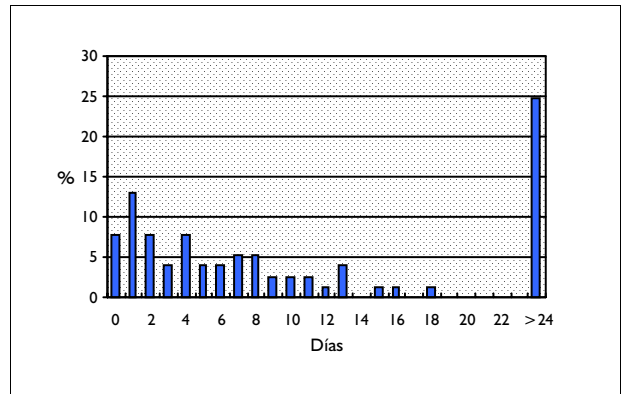

DISTRIBUCIÓN SEGÚN TIPO DE ALTA

	Altas	%
Domicilio	75	97,40
Traslado a otro hospital	1	1,30
Alta voluntaria	0	0,00
Éxito	1	1,30
Traslado a centro sociosanitario	0	0,00

DISTRIBUCIÓN SEGÚN FINANCIADOR

	Altas	%
Financiación pública	75	97,40
Mutualidades públicas	0	0,00
Empresas colaboradoras	0	0,00
Mut. acciden. trabajo y enf. prof.	0	0,00
Compañías accidente tráfico	0	0,00
Varios y Particulares	0	0,00
Convenios internacionales	0	0,00
Instituciones penitenciarias	0	0,00
Entidades privadas	0	0,00

INFORMACIÓN POR GRUPO DE HOSPITALES

	Altas	%	E.M
Grupo 1	0	0,00	
Grupo 2	6	7,79	7,50
Grupo 3	11	14,29	22,55
Grupo 4	51	66,23	14,39
Grupo 5	9	11,69	9,11

DIAGNÓSTICO PRINCIPAL

	Nº	%
204.00 LEUCEMIA LINFOIDE AGUDA SIN MENCION DE REMISION	54	70,13
204.01 LEUCEMIA LINFOIDE AGUDA EN REMISION	10	12,99
205.00 LEUCEMIA MIELOIDE AGUDA SIN MENCION DE REMISION	9	11,69
208.00 LEUCEMIA AGUDA SIN MENCION DE REMISION	4	5,19

PROCEDIMIENTO QUIRÚRGICO QUE AFECTA A LA AGRUPACIÓN

Nº %

GRD 781 LEUCEMIA AGUDA SIN PROCEDIMIENTO QUIRURGICO MAYOR EDAD<18 SIN CC
 CDM 17 TRASTORNOS MIELOPROLIFERATIVOS Y NEOPLASIAS MAL DIFERENCIADAS
 PESO 1,8565 TIPO MÉDICO

DATOS GENERALES

Altas totales	265
Porcentaje sobre el total de altas	0,02
Diagnósticos por alta	1,51
Estancia media bruta	5,85
Desviación estándar	10,11
Coefficiente de variación	1,73
Punto de corte	18,50
Porcentaje de casos extremos	29,06
Estancia media depurada	4,18

DISTRIBUCIÓN POR EDAD

	Altas	%
< 1 año	6	2,26
1-14 años	215	81,13
15-34 años	44	16,60
35-49 años	0	0,00
50-64 años	0	0,00
65-79 años	0	0,00
> 80 años	0	0,00

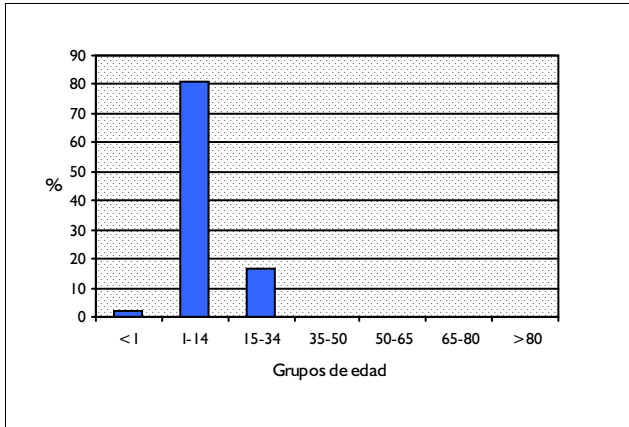

DISTRIBUCIÓN POR SEXO

	Altas	%
Hombres	168	63,40
Mujeres	97	36,60

DISTRIBUCIÓN SEGÚN INGRESO

	Altas	%
Urgente	130	49,06
Programado	135	50,94

DISTRIBUCION POR DÍAS DE ESTANCIA

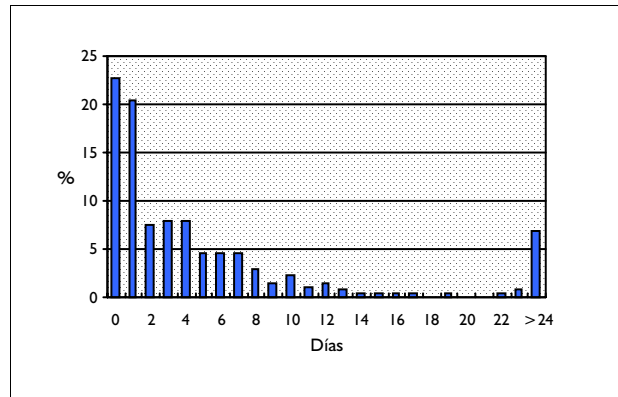

DISTRIBUCIÓN SEGÚN TIPO DE ALTA

	Altas	%
Domicilio	247	93,21
Traslado a otro hospital	15	5,66
Alta voluntaria	0	0,00
Éxito	3	1,13
Traslado a centro sociosanitario	0	0,00

DISTRIBUCIÓN SEGÚN FINANCIADOR

	Altas	%
Financiación pública	240	90,57
Mutualidades públicas	0	0,00
Empresas colaboradoras	3	1,13
Mut. acciden. trabajo y enf. prof.	0	0,00
Compañías accidente tráfico	0	0,00
Varios y Particulares	10	3,77
Convenios internacionales	0	0,00
Instituciones penitenciarias	1	0,38
Entidades privadas	1	0,38

INFORMACIÓN POR GRUPO DE HOSPITALES

	Altas	%	E.M
Grupo 1	4	1,51	0,75
Grupo 2	25	9,43	9,80
Grupo 3	77	29,06	5,75
Grupo 4	121	45,66	5,37
Grupo 5	38	14,34	5,50

DIAGNÓSTICO PRINCIPAL

	Nº	%
204.00 LEUCEMIA LINFOIDE AGUDA SIN MENCION DE REMISION	212	80,00
204.01 LEUCEMIA LINFOIDE AGUDA EN REMISION	32	12,08
205.00 LEUCEMIA MIELOIDE AGUDA SIN MENCION DE REMISION	9	3,40
208.00 LEUCEMIA AGUDA SIN MENCION DE REMISION	6	2,26
205.01 LEUCEMIA MIELOIDE AGUDA EN REMISION	5	1,89

PROCEDIMIENTO QUIRÚRGICO QUE AFECTA A LA AGRUPACIÓN

Nº %

GRD 782 LEUCEMIA AGUDA SIN PROCEDIMIENTO QUIRURGICO MAYOR EDAD>17 CON CC
 CDM 17 TRASTORNOS MIELOPROLIFERATIVOS Y NEOPLASIAS MAL DIFERENCIADAS
 PESO 7,1742 TIPO MÉDICO

DATOS GENERALES

Altas totales	355
Porcentaje sobre el total de altas	0,03
Diagnósticos por alta	5,64
Estancia media bruta	19,15
Desviación estándar	18,59
Coefficiente de variación	0,97
Punto de corte	67,50
Porcentaje de casos extremos	7,89
Estancia media depurada	18,45

DISTRIBUCIÓN POR EDAD

	Altas	%
< 1 año	0	0,00
1-14 años	0	0,00
15-34 años	65	18,31
35-49 años	50	14,08
50-64 años	70	19,72
65-79 años	144	40,56
> 80 años	26	7,32

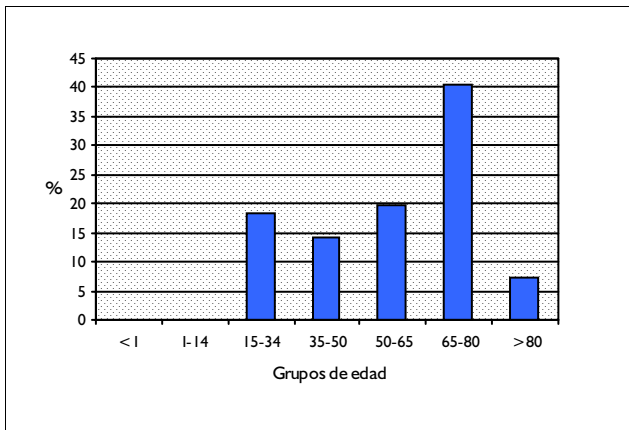

DISTRIBUCIÓN POR SEXO

	Altas	%
Hombres	215	60,56
Mujeres	140	39,44

DISTRIBUCIÓN SEGÚN INGRESO

	Altas	%
Urgente	241	67,89
Programado	114	32,11

DISTRIBUCION POR DÍAS DE ESTANCIA

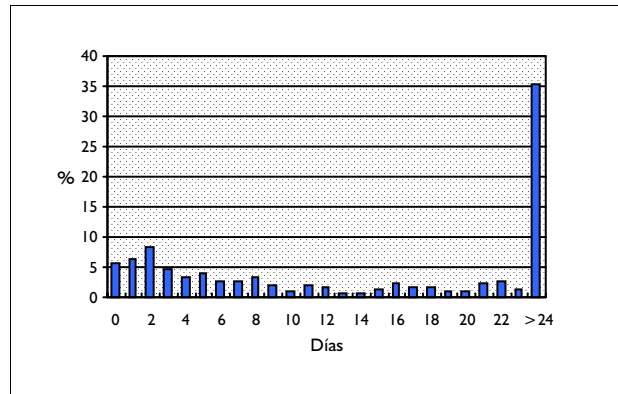

DISTRIBUCIÓN SEGÚN TIPO DE ALTA

	Altas	%
Domicilio	288	81,13
Traslado a otro hospital	9	2,54
Alta voluntaria	1	0,28
Éxito	55	15,49
Traslado a centro sociosanitario	2	0,56

DISTRIBUCIÓN SEGÚN FINANCIADOR

	Altas	%
Financiación pública	342	96,34
Mutualidades públicas	1	0,28
Empresas colaboradoras	2	0,56
Mut. acciden. trabajo y enf. prof.	0	0,00
Compañías accidente tráfico	0	0,00
Varios y Particulares	4	1,13
Convenios internacionales	0	0,00
Instituciones penitenciarias	1	0,28
Entidades privadas	2	0,56

INFORMACIÓN POR GRUPO DE HOSPITALES

	Altas	%	E.M
Grupo 1	13	3,66	9,92
Grupo 2	107	30,14	14,83
Grupo 3	76	21,41	19,89
Grupo 4	159	44,79	22,45
Grupo 5	0	0,00	

DIAGNÓSTICO PRINCIPAL

	Nº	%
205.00 LEUCEMIA MIELOIDE AGUDA SIN MENCION DE REMISION	226	63,66
204.00 LEUCEMIA LINFOIDE AGUDA SIN MENCION DE REMISION	49	13,80
208.00 LEUCEMIA AGUDA SIN MENCION DE REMISION	33	9,30
205.01 LEUCEMIA MIELOIDE AGUDA EN REMISION	26	7,32
204.01 LEUCEMIA LINFOIDE AGUDA EN REMISION	11	3,10

PROCEDIMIENTO QUIRÚRGICO QUE AFECTA A LA AGRUPACIÓN

Nº %

GRD 783
CDM 17
PESO 1,83

LEUCEMIA AGUDA SIN PROCEDIMIENTO QUIRURGICO MAYOR EDAD>17 SIN CC
TRASTORNOS MIELOPROLIFERATIVOS Y NEOPLASIAS MAL DIFERENCIADAS
TIPO MÉDICO

DATOS GENERALES

Altas totales	474
Porcentaje sobre el total de altas	0,04
Diagnósticos por alta	2,67
Estancia media bruta	11,72
Desviación estándar	14,45
Coefficiente de variación	1,23
Punto de corte	49,50
Porcentaje de casos extremos	9,28
Estancia media depurada	11,94

DISTRIBUCIÓN POR EDAD

	Altas	%
< 1 año	0	0,00
1-14 años	0	0,00
15-34 años	116	24,47
35-49 años	58	12,24
50-64 años	98	20,68
65-79 años	169	35,65
> 80 años	33	6,96

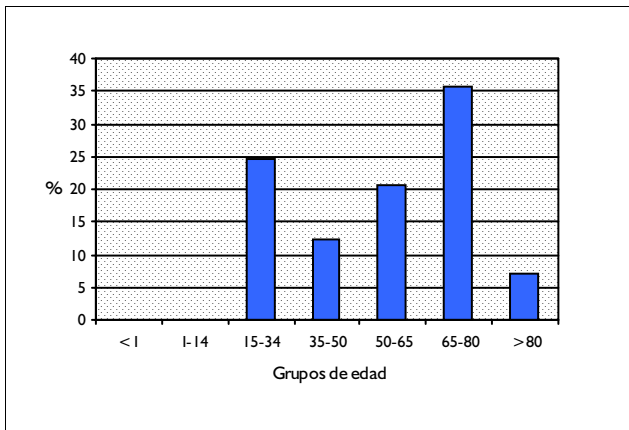

DISTRIBUCIÓN POR SEXO

	Altas	%
Hombres	268	56,54
Mujeres	206	43,46

DISTRIBUCIÓN SEGÚN INGRESO

	Altas	%
Urgente	281	59,28
Programado	193	40,72

DISTRIBUCION POR DÍAS DE ESTANCIA

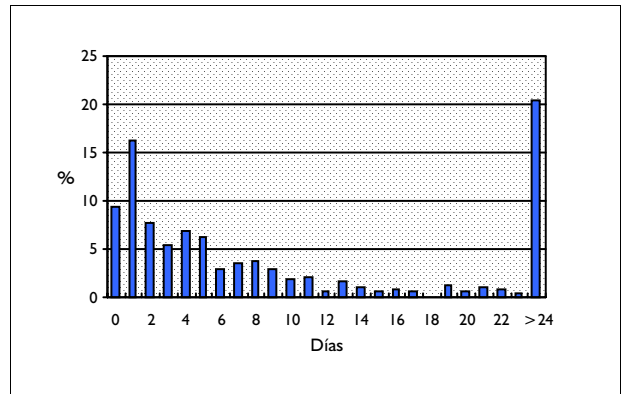

DISTRIBUCIÓN SEGÚN TIPO DE ALTA

	Altas	%
Domicilio	390	82,28
Traslado a otro hospital	30	6,33
Alta voluntaria	3	0,63
Éxito	50	10,55
Traslado a centro sociosanitario	1	0,21

DISTRIBUCIÓN SEGÚN FINANCIADOR

	Altas	%
Financiación pública	466	98,31
Mutualidades públicas	1	0,21
Empresas colaboradoras	0	0,00
Mut. acciden. trabajo y enf. prof.	0	0,00
Compañías accidente tráfico	0	0,00
Varios y Particulares	1	0,21
Convenios internacionales	0	0,00
Instituciones penitenciarias	2	0,42
Entidades privadas	0	0,00

INFORMACIÓN POR GRUPO DE HOSPITALES

	Altas	%	E.M
Grupo 1	45	9,49	5,51
Grupo 2	114	24,05	10,93
Grupo 3	80	16,88	14,69
Grupo 4	235	49,58	12,29
Grupo 5	0	0,00	

DIAGNÓSTICO PRINCIPAL

	Nº	%
205.00 LEUCEMIA MIELOIDE AGUDA SIN MENCION DE REMISION	264	55,70
204.00 LEUCEMIA LINFOIDE AGUDA SIN MENCION DE REMISION	92	19,41
208.00 LEUCEMIA AGUDA SIN MENCION DE REMISION	46	9,70
205.01 LEUCEMIA MIELOIDE AGUDA EN REMISION	46	9,70
204.01 LEUCEMIA LINFOIDE AGUDA EN REMISION	18	3,80

PROCEDIMIENTO QUIRÚRGICO QUE AFECTA A LA AGRUPACIÓN

Nº %

**CATEGORIA DIAGNOSTICA PRINCIPAL 18:
ENFERMEDADES INFECCIOSAS Y PARASITARIAS
(SISTEMICAS O NO LOCALIZADAS)**

GRD 415 PROC. QUIRURGICO POR ENFERMEDADES INFECCIOSAS & PARASITARIAS
 CDM 18 ENFERMEDADES INFECCIOSAS Y PARASITARIAS (SISTÉMICAS O NO LOCALIZADAS)
 PESO 2,4928 TIPO QUIRÚRGICO

DATOS GENERALES

Altas totales	833
Porcentaje sobre el total de altas	0,07
Diagnósticos por alta	3,62
Estancia media bruta	14,11
Desviación estándar	12,85
Coefficiente de variación	0,91
Punto de corte	38,50
Porcentaje de casos extremos	4,44
Estancia media depurada	12,24

DISTRIBUCIÓN POR EDAD

	Altas	%
< 1 año	6	0,72
1-14 años	34	4,08
15-34 años	169	20,29
35-49 años	140	16,81
50-64 años	196	23,53
65-79 años	232	27,85
> 80 años	56	6,72

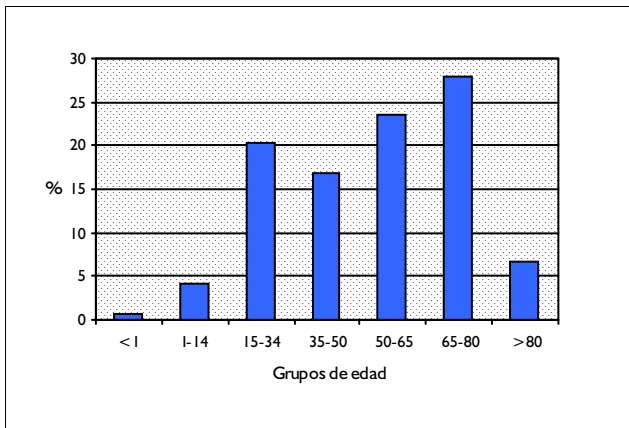

DISTRIBUCIÓN POR SEXO

	Altas	%
Hombres	445	53,42
Mujeres	388	46,58

DISTRIBUCIÓN SEGÚN INGRESO

	Altas	%
Urgente	631	75,75
Programado	202	24,25

DISTRIBUCION POR DÍAS DE ESTANCIA

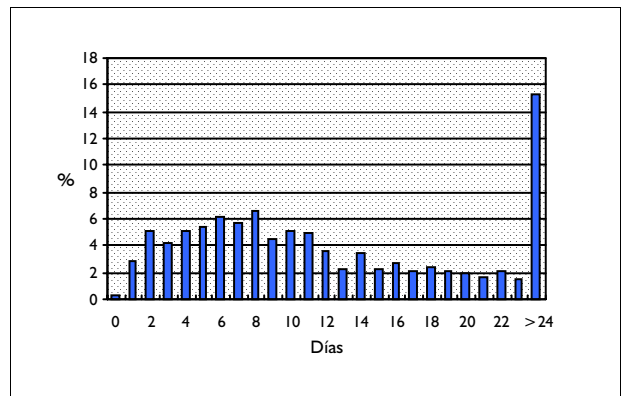

DISTRIBUCIÓN SEGÚN TIPO DE ALTA

	Altas	%
Domicilio	799	95,92
Traslado a otro hospital	15	1,80
Alta voluntaria	2	0,24
Éxito	16	1,92
Traslado a centro sociosanitario	0	0,00

DISTRIBUCIÓN SEGÚN FINANCIADOR

	Altas	%
Financiación pública	797	95,68
Mutualidades públicas	1	0,12
Empresas colaboradoras	2	0,24
Mut. acciden. trabajo y enf. prof.	2	0,24
Compañías accidente tráfico	4	0,48
Varios y Particulares	5	0,60
Convenios internacionales	0	0,00
Instituciones penitenciarias	4	0,48
Entidades privadas	0	0,00

INFORMACIÓN POR GRUPO DE HOSPITALES

	Altas	%	E.M
Grupo 1	62	7,44	13,16
Grupo 2	275	33,01	13,26
Grupo 3	179	21,49	14,17
Grupo 4	305	36,61	15,15
Grupo 5	12	1,44	11,17

DIAGNÓSTICO PRINCIPAL

	Nº	%
998.59 OTRAS INFECCIONES POSTOPERATORIAS	491	58,94
122.9 OTRAS EQUINOCOCOSIS Y EQUINOCOCOSIS NO ESPECIFICADAS	56	6,72
780.6 FIEBRE	54	6,48
998.51 SEROMA POSTOPERATORIO INFECTADO	48	5,76
958.3 INFECCION POSTRAUMATICA DE HERIDA, NCOC	23	2,76

PROCEDIMIENTO QUIRÚRGICO QUE AFECTA A LA AGRUPACIÓN

	Nº	%
86.22 DESBRIDAMIENTO EXCISIONAL DE HERIDA, INFECCION O QUEMADURA	165	19,81
54.0 INCISION DE PARED ABDOMINAL	122	14,65
54.19 OTRA LAPAROTOMIA	62	7,44
40.11 BIOPSIA DE ESTRUCTURA LINFATICA	37	4,44
54.3 EXCISION O ELIMINACION LESION/TEJIDO PARED ABDOMINAL U OMBLI	21	2,52

GRD 416 SEPTICEMIA EDAD>17
CDM 18 ENFERMEDADES INFECCIOSAS Y PARASITARIAS (SISTÉMICAS O NO LOCALIZADAS)
PESO 1,8153 TIPO MÉDICO

DATOS GENERALES

Altas totales	1.207
Porcentaje sobre el total de altas	0,11
Diagnósticos por alta	6,33
Estancia media bruta	11,97
Desviación estándar	47,06
Coefficiente de variación	3,93
Punto de corte	27,50
Porcentaje de casos extremos	5,80
Estancia media depurada	9,04

DISTRIBUCIÓN POR EDAD

	Altas	%
< 1 año	0	0,00
1-14 años	0	0,00
15-34 años	47	3,89
35-49 años	73	6,05
50-64 años	180	14,91
65-79 años	495	41,01
> 80 años	412	34,13

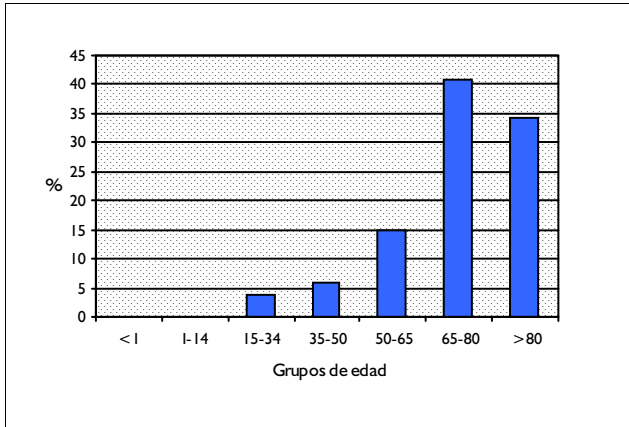

DISTRIBUCIÓN POR SEXO

	Altas	%
Hombres	634	52,53
Mujeres	573	47,47

DISTRIBUCIÓN SEGÚN INGRESO

	Altas	%
Urgente	1.111	92,05
Programado	96	7,95

DISTRIBUCION POR DÍAS DE ESTANCIA

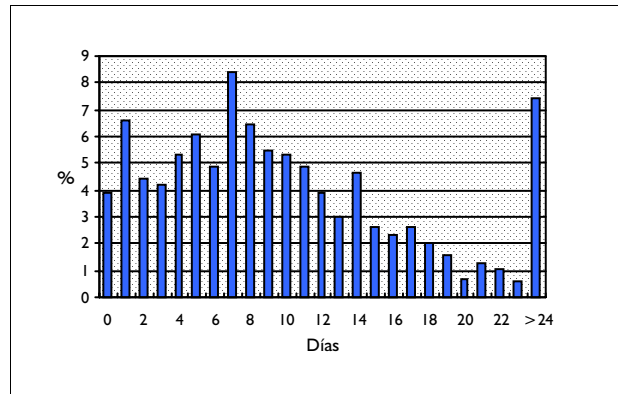

DISTRIBUCIÓN SEGÚN TIPO DE ALTA

	Altas	%
Domicilio	858	71,09
Traslado a otro hospital	28	2,32
Alta voluntaria	14	1,16
Éxito	304	25,19
Traslado a centro sociosanitario	3	0,25

DISTRIBUCIÓN SEGÚN FINANCIADOR

	Altas	%
Financiación pública	1.173	97,18
Mutualidades públicas	1	0,08
Empresas colaboradoras	4	0,33
Mut. acciden. trabajo y enf. prof.	0	0,00
Compañías accidente tráfico	3	0,25
Varios y Particulares	7	0,58
Convenios internacionales	2	0,17
Instituciones penitenciarias	2	0,17
Entidades privadas	1	0,08

INFORMACIÓN POR GRUPO DE HOSPITALES

	Altas	%	E.M
Grupo 1	153	12,68	10,88
Grupo 2	468	38,77	10,41
Grupo 3	177	14,66	10,14
Grupo 4	380	31,48	15,16
Grupo 5	29	2,40	12,45

DIAGNÓSTICO PRINCIPAL

	Nº	%
038.9 SEPTICEMIA SIN ESPECIFICAR	373	30,90
790.7 BACTERIEMIA, NO ESPECIFICADA	215	17,81
038.42 SEPTICEMIA POR ESCHERICHIA COLI	208	17,23
785.59 OTRO SHOCK SIN TRAUMATISMO	143	11,85
038.11 SEPTICEMIA POR ESTALILOCOCUS AUREUS	49	4,06

PROCEDIMIENTO QUIRÚRGICO QUE AFECTA A LA AGRUPACIÓN

Nº %

GRD 417 SEPTICEMIA EDAD<18
CDM 18 ENFERMEDADES INFECCIOSAS Y PARASITARIAS (SISTÉMICAS O NO LOCALIZADAS)
PESO 1,0041 TIPO MÉDICO

DATOS GENERALES

Altas totales	422
Porcentaje sobre el total de altas	0,04
Diagnósticos por alta	2,24
Estancia media bruta	7,59
Desviación estándar	4,42
Coefficiente de variación	0,58
Punto de corte	15,00
Porcentaje de casos extremos	5,21
Estancia media depurada	7,00

DISTRIBUCIÓN POR EDAD

	Altas	%
< 1 año	170	40,28
1-14 años	232	54,98
15-34 años	20	4,74
35-49 años	0	0,00
50-64 años	0	0,00
65-79 años	0	0,00
> 80 años	0	0,00

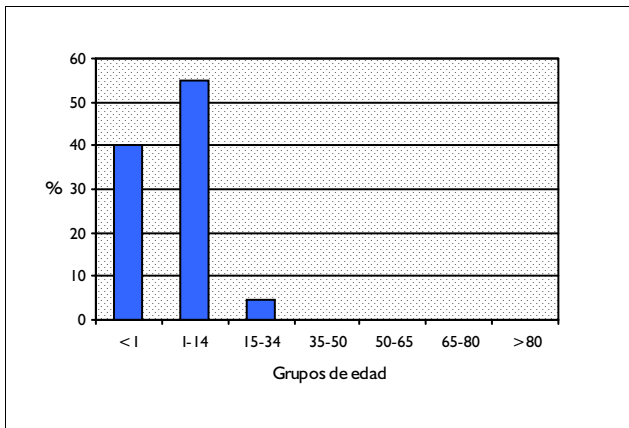

DISTRIBUCIÓN POR SEXO

	Altas	%
Hombres	223	52,84
Mujeres	197	46,68

DISTRIBUCIÓN SEGÚN INGRESO

	Altas	%
Urgente	410	97,16
Programado	12	2,84

DISTRIBUCION POR DÍAS DE ESTANCIA

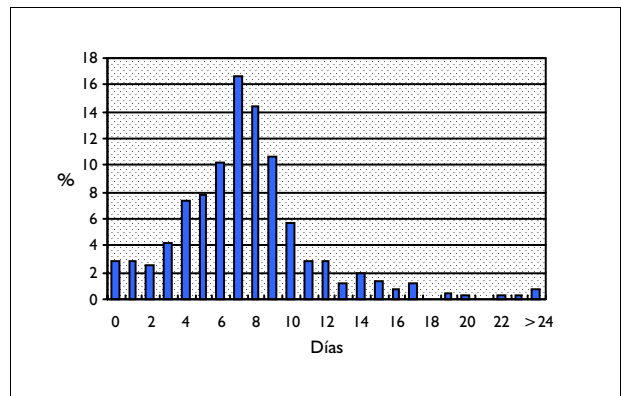

DISTRIBUCIÓN SEGÚN TIPO DE ALTA

	Altas	%
Domicilio	397	94,08
Traslado a otro hospital	22	5,21
Alta voluntaria	1	0,24
Éxito	2	0,47
Traslado a centro sociosanitario	0	0,00

DISTRIBUCIÓN SEGÚN FINANCIADOR

	Altas	%
Financiación pública	392	92,89
Mutualidades públicas	0	0,00
Empresas colaboradoras	2	0,47
Mut. acciden. trabajo y enf. prof.	0	0,00
Compañías accidente tráfico	0	0,00
Varios y Particulares	7	1,66
Convenios internacionales	0	0,00
Instituciones penitenciarias	7	1,66
Entidades privadas	2	0,47

INFORMACIÓN POR GRUPO DE HOSPITALES

	Altas	%	E.M
Grupo 1	40	9,48	5,30
Grupo 2	116	27,49	6,43
Grupo 3	42	9,95	7,98
Grupo 4	124	29,38	8,85
Grupo 5	100	23,70	8,14

DIAGNÓSTICO PRINCIPAL

	Nº	%
038.9 SEPTICEMIA SIN ESPECIFICAR	158	37,44
036.2 MENINGOCOEMIA	116	27,49
790.7 BACTERIEMIA, NO ESPECIFICADA	64	15,17
038.2 SEPTICEMIA PNEUMOCOCICA	14	3,32
038.0 SEPTICEMIA ESTREPTOCOCICA	11	2,61

PROCEDIMIENTO QUIRÚRGICO QUE AFECTA A LA AGRUPACIÓN

Nº %

GRD 418 INFECCIONES POSTOPERATORIAS & POSTRAUMATICAS
CDM 18 ENFERMEDADES INFECCIOSAS Y PARASITARIAS (SISTÉMICAS O NO LOCALIZADAS)
PESO 0,8831 TIPO MÉDICO

DATOS GENERALES

Altas totales	1.236
Porcentaje sobre el total de altas	0,11
Diagnósticos por alta	3,16
Estancia media bruta	9,48
Desviación estándar	7,77
Coefficiente de variación	0,82
Punto de corte	22,50
Porcentaje de casos extremos	6,63
Estancia media depurada	8,10

DISTRIBUCIÓN POR EDAD

	Altas	%
< 1 año	2	0,16
1-14 años	75	6,07
15-34 años	209	16,91
35-49 años	243	19,66
50-64 años	272	22,01
65-79 años	349	28,24
> 80 años	86	6,96

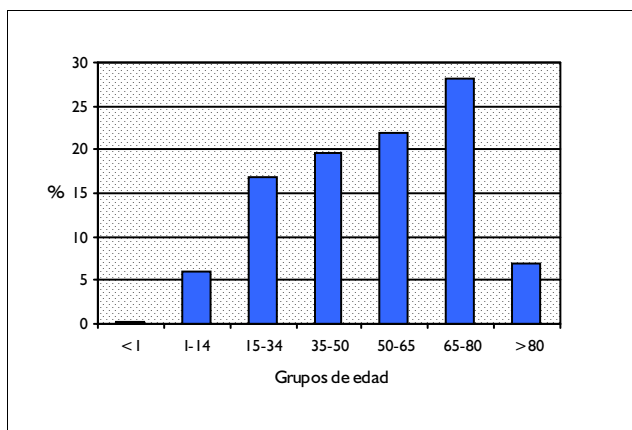

DISTRIBUCIÓN POR SEXO

	Altas	%
Hombres	628	50,81
Mujeres	608	49,19

DISTRIBUCIÓN SEGÚN INGRESO

	Altas	%
Urgente	1.087	87,94
Programado	149	12,06

DISTRIBUCION POR DÍAS DE ESTANCIA

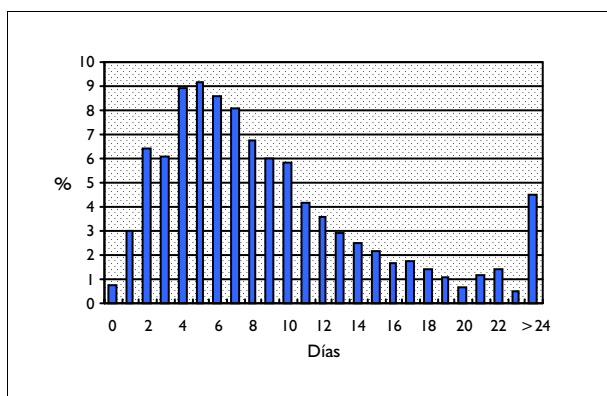

DISTRIBUCIÓN SEGÚN TIPO DE ALTA

	Altas	%
Domicilio	1.208	97,73
Traslado a otro hospital	17	1,38
Alta voluntaria	6	0,49
Éxito	5	0,40
Traslado a centro sociosanitario	0	0,00

DISTRIBUCIÓN SEGÚN FINANCIADOR

	Altas	%
Financiación pública	1.163	94,09
Mutualidades públicas	0	0,00
Empresas colaboradoras	3	0,24
Mut. acciden. trabajo y enf. prof.	2	0,16
Compañías accidente tráfico	10	0,81
Varios y Particulares	5	0,40
Convenios internacionales	0	0,00
Instituciones penitenciarias	8	0,65
Entidades privadas	0	0,00

INFORMACIÓN POR GRUPO DE HOSPITALES

	Altas	%	E.M
Grupo 1	126	10,19	8,01
Grupo 2	432	34,95	9,32
Grupo 3	227	18,37	9,91
Grupo 4	439	35,52	9,92
Grupo 5	12	0,97	6,25

DIAGNÓSTICO PRINCIPAL

	Nº	%
998.59 OTRAS INFECCIONES POSTOPERATORIAS	1.084	87,70
998.51 SEROMA POSTOPERATORIO INFECTADO	113	9,14
958.3 INFECCION POSTRAUMATICA DE HERIDA, NCOC	39	3,16

PROCEDIMIENTO QUIRÚRGICO QUE AFECTA A LA AGRUPACIÓN

Nº %

GRD 419 FIEBRE DE ORIGEN DESCONOCIDO EDAD>17 CON CC
CDM 18 ENFERMEDADES INFECCIOSAS Y PARASITARIAS (SISTÉMICAS O NO LOCALIZADAS)
PESO 1,0751 TIPO MÉDICO

DATOS GENERALES

Altas totales	779
Porcentaje sobre el total de altas	0,07
Diagnósticos por alta	5,82
Estancia media bruta	9,14
Desviación estándar	7,94
Coefficiente de variación	0,87
Punto de corte	24,00
Porcentaje de casos extremos	6,29
Estancia media depurada	7,81

DISTRIBUCIÓN POR EDAD

	Altas	%
< 1 año	0	0,00
1-14 años	0	0,00
15-34 años	83	10,65
35-49 años	86	11,04
50-64 años	171	21,95
65-79 años	327	41,98
> 80 años	112	14,38

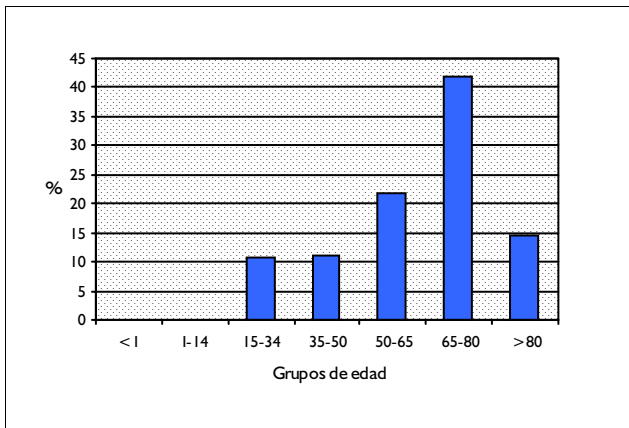

DISTRIBUCIÓN POR SEXO

	Altas	%
Hombres	463	59,44
Mujeres	316	40,56

DISTRIBUCIÓN SEGÚN INGRESO

	Altas	%
Urgente	673	86,39
Programado	106	13,61

DISTRIBUCION POR DÍAS DE ESTANCIA

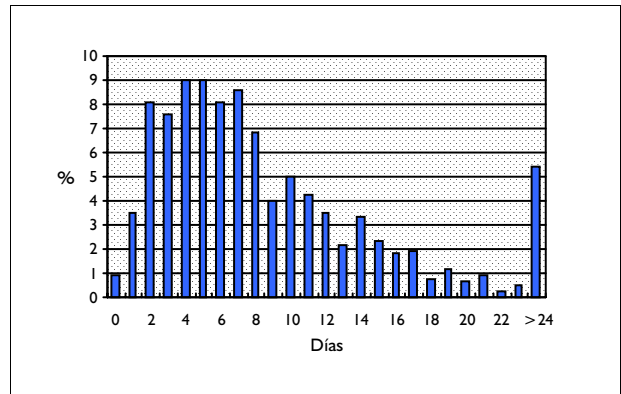

DISTRIBUCIÓN SEGÚN TIPO DE ALTA

	Altas	%
Domicilio	729	93,58
Traslado a otro hospital	12	1,54
Alta voluntaria	12	1,54
Éxito	25	3,21
Traslado a centro sociosanitario	1	0,13

DISTRIBUCIÓN SEGÚN FINANCIADOR

	Altas	%
Financiación pública	760	97,56
Mutualidades públicas	0	0,00
Empresas colaboradoras	1	0,13
Mut. acciden. trabajo y enf. prof.	0	0,00
Compañías accidente tráfico	2	0,26
Varios y Particulares	6	0,77
Convenios internacionales	0	0,00
Instituciones penitenciarias	1	0,13
Entidades privadas	0	0,00

INFORMACIÓN POR GRUPO DE HOSPITALES

	Altas	%	E.M
Grupo 1	109	13,99	9,94
Grupo 2	308	39,54	8,19
Grupo 3	110	14,12	8,92
Grupo 4	242	31,07	10,10
Grupo 5	10	1,28	8,80

DIAGNÓSTICO PRINCIPAL

	Nº	%
780.6 FIEBRE	779	100,00

PROCEDIMIENTO QUIRÚRGICO QUE AFECTA A LA AGRUPACIÓN

Nº	%
----	---

GRD 420 FIEBRE DE ORIGEN DESCONOCIDO EDAD>17 SIN CC
CDM 18 ENFERMEDADES INFECCIOSAS Y PARASITARIAS (SISTÉMICAS O NO LOCALIZADAS)
PESO 0,765 TIPO MÉDICO

DATOS GENERALES

Altas totales	973
Porcentaje sobre el total de altas	0,09
Diagnósticos por alta	3,50
Estancia media bruta	7,75
Desviación estándar	6,70
Coefficiente de variación	0,86
Punto de corte	19,00
Porcentaje de casos extremos	6,58
Estancia media depurada	6,84

DISTRIBUCIÓN POR EDAD

	Altas	%
< 1 año	0	0,00
1-14 años	0	0,00
15-34 años	250	25,69
35-49 años	202	20,76
50-64 años	171	17,57
65-79 años	247	25,39
> 80 años	103	10,59

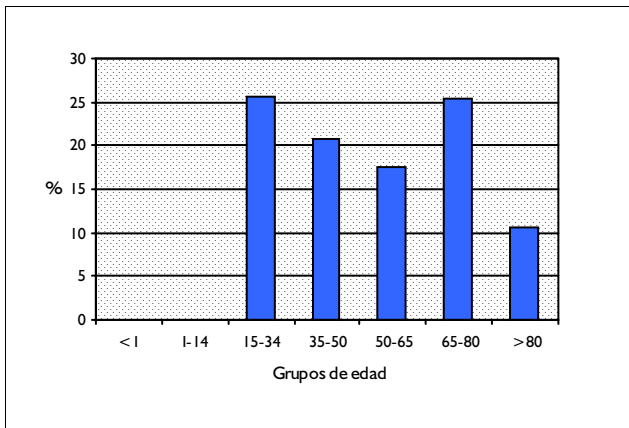

DISTRIBUCIÓN POR SEXO

	Altas	%
Hombres	567	58,27
Mujeres	406	41,73

DISTRIBUCIÓN SEGÚN INGRESO

	Altas	%
Urgente	872	89,62
Programado	101	10,38

DISTRIBUCION POR DÍAS DE ESTANCIA

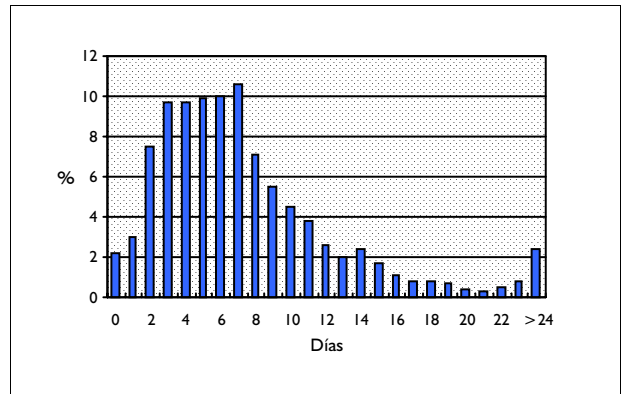

DISTRIBUCIÓN SEGÚN TIPO DE ALTA

	Altas	%
Domicilio	936	96,20
Traslado a otro hospital	6	0,62
Alta voluntaria	18	1,85
Éxito	12	1,23
Traslado a centro sociosanitario	1	0,10

DISTRIBUCIÓN SEGÚN FINANCIADOR

	Altas	%
Financiación pública	925	95,07
Mutualidades públicas	1	0,10
Empresas colaboradoras	3	0,31
Mut. acciden. trabajo y enf. prof.	0	0,00
Compañías accidente tráfico	1	0,10
Varios y Particulares	10	1,03
Convenios internacionales	1	0,10
Instituciones penitenciarias	4	0,41
Entidades privadas	0	0,00

INFORMACIÓN POR GRUPO DE HOSPITALES

	Altas	%	E.M
Grupo 1	132	13,57	6,45
Grupo 2	407	41,83	7,39
Grupo 3	176	18,09	7,83
Grupo 4	255	26,21	8,93
Grupo 5	3	0,31	8,00

DIAGNÓSTICO PRINCIPAL

	Nº	%
780.6 FIEBRE	973	100,00

PROCEDIMIENTO QUIRÚRGICO QUE AFECTA A LA AGRUPACIÓN

Nº %

GRD 421 ENFERMEDAD VIRICA EDAD>17
CDM 18 ENFERMEDADES INFECCIOSAS Y PARASITARIAS (SISTÉMICAS O NO LOCALIZADAS)
PESO 0,6712 TIPO MÉDICO

DATOS GENERALES

Altas totales	837
Porcentaje sobre el total de altas	0,07
Diagnósticos por alta	3,49
Estancia media bruta	6,82
Desviación estándar	6,38
Coefficiente de variación	0,94
Punto de corte	18,00
Porcentaje de casos extremos	7,17
Estancia media depurada	6,10

DISTRIBUCIÓN POR EDAD

	Altas	%
< 1 año	0	0,00
1-14 años	0	0,00
15-34 años	393	46,95
35-49 años	158	18,88
50-64 años	135	16,13
65-79 años	111	13,26
> 80 años	40	4,78

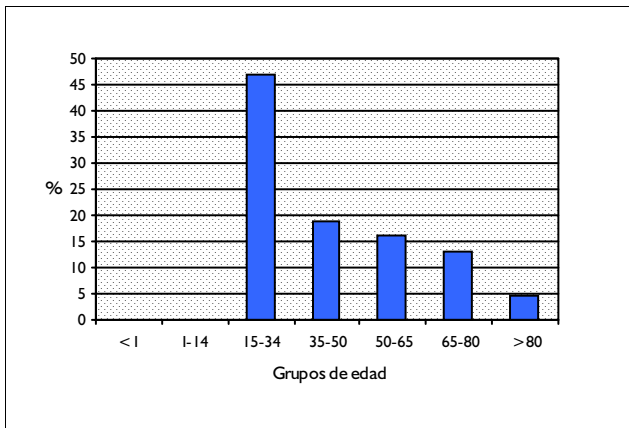

DISTRIBUCIÓN POR SEXO

	Altas	%
Hombres	524	62,60
Mujeres	313	37,40

DISTRIBUCIÓN SEGÚN INGRESO

	Altas	%
Urgente	705	84,23
Programado	132	15,77

DISTRIBUCION POR DÍAS DE ESTANCIA

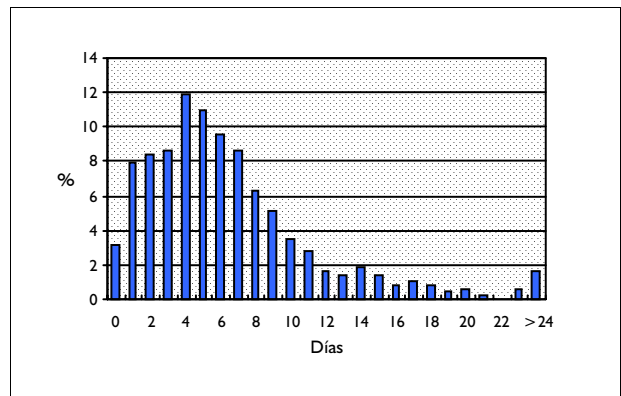

DISTRIBUCIÓN SEGÚN TIPO DE ALTA

	Altas	%
Domicilio	827	98,81
Traslado a otro hospital	4	0,48
Alta voluntaria	4	0,48
Éxito	2	0,24
Traslado a centro sociosanitario	0	0,00

DISTRIBUCIÓN SEGÚN FINANCIADOR

	Altas	%
Financiación pública	802	95,82
Mutualidades públicas	2	0,24
Empresas colaboradoras	3	0,36
Mut. acciden. trabajo y enf. prof.	0	0,00
Compañías accidente tráfico	0	0,00
Varios y Particulares	8	0,96
Convenios internacionales	0	0,00
Instituciones penitenciarias	3	0,36
Entidades privadas	3	0,36

INFORMACIÓN POR GRUPO DE HOSPITALES

	Altas	%	E.M
Grupo 1	75	8,96	5,36
Grupo 2	294	35,13	6,08
Grupo 3	141	16,85	7,66
Grupo 4	317	37,87	7,42
Grupo 5	10	1,19	8,60

DIAGNÓSTICO PRINCIPAL

	Nº	%
079.99 INFECCION VIRAL INESPECIFICA	299	35,72
075 MONONUCLEOSIS INFECCIOSA	193	23,06
078.5 ENFERMEDAD POR CITOMEGALOVIRUS	148	17,68
052.9 VARICELA NO COMPLICADA	44	5,26
487.8 GRIPE CON OTRAS MANIFESTACIONES	34	4,06

PROCEDIMIENTO QUIRÚRGICO QUE AFECTA A LA AGRUPACIÓN

Nº %

GRD 422 ENFERMEDAD VIRICA & FIEBRE DE ORIGEN DESCONOCIDO EDAD<18
CDM 18 ENFERMEDADES INFECCIOSAS Y PARASITARIAS (SISTÉMICAS O NO LOCALIZADAS)
PESO 0,5897 TIPO MÉDICO

DATOS GENERALES

Altas totales	3.410
Porcentaje sobre el total de altas	0,31
Diagnósticos por alta	1,98
Estancia media bruta	3,88
Desviación estándar	2,96
Coefficiente de variación	0,76
Punto de corte	9,50
Porcentaje de casos extremos	6,16
Estancia media depurada	3,58

DISTRIBUCIÓN POR EDAD

	Altas	%
< 1 año	1.294	37,95
1-14 años	1.884	55,25
15-34 años	232	6,80
35-49 años	0	0,00
50-64 años	0	0,00
65-79 años	0	0,00
> 80 años	0	0,00

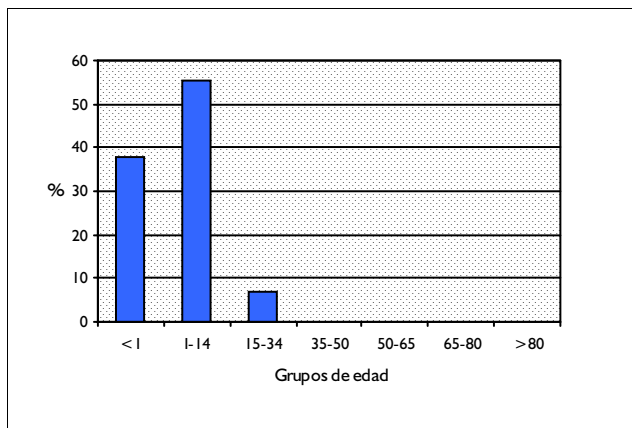

DISTRIBUCIÓN POR SEXO

	Altas	%
Hombres	1.854	54,37
Mujeres	1.553	45,54

DISTRIBUCIÓN SEGÚN INGRESO

	Altas	%
Urgente	3.282	96,25
Programado	128	3,75

DISTRIBUCION POR DÍAS DE ESTANCIA

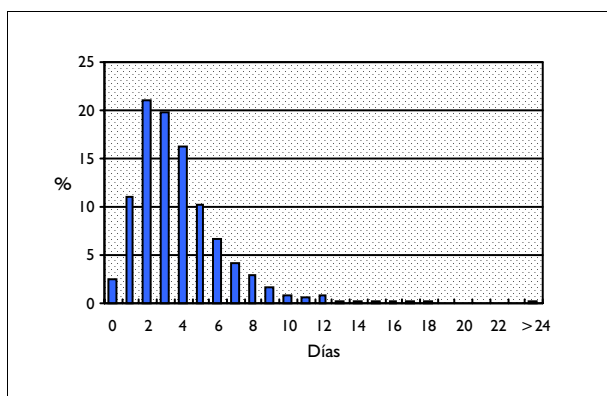

DISTRIBUCIÓN SEGÚN TIPO DE ALTA

	Altas	%
Domicilio	3.369	98,80
Traslado a otro hospital	16	0,47
Alta voluntaria	25	0,73
Éxito	0	0,00
Traslado a centro sociosanitario	0	0,00

DISTRIBUCIÓN SEGÚN FINANCIADOR

	Altas	%
Financiación pública	3.254	95,43
Mutualidades públicas	8	0,23
Empresas colaboradoras	18	0,53
Mut. acciden. trabajo y enf. prof.	0	0,00
Compañías accidente tráfico	3	0,09
Varios y Particulares	26	0,76
Convenios internacionales	4	0,12
Instituciones penitenciarias	12	0,35
Entidades privadas	5	0,15

INFORMACIÓN POR GRUPO DE HOSPITALES

	Altas	%	E.M
Grupo 1	487	14,28	3,07
Grupo 2	1.313	38,50	3,85
Grupo 3	503	14,75	3,95
Grupo 4	930	27,27	4,25
Grupo 5	177	5,19	4,17

DIAGNÓSTICO PRINCIPAL

	Nº	%
780.6 FIEBRE	1.350	39,59
079.99 INFECCION VIRAL INESPECIFICA	994	29,15
075 MONONUCLEOSIS INFECCIOSA	394	11,55
052.9 VARICELA NO COMPLICADA	157	4,60
057.8 OTROS EXANTEMAS VIRALES ESPECIFICADOS	127	3,72

PROCEDIMIENTO QUIRÚRGICO QUE AFECTA A LA AGRUPACIÓN

Nº %

GRD 423 OTROS DIAGNOSTICOS DE ENFERMEDAD INFECCIOSA & PARASITARIA
CDM 18 ENFERMEDADES INFECCIOSAS Y PARASITARIAS (SISTÉMICAS O NO LOCALIZADAS)
PESO 1,0743 TIPO MÉDICO

DATOS GENERALES

Altas totales	1.247
Porcentaje sobre el total de altas	0,11
Diagnósticos por alta	3,48
Estancia media bruta	9,45
Desviación estándar	9,10
Coefficiente de variación	0,96
Punto de corte	24,00
Porcentaje de casos extremos	8,42
Estancia media depurada	7,93

DISTRIBUCIÓN POR EDAD

	Altas	%
< 1 año	44	3,53
1-14 años	238	19,09
15-34 años	280	22,45
35-49 años	196	15,72
50-64 años	198	15,88
65-79 años	220	17,64
> 80 años	71	5,69

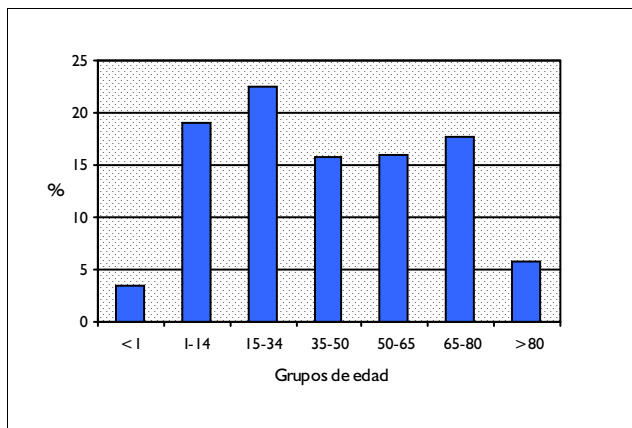

DISTRIBUCIÓN POR SEXO

	Altas	%
Hombres	740	59,34
Mujeres	506	40,58

DISTRIBUCIÓN SEGÚN INGRESO

	Altas	%
Urgente	1.052	84,36
Programado	195	15,64

DISTRIBUCION POR DÍAS DE ESTANCIA

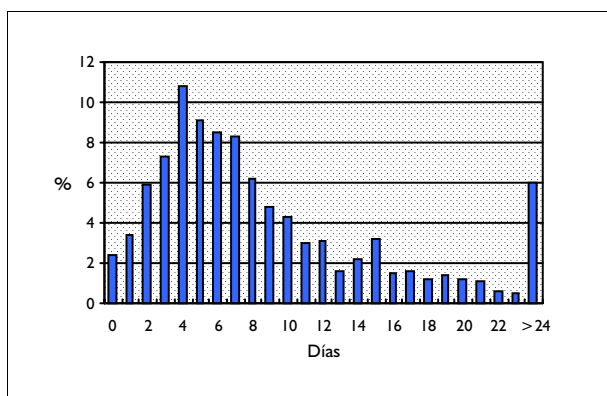

DISTRIBUCIÓN SEGÚN TIPO DE ALTA

	Altas	%
Domicilio	1.204	96,55
Traslado a otro hospital	12	0,96
Alta voluntaria	14	1,12
Éxito	17	1,36
Traslado a centro sociosanitario	0	0,00

DISTRIBUCIÓN SEGÚN FINANCIADOR

	Altas	%
Financiación pública	1.149	92,14
Mutualidades públicas	2	0,16
Empresas colaboradoras	2	0,16
Mut. acciden. trabajo y enf. prof.	1	0,08
Compañías accidente tráfico	0	0,00
Varios y Particulares	50	4,01
Convenios internacionales	4	0,32
Instituciones penitenciarias	6	0,48
Entidades privadas	2	0,16

INFORMACIÓN POR GRUPO DE HOSPITALES

	Altas	%	E.M
Grupo 1	123	9,86	8,99
Grupo 2	454	36,41	7,96
Grupo 3	213	17,08	11,28
Grupo 4	326	26,14	11,38
Grupo 5	131	10,51	7,21

DIAGNÓSTICO PRINCIPAL

	Nº	%
082.1 FIEBRE BOTONOSA	167	13,39
023.9 BRUCELOSIS - SIN ESPECIFICAR	139	11,15
084.0 PALUDISMO PRODUCIDO POR P. FALCIPARUM (TERCIANA MALIGNA)	91	7,30
136.9 ENFERMEDAD INFECCIOSA Y PARASITARIA SIN ESPECIFICAR	57	4,57
083.0 FIEBRE Q	52	4,17

PROCEDIMIENTO QUIRÚRGICO QUE AFECTA A LA AGRUPACIÓN

Nº %

GRD 580 INFECCIONES & PARASITOSIS SISTEMICAS EXCEPTO SEPTICEMIA CON CC MAYOR
CDM 18 ENFERMEDADES INFECCIOSAS Y PARASITARIAS (SISTÉMICAS O NO LOCALIZADAS)
PESO 2,1671 TIPO MÉDICO

DATOS GENERALES

Altas totales	894
Porcentaje sobre el total de altas	0,08
Diagnósticos por alta	6,03
Estancia media bruta	14,58
Desviación estándar	13,88
Coefficiente de variación	0,95
Punto de corte	38,50
Porcentaje de casos extremos	7,94
Estancia media depurada	11,80

DISTRIBUCIÓN POR EDAD

	Altas	%
< 1 año	14	1,57
1-14 años	72	8,05
15-34 años	126	14,09
35-49 años	103	11,52
50-64 años	143	16,00
65-79 años	310	34,68
> 80 años	126	14,09

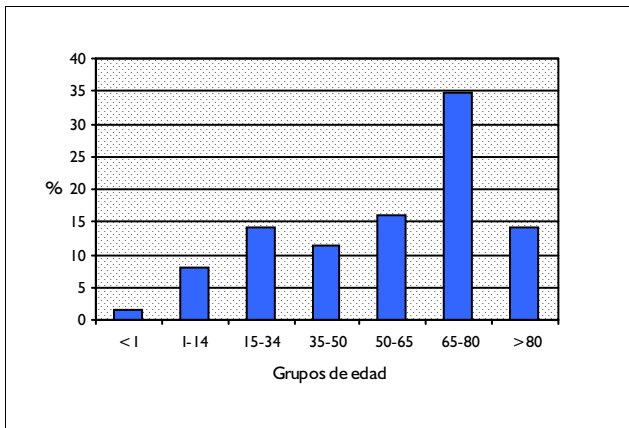

DISTRIBUCION POR DÍAS DE ESTANCIA

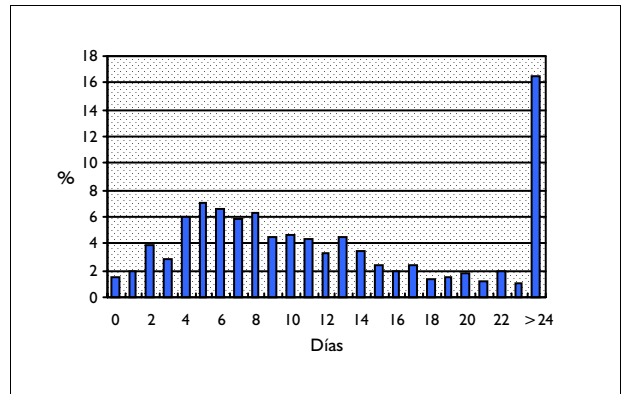

DISTRIBUCIÓN SEGÚN TIPO DE ALTA

	Altas	%
Domicilio	743	83,11
Traslado a otro hospital	29	3,24
Alta voluntaria	5	0,56
Éxito	115	12,86
Traslado a centro sociosanitario	1	0,11

DISTRIBUCIÓN SEGÚN FINANCIADOR

	Altas	%
Financiación pública	851	95,19
Mutualidades públicas	6	0,67
Empresas colaboradoras	4	0,45
Mut. acciden. trabajo y enf. prof.	1	0,11
Compañías accidente tráfico	2	0,22
Varios y Particulares	6	0,67
Convenios internacionales	0	0,00
Instituciones penitenciarias	7	0,78
Entidades privadas	2	0,22

DISTRIBUCIÓN POR SEXO

	Altas	%
Hombres	570	63,76
Mujeres	324	36,24

DISTRIBUCIÓN SEGÚN INGRESO

	Altas	%
Urgente	738	82,55
Programado	156	17,45

INFORMACIÓN POR GRUPO DE HOSPITALES

	Altas	%	E.M
Grupo 1	91	10,18	12,49
Grupo 2	282	31,54	14,50
Grupo 3	145	16,22	14,16
Grupo 4	327	36,58	15,82
Grupo 5	49	5,48	11,96

DIAGNÓSTICO PRINCIPAL

	Nº	%
998.59 OTRAS INFECCIONES POSTOPERATORIAS	207	23,15
780.6 FIEBRE	203	22,71
117.3 ASPERGILOSIS	59	6,60
079.99 INFECCION VIRAL INESPECIFICA	32	3,58
136.9 ENFERMEDAD INFECCIOSA Y PARASITARIA SIN ESPECIFICAR	22	2,46

PROCEDIMIENTO QUIRÚRGICO QUE AFECTA A LA AGRUPACIÓN

Nº %

GRD 581 PROCEDIMIENTOS PARA INFECCIONES & PARASITOSIS SISTEMICAS CON CC MAYOR
CDM 18 ENFERMEDADES INFECCIOSAS Y PARASITARIAS (SISTÉMICAS O NO LOCALIZADAS)
PESO 7,0826 TIPO QUIRÚRGICO

DATOS GENERALES

Altas totales	328
Porcentaje sobre el total de altas	0,03
Diagnósticos por alta	7,01
Estancia media bruta	25,59
Desviación estándar	23,65
Coefficiente de variación	0,92
Punto de corte	76,13
Porcentaje de casos extremos	3,66
Estancia media depurada	22,78

DISTRIBUCIÓN POR EDAD

	Altas	%
< 1 año	4	1,22
1-14 años	14	4,27
15-34 años	45	13,72
35-49 años	49	14,94
50-64 años	82	25,00
65-79 años	104	31,71
> 80 años	30	9,15

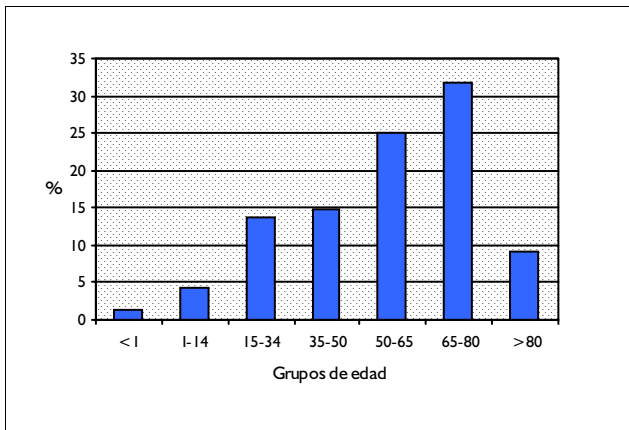

DISTRIBUCIÓN POR SEXO

	Altas	%
Hombres	202	61,59
Mujeres	126	38,41

DISTRIBUCIÓN SEGÚN INGRESO

	Altas	%
Urgente	265	80,79
Programado	63	19,21

DISTRIBUCION POR DÍAS DE ESTANCIA

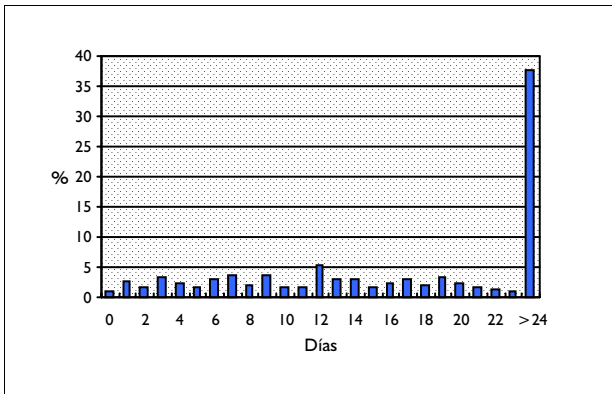

DISTRIBUCIÓN SEGÚN TIPO DE ALTA

	Altas	%
Domicilio	252	76,83
Traslado a otro hospital	12	3,66
Alta voluntaria	3	0,91
Éxito	59	17,99
Traslado a centro sociosanitario	2	0,61

DISTRIBUCIÓN SEGÚN FINANCIADOR

	Altas	%
Financiación pública	308	93,90
Mutualidades públicas	2	0,61
Empresas colaboradoras	2	0,61
Mut. acciden. trabajo y enf. prof.	2	0,61
Compañías accidente tráfico	3	0,91
Varios y Particulares	2	0,61
Convenios internacionales	3	0,91
Instituciones penitenciarias	2	0,61
Entidades privadas	0	0,00

INFORMACIÓN POR GRUPO DE HOSPITALES

	Altas	%	E.M
Grupo 1	30	9,15	19,97
Grupo 2	89	27,13	21,83
Grupo 3	67	20,43	26,39
Grupo 4	141	42,99	28,94
Grupo 5	1	0,30	5,00

DIAGNÓSTICO PRINCIPAL

	Nº	%
998.59 OTRAS INFECCIONES POSTOPERATORIAS	155	47,26
785.59 OTRO SHOCK SIN TRAUMATISMO	37	11,28
038.9 SEPTICEMIA SIN ESPECIFICAR	24	7,32
122.9 OTRAS EQUINOCOCOSIS Y EQUINOCOCOSIS NO ESPECIFICADAS	14	4,27
117.3 ASPERGILOSIS	12	3,66

PROCEDIMIENTO QUIRÚRGICO QUE AFECTA A LA AGRUPACIÓN

	Nº	%
86.22 DESBRIDAMIENTO EXCISIONAL DE HERIDA, INFECCION O QUEMADURA	45	13,60
54.19 OTRA LAPAROTOMIA	37	11,18
54.0 INCISION DE PARED ABDOMINAL	24	7,25
54.11 LAPAROTOMIA EXPLORATORIA	15	4,53
51.22 COLECISTECTOMIA	9	2,72

GRD 584 SEPTICEMIA CON CC MAYOR
CDM 18 ENFERMEDADES INFECCIOSAS Y PARASITARIAS (SISTÉMICAS O NO LOCALIZADAS)
PESO 3,9782 TIPO MÉDICO

DATOS GENERALES

Altas totales	1.244
Porcentaje sobre el total de altas	0,11
Diagnósticos por alta	7,89
Estancia media bruta	13,04
Desviación estándar	13,19
Coefficiente de variación	1,01
Punto de corte	39,00
Porcentaje de casos extremos	5,47
Estancia media depurada	10,95

DISTRIBUCIÓN POR EDAD

	Altas	%
< 1 año	27	2,17
1-14 años	89	7,15
15-34 años	51	4,10
35-49 años	59	4,74
50-64 años	130	10,45
65-79 años	424	34,08
> 80 años	464	37,30

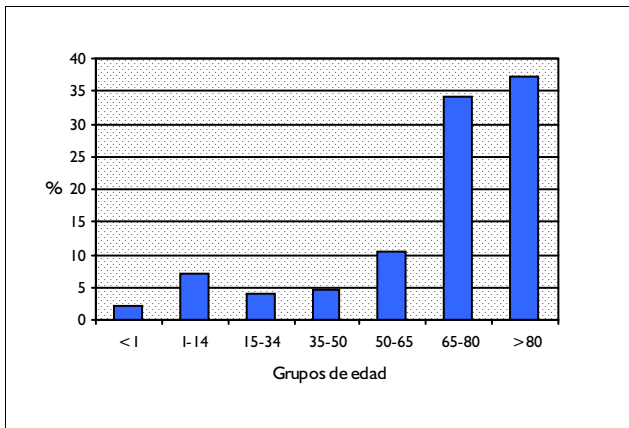

DISTRIBUCIÓN POR SEXO

	Altas	%
Hombres	681	54,74
Mujeres	563	45,26

DISTRIBUCIÓN SEGÚN INGRESO

	Altas	%
Urgente	1.145	92,04
Programado	99	7,96

DISTRIBUCION POR DÍAS DE ESTANCIA

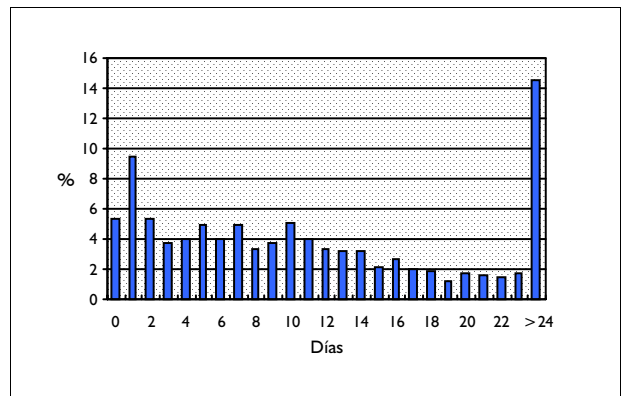

DISTRIBUCIÓN SEGÚN TIPO DE ALTA

	Altas	%
Domicilio	604	48,55
Traslado a otro hospital	54	4,34
Alta voluntaria	20	1,61
Éxito	565	45,42
Traslado a centro sociosanitario	0	0,00

DISTRIBUCIÓN SEGÚN FINANCIADOR

	Altas	%
Financiación pública	1.196	96,14
Mutualidades públicas	1	0,08
Empresas colaboradoras	2	0,16
Mut. acciden. trabajo y enf. prof.	1	0,08
Compañías accidente tráfico	0	0,00
Varios y Particulares	10	0,80
Convenios internacionales	2	0,16
Instituciones penitenciarias	1	0,08
Entidades privadas	0	0,00

INFORMACIÓN POR GRUPO DE HOSPITALES

	Altas	%	E.M
Grupo 1	137	11,01	10,81
Grupo 2	478	38,42	12,59
Grupo 3	201	16,16	14,07
Grupo 4	363	29,18	13,69
Grupo 5	65	5,23	14,15

DIAGNÓSTICO PRINCIPAL

	Nº	%
038.9 SEPTICEMIA SIN ESPECIFICAR	468	37,62
785.59 OTRO SHOCK SIN TRAUMATISMO	224	18,01
038.42 SEPTICEMIA POR ESCHERICHIA COLI	112	9,00
036.2 MENINGOCOCEMIA	90	7,23
790.7 BACTERIEMIA, NO ESPECIFICADA	56	4,50

PROCEDIMIENTO QUIRÚRGICO QUE AFECTA A LA AGRUPACIÓN

Nº %

**CATEGORIA DIAGNOSTICA PRINCIPAL 19:
TRASTORNOS MENTALES**

GRD 424 PROC. QUIRURGICO CON DIAGNOSTICO PRINCIPAL DE ENFERMEDAD MENTAL
CDM 19 TRASTORNOS MENTALES
PESO 2,6467 TIPO QUIRÚRGICO

DATOS GENERALES

Altas totales	69
Porcentaje sobre el total de altas	0,01
Diagnósticos por alta	4,65
Estancia media bruta	28,77
Desviación estándar	32,64
Coefficiente de variación	1,13
Punto de corte	89,50
Porcentaje de casos extremos	4,35
Estancia media depurada	23,83

DISTRIBUCIÓN POR EDAD

	Altas	%
< 1 año	0	0,00
1-14 años	3	4,35
15-34 años	13	18,84
35-49 años	14	20,29
50-64 años	14	20,29
65-79 años	14	20,29
> 80 años	11	15,94

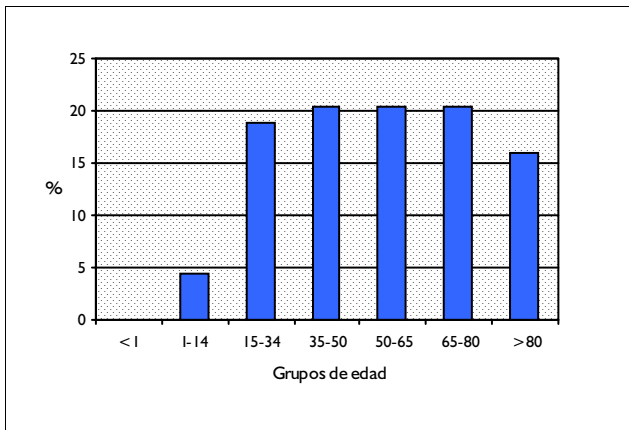

DISTRIBUCIÓN POR SEXO

	Altas	%
Hombres	31	44,93
Mujeres	38	55,07

DISTRIBUCIÓN SEGÚN INGRESO

	Altas	%
Urgente	59	85,51
Programado	10	14,49

DISTRIBUCION POR DÍAS DE ESTANCIA

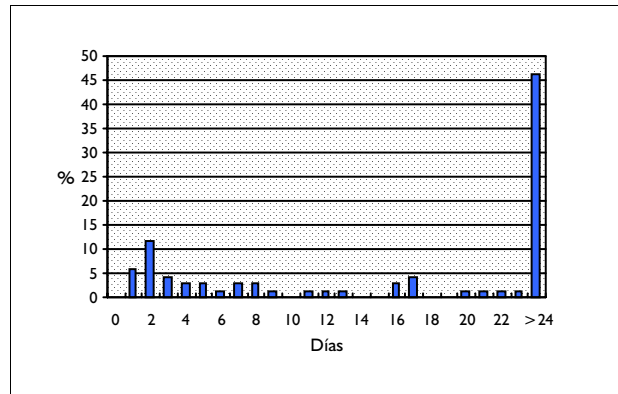

DISTRIBUCIÓN SEGÚN TIPO DE ALTA

	Altas	%
Domicilio	63	91,30
Traslado a otro hospital	1	1,45
Alta voluntaria	0	0,00
Éxito	5	7,25
Traslado a centro sociosanitario	0	0,00

DISTRIBUCIÓN SEGÚN FINANCIADOR

	Altas	%
Financiación pública	67	97,10
Mutualidades públicas	0	0,00
Empresas colaboradoras	0	0,00
Mut. acciden. trabajo y enf. prof.	0	0,00
Compañías accidente tráfico	0	0,00
Varios y Particulares	1	1,45
Convenios internacionales	0	0,00
Instituciones penitenciarias	0	0,00
Entidades privadas	0	0,00

INFORMACIÓN POR GRUPO DE HOSPITALES

	Altas	%	E.M
Grupo 1	4	5,80	36,75
Grupo 2	11	15,94	29,64
Grupo 3	12	17,39	17,92
Grupo 4	36	52,17	30,33
Grupo 5	6	8,70	34,17

DIAGNÓSTICO PRINCIPAL

	Nº	%
300.11 TRASTORNO DE CONVERSION	8	11,59
295.34 ESQUIZOFRENIA PARANOIDE - CRONICA CON EXACERBACION AGUDA	4	5,80
290.0 DEMENCIA SENIL (SIMPLE O NO COMPLICADA)	4	5,80
311 TRASTORNO DEPRESIVO NO CLASIFICADO BAJO OTROS CONCEPTOS	4	5,80
300.4 DEPRESION NEUROTICA	4	5,80

PROCEDIMIENTO QUIRÚRGICO QUE AFECTA A LA AGRUPACIÓN

	Nº	%
69.01 DILATACION Y LEGRADO PARA TERMINACION DE EMBARAZO	7	10,29
83.21 BIOPSIA DE TEJIDO BLANDO	5	7,35
86.22 DESBRIDAMIENTO EXCISIONAL DE HERIDA, INFECCION O QUEMADURA	4	5,88
38.21 BIOPSIA DE VASO SANGUINEO	4	5,88
27.43 OTRA EXCISION DE LESION O TEJIDO DE LABIO	2	2,94

GRD 425
CDM 19
PESO 0,7797

REACCION DE ADAPTACION AGUDA & TRASTORNO DE DISFUNCION PSICOSOCIAL
TRASTORNOS MENTALES
TIPO MÉDICO

DATOS GENERALES

Altas totales	1.531
Porcentaje sobre el total de altas	0,14
Diagnósticos por alta	4,16
Estancia media bruta	8,89
Desviación estándar	10,33
Coefficiente de variación	1,16
Punto de corte	25,50
Porcentaje de casos extremos	8,49
Estancia media depurada	7,40

DISTRIBUCIÓN POR EDAD

	Altas	%
< 1 año	11	0,72
1-14 años	59	3,85
15-34 años	365	23,84
35-49 años	276	18,03
50-64 años	221	14,44
65-79 años	400	26,13
> 80 años	199	13,00

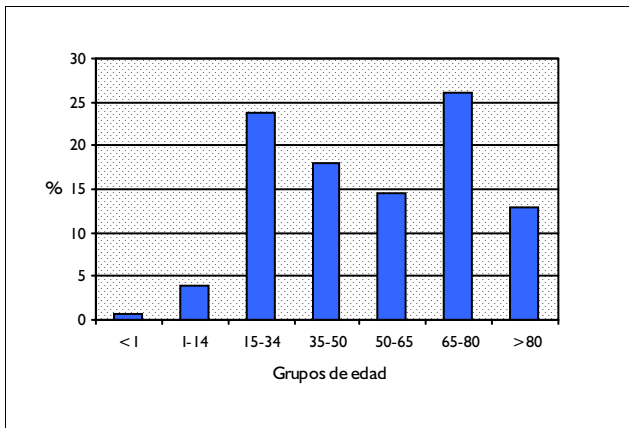

DISTRIBUCIÓN POR SEXO

	Altas	%
Hombres	679	44,35
Mujeres	852	55,65

DISTRIBUCIÓN SEGÚN INGRESO

	Altas	%
Urgente	1.437	93,86
Programado	94	6,14

DISTRIBUCION POR DÍAS DE ESTANCIA

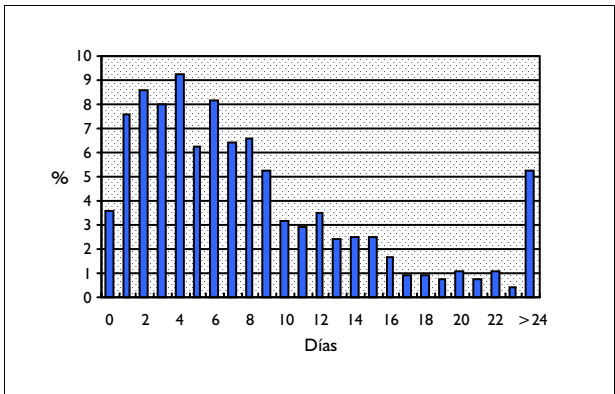

DISTRIBUCIÓN SEGÚN TIPO DE ALTA

	Altas	%
Domicilio	1.449	94,64
Traslado a otro hospital	22	1,44
Alta voluntaria	29	1,89
Éxito	28	1,83
Traslado a centro sociosanitario	3	0,20

DISTRIBUCIÓN SEGÚN FINANCIADOR

	Altas	%
Financiación pública	1.439	93,99
Mutualidades públicas	1	0,07
Empresas colaboradoras	3	0,20
Mut. acciden. trabajo y enf. prof.	1	0,07
Compañías accidente tráfico	3	0,20
Varios y Particulares	32	2,09
Convenios internacionales	2	0,13
Instituciones penitenciarias	13	0,85
Entidades privadas	4	0,26

INFORMACIÓN POR GRUPO DE HOSPITALES

	Altas	%	E.M
Grupo 1	131	8,56	5,95
Grupo 2	503	32,85	7,58
Grupo 3	319	20,84	10,63
Grupo 4	548	35,79	9,57
Grupo 5	30	1,96	12,77

DIAGNÓSTICO PRINCIPAL

	Nº	%
293.0 DELIRIO AGUDO	568	37,10
300.00 ESTADO DE ANSIEDAD NO ESPECIFICADO	271	17,70
300.11 TRASTORNO DE CONVERSION	150	9,80
300.9 TRASTORNO NEUROTICO NO ESPECIFICADO	147	9,60
300.15 TRASTORNO O REACCION DISOCIATIVA, NO ESPECIFICADA	72	4,70

PROCEDIMIENTO QUIRÚRGICO QUE AFECTA A LA AGRUPACIÓN

Nº %

GRD 426 NEUROSIS DEPRESIVAS
CDM 19 TRASTORNOS MENTALES
PESO 0,7557 TIPO MÉDICO

DATOS GENERALES

Altas totales	1.716
Porcentaje sobre el total de altas	0,15
Diagnósticos por alta	3,09
Estancia media bruta	10,84
Desviación estándar	11,87
Coefficiente de variación	1,09
Punto de corte	29,00
Porcentaje de casos extremos	8,51
Estancia media depurada	8,92

DISTRIBUCIÓN POR EDAD

	Altas	%
< 1 año	0	0,00
1-14 años	10	0,58
15-34 años	364	21,21
35-49 años	481	28,03
50-64 años	404	23,54
65-79 años	369	21,50
> 80 años	88	5,13

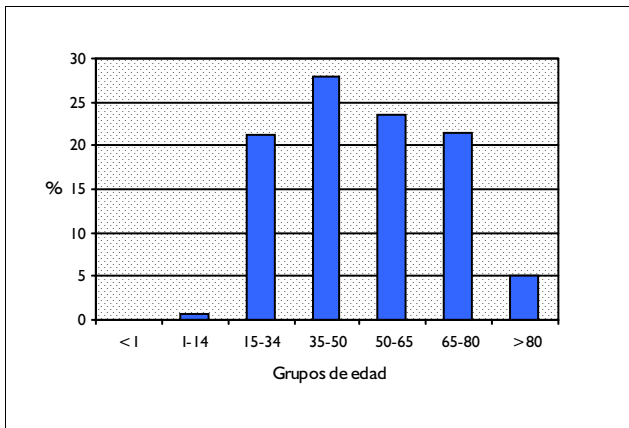

DISTRIBUCIÓN POR SEXO

	Altas	%
Hombres	570	33,22
Mujeres	1.146	66,78

DISTRIBUCIÓN SEGÚN INGRESO

	Altas	%
Urgente	1.591	92,72
Programado	125	7,28

DISTRIBUCION POR DÍAS DE ESTANCIA

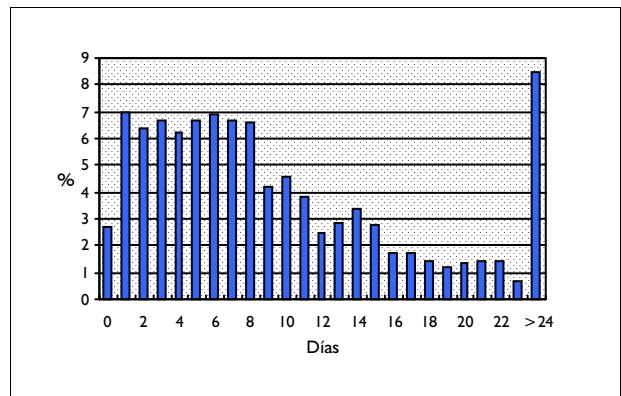

DISTRIBUCIÓN SEGÚN TIPO DE ALTA

	Altas	%
Domicilio	1.628	94,87
Traslado a otro hospital	23	1,34
Alta voluntaria	61	3,55
Éxito	4	0,23
Traslado a centro sociosanitario	0	0,00

DISTRIBUCIÓN SEGÚN FINANCIADOR

	Altas	%
Financiación pública	1.642	95,69
Mutualidades públicas	2	0,12
Empresas colaboradoras	1	0,06
Mut. acciden. trabajo y enf. prof.	0	0,00
Compañías accidente tráfico	1	0,06
Varios y Particulares	17	0,99
Convenios internacionales	1	0,06
Instituciones penitenciarias	7	0,41
Entidades privadas	4	0,23

INFORMACIÓN POR GRUPO DE HOSPITALES

	Altas	%	E.M
Grupo 1	86	5,01	8,30
Grupo 2	714	41,61	9,41
Grupo 3	289	16,84	11,24
Grupo 4	602	35,08	12,62
Grupo 5	25	1,46	13,12

DIAGNÓSTICO PRINCIPAL

	Nº	%
300.4 DEPRESION NEUROTICA	928	54,08
311 TRASTORNO DEPRESIVO NO CLASIFICADO BAJO OTROS CONCEPTOS	603	35,14
309.0 REACCION DEPRESIVA BREVE	118	6,88
309.1 REACCION DEPRESIVA PROLONGADA	54	3,15
301.12 TRASTORNO DEPRESIVO CRONICO DE PERSONALIDAD	13	0,76

PROCEDIMIENTO QUIRÚRGICO QUE AFECTA A LA AGRUPACIÓN

Nº %

GRD 427 NEUROSIS EXCEPTO DEPRESIVA
CDM 19 TRASTORNOS MENTALES
PESO 1,0537 TIPO MÉDICO

DATOS GENERALES

Altas totales	947
Porcentaje sobre el total de altas	0,08
Diagnósticos por alta	3,07
Estancia media bruta	9,65
Desviación estándar	11,76
Coefficiente de variación	1,22
Punto de corte	24,00
Porcentaje de casos extremos	8,98
Estancia media depurada	7,70

DISTRIBUCIÓN POR EDAD

	Altas	%
< 1 año	2	0,21
1-14 años	32	3,38
15-34 años	437	46,15
35-49 años	240	25,34
50-64 años	123	12,99
65-79 años	90	9,50
> 80 años	23	2,43

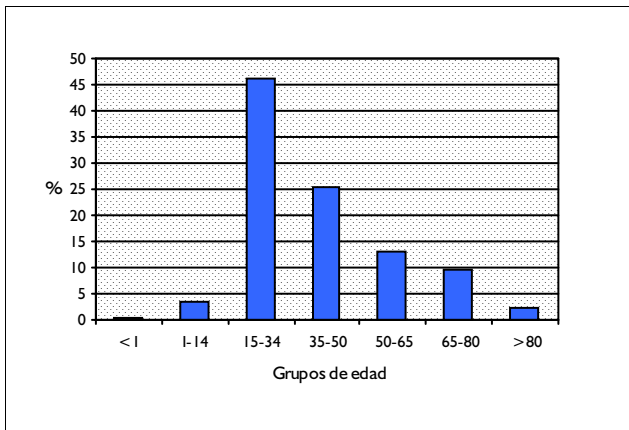

DISTRIBUCIÓN POR SEXO

	Altas	%
Hombres	477	50,37
Mujeres	470	49,63

DISTRIBUCIÓN SEGÚN INGRESO

	Altas	%
Urgente	895	94,51
Programado	52	5,49

DISTRIBUCION POR DÍAS DE ESTANCIA

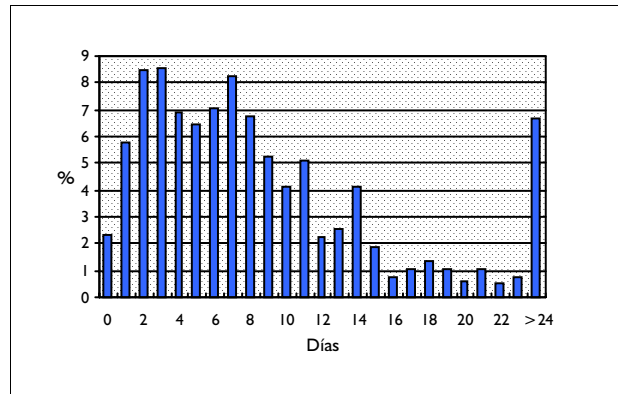

DISTRIBUCIÓN SEGÚN TIPO DE ALTA

	Altas	%
Domicilio	911	96,20
Traslado a otro hospital	8	0,84
Alta voluntaria	28	2,96
Éxito	0	0,00
Traslado a centro sociosanitario	0	0,00

DISTRIBUCIÓN SEGÚN FINANCIADOR

	Altas	%
Financiación pública	911	96,20
Mutualidades públicas	2	0,21
Empresas colaboradoras	2	0,21
Mut. acciden. trabajo y enf. prof.	0	0,00
Compañías accidente tráfico	1	0,11
Varios y Particulares	10	1,06
Convenios internacionales	3	0,32
Instituciones penitenciarias	6	0,63
Entidades privadas	0	0,00

INFORMACIÓN POR GRUPO DE HOSPITALES

	Altas	%	E.M
Grupo 1	33	3,48	7,09
Grupo 2	371	39,18	8,45
Grupo 3	275	29,04	10,16
Grupo 4	254	26,82	9,96
Grupo 5	14	1,48	31,86

DIAGNÓSTICO PRINCIPAL

	Nº	%
309.28 REACCION DE ADAPTACION CON CARACTERISTIC. EMOCIONALES MIXTAS	186	19,64
309.4 REACCION ADAPTACION CON ALTERACION DE EMOCIONES Y CONDUCTA	177	18,69
309.3 REACCION DE ADAPTACION CON ALTERACION PREDOMIN. DE CONDUCTA	120	12,67
300.3 TRASTORNOS OBSESIVOS-COMPULSIVOS	106	11,19
309.9 REACCION DE ADAPTACION NO ESPECIFICADA	92	9,71

PROCEDIMIENTO QUIRÚRGICO QUE AFECTA A LA AGRUPACIÓN

Nº %

GRD 428
CDM 19
PESO 0,688

TRASTORNOS DE PERSONALIDAD & CONTROL DE IMPULSOS
TRASTORNOS MENTALES
TIPO MÉDICO

DATOS GENERALES

Altas totales	1.091
Porcentaje sobre el total de altas	0,10
Diagnósticos por alta	2,69
Estancia media bruta	9,35
Desviación estándar	12,48
Coefficiente de variación	1,33
Punto de corte	25,50
Porcentaje de casos extremos	10,72
Estancia media depurada	7,37

DISTRIBUCIÓN POR EDAD

	Altas	%
< 1 año	0	0,00
1-14 años	13	1,19
15-34 años	600	55,00
35-49 años	310	28,41
50-64 años	100	9,17
65-79 años	61	5,59
> 80 años	7	0,64

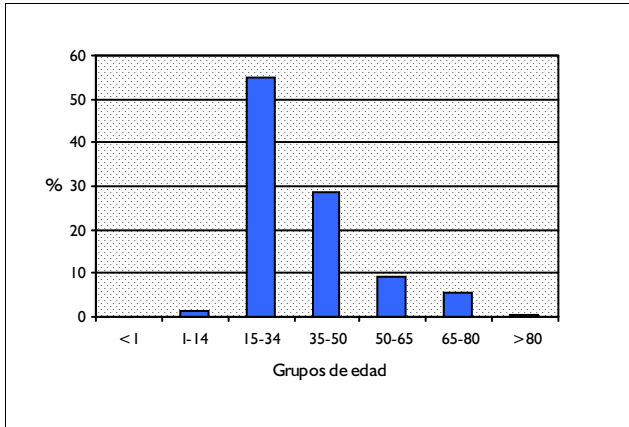

DISTRIBUCIÓN POR SEXO

	Altas	%
Hombres	600	55,00
Mujeres	490	44,91

DISTRIBUCIÓN SEGÚN INGRESO

	Altas	%
Urgente	1.053	96,52
Programado	38	3,48

DISTRIBUCION POR DÍAS DE ESTANCIA

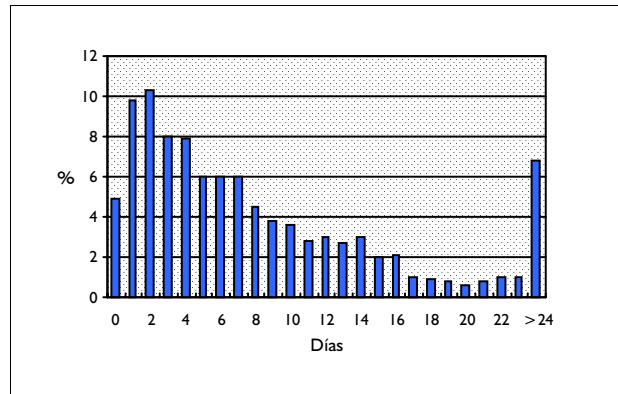

DISTRIBUCIÓN SEGÚN TIPO DE ALTA

	Altas	%
Domicilio	1.011	92,67
Traslado a otro hospital	19	1,74
Alta voluntaria	60	5,50
Éxito	1	0,09
Traslado a centro sociosanitario	0	0,00

DISTRIBUCIÓN SEGÚN FINANCIADOR

	Altas	%
Financiación pública	964	88,36
Mutualidades públicas	3	0,27
Empresas colaboradoras	4	0,37
Mut. acciden. trabajo y enf. prof.	0	0,00
Compañías accidente tráfico	3	0,27
Varios y Particulares	36	3,30
Convenios internacionales	0	0,00
Instituciones penitenciarias	5	0,46
Entidades privadas	2	0,18

INFORMACIÓN POR GRUPO DE HOSPITALES

	Altas	%	E.M
Grupo 1	19	1,74	7,26
Grupo 2	369	33,82	8,59
Grupo 3	199	18,24	9,63
Grupo 4	503	46,10	9,89
Grupo 5	1	0,09	2,00

DIAGNÓSTICO PRINCIPAL

	Nº	%
301.9 TRASTORNO DE LA PERSONALIDAD NO ESPECIFICADO	309	28,32
301.83 PERSONALIDAD FRONTERIZA	222	20,35
301.50 TRASTORNO HISTRIONICO DE PERSONALIDAD NO ESPECIFICADO	79	7,24
301.3 TRASTORNO EXPLOSIVO DE PERSONALIDAD	69	6,32
301.89 OTRO TRASTORNO DE LA PERSONALIDAD NCOC	66	6,05

PROCEDIMIENTO QUIRÚRGICO QUE AFECTA A LA AGRUPACIÓN

Nº %

GRD 429 ALTERACIONES ORGANICAS & RETRASO MENTAL
CDM 19 TRASTORNOS MENTALES
PESO 2,02 TIPO MÉDICO

DATOS GENERALES

Altas totales	1.363
Porcentaje sobre el total de altas	0,12
Diagnósticos por alta	4,34
Estancia media bruta	12,89
Desviación estándar	14,45
Coefficiente de variación	1,12
Punto de corte	32,50
Porcentaje de casos extremos	7,70
Estancia media depurada	10,36

DISTRIBUCIÓN POR EDAD

	Altas	%
< 1 año	21	1,54
1-14 años	78	5,72
15-34 años	124	9,10
35-49 años	126	9,24
50-64 años	123	9,02
65-79 años	500	36,68
> 80 años	391	28,69

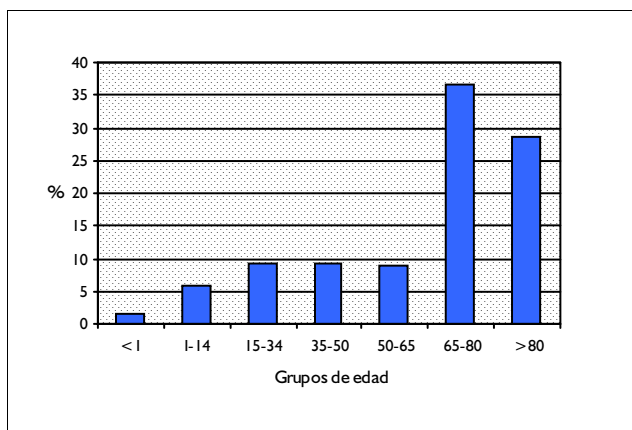

DISTRIBUCIÓN POR SEXO

	Altas	%
Hombres	659	48,35
Mujeres	703	51,58

DISTRIBUCIÓN SEGÚN INGRESO

	Altas	%
Urgente	1.163	85,33
Programado	200	14,67

DISTRIBUCION POR DÍAS DE ESTANCIA

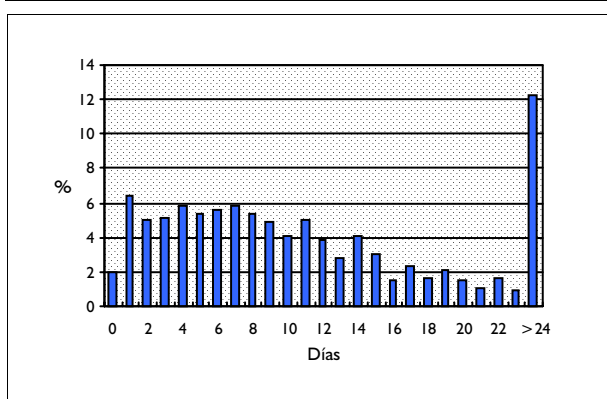

DISTRIBUCIÓN SEGÚN TIPO DE ALTA

	Altas	%
Domicilio	1.200	88,04
Traslado a otro hospital	47	3,45
Alta voluntaria	16	1,17
Éxito	89	6,53
Traslado a centro sociosanitario	10	0,73

DISTRIBUCIÓN SEGÚN FINANCIADOR

	Altas	%
Financiación pública	1.301	95,45
Mutualidades públicas	3	0,22
Empresas colaboradoras	3	0,22
Mut. acciden. trabajo y enf. prof.	0	0,00
Compañías accidente tráfico	4	0,29
Varios y Particulares	18	1,32
Convenios internacionales	0	0,00
Instituciones penitenciarias	4	0,29
Entidades privadas	3	0,22

INFORMACIÓN POR GRUPO DE HOSPITALES

	Altas	%	E.M
Grupo 1	140	10,27	9,14
Grupo 2	421	30,89	11,55
Grupo 3	210	15,41	14,15
Grupo 4	499	36,61	14,15
Grupo 5	93	6,82	15,01

DIAGNÓSTICO PRINCIPAL

	Nº	%
290.40 DEMENCIA ARTERIOSCLEROTICA NO COMPLICADA	205	15,04
290.0 DEMENCIA SENIL (SIMPLE O NO COMPLICADA)	174	12,77
307.9 OTROS SINTOMAS O SINDROMES ESPECIALES Y NEOM, NCOC	100	7,34
294.8 OTROS SINDROMES CEREBRALES ORGANICOS ESPECIFICADOS (CRONICOS)	88	6,46
290.3 DEMENCIA SENIL DELIRANTE	73	5,36

PROCEDIMIENTO QUIRÚRGICO QUE AFECTA A LA AGRUPACIÓN

Nº %

GRD 430 PSICOSIS
CDM 19 TRASTORNOS MENTALES
PESO 1,5274 TIPO MÉDICO

DATOS GENERALES

Altas totales	7.735
Porcentaje sobre el total de altas	0,69
Diagnósticos por alta	2,27
Estancia media bruta	16,87
Desviación estándar	17,68
Coefficiente de variación	1,05
Punto de corte	44,50
Porcentaje de casos extremos	7,10
Estancia media depurada	14,52

DISTRIBUCIÓN POR EDAD

	Altas	%
< 1 año	1	0,01
1-14 años	13	0,17
15-34 años	2.903	37,53
35-49 años	2.468	31,91
50-64 años	1.335	17,26
65-79 años	894	11,56
> 80 años	121	1,56

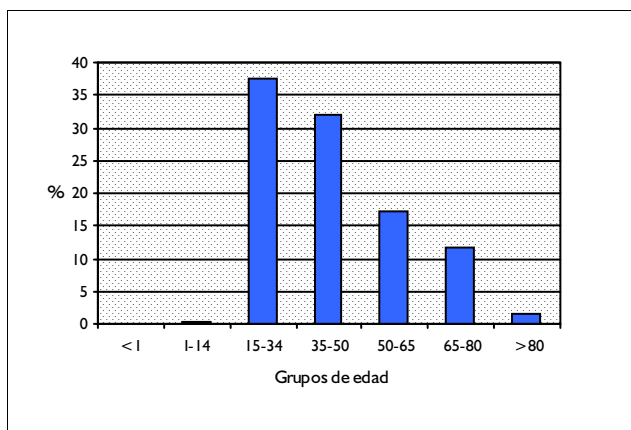

DISTRIBUCIÓN POR SEXO

	Altas	%
Hombres	4.074	52,67
Mujeres	3.661	47,33

DISTRIBUCIÓN SEGÚN INGRESO

	Altas	%
Urgente	7.319	94,62
Programado	416	5,38

DISTRIBUCION POR DÍAS DE ESTANCIA

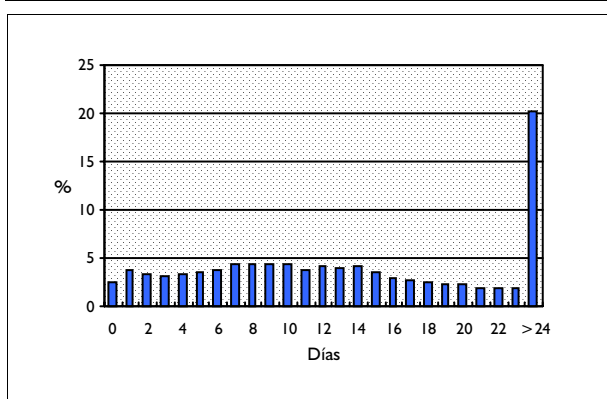

DISTRIBUCIÓN SEGÚN TIPO DE ALTA

	Altas	%
Domicilio	7.304	94,43
Traslado a otro hospital	243	3,14
Alta voluntaria	153	1,98
Éxito	24	0,31
Traslado a centro sociosanitario	8	0,10

DISTRIBUCIÓN SEGÚN FINANCIADOR

	Altas	%
Financiación pública	7.276	94,07
Mutualidades públicas	12	0,16
Empresas colaboradoras	18	0,23
Mut. acciden. trabajo y enf. prof.	0	0,00
Compañías accidente tráfico	6	0,08
Varios y Particulares	186	2,40
Convenios internacionales	15	0,19
Instituciones penitenciarias	51	0,66
Entidades privadas	8	0,10

INFORMACIÓN POR GRUPO DE HOSPITALES

	Altas	%	E.M
Grupo 1	467	6,04	13,66
Grupo 2	2.636	34,08	15,94
Grupo 3	1.608	20,79	18,09
Grupo 4	2.991	38,67	17,54
Grupo 5	33	0,43	16,73

DIAGNÓSTICO PRINCIPAL

	Nº	%
295.34 ESQUIZOFRENIA PARANOIDE - CRONICA CON EXACERBACION AGUDA	858	11,09
295.30 ESQUIZOFRENIA PARANOIDE - NO ESPECIFICADA	742	9,59
298.9 PSICOSIS NO ESPECIFICADA	547	7,07
296.40 TRASTORNO AFECTIVO BIPOLAR, MANIACO - NEOM	510	6,59
296.30 TRASTORNO DEPRESIVO GRAVE, EPISODIO RECURRENTE - NEOM	282	3,65

PROCEDIMIENTO QUIRÚRGICO QUE AFECTA A LA AGRUPACIÓN

Nº %

GRD 431 TRASTORNOS MENTALES DE LA INFANCIA
CDM 19 TRASTORNOS MENTALES
PESO 0,9049 TIPO MÉDICO

DATOS GENERALES

Altas totales	329
Porcentaje sobre el total de altas	0,03
Diagnósticos por alta	2,86
Estancia media bruta	8,62
Desviación estándar	14,79
Coefficiente de variación	1,72
Punto de corte	27,00
Porcentaje de casos extremos	14,29
Estancia media depurada	6,66

DISTRIBUCIÓN POR EDAD

	Altas	%
< 1 año	15	4,56
1-14 años	76	23,10
15-34 años	149	45,29
35-49 años	40	12,16
50-64 años	23	6,99
65-79 años	17	5,17
> 80 años	9	2,74

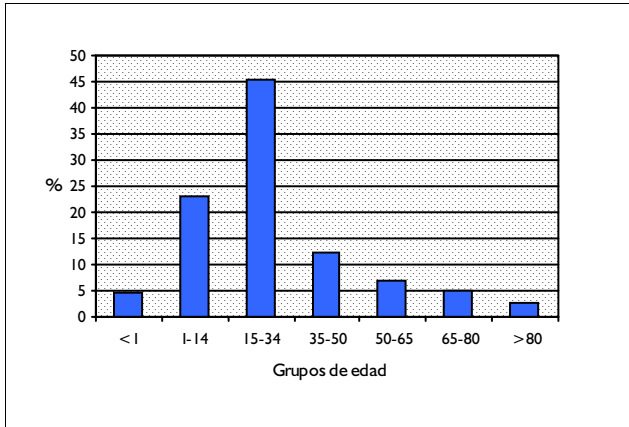

DISTRIBUCIÓN POR SEXO

	Altas	%
Hombres	206	62,61
Mujeres	123	37,39

DISTRIBUCIÓN SEGÚN INGRESO

	Altas	%
Urgente	269	81,76
Programado	60	18,24

DISTRIBUCION POR DÍAS DE ESTANCIA

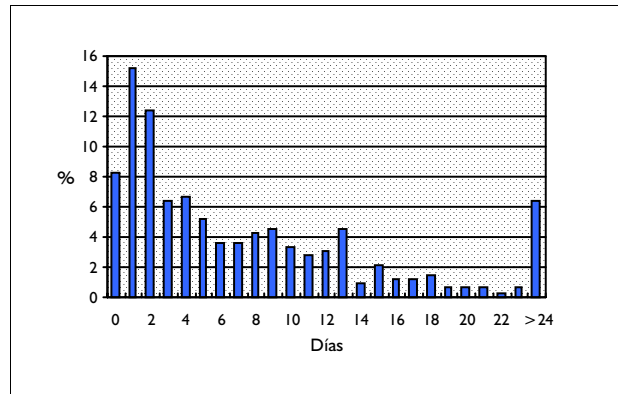

DISTRIBUCIÓN SEGÚN TIPO DE ALTA

	Altas	%
Domicilio	312	94,83
Traslado a otro hospital	7	2,13
Alta voluntaria	8	2,43
Éxito	0	0,00
Traslado a centro sociosanitario	2	0,61

DISTRIBUCIÓN SEGÚN FINANCIADOR

	Altas	%
Financiación pública	311	94,53
Mutualidades públicas	1	0,30
Empresas colaboradoras	1	0,30
Mut. acciden. trabajo y enf. prof.	0	0,00
Compañías accidente tráfico	0	0,00
Varios y Particulares	9	2,74
Convenios internacionales	0	0,00
Instituciones penitenciarias	3	0,91
Entidades privadas	1	0,30

INFORMACIÓN POR GRUPO DE HOSPITALES

	Altas	%	E.M
Grupo 1	14	4,26	2,43
Grupo 2	107	32,52	7,51
Grupo 3	60	18,24	9,73
Grupo 4	135	41,03	9,99
Grupo 5	13	3,95	4,92

DIAGNÓSTICO PRINCIPAL

	Nº	%	
312.9	PERTURBACION DEL COMPORTAMIENTO NO ESPECIFICADA	112	34,04
312.30	TRASTORNO DEL CONTROL DE IMPULSOS NEOM	42	12,77
312.89	OTROS TRASTORNOS DE LA CONDUCTA	34	10,33
312.00	TRASTORNO DE CONDUCTA INFRASOCIAL, TIPO AGRESIVO - NEOM	18	5,47
312.82	TRASTORNO DE CONDUCTA TIPO COMIENZO EN LA ADOLESCENCIA	17	5,17

PROCEDIMIENTO QUIRÚRGICO QUE AFECTA A LA AGRUPACIÓN

Nº %

GRD 432 OTROS DIAGNOSTICOS DE TRASTORNO MENTAL
 CDM 19 TRASTORNOS MENTALES
 PESO 1,1058 TIPO MÉDICO

DATOS GENERALES

Altas totales	331
Porcentaje sobre el total de altas	0,03
Diagnósticos por alta	2,68
Estancia media bruta	7,49
Desviación estándar	10,68
Coefficiente de variación	1,43
Punto de corte	26,00
Porcentaje de casos extremos	7,85
Estancia media depurada	6,05

DISTRIBUCIÓN POR EDAD

	Altas	%
< 1 año	11	3,32
1-14 años	28	8,46
15-34 años	104	31,42
35-49 años	77	23,26
50-64 años	69	20,85
65-79 años	38	11,48
> 80 años	4	1,21

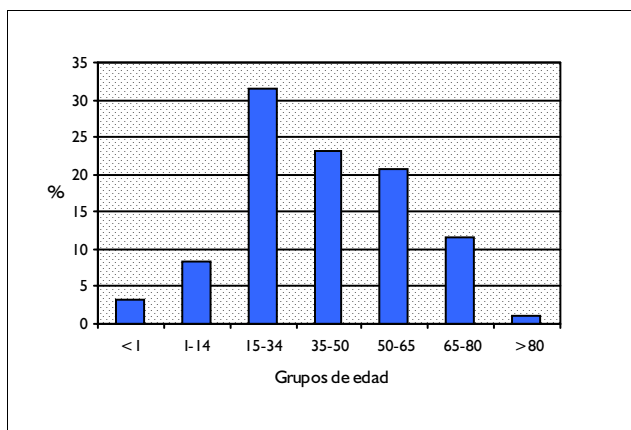

DISTRIBUCIÓN POR SEXO

	Altas	%
Hombres	160	48,34
Mujeres	171	51,66

DISTRIBUCIÓN SEGÚN INGRESO

	Altas	%
Urgente	209	63,14
Programado	122	36,86

DISTRIBUCION POR DÍAS DE ESTANCIA

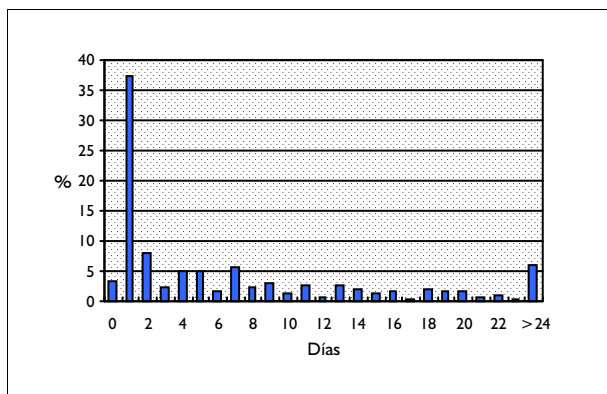

DISTRIBUCIÓN SEGÚN TIPO DE ALTA

	Altas	%
Domicilio	318	96,07
Traslado a otro hospital	6	1,81
Alta voluntaria	6	1,81
Éxito	1	0,30
Traslado a centro sociosanitario	0	0,00

DISTRIBUCIÓN SEGÚN FINANCIADOR

	Altas	%
Financiación pública	314	94,86
Mutualidades públicas	0	0,00
Empresas colaboradoras	0	0,00
Mut. acciden. trabajo y enf. prof.	0	0,00
Compañías accidente tráfico	1	0,30
Varios y Particulares	9	2,72
Convenios internacionales	1	0,30
Instituciones penitenciarias	3	0,91
Entidades privadas	2	0,60

INFORMACIÓN POR GRUPO DE HOSPITALES

	Altas	%	E.M
Grupo 1	26	7,85	4,00
Grupo 2	94	28,40	5,74
Grupo 3	65	19,64	11,17
Grupo 4	128	38,67	5,96
Grupo 5	18	5,44	19,17

DIAGNÓSTICO PRINCIPAL

	Nº	%
307.50 TRASTORNO DE ALIMENTACION NO ESPECIFICADO	58	17,52
780.54 OTROS HIPERSOMNIOS	44	13,29
780.50 ALTERACION DEL SUEÑO, SIN ESPECIFICAR	43	12,99
307.59 OTRO TRASTORNO ESPECIAL NCOC/ OTRO DE ALIMENTACION NEOM NCOC	39	11,78
780.59 OTRAS ALTERACIONES DEL SUEÑO	32	9,67

PROCEDIMIENTO QUIRÚRGICO QUE AFECTA A LA AGRUPACIÓN

Nº %

**CATEGORIA DIAGNOSTICA PRINCIPAL 20:
USO DE DROGAS Y TRASTORNOS MENTALES
INDUCIDOS POR DROGAS**

GRD 743 **ABUSO O DEPENDENCIA DE OPIACEOS, ALTA VOLUNTARIA**
 CDM 20 **USO DE DROGAS/ALCOHOL Y TRASTORNOS MENTALES INDUCIDOS POR DROGAS**
 PESO 0,8179 **TIPO MÉDICO**

DATOS GENERALES

Altas totales	90
Porcentaje sobre el total de altas	0,01
Diagnósticos por alta	3,01
Estancia media bruta	3,80
Desviación estándar	4,29
Coefficiente de variación	1,13
Punto de corte	11,00
Porcentaje de casos extremos	15,56
Estancia media depurada	3,08

DISTRIBUCIÓN POR EDAD

	Altas	%
< 1 año	0	0,00
1-14 años	0	0,00
15-34 años	75	83,33
35-49 años	15	16,67
50-64 años	0	0,00
65-79 años	0	0,00
> 80 años	0	0,00

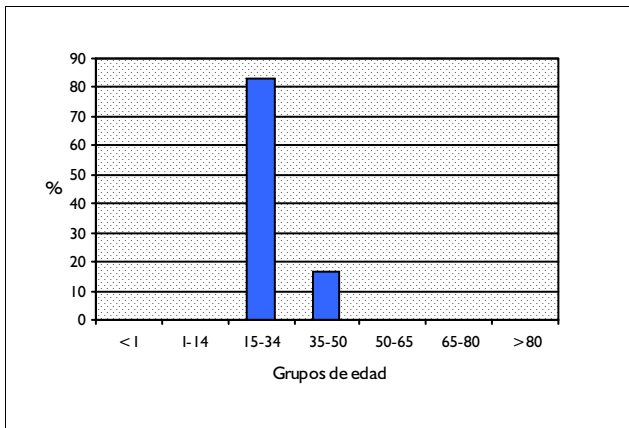

DISTRIBUCIÓN POR SEXO

	Altas	%
Hombres	74	82,22
Mujeres	16	17,78

DISTRIBUCIÓN SEGÚN INGRESO

	Altas	%
Urgente	40	44,44
Programado	50	55,56

DISTRIBUCION POR DÍAS DE ESTANCIA

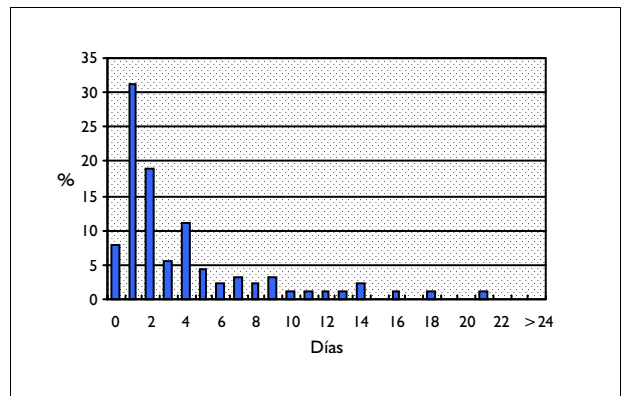

DISTRIBUCIÓN SEGÚN TIPO DE ALTA

	Altas	%
Domicilio	0	0,00
Traslado a otro hospital	0	0,00
Alta voluntaria	90	100,00
Éxito	0	0,00
Traslado a centro sociosanitario	0	0,00

DISTRIBUCIÓN SEGÚN FINANCIADOR

	Altas	%
Financiación pública	87	96,67
Mutualidades públicas	0	0,00
Empresas colaboradoras	0	0,00
Mut. acciden. trabajo y enf. prof.	0	0,00
Compañías accidente tráfico	0	0,00
Varios y Particulares	2	2,22
Convenios internacionales	0	0,00
Instituciones penitenciarias	1	1,11
Entidades privadas	0	0,00

INFORMACIÓN POR GRUPO DE HOSPITALES

	Altas	%	E.M
Grupo 1	4	4,44	3,00
Grupo 2	31	34,44	3,35
Grupo 3	5	5,56	3,00
Grupo 4	50	55,56	4,22
Grupo 5	0	0,00	

DIAGNÓSTICO PRINCIPAL

	Nº	%
304.01 DEPENDENCIA DE OPIOIDES - CONTINUA	52	57,78
304.71 COMBINACION OPIOIDES/OTRA DROGA - CONTINUA	20	22,22
304.73 COMBINACION OPIOIDES/OTRA DROGA - EN VIAS DE REMISION	4	4,44
304.00 DEPENDENCIA DE OPIOIDES - NO ESPECIFICADA	4	4,44
292.0 SINDROME DE ABSTINENCIA DE DROGAS	3	3,33

PROCEDIMIENTO QUIRÚRGICO QUE AFECTA A LA AGRUPACIÓN

Nº %

GRD 744 **ABUSO O DEPENDENCIA DE OPIACEOS CON CC**
 CDM 20 **USO DE DROGAS/ALCOHOL Y TRASTORNOS MENTALES INDUCIDOS POR DROGAS**
 PESO 1,1189 **TIPO MÉDICO**

DATOS GENERALES

Altas totales	135
Porcentaje sobre el total de altas	0,01
Diagnósticos por alta	4,33
Estancia media bruta	9,65
Desviación estándar	5,27
Coefficiente de variación	0,55
Punto de corte	21,00
Porcentaje de casos extremos	5,19
Estancia media depurada	8,94

DISTRIBUCIÓN POR EDAD

	Altas	%
< 1 año	0	0,00
1-14 años	0	0,00
15-34 años	89	65,93
35-49 años	43	31,85
50-64 años	3	2,22
65-79 años	0	0,00
> 80 años	0	0,00

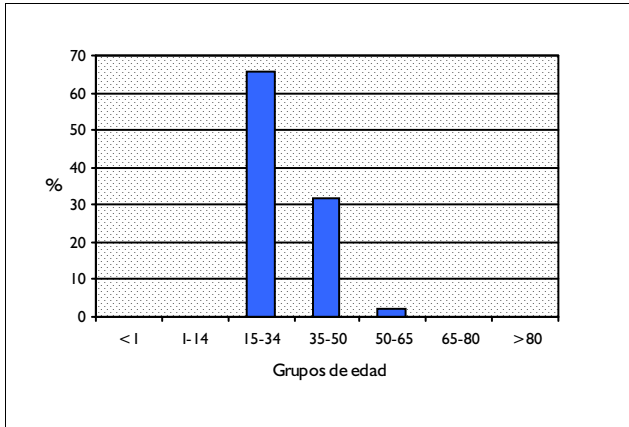

DISTRIBUCIÓN POR SEXO

	Altas	%
Hombres	108	80,00
Mujeres	27	20,00

DISTRIBUCIÓN SEGÚN INGRESO

	Altas	%
Urgente	52	38,52
Programado	83	61,48

DISTRIBUCION POR DÍAS DE ESTANCIA

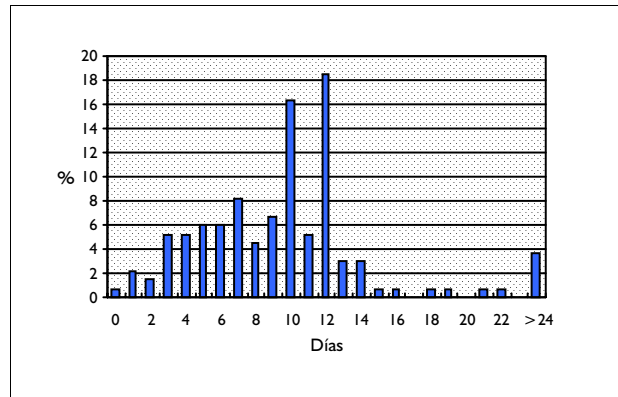

DISTRIBUCIÓN SEGÚN TIPO DE ALTA

	Altas	%
Domicilio	131	97,04
Traslado a otro hospital	3	2,22
Alta voluntaria	0	0,00
Éxito	1	0,74
Traslado a centro sociosanitario	0	0,00

DISTRIBUCIÓN SEGÚN FINANCIADOR

	Altas	%
Financiación pública	129	95,56
Mutualidades públicas	0	0,00
Empresas colaboradoras	0	0,00
Mut. acciden. trabajo y enf. prof.	0	0,00
Compañías accidente tráfico	0	0,00
Varios y Particulares	1	0,74
Convenios internacionales	0	0,00
Instituciones penitenciarias	4	2,96
Entidades privadas	0	0,00

INFORMACIÓN POR GRUPO DE HOSPITALES

	Altas	%	E.M
Grupo 1	3	2,22	12,67
Grupo 2	27	20,00	7,33
Grupo 3	14	10,37	8,07
Grupo 4	91	67,41	10,48
Grupo 5	0	0,00	

DIAGNÓSTICO PRINCIPAL

	Nº	%
304.01 DEPENDENCIA DE OPIOIDES - CONTINUA	66	48,89
304.71 COMBINACION OPIOIDES/OTRA DROGA - CONTINUA	30	22,22
292.0 SINDROME DE ABSTINENCIA DE DROGAS	9	6,67
304.93 DEPENDENCIA DE DROGAS NEOM - EN REMISION	4	2,96
304.00 DEPENDENCIA DE OPIOIDES - NO ESPECIFICADA	4	2,96

PROCEDIMIENTO QUIRÚRGICO QUE AFECTA A LA AGRUPACIÓN

Nº %

GRD 745 ABUSO O DEPENDENCIA DE OPIACEOS SIN CC
CDM 20 USO DE DROGAS/ALCOHOL Y TRASTORNOS MENTALES INDUCIDOS POR DROGAS
PESO 0,9432 TIPO MÉDICO

DATOS GENERALES

Altas totales	338
Porcentaje sobre el total de altas	0,03
Diagnósticos por alta	2,87
Estancia media bruta	7,73
Desviación estándar	5,59
Coefficiente de variación	0,72
Punto de corte	19,00
Porcentaje de casos extremos	6,51
Estancia media depurada	7,34

DISTRIBUCIÓN POR EDAD

	Altas	%
< 1 año	0	0,00
1-14 años	0	0,00
15-34 años	237	70,12
35-49 años	97	28,70
50-64 años	4	1,18
65-79 años	0	0,00
> 80 años	0	0,00

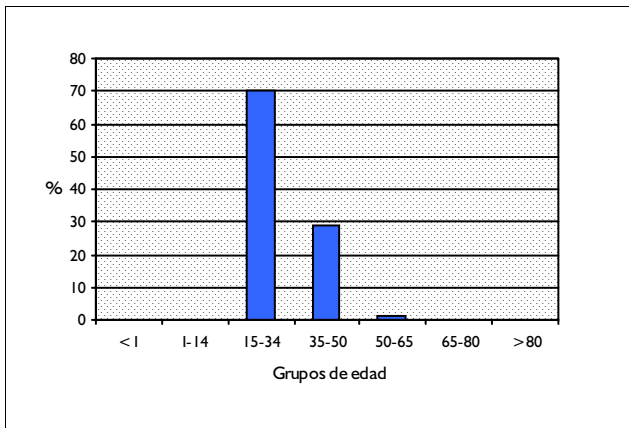

DISTRIBUCIÓN POR SEXO

	Altas	%
Hombres	266	78,70
Mujeres	72	21,30

DISTRIBUCIÓN SEGÚN INGRESO

	Altas	%
Urgente	170	50,30
Programado	168	49,70

DISTRIBUCION POR DÍAS DE ESTANCIA

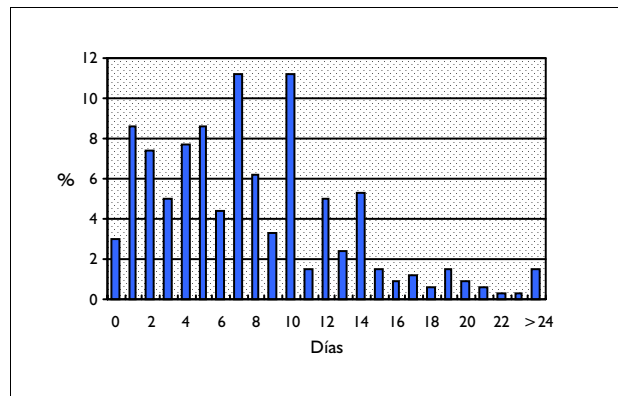

DISTRIBUCIÓN SEGÚN TIPO DE ALTA

	Altas	%
Domicilio	336	99,41
Traslado a otro hospital	2	0,59
Alta voluntaria	0	0,00
Éxito	0	0,00
Traslado a centro sociosanitario	0	0,00

DISTRIBUCIÓN SEGÚN FINANCIADOR

	Altas	%
Financiación pública	324	95,86
Mutualidades públicas	0	0,00
Empresas colaboradoras	2	0,59
Mut. acciden. trabajo y enf. prof.	0	0,00
Compañías accidente tráfico	1	0,30
Varios y Particulares	7	2,07
Convenios internacionales	0	0,00
Instituciones penitenciarias	3	0,89
Entidades privadas	0	0,00

INFORMACIÓN POR GRUPO DE HOSPITALES

	Altas	%	E.M
Grupo 1	7	2,07	4,00
Grupo 2	110	32,54	6,94
Grupo 3	36	10,65	6,92
Grupo 4	185	54,73	8,50
Grupo 5	0	0,00	

DIAGNÓSTICO PRINCIPAL

	Nº	%
304.01 DEPENDENCIA DE OPIOIDES - CONTINUA	145	42,90
304.71 COMBINACION OPIOIDES/OTRA DROGA - CONTINUA	56	16,57
304.00 DEPENDENCIA DE OPIOIDES - NO ESPECIFICADA	28	8,28
292.0 SINDROME DE ABSTINENCIA DE DROGAS	18	5,33
292.9 TRASTORNO MENTAL INDUCIDO POR DROGAS Y NO ESPECIFICADO	16	4,73

PROCEDIMIENTO QUIRÚRGICO QUE AFECTA A LA AGRUPACIÓN

Nº %

GRD 746

CDM 20

PESO 0,6275

ABUSO O DEPENDENCIA DE COCAINA U OTRAS DROGAS, ALTA VOLUNTARIA**USO DE DROGAS/ALCOHOL Y TRASTORNOS MENTALES INDUCIDOS POR DROGAS****TIPO MÉDICO****DATOS GENERALES**

Altas totales	10
Porcentaje sobre el total de altas	0,00
Diagnósticos por alta	2,60
Estancia media bruta	4,40
Desviación estándar	5,34
Coefficiente de variación	1,21
Punto de corte	14,75
Porcentaje de casos extremos	20,00
Estancia media depurada	3,25

DISTRIBUCIÓN POR EDAD

	Altas	%
< 1 año	0	0,00
1-14 años	0	0,00
15-34 años	10	100,00
35-49 años	0	0,00
50-64 años	0	0,00
65-79 años	0	0,00
> 80 años	0	0,00

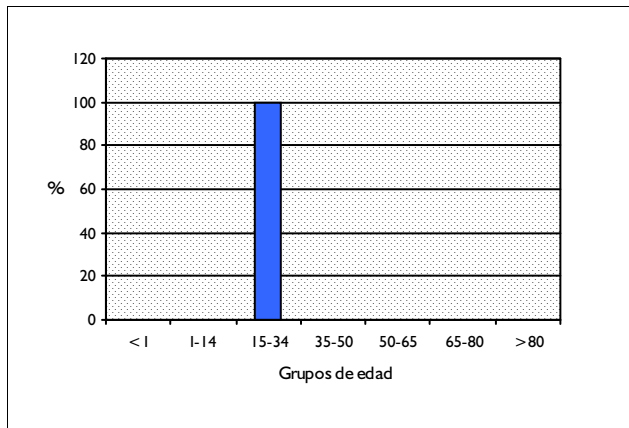
**DISTRIBUCIÓN POR SEXO**

	Altas	%
Hombres	9	90,00
Mujeres	1	10,00

DISTRIBUCIÓN SEGÚN INGRESO

	Altas	%
Urgente	6	60,00
Programado	4	40,00

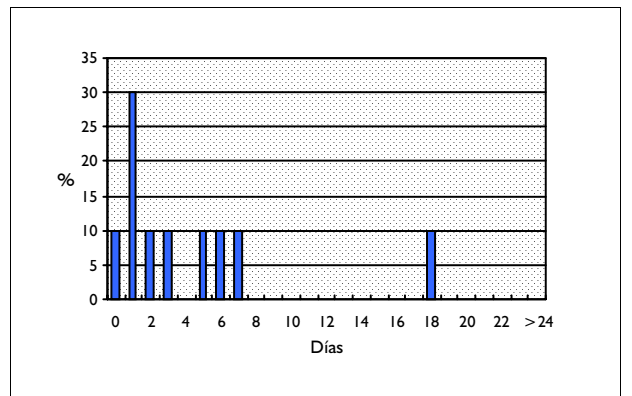
DISTRIBUCION POR DÍAS DE ESTANCIA**DISTRIBUCIÓN SEGÚN TIPO DE ALTA**

	Altas	%
Domicilio	0	0,00
Traslado a otro hospital	0	0,00
Alta voluntaria	10	100,00
Éxito	0	0,00
Traslado a centro sociosanitario	0	0,00

DISTRIBUCIÓN SEGÚN FINANCIADOR

	Altas	%
Financiación pública	10	100,00
Mutualidades públicas	0	0,00
Empresas colaboradoras	0	0,00
Mut. acciden. trabajo y enf. prof.	0	0,00
Compañías accidente tráfico	0	0,00
Varios y Particulares	0	0,00
Convenios internacionales	0	0,00
Instituciones penitenciarias	0	0,00
Entidades privadas	0	0,00

INFORMACIÓN POR GRUPO DE HOSPITALES

	Altas	%	E.M
Grupo 1	1	10,00	2,00
Grupo 2	3	30,00	8,33
Grupo 3	2	20,00	3,00
Grupo 4	4	40,00	2,75
Grupo 5	0	0,00	

DIAGNÓSTICO PRINCIPAL

	Nº	%
304.90 DEPENDENCIA DE DROGAS NEOM - NEOM	2	20,00
305.21 ABUSO DE CANNABIS - CONTINUO	1	10,00
304.91 DEPENDENCIA DE DROGAS NEOM - CONTINUA	1	10,00
304.80 COMBINACION DE DROGAS/EXCLUSION OPIOIDES - NEOM	1	10,00
304.21 DEPENDENCIA DE COCAINA - CONTINUA	1	10,00

PROCEDIMIENTO QUIRÚRGICO QUE AFECTA A LA AGRUPACIÓN

Nº %

GRD 747 **ABUSO O DEPENDENCIA DE COCAINA U OTRAS DROGAS CON CC**
 CDM 20 **USO DE DROGAS/ALCOHOL Y TRASTORNOS MENTALES INDUCIDOS POR DROGAS**
 PESO 0,9549 **TIPO MÉDICO**

DATOS GENERALES

Altas totales	72
Porcentaje sobre el total de altas	0,01
Diagnósticos por alta	5,64
Estancia media bruta	9,69
Desviación estándar	9,44
Coefficiente de variación	0,97
Punto de corte	22,13
Porcentaje de casos extremos	11,11
Estancia media depurada	7,64

DISTRIBUCIÓN POR EDAD

	Altas	%
< 1 año	2	2,78
1-14 años	0	0,00
15-34 años	25	34,72
35-49 años	17	23,61
50-64 años	5	6,94
65-79 años	15	20,83
> 80 años	8	11,11

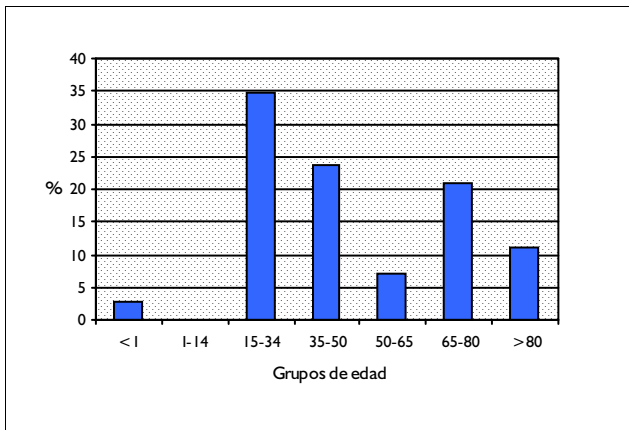

DISTRIBUCIÓN POR SEXO

	Altas	%
Hombres	48	66,67
Mujeres	24	33,33

DISTRIBUCIÓN SEGÚN INGRESO

	Altas	%
Urgente	62	86,11
Programado	10	13,89

DISTRIBUCION POR DÍAS DE ESTANCIA

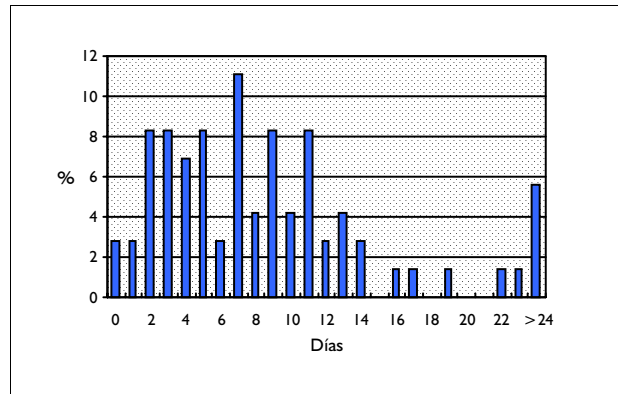

DISTRIBUCIÓN SEGÚN TIPO DE ALTA

	Altas	%
Domicilio	70	97,22
Traslado a otro hospital	1	1,39
Alta voluntaria	0	0,00
Éxito	1	1,39
Traslado a centro sociosanitario	0	0,00

DISTRIBUCIÓN SEGÚN FINANCIADOR

	Altas	%
Financiación pública	66	91,67
Mutualidades públicas	0	0,00
Empresas colaboradoras	0	0,00
Mut. acciden. trabajo y enf. prof.	0	0,00
Compañías accidente tráfico	0	0,00
Varios y Particulares	2	2,78
Convenios internacionales	0	0,00
Instituciones penitenciarias	0	0,00
Entidades privadas	1	1,39

INFORMACIÓN POR GRUPO DE HOSPITALES

	Altas	%	E.M
Grupo 1	5	6,94	3,80
Grupo 2	24	33,33	9,75
Grupo 3	17	23,61	11,59
Grupo 4	26	36,11	9,54
Grupo 5	0	0,00	

DIAGNÓSTICO PRINCIPAL

	Nº	%
292.81 DELIRIO INDUCIDO POR DROGAS	19	26,39
292.9 TRASTORNO MENTAL INDUCIDO POR DROGAS Y NO ESPECIFICADO	7	9,72
292.0 SINDROME DE ABSTINENCIA DE DROGAS	7	9,72
304.91 DEPENDENCIA DE DROGAS NEOM - CONTINUA	5	6,94
304.21 DEPENDENCIA DE COCAINA - CONTINUA	3	4,17

PROCEDIMIENTO QUIRÚRGICO QUE AFECTA A LA AGRUPACIÓN

Nº %

GRD 748
CDM 20
PESO 0,7839

ABUSO O DEPENDENCIA DE COCAINA U OTRAS DROGAS SIN CC
USO DE DROGAS/ALCOHOL Y TRASTORNOS MENTALES INDUCIDOS POR DROGAS
TIPO MÉDICO

DATOS GENERALES

Altas totales	252
Porcentaje sobre el total de altas	0,02
Diagnósticos por alta	3,27
Estancia media bruta	8,71
Desviación estándar	7,76
Coefficiente de variación	0,89
Punto de corte	24,00
Porcentaje de casos extremos	6,75
Estancia media depurada	7,76

DISTRIBUCIÓN POR EDAD

	Altas	%
< 1 año	3	1,19
1-14 años	4	1,59
15-34 años	159	63,10
35-49 años	50	19,84
50-64 años	11	4,37
65-79 años	21	8,33
> 80 años	4	1,59

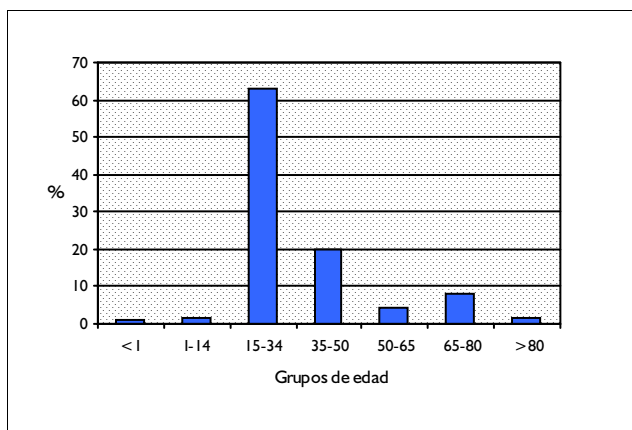

DISTRIBUCIÓN POR SEXO

	Altas	%
Hombres	180	71,43
Mujeres	72	28,57

DISTRIBUCIÓN SEGÚN INGRESO

	Altas	%
Urgente	233	92,46
Programado	19	7,54

DISTRIBUCION POR DÍAS DE ESTANCIA

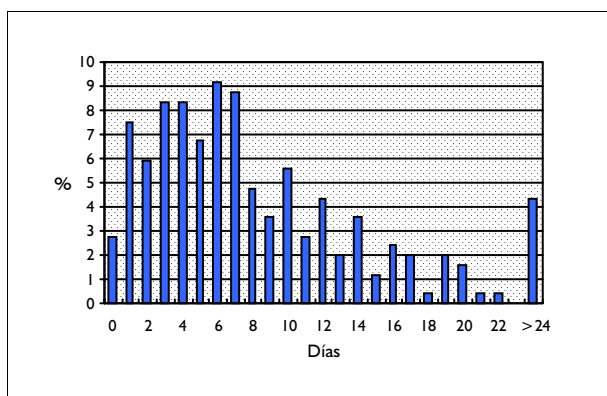

DISTRIBUCIÓN SEGÚN TIPO DE ALTA

	Altas	%
Domicilio	247	98,02
Traslado a otro hospital	5	1,98
Alta voluntaria	0	0,00
Éxitus	0	0,00
Traslado a centro sociosanitario	0	0,00

DISTRIBUCIÓN SEGÚN FINANCIADOR

	Altas	%
Financiación pública	229	90,87
Mutualidades públicas	0	0,00
Empresas colaboradoras	0	0,00
Mut. acciden. trabajo y enf. prof.	0	0,00
Compañías accidente tráfico	1	0,40
Varios y Particulares	16	6,35
Convenios internacionales	1	0,40
Instituciones penitenciarias	1	0,40
Entidades privadas	0	0,00

INFORMACIÓN POR GRUPO DE HOSPITALES

	Altas	%	E.M
Grupo 1	32	12,70	5,28
Grupo 2	64	25,40	8,88
Grupo 3	60	23,81	7,82
Grupo 4	96	38,10	10,29
Grupo 5	0	0,00	

DIAGNÓSTICO PRINCIPAL

	Nº	%
292.11 SINDROME DELIRANTE ORGANICO INDUCIDO POR DROGAS	42	16,67
292.9 TRASTORNO MENTAL INDUCIDO POR DROGAS Y NO ESPECIFICADO	42	16,67
292.89 OTRO TRASTORNO MENTAL ESPECIFICADO INDUCIDO POR DROGAS NCOC	26	10,32
292.81 DELIRIO INDUCIDO POR DROGAS	23	9,13
292.12 ALUCINOSIS INDUCIDA POR DROGAS	14	5,56

PROCEDIMIENTO QUIRÚRGICO QUE AFECTA A LA AGRUPACIÓN

Nº %

GRD 749 **ABUSO O DEPENDENCIA DE ALCOHOL, ALTA VOLUNTARIA**
 CDM 20 **USO DE DROGAS/ALCOHOL Y TRASTORNOS MENTALES INDUCIDOS POR DROGAS**
 PESO 0,3955 **TIPO MÉDICO**

DATOS GENERALES

Altas totales	56
Porcentaje sobre el total de altas	0,01
Diagnósticos por alta	3,02
Estancia media bruta	2,30
Desviación estándar	3,17
Coefficiente de variación	1,38
Punto de corte	8,50
Porcentaje de casos extremos	39,29
Estancia media depurada	2,44

DISTRIBUCIÓN POR EDAD

	Altas	%
< 1 año	0	0,00
1-14 años	0	0,00
15-34 años	11	19,64
35-49 años	36	64,29
50-64 años	8	14,29
65-79 años	0	0,00
> 80 años	1	1,79

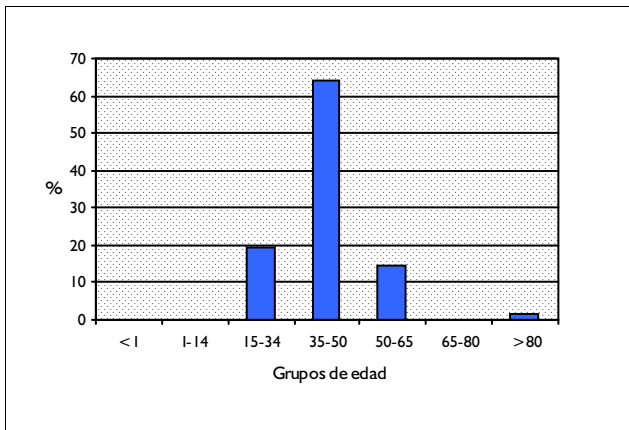

DISTRIBUCIÓN POR SEXO

	Altas	%
Hombres	47	83,93
Mujeres	9	16,07

DISTRIBUCIÓN SEGÚN INGRESO

	Altas	%
Urgente	53	94,64
Programado	3	5,36

DISTRIBUCION POR DÍAS DE ESTANCIA

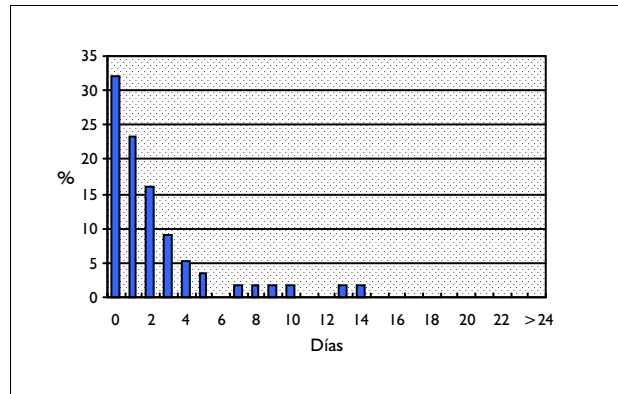

DISTRIBUCIÓN SEGÚN TIPO DE ALTA

	Altas	%
Domicilio	0	0,00
Traslado a otro hospital	0	0,00
Alta voluntaria	56	100,00
Éxito	0	0,00
Traslado a centro sociosanitario	0	0,00

DISTRIBUCIÓN SEGÚN FINANCIADOR

	Altas	%
Financiación pública	45	80,36
Mutualidades públicas	0	0,00
Empresas colaboradoras	0	0,00
Mut. acciden. trabajo y enf. prof.	0	0,00
Compañías accidente tráfico	0	0,00
Varios y Particulares	9	16,07
Convenios internacionales	0	0,00
Instituciones penitenciarias	2	3,57
Entidades privadas	0	0,00

INFORMACIÓN POR GRUPO DE HOSPITALES

	Altas	%	E.M
Grupo 1	6	10,71	1,83
Grupo 2	19	33,93	1,79
Grupo 3	11	19,64	2,55
Grupo 4	20	35,71	2,80
Grupo 5	0	0,00	

DIAGNÓSTICO PRINCIPAL

	Nº	%
303.01 INTOXICACION ALCOHOLICA AGUDA - CONTINUA	9	16,07
303.91 OTRA DEPENDENCIA ALCOHOLICA Y NEOM - CONTINUA	8	14,29
291.81 DESINTOXICACION ALCOHOLICA	8	14,29
305.01 ABUSO DE ALCOHOL - CONTINUO	6	10,71
305.00 ABUSO DE ALCOHOL - NEOM	5	8,93

PROCEDIMIENTO QUIRÚRGICO QUE AFECTA A LA AGRUPACIÓN

Nº %

GRD 750 **ABUSO O DEPENDENCIA DE ALCOHOL, CON CC**
 CDM 20 **USO DE DROGAS/ALCOHOL Y TRASTORNOS MENTALES INDUCIDOS POR DROGAS**
 PESO 0,7965 **TIPO MÉDICO**

DATOS GENERALES

Altas totales	482
Porcentaje sobre el total de altas	0,04
Diagnósticos por alta	5,79
Estancia media bruta	11,27
Desviación estándar	11,36
Coefficiente de variación	1,01
Punto de corte	27,50
Porcentaje de casos extremos	7,26
Estancia media depurada	9,04

DISTRIBUCIÓN POR EDAD

	Altas	%
< 1 año	0	0,00
1-14 años	2	0,41
15-34 años	63	13,07
35-49 años	200	41,49
50-64 años	160	33,20
65-79 años	52	10,79
> 80 años	5	1,04

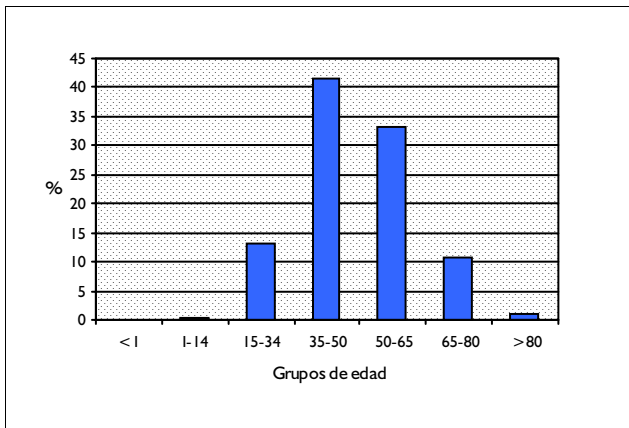

DISTRIBUCIÓN POR SEXO

	Altas	%
Hombres	407	84,44
Mujeres	75	15,56

DISTRIBUCIÓN SEGÚN INGRESO

	Altas	%
Urgente	449	93,15
Programado	33	6,85

DISTRIBUCION POR DÍAS DE ESTANCIA

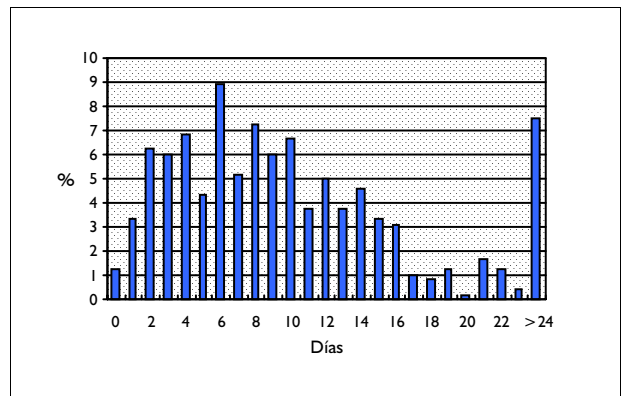

DISTRIBUCIÓN SEGÚN TIPO DE ALTA

	Altas	%
Domicilio	449	93,15
Traslado a otro hospital	14	2,90
Alta voluntaria	0	0,00
Éxito	18	3,73
Traslado a centro sociosanitario	1	0,21

DISTRIBUCIÓN SEGÚN FINANCIADOR

	Altas	%
Financiación pública	455	94,40
Mutualidades públicas	0	0,00
Empresas colaboradoras	1	0,21
Mut. acciden. trabajo y enf. prof.	0	0,00
Compañías accidente tráfico	3	0,62
Varios y Particulares	5	1,04
Convenios internacionales	2	0,41
Instituciones penitenciarias	5	1,04
Entidades privadas	1	0,21

INFORMACIÓN POR GRUPO DE HOSPITALES

	Altas	%	E.M
Grupo 1	59	12,24	10,69
Grupo 2	164	34,02	10,02
Grupo 3	98	20,33	11,86
Grupo 4	160	33,20	12,24
Grupo 5	1	0,21	37,00

DIAGNÓSTICO PRINCIPAL

	Nº	%
291.81 DESINTOXICACION ALCOHOLICA	109	22,61
303.91 OTRA DEPENDENCIA ALCOHOLICA Y NEOM - CONTINUA	105	21,78
291.0 DELIRIO POR ABSTINENCIA DE ALCOHOL	85	17,63
303.01 INTOXICACION ALCOHOLICA AGUDA - CONTINUA	34	7,05
291.2 OTRA DEMENCIA ALCOHOLICA	28	5,81

PROCEDIMIENTO QUIRÚRGICO QUE AFECTA A LA AGRUPACIÓN

Nº %

GRD 751 ABUSO O DEPENDENCIA DE ALCOHOL, SIN CC
CDM 20 USO DE DROGAS/ALCOHOL Y TRASTORNOS MENTALES INDUCIDOS POR DROGAS
PESO 0,5733 TIPO MÉDICO

DATOS GENERALES

Altas totales	1.219
Porcentaje sobre el total de altas	0,11
Diagnósticos por alta	3,04
Estancia media bruta	8,43
Desviación estándar	7,63
Coefficiente de variación	0,91
Punto de corte	21,50
Porcentaje de casos extremos	7,79
Estancia media depurada	7,58

DISTRIBUCIÓN POR EDAD

	Altas	%
< 1 año	0	0,00
1-14 años	14	1,15
15-34 años	256	21,00
35-49 años	579	47,50
50-64 años	309	25,35
65-79 años	60	4,92
> 80 años	1	0,08

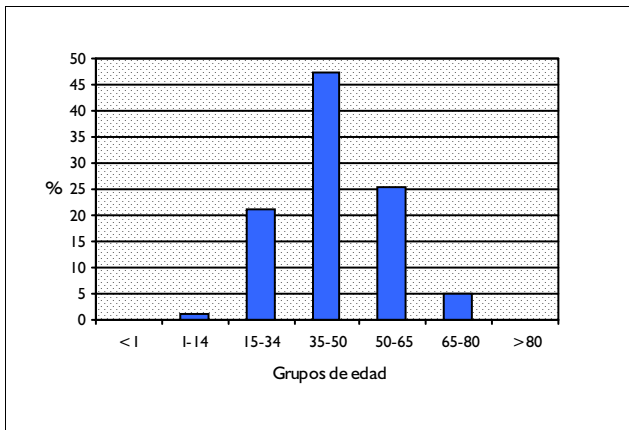

DISTRIBUCIÓN POR SEXO

	Altas	%
Hombres	1.022	83,84
Mujeres	196	16,08

DISTRIBUCIÓN SEGÚN INGRESO

	Altas	%
Urgente	1.152	94,50
Programado	67	5,50

DISTRIBUCION POR DÍAS DE ESTANCIA

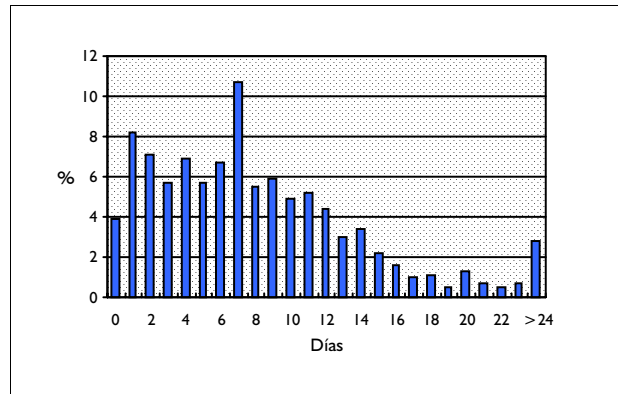

DISTRIBUCIÓN SEGÚN TIPO DE ALTA

	Altas	%
Domicilio	1.188	97,46
Traslado a otro hospital	25	2,05
Alta voluntaria	0	0,00
Éxitus	5	0,41
Traslado a centro sociosanitario	1	0,08

DISTRIBUCIÓN SEGÚN FINANCIADOR

	Altas	%
Financiación pública	1.115	91,47
Mutualidades públicas	1	0,08
Empresas colaboradoras	2	0,16
Mut. acciden. trabajo y enf. prof.	1	0,08
Compañías accidente tráfico	2	0,16
Varios y Particulares	49	4,02
Convenios internacionales	2	0,16
Instituciones penitenciarias	16	1,31
Entidades privadas	0	0,00

INFORMACIÓN POR GRUPO DE HOSPITALES

	Altas	%	E.M
Grupo 1	111	9,11	5,96
Grupo 2	436	35,77	7,44
Grupo 3	263	21,58	9,94
Grupo 4	407	33,39	9,15
Grupo 5	2	0,16	13,00

DIAGNÓSTICO PRINCIPAL

	Nº	%
303.91 OTRA DEPENDENCIA ALCOHOLICA Y NEOM - CONTINUA	354	29,04
291.81 DESINTOXICACION ALCOHOLICA	130	10,66
291.0 DELIRIO POR ABSTINENCIA DE ALCOHOL	128	10,50
303.01 INTOXICACION ALCOHOLICA AGUDA - CONTINUA	127	10,42
303.90 OTRA DEPENDENCIA ALCOHOLICA Y NEOM - NEOM	96	7,88

PROCEDIMIENTO QUIRÚRGICO QUE AFECTA A LA AGRUPACIÓN

Nº %

**CATEGORIA DIAGNOSTICA PRINCIPAL 21:
LESIONES, ENVENENAMIENTOS Y EFECTOS TOXICOS
DE FARMACOS**

GRD 439 INJERTO CUTANEO POR LESION TRAUMATICA
CDM 21 LESIONES, ENVENENAMIENTOS Y EFECTOS TÓXICOS DE FÁRMACOS
PESO 1,962 TIPO QUIRÚRGICO

DATOS GENERALES

Altas totales	124
Porcentaje sobre el total de altas	0,01
Diagnósticos por alta	2,78
Estancia media bruta	11,99
Desviación estándar	15,01
Coefficiente de variación	1,25
Punto de corte	38,50
Porcentaje de casos extremos	7,26
Estancia media depurada	10,03

DISTRIBUCIÓN POR EDAD

	Altas	%
< 1 año	0	0,00
1-14 años	17	13,71
15-34 años	36	29,03
35-49 años	22	17,74
50-64 años	21	16,94
65-79 años	18	14,52
> 80 años	10	8,06

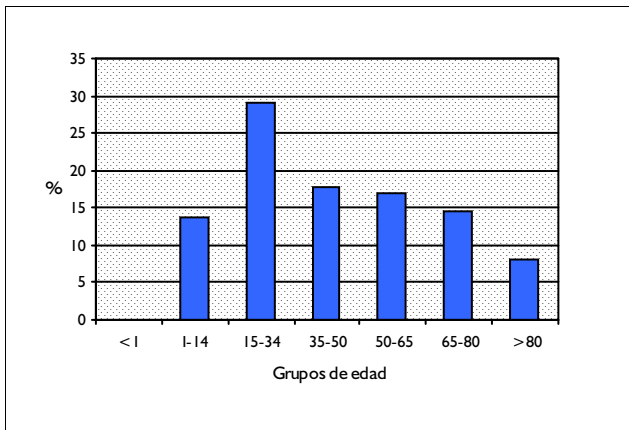

DISTRIBUCIÓN POR SEXO

	Altas	%
Hombres	81	65,32
Mujeres	43	34,68

DISTRIBUCIÓN SEGÚN INGRESO

	Altas	%
Urgente	67	54,03
Programado	57	45,97

DISTRIBUCION POR DÍAS DE ESTANCIA

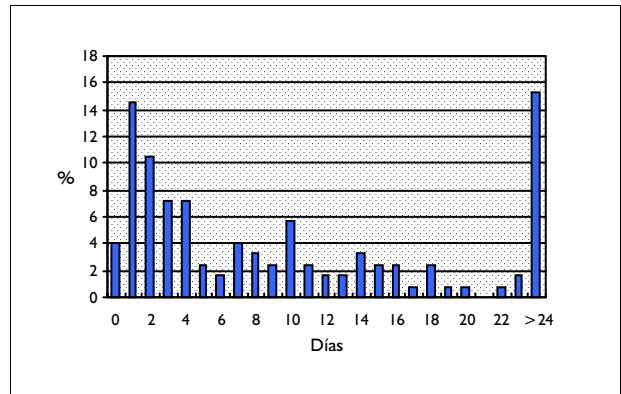

DISTRIBUCIÓN SEGÚN TIPO DE ALTA

	Altas	%
Domicilio	120	96,77
Traslado a otro hospital	3	2,42
Alta voluntaria	0	0,00
Éxito	1	0,81
Traslado a centro sociosanitario	0	0,00

DISTRIBUCIÓN SEGÚN FINANCIADOR

	Altas	%
Financiación pública	93	75,00
Mutualidades públicas	1	0,81
Empresas colaboradoras	0	0,00
Mut. acciden. trabajo y enf. prof.	10	8,06
Compañías accidente tráfico	12	9,68
Varios y Particulares	4	3,23
Convenios internacionales	0	0,00
Instituciones penitenciarias	1	0,81
Entidades privadas	0	0,00

INFORMACIÓN POR GRUPO DE HOSPITALES

	Altas	%	E.M
Grupo 1	6	4,84	9,67
Grupo 2	16	12,90	12,56
Grupo 3	29	23,39	9,72
Grupo 4	72	58,06	13,08
Grupo 5	1	0,81	4,00

DIAGNÓSTICO PRINCIPAL

	Nº	%
891.1	HERIDA ABIERTA DE RODILLA/PIERNA/TOBILLO-COMPLICADA	18 14,52
883.1	HERIDA ABIERTA DE DEDO(S) MANO-COMPLICADA	14 11,29
886.0	AMPUTACION DE OTRO DEDO MANO-SIN COMPLICACION	13 10,48
996.52	COMPLICACION MECANICA POR INJERTO DE OTRO TEJIDO, NCOC	10 8,06
881.10	HERIDA ABIERTA DE ANTEBRAZO-COMPLICADA	8 6,45

PROCEDIMIENTO QUIRÚRGICO QUE AFECTA A LA AGRUPACIÓN

	Nº	%
86.69	OTRO INJERTO CUTANEO A OTROS SITIOS	39 31,45
86.60	INJERTO CUTANEO LIBRE, NEOM	28 22,58
86.70	INJERTO DE PEDICULO O COLGAJO, NEOM	16 12,90
86.74	FIJACION DE INJERTO DE PEDICULO O COLGAJO A OTROS SITIOS	15 12,10
86.75	REVISION DE INJERTO DE PEDICULO O COLGAJO	13 10,48

GRD 440 DESBRIDAMIENTO HERIDA POR LESION TRAUMATICA, EXCEPTO HERIDA ABIERTA
CDM 21 LESIONES, ENVENENAMIENTOS Y EFECTOS TÓXICOS DE FÁRMACOS
PESO 2,1331 TIPO QUIRÚRGICO

DATOS GENERALES

Altas totales	160
Porcentaje sobre el total de altas	0,01
Diagnósticos por alta	3,52
Estancia media bruta	13,68
Desviación estándar	16,62
Coefficiente de variación	1,21
Punto de corte	35,50
Porcentaje de casos extremos	12,50
Estancia media depurada	8,91

DISTRIBUCIÓN POR EDAD

	Altas	%
< 1 año	1	0,63
1-14 años	6	3,75
15-34 años	49	30,63
35-49 años	31	19,38
50-64 años	28	17,50
65-79 años	37	23,13
> 80 años	8	5,00

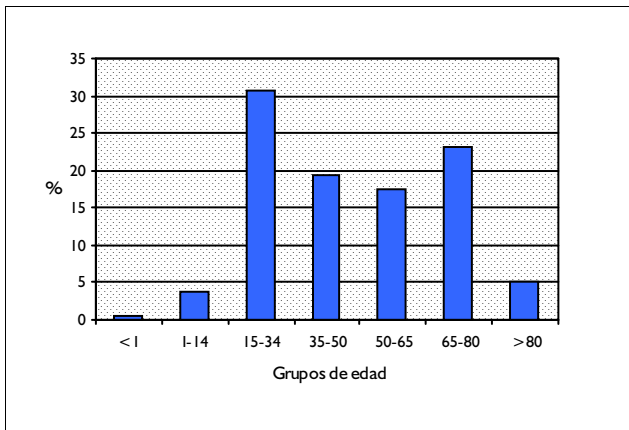

DISTRIBUCIÓN POR SEXO

	Altas	%
Hombres	112	70,00
Mujeres	48	30,00

DISTRIBUCIÓN SEGÚN INGRESO

	Altas	%
Urgente	119	74,38
Programado	41	25,63

DISTRIBUCION POR DÍAS DE ESTANCIA

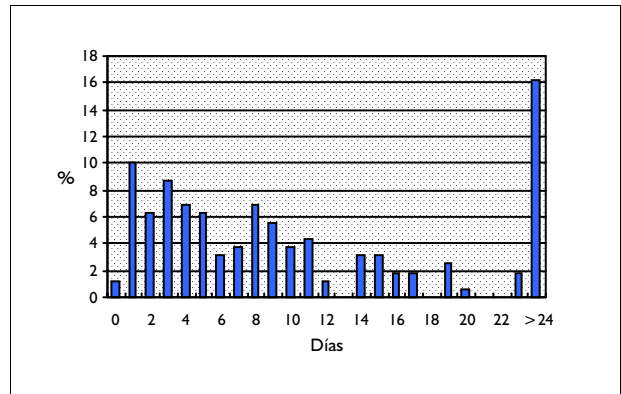

DISTRIBUCIÓN SEGÚN TIPO DE ALTA

	Altas	%
Domicilio	155	96,88
Traslado a otro hospital	4	2,50
Alta voluntaria	1	0,63
Éxito	0	0,00
Traslado a centro sociosanitario	0	0,00

DISTRIBUCIÓN SEGÚN FINANCIADOR

	Altas	%
Financiación pública	104	65,00
Mutualidades públicas	1	0,63
Empresas colaboradoras	1	0,63
Mut. acciden. trabajo y enf. prof.	27	16,88
Compañías accidente tráfico	16	10,00
Varios y Particulares	1	0,63
Convenios internacionales	0	0,00
Instituciones penitenciarias	7	4,38
Entidades privadas	1	0,63

INFORMACIÓN POR GRUPO DE HOSPITALES

	Altas	%	E.M
Grupo 1	12	7,50	8,67
Grupo 2	32	20,00	8,69
Grupo 3	42	26,25	14,69
Grupo 4	72	45,00	16,21
Grupo 5	2	1,25	11,50

DIAGNÓSTICO PRINCIPAL

	Nº	%
998.3	DISRUPCION DE HERIDA POSTOPERATORIA	37 23,13
886.0	AMPUTACION DE OTRO DEDO MANO-SIN COMPLICACION	19 11,88
996.69	INFECTION/INFLAM. POR OTRO DISPOS,IMPLANTE,INJERTO PROTES.INTER	7 4,38
998.83	COMPLICACION POR HERIDAS QUIRURGICAS SIN CICATRIZAR	7 4,38
927.20	LESION POR APLASTAMIENTO DE MANO(S)	7 4,38

PROCEDIMIENTO QUIRÚRGICO QUE AFECTA A LA AGRUPACIÓN

	Nº	%
86.22	DESBRIDAMIENTO EXCISIONAL DE HERIDA, INFECCION O QUEMADURA	160 100,00

GRD 441 PROCEDIMIENTOS SOBRE MANO POR LESION TRAUMATICA
CDM 21 LESIONES, ENVENENAMIENTOS Y EFECTOS TÓXICOS DE FÁRMACOS
PESO 1,419 TIPO QUIRÚRGICO

DATOS GENERALES

Altas totales	341
Porcentaje sobre el total de altas	0,03
Diagnósticos por alta	3,04
Estancia media bruta	4,37
Desviación estándar	4,21
Coefficiente de variación	0,96
Punto de corte	12,00
Porcentaje de casos extremos	6,16
Estancia media depurada	3,87

DISTRIBUCIÓN POR EDAD

	Altas	%
< 1 año	0	0,00
1-14 años	27	7,92
15-34 años	134	39,30
35-49 años	75	21,99
50-64 años	71	20,82
65-79 años	30	8,80
> 80 años	4	1,17

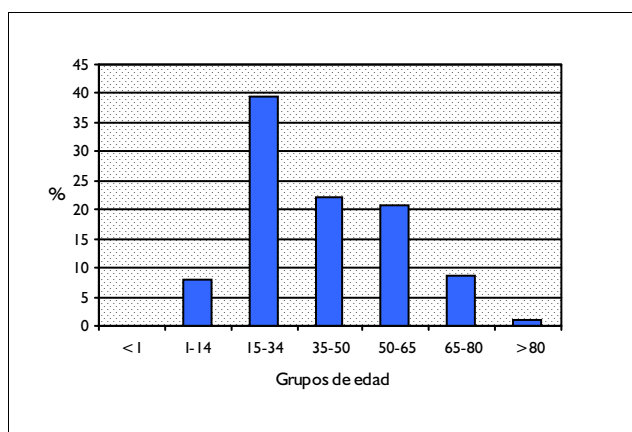

DISTRIBUCIÓN POR SEXO

	Altas	%
Hombres	297	87,10
Mujeres	44	12,90

DISTRIBUCIÓN SEGÚN INGRESO

	Altas	%
Urgente	291	85,34
Programado	50	14,66

DISTRIBUCION POR DÍAS DE ESTANCIA

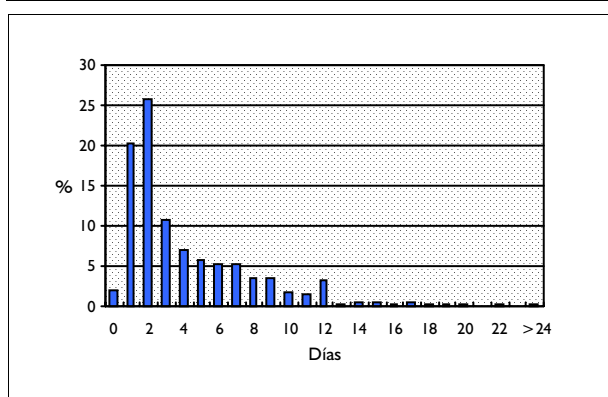

DISTRIBUCIÓN SEGÚN TIPO DE ALTA

	Altas	%
Domicilio	332	97,36
Traslado a otro hospital	8	2,35
Alta voluntaria	1	0,29
Éxito	0	0,00
Traslado a centro sociosanitario	0	0,00

DISTRIBUCIÓN SEGÚN FINANCIADOR

	Altas	%
Financiación pública	190	55,72
Mutualidades públicas	2	0,59
Empresas colaboradoras	4	1,17
Mut. acciden. trabajo y enf. prof.	83	24,34
Compañías accidente tráfico	11	3,23
Varios y Particulares	12	3,52
Convenios internacionales	0	0,00
Instituciones penitenciarias	25	7,33
Entidades privadas	3	0,88

INFORMACIÓN POR GRUPO DE HOSPITALES

	Altas	%	E.M
Grupo 1	49	14,37	3,06
Grupo 2	77	22,58	4,88
Grupo 3	109	31,96	4,10
Grupo 4	105	30,79	4,90
Grupo 5	1	0,29	2,00

DIAGNÓSTICO PRINCIPAL

	Nº	%
886.0 AMPUTACION DE OTRO DEDO MANO-SIN COMPLICACION	148	43,40
885.0 AMPUTACION TRAUMATICA DE PULGAR-SIN COMPLICACION	44	12,90
883.1 HERIDA ABIERTA DE DEDO(S) MANO-COMPLICADA	29	8,50
882.1 HERIDA ABIERTA DE MANO, SALVO DEDO(S)-COMPLICADA	22	6,45
886.1 AMPUTACION DE OTRO DEDO MANO-COMPLICADA	16	4,69

PROCEDIMIENTO QUIRÚRGICO QUE AFECTA A LA AGRUPACIÓN

	Nº	%
84.01 AMPUTACION Y DESARTICULACION DE DEDO DE MANO	137	40,18
82.45 OTRA SUTURA DE OTRO TENDON DE MANO	20	5,87
82.44 OTRA SUTURA DE TENDON FLEXOR DE MANO	17	4,99
84.02 AMPUTACION Y DESARTICULACION DE DEDO PULGAR	17	4,99
84.22 REIMPLANTE DE DEDO DE MANO	12	3,52

GRD 442 OTROS PROCEDIMIENTOS QUIRURGICOS POR LESION TRAUMATICA CON CC
CDM 21 LESIONES, ENVENENAMIENTOS Y EFECTOS TÓXICOS DE FÁRMACOS
PESO 2,1394 TIPO QUIRÚRGICO

DATOS GENERALES

Altas totales	432
Porcentaje sobre el total de altas	0,04
Diagnósticos por alta	5,25
Estancia media bruta	14,84
Desviación estándar	21,59
Coefficiente de variación	1,45
Punto de corte	41,50
Porcentaje de casos extremos	6,48
Estancia media depurada	12,08

DISTRIBUCIÓN POR EDAD

	Altas	%
< 1 año	1	0,23
1-14 años	6	1,39
15-34 años	57	13,19
35-49 años	71	16,44
50-64 años	103	23,84
65-79 años	156	36,11
> 80 años	38	8,80

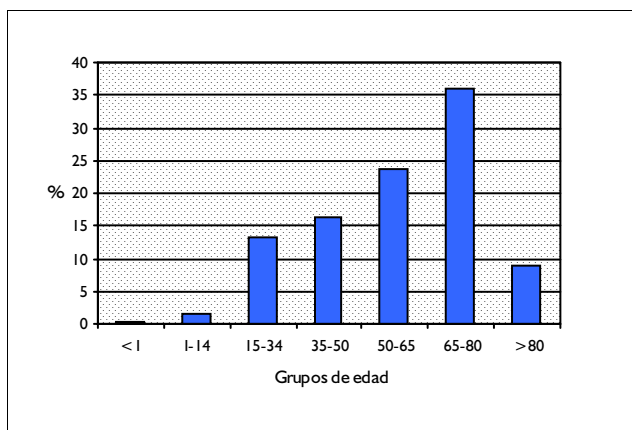

DISTRIBUCIÓN POR SEXO

	Altas	%
Hombres	225	52,08
Mujeres	206	47,69

DISTRIBUCIÓN SEGÚN INGRESO

	Altas	%
Urgente	275	63,66
Programado	157	36,34

DISTRIBUCION POR DÍAS DE ESTANCIA

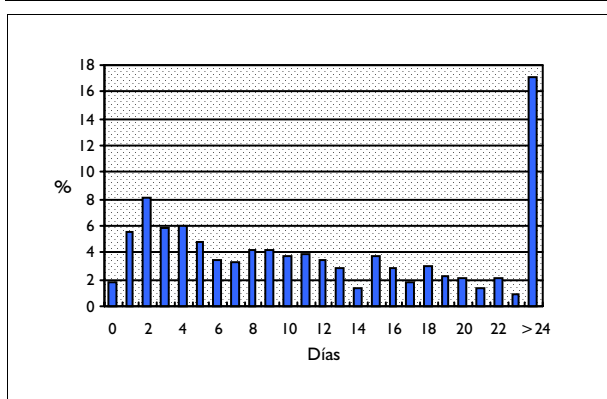

DISTRIBUCIÓN SEGÚN TIPO DE ALTA

	Altas	%
Domicilio	406	93,98
Traslado a otro hospital	14	3,24
Alta voluntaria	2	0,46
Éxitus	10	2,31
Traslado a centro sociosanitario	0	0,00

DISTRIBUCIÓN SEGÚN FINANCIADOR

	Altas	%
Financiación pública	386	89,35
Mutualidades públicas	2	0,46
Empresas colaboradoras	1	0,23
Mut. acciden. trabajo y enf. prof.	7	1,62
Compañías accidente tráfico	18	4,17
Varios y Particulares	6	1,39
Convenios internacionales	0	0,00
Instituciones penitenciarias	5	1,16
Entidades privadas	0	0,00

INFORMACIÓN POR GRUPO DE HOSPITALES

	Altas	%	E.M
Grupo 1	50	11,57	13,76
Grupo 2	107	24,77	13,13
Grupo 3	92	21,30	14,95
Grupo 4	178	41,20	16,21
Grupo 5	5	1,16	11,40

DIAGNÓSTICO PRINCIPAL

	Nº	%
998.6 FISTULA POSTOPERATORIA PERSISTENTE	56	12,96
996.59 COMPL.MECAN. POR OTROS IMPLANTES/DISPOSITIVOS INTERNOS NCOC	48	11,11
998.3 DISRUPCION DE HERIDA POSTOPERATORIA	48	11,11
998.11 HEMORRAGIA QUE COMPLICA UN PROCEDIMIENTO	43	9,95
996.69 INFECC./INFLAM. POR OTRO DISPOS,IMPLANTE,INJERTO PROTES.INTER	31	7,18

PROCEDIMIENTO QUIRÚRGICO QUE AFECTA A LA AGRUPACIÓN

	Nº	%
54.0 INCISION DE PARED ABDOMINAL	25	5,81
54.61 NUEVO CIERRE DE DISRUPCION POSTOPERATORIA DE PARED ABDOMINAL	15	3,49
81.53 REVISION DE SUSTITUCION DE CADERA	15	3,49
51.99 OTRA OPERACION SOBRE VIA BILIAR NCOC	14	3,26
54.92 EXTRACCION DE CUERPO EXTRAÑO DE LA CAVIDAD PERITONEAL	12	2,79

GRD 443
CDM 21
PESO 0,8805

OTROS PROCEDIMIENTOS QUIRURGICOS POR LESION TRAUMATICA SIN CC
LESIONES, ENVENENAMIENTOS Y EFECTOS TÓXICOS DE FÁRMACOS
TIPO QUIRÚRGICO

DATOS GENERALES

Altas totales	1.254
Porcentaje sobre el total de altas	0,11
Diagnósticos por alta	2,60
Estancia media bruta	7,82
Desviación estándar	10,64
Coefficiente de variación	1,36
Punto de corte	22,00
Porcentaje de casos extremos	9,65
Estancia media depurada	5,85

DISTRIBUCIÓN POR EDAD

	Altas	%
< 1 año	2	0,16
1-14 años	83	6,62
15-34 años	289	23,05
35-49 años	232	18,50
50-64 años	240	19,14
65-79 años	342	27,27
> 80 años	66	5,26

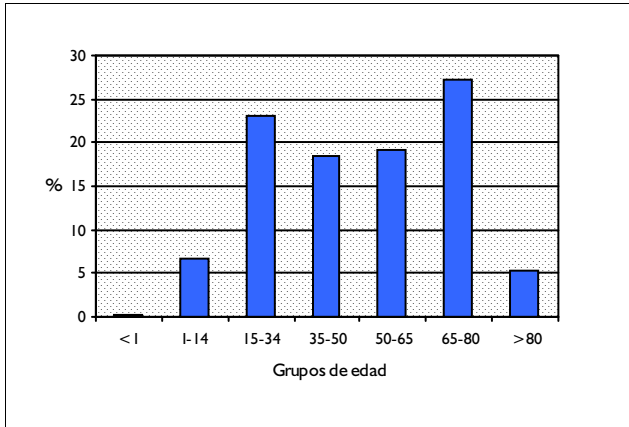

DISTRIBUCIÓN POR SEXO

	Altas	%
Hombres	718	57,26
Mujeres	536	42,74

DISTRIBUCIÓN SEGÚN INGRESO

	Altas	%
Urgente	692	55,18
Programado	562	44,82

DISTRIBUCION POR DÍAS DE ESTANCIA

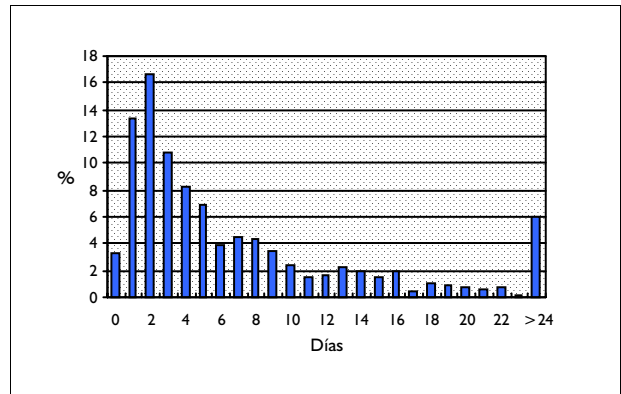

DISTRIBUCIÓN SEGÚN TIPO DE ALTA

	Altas	%
Domicilio	1.225	97,69
Traslado a otro hospital	18	1,44
Alta voluntaria	4	0,32
Éxito	7	0,56
Traslado a centro sociosanitario	0	0,00

DISTRIBUCIÓN SEGÚN FINANCIADOR

	Altas	%
Financiación pública	1.075	85,73
Mutualidades públicas	5	0,40
Empresas colaboradoras	6	0,48
Mut. acciden. trabajo y enf. prof.	40	3,19
Compañías accidente tráfico	36	2,87
Varios y Particulares	30	2,39
Convenios internacionales	1	0,08
Instituciones penitenciarias	23	1,83
Entidades privadas	2	0,16

INFORMACIÓN POR GRUPO DE HOSPITALES

	Altas	%	E.M
Grupo 1	146	11,64	6,28
Grupo 2	318	25,36	6,79
Grupo 3	265	21,13	8,02
Grupo 4	474	37,80	9,31
Grupo 5	51	4,07	3,82

DIAGNÓSTICO PRINCIPAL

	Nº	%
996.59	COMPL.MECAN. POR OTROS IMPLANTES/DISPOSITIVOS INTERNOS NCOC	174 13,88
998.3	DISRUPCION DE HERIDA POSTOPERATORIA	152 12,12
998.11	HEMORRAGIA QUE COMPLICA UN PROCEDIMIENTO	134 10,69
998.6	FISTULA POSTOPERATORIA PERSISTENTE	101 8,05
996.69	INFEC./INFLAM. POR OTRO DISPOS,IMPLANTE,INJERTO PROTES.INTER	85 6,78

PROCEDIMIENTO QUIRÚRGICO QUE AFECTA A LA AGRUPACIÓN

	Nº	%
81.53	REVISION DE SUSTITUCION DE CADERA	72 5,74
54.0	INCISION DE PARED ABDOMINAL	69 5,50
11.52	REPARACION DE DEHISCENCIA DE HERIDA POSTOPERATORIA DE CORNEA	51 4,07
39.98	CONTROL DE HEMORRAGIA, NEOM	50 3,99
58.43	CIERRE DE OTRA FISTULA DE URETRA	36 2,87

GRD 444 LESIONES DE LOCALIZACION NO ESPECIFICADA O MULTIPLE EDAD>17 CON CC
CDM 21 LESIONES, ENVENENAMIENTOS Y EFECTOS TÓXICOS DE FÁRMACOS
PESO 0,8078 TIPO MÉDICO

DATOS GENERALES

Altas totales	148
Porcentaje sobre el total de altas	0,01
Diagnósticos por alta	5,66
Estancia media bruta	7,96
Desviación estándar	7,67
Coefficiente de variación	0,96
Punto de corte	21,75
Porcentaje de casos extremos	6,08
Estancia media depurada	6,50

DISTRIBUCIÓN POR EDAD

	Altas	%
< 1 año	0	0,00
1-14 años	0	0,00
15-34 años	37	25,00
35-49 años	24	16,22
50-64 años	23	15,54
65-79 años	41	27,70
> 80 años	23	15,54

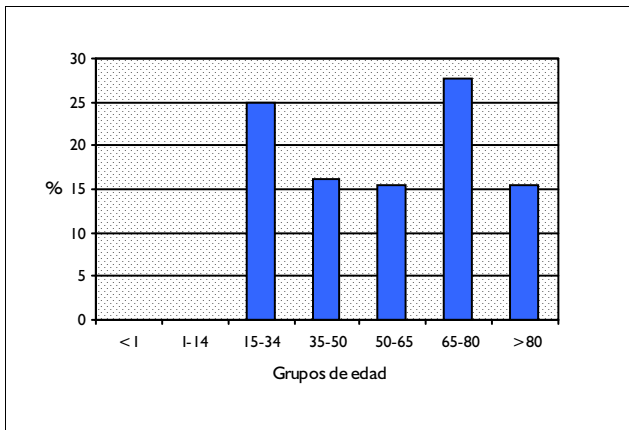

DISTRIBUCIÓN POR SEXO

	Altas	%
Hombres	92	62,16
Mujeres	56	37,84

DISTRIBUCIÓN SEGÚN INGRESO

	Altas	%
Urgente	130	87,84
Programado	18	12,16

DISTRIBUCION POR DÍAS DE ESTANCIA

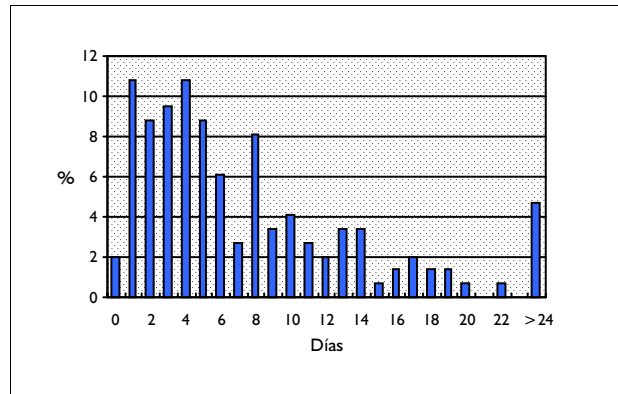

DISTRIBUCIÓN SEGÚN TIPO DE ALTA

	Altas	%
Domicilio	134	90,54
Traslado a otro hospital	8	5,41
Alta voluntaria	3	2,03
Éxito	3	2,03
Traslado a centro sociosanitario	0	0,00

DISTRIBUCIÓN SEGÚN FINANCIADOR

	Altas	%
Financiación pública	98	66,22
Mutualidades públicas	0	0,00
Empresas colaboradoras	1	0,68
Mut. acciden. trabajo y enf. prof.	9	6,08
Compañías accidente tráfico	21	14,19
Varios y Particulares	11	7,43
Convenios internacionales	1	0,68
Instituciones penitenciarias	2	1,35
Entidades privadas	0	0,00

INFORMACIÓN POR GRUPO DE HOSPITALES

	Altas	%	E.M
Grupo 1	35	23,65	6,34
Grupo 2	34	22,97	9,41
Grupo 3	48	32,43	8,44
Grupo 4	29	19,59	6,59
Grupo 5	2	1,35	20,00

DIAGNÓSTICO PRINCIPAL

	Nº	%
959.1 TRAUMATISMO DE TRONCO NO ESPECIFICADO	63	42,57
959.8 TRAUMISMO NO ESPECIF. OTROS SITIOS ESPECIFICADOS/MULTIPLES	16	10,81
891.1 HERIDA ABIERTA DE RODILLA/PIERNA/TOBILLO-COMPLICADA	15	10,14
862.8 LES MULTIPLES ORG INTRATORAC ESPECIF SIN TRAUM ABIERT TORAX	5	3,38
959.09 LESION DE CARA Y CUELLO	5	3,38

PROCEDIMIENTO QUIRÚRGICO QUE AFECTA A LA AGRUPACIÓN

Nº %

GRD 445 LESIONES DE LOCALIZACION NO ESPECIFICADA O MULTIPLE EDAD>17 SIN CC
CDM 21 LESIONES, ENVENENAMIENTOS Y EFECTOS TÓXICOS DE FÁRMACOS
PESO 0,5535 TIPO MÉDICO

DATOS GENERALES

Altas totales	612
Porcentaje sobre el total de altas	0,05
Diagnósticos por alta	3,06
Estancia media bruta	5,53
Desviación estándar	5,63
Coefficiente de variación	1,02
Punto de corte	17,00
Porcentaje de casos extremos	6,21
Estancia media depurada	4,93

DISTRIBUCIÓN POR EDAD

	Altas	%
< 1 año	0	0,00
1-14 años	0	0,00
15-34 años	247	40,36
35-49 años	126	20,59
50-64 años	110	17,97
65-79 años	92	15,03
> 80 años	37	6,05

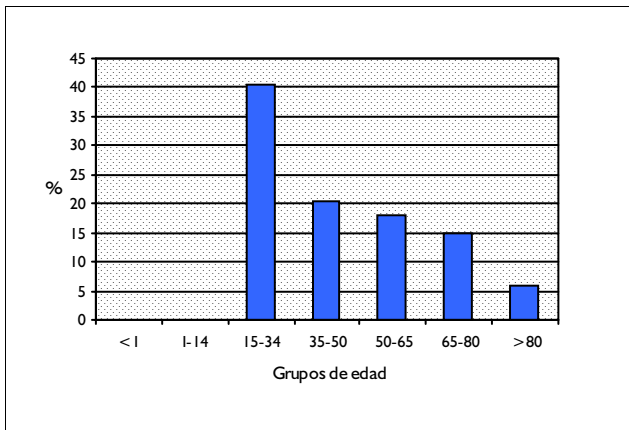

DISTRIBUCIÓN POR SEXO

	Altas	%
Hombres	405	66,18
Mujeres	206	33,66

DISTRIBUCIÓN SEGÚN INGRESO

	Altas	%
Urgente	565	92,32
Programado	47	7,68

DISTRIBUCION POR DÍAS DE ESTANCIA

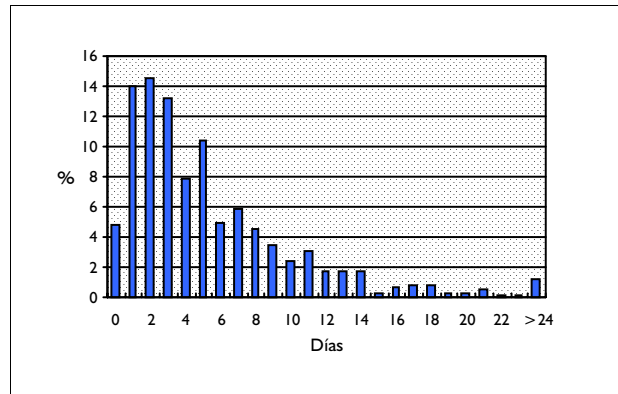

DISTRIBUCIÓN SEGÚN TIPO DE ALTA

	Altas	%
Domicilio	561	91,67
Traslado a otro hospital	29	4,74
Alta voluntaria	16	2,61
Éxito	5	0,82
Traslado a centro sociosanitario	0	0,00

DISTRIBUCIÓN SEGÚN FINANCIADOR

	Altas	%
Financiación pública	346	56,54
Mutualidades públicas	0	0,00
Empresas colaboradoras	1	0,16
Mut. acciden. trabajo y enf. prof.	61	9,97
Compañías accidente tráfico	139	22,71
Varios y Particulares	30	4,90
Convenios internacionales	1	0,16
Instituciones penitenciarias	25	4,08
Entidades privadas	2	0,33

INFORMACIÓN POR GRUPO DE HOSPITALES

	Altas	%	E.M
Grupo 1	143	23,37	4,29
Grupo 2	191	31,21	5,87
Grupo 3	136	22,22	5,11
Grupo 4	142	23,20	6,71
Grupo 5	0	0,00	

DIAGNÓSTICO PRINCIPAL

	Nº	%
959.1 TRAUMATISMO DE TRONCO NO ESPECIFICADO	151	24,67
959.8 TRAUMISMO NO ESPECIF. OTROS SITIOS ESPECIFICADOS/MULTIPLES	76	12,42
891.1 HERIDA ABIERTA DE RODILLA/PIERNA/TOBILLO-COMPLICADA	69	11,27
883.1 HERIDA ABIERTA DE DEDO(S) MANO-COMPLICADA	42	6,86
959.09 LESION DE CARA Y CUELLO	38	6,21

PROCEDIMIENTO QUIRÚRGICO QUE AFECTA A LA AGRUPACIÓN

Nº %

GRD 446 LESIONES DE LOCALIZACION NO ESPECIFICADA O MULTIPLE EDAD<18
CDM 21 LESIONES, ENVENENAMIENTOS Y EFECTOS TÓXICOS DE FÁRMACOS
PESO 0,4586 TIPO MÉDICO

DATOS GENERALES

Altas totales	265
Porcentaje sobre el total de altas	0,02
Diagnósticos por alta	2,48
Estancia media bruta	3,31
Desviación estándar	3,13
Coefficiente de variación	0,95
Punto de corte	11,00
Porcentaje de casos extremos	7,92
Estancia media depurada	3,13

DISTRIBUCIÓN POR EDAD

	Altas	%
< 1 año	6	2,26
1-14 años	202	76,23
15-34 años	57	21,51
35-49 años	0	0,00
50-64 años	0	0,00
65-79 años	0	0,00
> 80 años	0	0,00

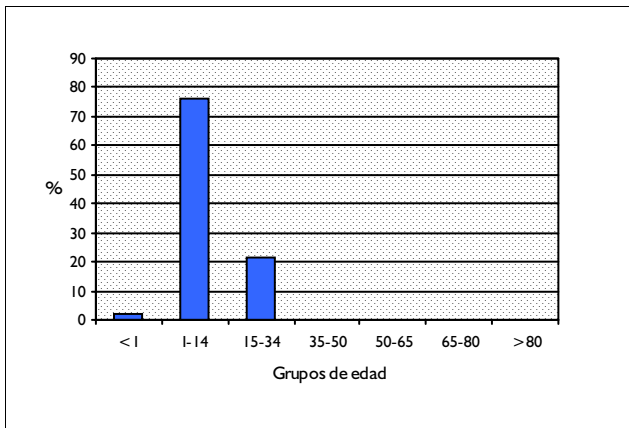

DISTRIBUCIÓN POR SEXO

	Altas	%
Hombres	180	67,92
Mujeres	84	31,70

DISTRIBUCIÓN SEGÚN INGRESO

	Altas	%
Urgente	242	91,32
Programado	23	8,68

DISTRIBUCION POR DÍAS DE ESTANCIA

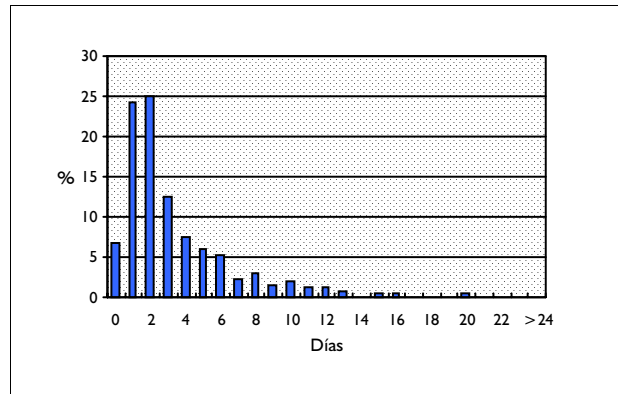

DISTRIBUCIÓN SEGÚN TIPO DE ALTA

	Altas	%
Domicilio	253	95,47
Traslado a otro hospital	6	2,26
Alta voluntaria	3	1,13
Éxitus	2	0,75
Traslado a centro sociosanitario	0	0,00

DISTRIBUCIÓN SEGÚN FINANCIADOR

	Altas	%
Financiación pública	174	65,66
Mutualidades públicas	1	0,38
Empresas colaboradoras	1	0,38
Mut. acciden. trabajo y enf. prof.	6	2,26
Compañías accidente tráfico	60	22,64
Varios y Particulares	9	3,40
Convenios internacionales	0	0,00
Instituciones penitenciarias	6	2,26
Entidades privadas	0	0,00

INFORMACIÓN POR GRUPO DE HOSPITALES

	Altas	%	E.M
Grupo 1	56	21,13	3,54
Grupo 2	64	24,15	2,83
Grupo 3	67	25,28	3,40
Grupo 4	75	28,30	3,45
Grupo 5	3	1,13	3,67

DIAGNÓSTICO PRINCIPAL

	Nº	%
959.1 TRAUMATISMO DE TRONCO NO ESPECIFICADO	86	32,45
959.8 TRAUMISMO NO ESPECIF. OTROS SITIOS ESPECIFICADOS/MULTIPLES	46	17,36
959.09 LESION DE CARA Y CUELLO	27	10,19
891.1 HERIDA ABIERTA DE RODILLA/PIERNA/TOBILLO-COMPLICADA	27	10,19
890.1 HERIDA ABIERTA DE CADERA Y MUSLO-COMPLICADA	11	4,15

PROCEDIMIENTO QUIRÚRGICO QUE AFECTA A LA AGRUPACIÓN

Nº %

GRD 447 REACCIONES ALERGICAS EDAD>17
CDM 21 LESIONES, ENVENENAMIENTOS Y EFECTOS TÓXICOS DE FÁRMACOS
PESO 0,4644 TIPO MÉDICO

DATOS GENERALES

Altas totales	181
Porcentaje sobre el total de altas	0,02
Diagnósticos por alta	3,75
Estancia media bruta	3,90
Desviación estándar	3,41
Coefficiente de variación	0,87
Punto de corte	12,00
Porcentaje de casos extremos	8,84
Estancia media depurada	3,89

DISTRIBUCIÓN POR EDAD

	Altas	%
< 1 año	0	0,00
1-14 años	0	0,00
15-34 años	44	24,31
35-49 años	43	23,76
50-64 años	37	20,44
65-79 años	45	24,86
> 80 años	12	6,63

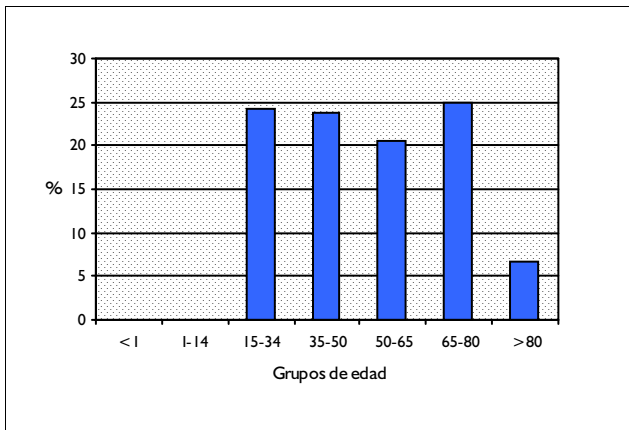

DISTRIBUCIÓN POR SEXO

	Altas	%
Hombres	84	46,41
Mujeres	97	53,59

DISTRIBUCIÓN SEGÚN INGRESO

	Altas	%
Urgente	168	92,82
Programado	13	7,18

DISTRIBUCION POR DÍAS DE ESTANCIA

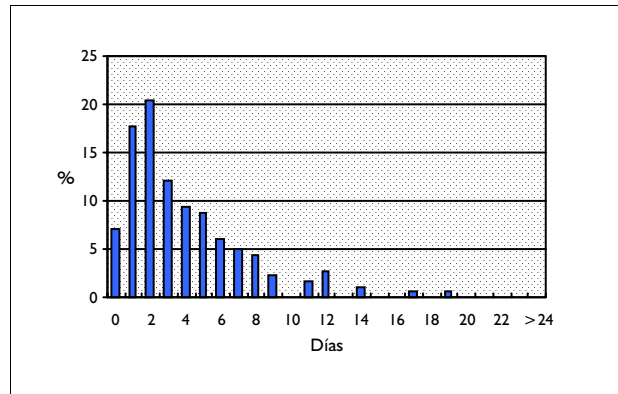

DISTRIBUCIÓN SEGÚN TIPO DE ALTA

	Altas	%
Domicilio	179	98,90
Traslado a otro hospital	1	0,55
Alta voluntaria	1	0,55
Éxito	0	0,00
Traslado a centro sociosanitario	0	0,00

DISTRIBUCIÓN SEGÚN FINANCIADOR

	Altas	%
Financiación pública	174	96,13
Mutualidades públicas	1	0,55
Empresas colaboradoras	0	0,00
Mut. acciden. trabajo y enf. prof.	0	0,00
Compañías accidente tráfico	0	0,00
Varios y Particulares	3	1,66
Convenios internacionales	2	1,10
Instituciones penitenciarias	1	0,55
Entidades privadas	0	0,00

INFORMACIÓN POR GRUPO DE HOSPITALES

	Altas	%	E.M
Grupo 1	41	22,65	3,59
Grupo 2	54	29,83	4,09
Grupo 3	42	23,20	4,12
Grupo 4	43	23,76	3,51
Grupo 5	1	0,55	14,00

DIAGNÓSTICO PRINCIPAL

	Nº	%
995.1 EDEMA ANGIONEUROTICO	89	49,17
995.0 OTRO SHOCK ANAFILACTICO	59	32,60
995.3 ALERGIA, SIN ESPECIFICAR	12	6,63
995.65 SHOCK ANAFILACTICO DEBIDO A PESCADO	7	3,87
995.62 SHOCK ANAFILACTICO DEBIDO A CRUSTACEOS	4	2,21

PROCEDIMIENTO QUIRÚRGICO QUE AFECTA A LA AGRUPACIÓN

Nº %

GRD 448 REACCIONES ALERGICAS EDAD<18
CDM 21 LESIONES, ENVENENAMIENTOS Y EFECTOS TÓXICOS DE FÁRMACOS
PESO 0,4006 TIPO MÉDICO

DATOS GENERALES

Altas totales	94
Porcentaje sobre el total de altas	0,01
Diagnósticos por alta	1,96
Estancia media bruta	2,63
Desviación estándar	2,58
Coefficiente de variación	0,98
Punto de corte	7,00
Porcentaje de casos extremos	18,09
Estancia media depurada	2,58

DISTRIBUCIÓN POR EDAD

	Altas	%
< 1 año	11	11,70
1-14 años	83	88,30
15-34 años	0	0,00
35-49 años	0	0,00
50-64 años	0	0,00
65-79 años	0	0,00
> 80 años	0	0,00

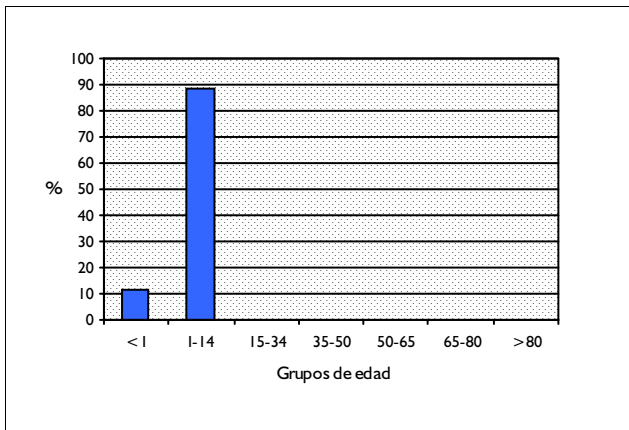

DISTRIBUCIÓN POR SEXO

	Altas	%
Hombres	53	56,38
Mujeres	41	43,62

DISTRIBUCIÓN SEGÚN INGRESO

	Altas	%
Urgente	85	90,43
Programado	9	9,57

DISTRIBUCION POR DÍAS DE ESTANCIA

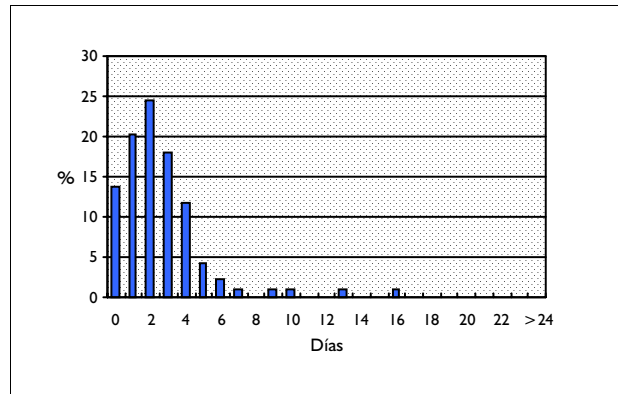

DISTRIBUCIÓN SEGÚN TIPO DE ALTA

	Altas	%
Domicilio	94	100,00
Traslado a otro hospital	0	0,00
Alta voluntaria	0	0,00
Éxito	0	0,00
Traslado a centro sociosanitario	0	0,00

DISTRIBUCIÓN SEGÚN FINANCIADOR

	Altas	%
Financiación pública	90	95,74
Mutualidades públicas	1	1,06
Empresas colaboradoras	0	0,00
Mut. acciden. trabajo y enf. prof.	0	0,00
Compañías accidente tráfico	0	0,00
Varios y Particulares	0	0,00
Convenios internacionales	0	0,00
Instituciones penitenciarias	0	0,00
Entidades privadas	0	0,00

INFORMACIÓN POR GRUPO DE HOSPITALES

	Altas	%	E.M
Grupo 1	14	14,89	2,07
Grupo 2	41	43,62	2,37
Grupo 3	19	20,21	2,21
Grupo 4	18	19,15	3,67
Grupo 5	2	2,13	6,50

DIAGNÓSTICO PRINCIPAL

	Nº	%
995.1 EDEMA ANGIONEUROTICO	57	60,64
999.5 OTRA REACCION A SUEROS QUE COMPLICA ATENCION MEDICA	12	12,77
995.0 OTRO SHOCK ANAFILACTICO	12	12,77
995.3 ALERGIA, SIN ESPECIFICAR	6	6,38
995.60 SHOCK ANAFILACTICO DEBIDO A ALIMENTO NO ESPECIFICADO	5	5,32

PROCEDIMIENTO QUIRÚRGICO QUE AFECTA A LA AGRUPACIÓN

Nº %

GRD 449 ENVENENAMIENTO & EFECTO TOXICO DE DROGAS EDAD>17 CON CC
CDM 21 LESIONES, ENVENENAMIENTOS Y EFECTOS TÓXICOS DE FÁRMACOS
PESO 1,0831 TIPO MÉDICO

DATOS GENERALES

Altas totales	882
Porcentaje sobre el total de altas	0,08
Diagnósticos por alta	6,73
Estancia media bruta	8,43
Desviación estándar	10,75
Coefficiente de variación	1,27
Punto de corte	23,00
Porcentaje de casos extremos	6,58
Estancia media depurada	6,91

DISTRIBUCIÓN POR EDAD

	Altas	%
< 1 año	0	0,00
1-14 años	0	0,00
15-34 años	269	30,50
35-49 años	142	16,10
50-64 años	113	12,81
65-79 años	222	25,17
> 80 años	136	15,42

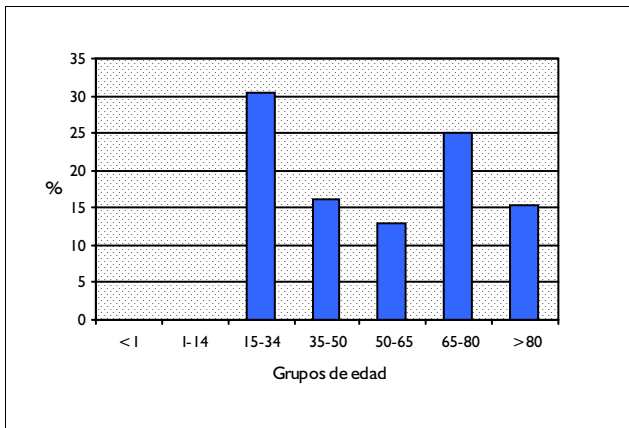

DISTRIBUCIÓN POR SEXO

	Altas	%
Hombres	422	47,85
Mujeres	459	52,04

DISTRIBUCIÓN SEGÚN INGRESO

	Altas	%
Urgente	821	93,08
Programado	61	6,92

DISTRIBUCION POR DÍAS DE ESTANCIA

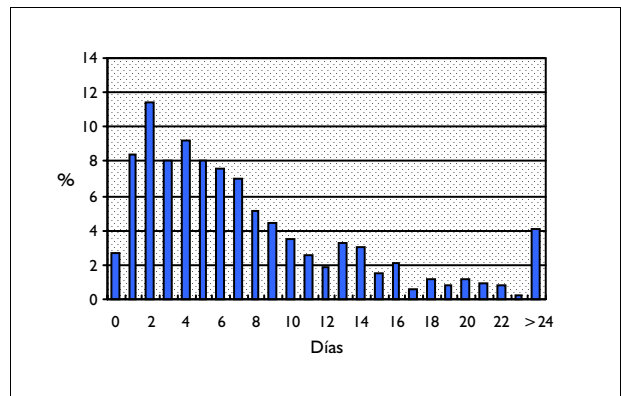

DISTRIBUCIÓN SEGÚN TIPO DE ALTA

	Altas	%
Domicilio	801	90,82
Traslado a otro hospital	33	3,74
Alta voluntaria	26	2,95
Éxito	21	2,38
Traslado a centro sociosanitario	0	0,00

DISTRIBUCIÓN SEGÚN FINANCIADOR

	Altas	%
Financiación pública	821	93,08
Mutualidades públicas	5	0,57
Empresas colaboradoras	3	0,34
Mut. acciden. trabajo y enf. prof.	3	0,34
Compañías accidente tráfico	0	0,00
Varios y Particulares	11	1,25
Convenios internacionales	5	0,57
Instituciones penitenciarias	14	1,59
Entidades privadas	0	0,00

INFORMACIÓN POR GRUPO DE HOSPITALES

	Altas	%	E.M
Grupo 1	130	14,74	5,93
Grupo 2	262	29,71	8,29
Grupo 3	185	20,98	7,84
Grupo 4	303	34,35	10,00
Grupo 5	2	0,23	7,50

DIAGNÓSTICO PRINCIPAL

	Nº	%
995.2 EFECTO ADVERSO NEOM DE FARMAC/SUST MEDICAMENT/SUST BIOLOGICA	172	19,50
969.4 ENVENENAMIENTO POR TRANQUILIZANTES BASADOS EN BENZODIACEPINA	100	11,34
972.1 ENVENENAMIENTO POR GLUCOSIDOS CARDIOTONICOS Y SIMILARES	56	6,35
977.9 ENVENENAMIENTO POR FARMACO O MEDICAMENTO NO ESPECIFICADO	38	4,31
969.0 ENVENENAMIENTO POR ANTIDEPRESIVOS	31	3,51

PROCEDIMIENTO QUIRÚRGICO QUE AFECTA A LA AGRUPACIÓN

Nº %

GRD 450
CDM 21
PESO 0,5372

ENVENENAMIENTO & EFECTO TOXICO DE DROGAS EDAD>17 SIN CC
LESIONES, ENVENENAMIENTOS Y EFECTOS TÓXICOS DE FÁRMACOS
TIPO MÉDICO

DATOS GENERALES

Altas totales	1.395
Porcentaje sobre el total de altas	0,12
Diagnósticos por alta	4,66
Estancia media bruta	5,25
Desviación estándar	7,68
Coefficiente de variación	1,46
Punto de corte	14,50
Porcentaje de casos extremos	10,68
Estancia media depurada	4,10

DISTRIBUCIÓN POR EDAD

	Altas	%
< 1 año	0	0,00
1-14 años	0	0,00
15-34 años	606	43,44
35-49 años	330	23,66
50-64 años	196	14,05
65-79 años	183	13,12
> 80 años	80	5,73

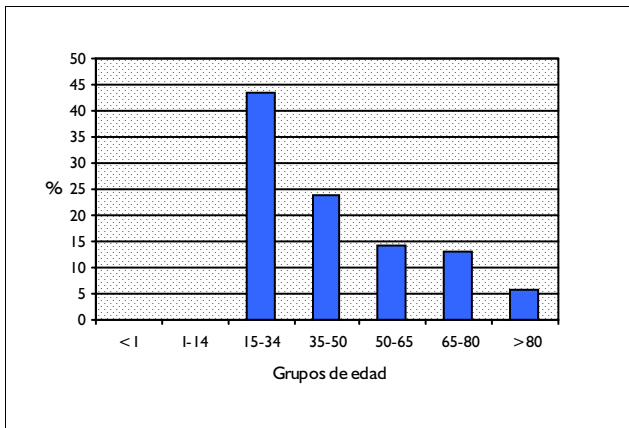

DISTRIBUCIÓN POR SEXO

	Altas	%
Hombres	576	41,29
Mujeres	818	58,64

DISTRIBUCIÓN SEGÚN INGRESO

	Altas	%
Urgente	1.360	97,49
Programado	35	2,51

DISTRIBUCION POR DÍAS DE ESTANCIA

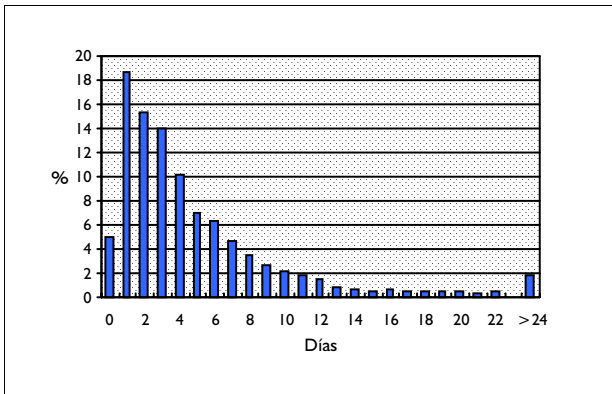

DISTRIBUCIÓN SEGÚN TIPO DE ALTA

	Altas	%
Domicilio	1.280	91,76
Traslado a otro hospital	63	4,52
Alta voluntaria	43	3,08
Éxito	9	0,65
Traslado a centro sociosanitario	0	0,00

DISTRIBUCIÓN SEGÚN FINANCIADOR

	Altas	%
Financiación pública	1.284	92,04
Mutualidades públicas	3	0,22
Empresas colaboradoras	12	0,86
Mut. acciden. trabajo y enf. prof.	19	1,36
Compañías accidente tráfico	1	0,07
Varios y Particulares	30	2,15
Convenios internacionales	3	0,22
Instituciones penitenciarias	23	1,65
Entidades privadas	3	0,22

INFORMACIÓN POR GRUPO DE HOSPITALES

	Altas	%	E.M
Grupo 1	200	14,34	4,15
Grupo 2	448	32,11	5,06
Grupo 3	334	23,94	4,24
Grupo 4	411	29,46	6,82
Grupo 5	2	0,14	4,00

DIAGNÓSTICO PRINCIPAL

	Nº	%	
969.4	ENVENENAMIENTO POR TRANQUILIZANTES BASADOS EN BENZODIACEPINA	280	20,07
995.2	EFECTO ADVERSO NEOM DE FARMAC/SUST MEDICAMENT/SUST BIOLÓGICA	100	7,17
977.9	ENVENENAMIENTO POR FARMACO O MEDICAMENTO NO ESPECIFICADO	91	6,52
969.0	ENVENENAMIENTO POR ANTIDEPRESIVOS	91	6,52
983.2	EFECTO TOXICO DE ALCALOIDEOS CAUSTICOS	78	5,59

PROCEDIMIENTO QUIRÚRGICO QUE AFECTA A LA AGRUPACIÓN

Nº %

GRD 451 ENVENENAMIENTO & EFECTO TOXICO DE DROGAS EDAD<18
CDM 21 LESIONES, ENVENENAMIENTOS Y EFECTOS TÓXICOS DE FÁRMACOS
PESO 0,5023 TIPO MÉDICO

DATOS GENERALES

Altas totales	1.104
Porcentaje sobre el total de altas	0,10
Diagnósticos por alta	2,70
Estancia media bruta	2,05
Desviación estándar	2,79
Coefficiente de variación	1,36
Punto de corte	3,50
Porcentaje de casos extremos	23,10
Estancia media depurada	1,57

DISTRIBUCIÓN POR EDAD

	Altas	%
< 1 año	47	4,26
1-14 años	899	81,43
15-34 años	158	14,31
35-49 años	0	0,00
50-64 años	0	0,00
65-79 años	0	0,00
> 80 años	0	0,00

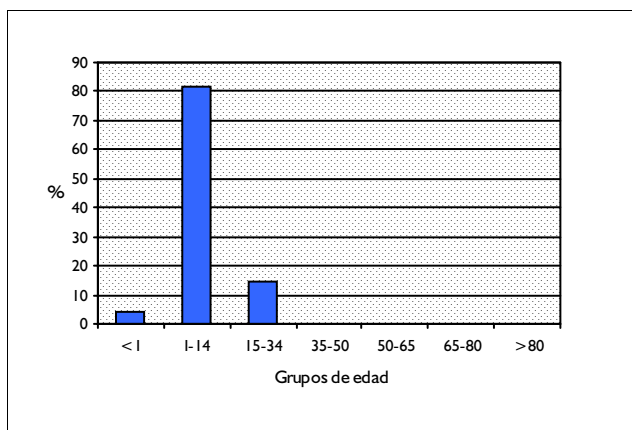

DISTRIBUCIÓN POR SEXO

	Altas	%
Hombres	556	50,36
Mujeres	548	49,64

DISTRIBUCIÓN SEGÚN INGRESO

	Altas	%
Urgente	1.077	97,55
Programado	27	2,45

DISTRIBUCION POR DÍAS DE ESTANCIA

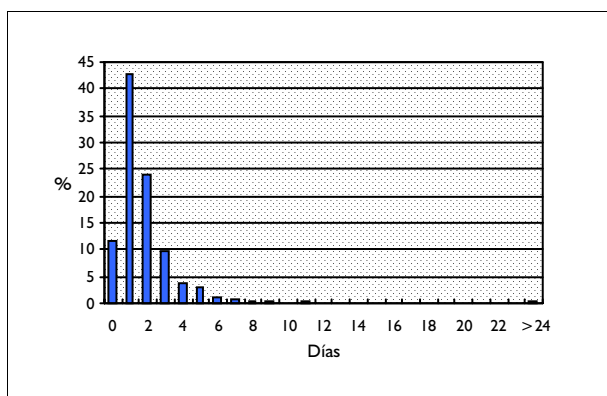

DISTRIBUCIÓN SEGÚN TIPO DE ALTA

	Altas	%
Domicilio	1.078	97,64
Traslado a otro hospital	13	1,18
Alta voluntaria	12	1,09
Éxito	0	0,00
Traslado a centro sociosanitario	0	0,00

DISTRIBUCIÓN SEGÚN FINANCIADOR

	Altas	%
Financiación pública	1.028	93,12
Mutualidades públicas	6	0,54
Empresas colaboradoras	4	0,36
Mut. acciden. trabajo y enf. prof.	1	0,09
Compañías accidente tráfico	0	0,00
Varios y Particulares	43	3,89
Convenios internacionales	3	0,27
Instituciones penitenciarias	11	1,00
Entidades privadas	2	0,18

INFORMACIÓN POR GRUPO DE HOSPITALES

	Altas	%	E.M
Grupo 1	155	14,04	1,76
Grupo 2	377	34,15	1,69
Grupo 3	222	20,11	2,24
Grupo 4	303	27,45	2,36
Grupo 5	47	4,26	3,02

DIAGNÓSTICO PRINCIPAL

	Nº	%
965.4 ENVENENAMIENTO POR ANALGESICOS AROMATICOS, NCOC	176	15,94
983.2 EFECTO TOXICO DE ALCALOIDES CAUSTICOS	84	7,61
969.4 ENVENENAMIENTO POR TRANQUILIZANTES BASADOS EN BENZODIACEPINA	78	7,07
986 EFECTO TOXICO DE MONOXIDO DE CARBONO	61	5,53
963.0 ENVENENAMIENTO POR ANTIALERGICOS/ANTIEMETICOS	41	3,71

PROCEDIMIENTO QUIRÚRGICO QUE AFECTA A LA AGRUPACIÓN

Nº %

GRD 452 **COMPLICACIONES DE TRATAMIENTO CON CC**
 CDM 21 **LESIONES, ENVENENAMIENTOS Y EFECTOS TÓXICOS DE FÁRMACOS**
 PESO 0,9907 **TIPO MÉDICO**

DATOS GENERALES

Altas totales	576
Porcentaje sobre el total de altas	0,05
Diagnósticos por alta	5,27
Estancia media bruta	8,35
Desviación estándar	9,52
Coefficiente de variación	1,14
Punto de corte	20,50
Porcentaje de casos extremos	10,42
Estancia media depurada	6,38

DISTRIBUCIÓN POR EDAD

	Altas	%
< 1 año	4	0,69
1-14 años	14	2,43
15-34 años	57	9,90
35-49 años	67	11,63
50-64 años	149	25,87
65-79 años	230	39,93
> 80 años	55	9,55

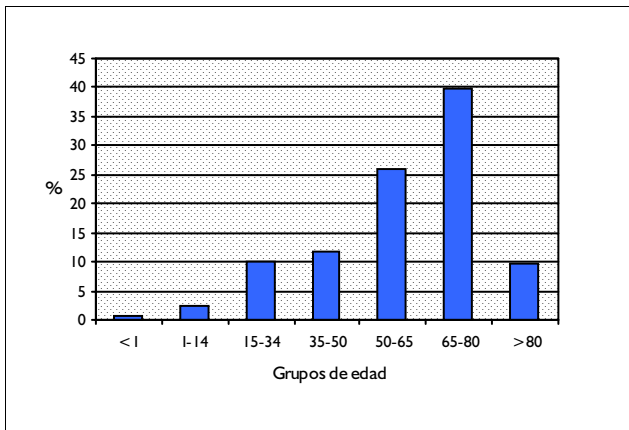

DISTRIBUCIÓN POR SEXO

	Altas	%
Hombres	354	61,46
Mujeres	222	38,54

DISTRIBUCIÓN SEGÚN INGRESO

	Altas	%
Urgente	458	79,51
Programado	118	20,49

DISTRIBUCION POR DÍAS DE ESTANCIA

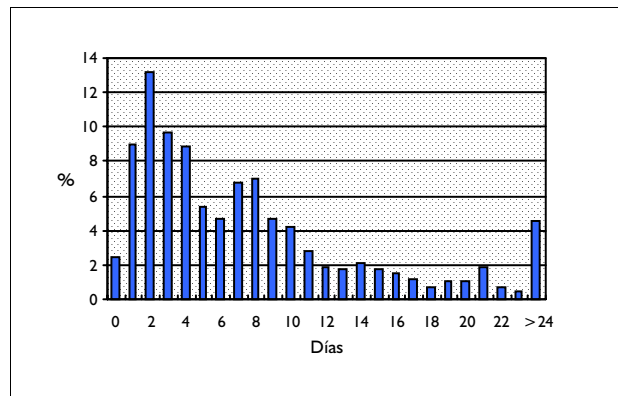

DISTRIBUCIÓN SEGÚN TIPO DE ALTA

	Altas	%
Domicilio	550	95,49
Traslado a otro hospital	14	2,43
Alta voluntaria	1	0,17
Éxito	11	1,91
Traslado a centro sociosanitario	0	0,00

DISTRIBUCIÓN SEGÚN FINANCIADOR

	Altas	%
Financiación pública	562	97,57
Mutualidades públicas	1	0,17
Empresas colaboradoras	2	0,35
Mut. acciden. trabajo y enf. prof.	0	0,00
Compañías accidente tráfico	0	0,00
Varios y Particulares	4	0,69
Convenios internacionales	0	0,00
Instituciones penitenciarias	3	0,52
Entidades privadas	0	0,00

INFORMACIÓN POR GRUPO DE HOSPITALES

	Altas	%	E.M
Grupo 1	63	10,94	8,81
Grupo 2	163	28,30	7,78
Grupo 3	130	22,57	7,15
Grupo 4	216	37,50	9,29
Grupo 5	4	0,69	12,25

DIAGNÓSTICO PRINCIPAL

	Nº	%
998.11 HEMORRAGIA QUE COMPLICA UN PROCEDIMIENTO	118	20,49
998.12 HEMATOMA QUE COMPLICA UN PROCEDIMIENTO	66	11,46
996.59 COMPL.MECAN. POR OTROS IMPLANTES/DISPOSITIVOS INTERNOS NCOC	64	11,11
998.6 FISTULA POSTOPERATORIA PERSISTENTE	59	10,24
998.89 OTRAS COMPLICACIONES ESPECIFICADAS DE PROCEDIMIENTO	45	7,81

PROCEDIMIENTO QUIRÚRGICO QUE AFECTA A LA AGRUPACIÓN

Nº %

GRD 453 **COMPLICACIONES DE TRATAMIENTO SIN CC**
CDM 21 **LESIONES, ENVENENAMIENTOS Y EFECTOS TÓXICOS DE FÁRMACOS**
PESO 0,6128 **TIPO MÉDICO**

DATOS GENERALES

Altas totales	1.353
Porcentaje sobre el total de altas	0,12
Diagnósticos por alta	2,68
Estancia media bruta	5,92
Desviación estándar	7,17
Coefficiente de variación	1,21
Punto de corte	17,00
Porcentaje de casos extremos	8,43
Estancia media depurada	4,75

DISTRIBUCIÓN POR EDAD

	Altas	%
< 1 año	20	1,48
1-14 años	74	5,47
15-34 años	210	15,52
35-49 años	252	18,63
50-64 años	305	22,54
65-79 años	397	29,34
> 80 años	95	7,02

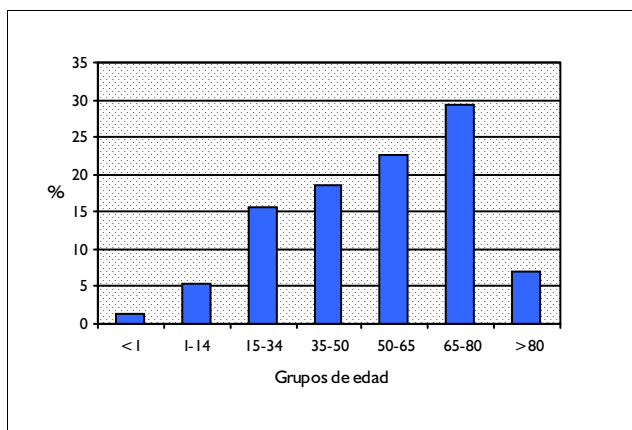

DISTRIBUCIÓN POR SEXO

	Altas	%
Hombres	667	49,30
Mujeres	686	50,70

DISTRIBUCIÓN SEGÚN INGRESO

	Altas	%
Urgente	1.077	79,60
Programado	276	20,40

DISTRIBUCION POR DÍAS DE ESTANCIA

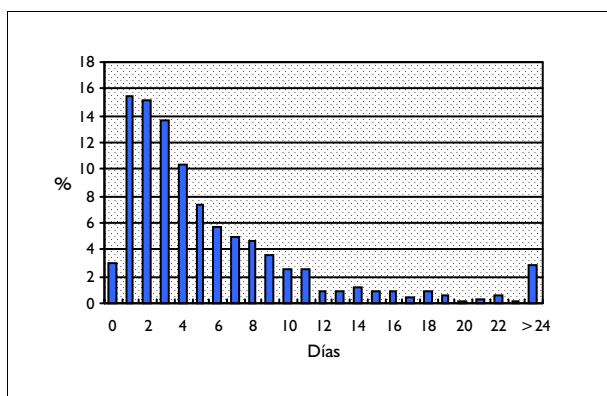

DISTRIBUCIÓN SEGÚN TIPO DE ALTA

	Altas	%
Domicilio	1.329	98,23
Traslado a otro hospital	17	1,26
Alta voluntaria	5	0,37
Éxito	2	0,15
Traslado a centro sociosanitario	0	0,00

DISTRIBUCIÓN SEGÚN FINANCIADOR

	Altas	%
Financiación pública	1.300	96,08
Mutualidades públicas	1	0,07
Empresas colaboradoras	4	0,30
Mut. acciden. trabajo y enf. prof.	1	0,07
Compañías accidente tráfico	7	0,52
Varios y Particulares	8	0,59
Convenios internacionales	0	0,00
Instituciones penitenciarias	8	0,59
Entidades privadas	1	0,07

INFORMACIÓN POR GRUPO DE HOSPITALES

	Altas	%	E.M
Grupo 1	154	11,38	5,27
Grupo 2	453	33,48	5,83
Grupo 3	290	21,43	5,61
Grupo 4	434	32,08	6,59
Grupo 5	22	1,63	2,82

DIAGNÓSTICO PRINCIPAL

	Nº	%
998.11 HEMORRAGIA QUE COMPLICA UN PROCEDIMIENTO	362	26,76
998.12 HEMATOMA QUE COMPLICA UN PROCEDIMIENTO	249	18,40
998.89 OTRAS COMPLICACIONES ESPECIFICADAS DE PROCEDIMIENTO	221	16,33
998.6 FISTULA POSTOPERATORIA PERSISTENTE	100	7,39
998.3 DISRUPCION DE HERIDA POSTOPERATORIA	86	6,36

PROCEDIMIENTO QUIRÚRGICO QUE AFECTA A LA AGRUPACIÓN

Nº %

GRD 454
CDM 21
PESO 0,9865

OTROS DIAGNOSTICOS DE LESION, ENVENENAMIENTO & EFECTO TOXICO CON CC
LESIONES, ENVENENAMIENTOS Y EFECTOS TÓXICOS DE FÁRMACOS
TIPO MÉDICO

DATOS GENERALES

Altas totales	78
Porcentaje sobre el total de altas	0,01
Diagnósticos por alta	5,83
Estancia media bruta	8,51
Desviación estándar	10,75
Coefficiente de variación	1,26
Punto de corte	29,50
Porcentaje de casos extremos	5,13
Estancia media depurada	6,85

DISTRIBUCIÓN POR EDAD

	Altas	%
< 1 año	3	3,85
1-14 años	7	8,97
15-34 años	16	20,51
35-49 años	13	16,67
50-64 años	16	20,51
65-79 años	15	19,23
> 80 años	8	10,26

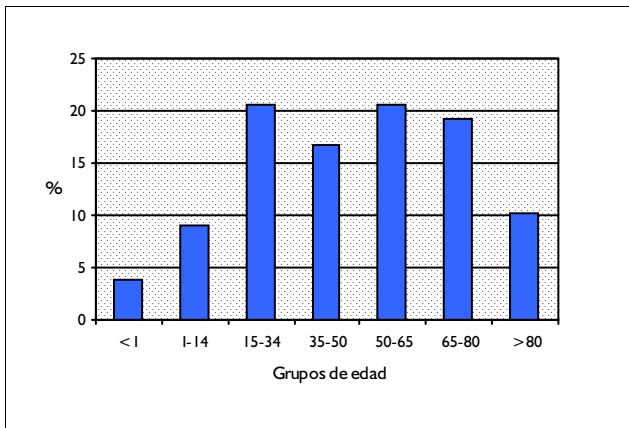

DISTRIBUCIÓN POR SEXO

	Altas	%
Hombres	50	64,10
Mujeres	28	35,90

DISTRIBUCIÓN SEGÚN INGRESO

	Altas	%
Urgente	70	89,74
Programado	8	10,26

DISTRIBUCION POR DÍAS DE ESTANCIA

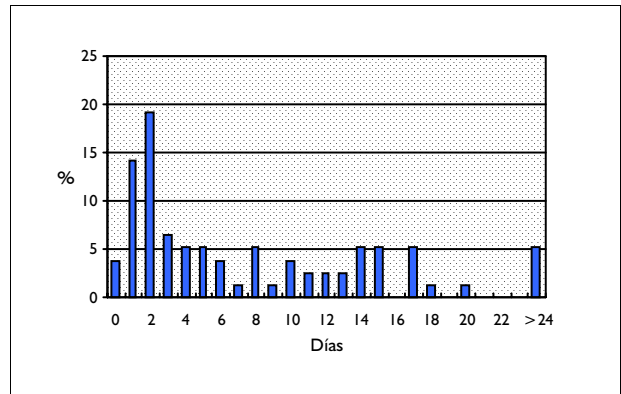

DISTRIBUCIÓN SEGÚN TIPO DE ALTA

	Altas	%
Domicilio	74	94,87
Traslado a otro hospital	0	0,00
Alta voluntaria	0	0,00
Éxito	4	5,13
Traslado a centro sociosanitario	0	0,00

DISTRIBUCIÓN SEGÚN FINANCIADOR

	Altas	%
Financiación pública	62	79,49
Mutualidades públicas	0	0,00
Empresas colaboradoras	1	1,28
Mut. acciden. trabajo y enf. prof.	2	2,56
Compañías accidente tráfico	3	3,85
Varios y Particulares	2	2,56
Convenios internacionales	1	1,28
Instituciones penitenciarias	4	5,13
Entidades privadas	2	2,56

INFORMACIÓN POR GRUPO DE HOSPITALES

	Altas	%	E.M
Grupo 1	12	15,38	10,25
Grupo 2	24	30,77	7,13
Grupo 3	14	17,95	9,93
Grupo 4	27	34,62	8,26
Grupo 5	1	1,28	8,00

DIAGNÓSTICO PRINCIPAL

	Nº	%
990 EFECTOS DE RADIACION, NO ESPECIFICADO	17	21,79
991.6 HIPOTERMIA	9	11,54
994.1 AHOGAMIENTO Y SUMERSION NO FATAL	9	11,54
V71.4 OBSERVACION DESPUES DE OTRO TIPO DE ACCIDENTE	6	7,69
994.7 ASFIXIA Y ESTRANGULACION	6	7,69

PROCEDIMIENTO QUIRÚRGICO QUE AFECTA A LA AGRUPACIÓN

Nº %

GRD 455 OTROS DIAGNOSTICOS DE LESION, ENVENENAMIENTO & EFECTO TOXICO SIN CC
 CDM 21 LESIONES, ENVENENAMIENTOS Y EFECTOS TÓXICOS DE FÁRMACOS
 PESO 0,3631 TIPO MÉDICO

DATOS GENERALES

Altas totales	236
Porcentaje sobre el total de altas	0,02
Diagnósticos por alta	2,55
Estancia media bruta	3,52
Desviación estándar	8,13
Coefficiente de variación	2,31
Punto de corte	8,50
Porcentaje de casos extremos	11,86
Estancia media depurada	2,26

DISTRIBUCIÓN POR EDAD

	Altas	%
< 1 año	9	3,81
1-14 años	102	43,22
15-34 años	56	23,73
35-49 años	23	9,75
50-64 años	19	8,05
65-79 años	23	9,75
> 80 años	4	1,69

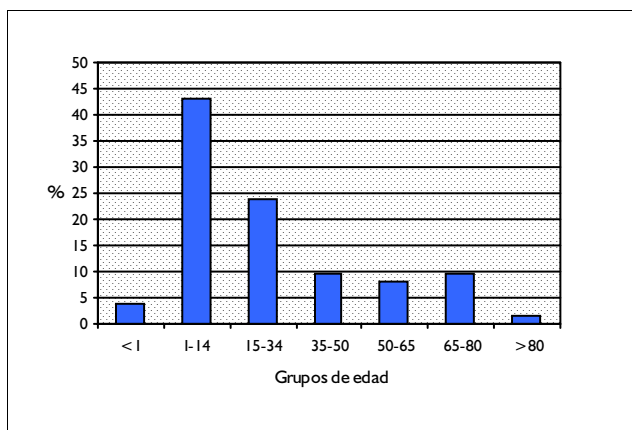

DISTRIBUCIÓN POR SEXO

	Altas	%
Hombres	136	57,63
Mujeres	100	42,37

DISTRIBUCIÓN SEGÚN INGRESO

	Altas	%
Urgente	213	90,25
Programado	23	9,75

DISTRIBUCION POR DÍAS DE ESTANCIA

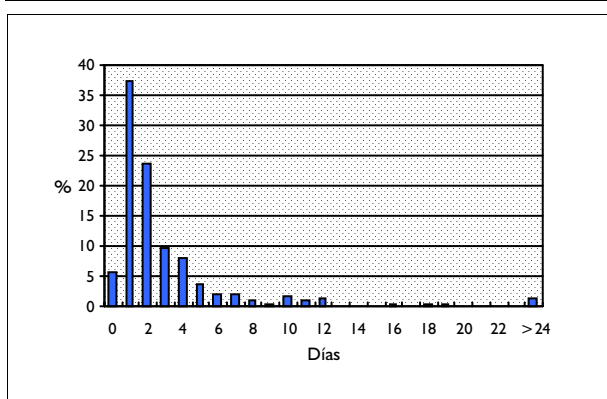

DISTRIBUCIÓN SEGÚN TIPO DE ALTA

	Altas	%
Domicilio	225	95,34
Traslado a otro hospital	4	1,69
Alta voluntaria	4	1,69
Éxito	2	0,85
Traslado a centro sociosanitario	1	0,42

DISTRIBUCIÓN SEGÚN FINANCIADOR

	Altas	%
Financiación pública	168	71,19
Mutualidades públicas	1	0,42
Empresas colaboradoras	1	0,42
Mut. acciden. trabajo y enf. prof.	3	1,27
Compañías accidente tráfico	23	9,75
Varios y Particulares	22	9,32
Convenios internacionales	5	2,12
Instituciones penitenciarias	6	2,54
Entidades privadas	2	0,85

INFORMACIÓN POR GRUPO DE HOSPITALES

	Altas	%	E.M
Grupo 1	51	21,61	2,41
Grupo 2	65	27,54	3,48
Grupo 3	27	11,44	2,93
Grupo 4	89	37,71	3,27
Grupo 5	4	1,69	27,75

DIAGNÓSTICO PRINCIPAL

	Nº	%
V71.4 OBSERVACION DESPUES DE OTRO TIPO DE ACCIDENTE	79	33,47
994.1 AHOGAMIENTO Y SUMERSION NO FATAL	66	27,97
992.0 GOLPE DE CALOR E INSOLACION	20	8,47
994.7 ASFIXIA Y ESTRANGULACION	11	4,66
958.8 OTRAS COMPLICACIONES PRECOCES DE LOS TRAUMATISMOS	10	4,24

PROCEDIMIENTO QUIRÚRGICO QUE AFECTA A LA AGRUPACIÓN

Nº %

GRD 582 LESIONES EXCEPTO TRAUMA MULTIPLE CON CC MAYOR
CDM 21 LESIONES, ENVENENAMIENTOS Y EFECTOS TÓXICOS DE FÁRMACOS
PESO 2,1377 TIPO MÉDICO

DATOS GENERALES

Altas totales	1.008
Porcentaje sobre el total de altas	0,09
Diagnósticos por alta	7,40
Estancia media bruta	10,71
Desviación estándar	13,38
Coefficiente de variación	1,25
Punto de corte	26,50
Porcentaje de casos extremos	9,13
Estancia media depurada	7,84

DISTRIBUCIÓN POR EDAD

	Altas	%
< 1 año	3	0,30
1-14 años	37	3,67
15-34 años	262	25,99
35-49 años	178	17,66
50-64 años	151	14,98
65-79 años	254	25,20
> 80 años	123	12,20

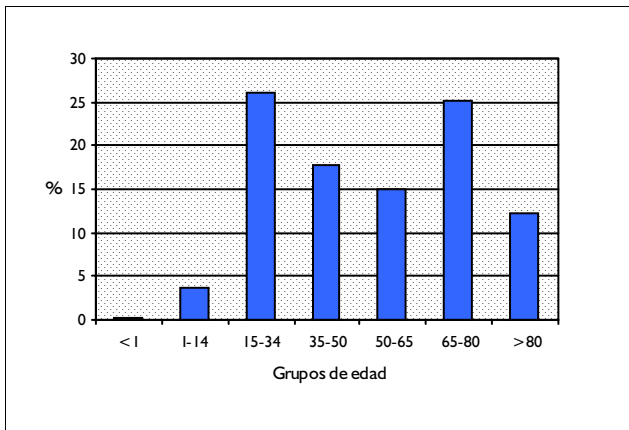

DISTRIBUCIÓN POR SEXO

	Altas	%
Hombres	589	58,43
Mujeres	419	41,57

DISTRIBUCIÓN SEGÚN INGRESO

	Altas	%
Urgente	931	92,36
Programado	77	7,64

DISTRIBUCION POR DÍAS DE ESTANCIA

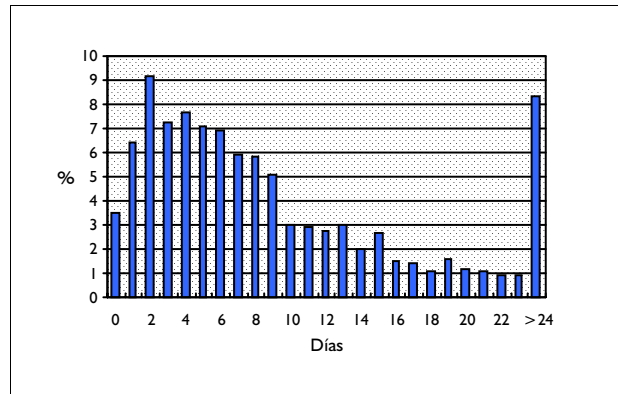

DISTRIBUCIÓN SEGÚN TIPO DE ALTA

	Altas	%
Domicilio	785	77,88
Traslado a otro hospital	65	6,45
Alta voluntaria	23	2,28
Éxito	133	13,19
Traslado a centro sociosanitario	1	0,10

DISTRIBUCIÓN SEGÚN FINANCIADOR

	Altas	%
Financiación pública	876	86,90
Mutualidades públicas	3	0,30
Empresas colaboradoras	11	1,09
Mut. acciden. trabajo y enf. prof.	16	1,59
Compañías accidente tráfico	25	2,48
Varios y Particulares	26	2,58
Convenios internacionales	6	0,60
Instituciones penitenciarias	19	1,88
Entidades privadas	7	0,69

INFORMACIÓN POR GRUPO DE HOSPITALES

	Altas	%	E.M
Grupo 1	98	9,72	7,40
Grupo 2	322	31,94	10,76
Grupo 3	194	19,25	10,16
Grupo 4	386	38,29	11,33
Grupo 5	8	0,79	32,25

DIAGNÓSTICO PRINCIPAL

	Nº	%
969.4 ENVENENAMIENTO POR TRANQUILIZANTES BASADOS EN BENZODIACEPINA	93	9,23
995.2 EFECTO ADVERSO NEOM DE FARMAC/SUST MEDICAMENT/SUST BIOLÓGICA	51	5,06
998.6 FISTULA POSTOPERATORIA PERSISTENTE	49	4,86
994.1 AHOGAMIENTO Y SUMERSION NO FATAL	38	3,77
965.01 ENVENENAMIENTO POR HEROINA	38	3,77

PROCEDIMIENTO QUIRÚRGICO QUE AFECTA A LA AGRUPACIÓN

Nº %

GRD 583 PROCEDIMIENTOS PARA LESIONES EXCEPTO TRAUMA MULTIPLE CON CC MAYOR
CDM 21 LESIONES, ENVENENAMIENTOS Y EFECTOS TÓXICOS DE FÁRMACOS
PESO 4,1959 TIPO QUIRÚRGICO

DATOS GENERALES

Altas totales	286
Porcentaje sobre el total de altas	0,03
Diagnósticos por alta	6,56
Estancia media bruta	24,44
Desviación estándar	33,45
Coefficiente de variación	1,37
Punto de corte	58,00
Porcentaje de casos extremos	8,39
Estancia media depurada	17,96

DISTRIBUCIÓN POR EDAD

	Altas	%
< 1 año	0	0,00
1-14 años	10	3,50
15-34 años	47	16,43
35-49 años	44	15,38
50-64 años	64	22,38
65-79 años	94	32,87
> 80 años	27	9,44

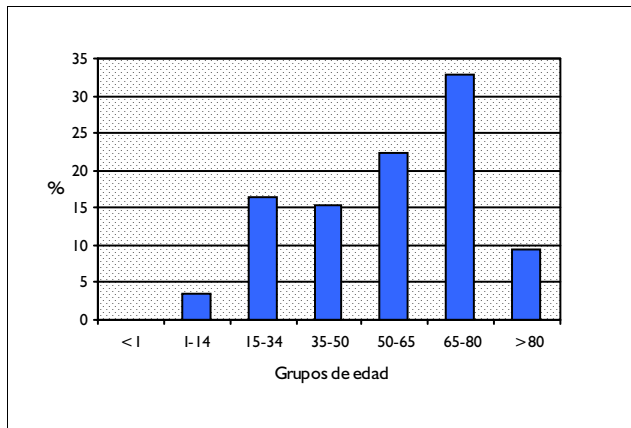

DISTRIBUCIÓN POR SEXO

	Altas	%
Hombres	172	60,14
Mujeres	113	39,51

DISTRIBUCIÓN SEGÚN INGRESO

	Altas	%
Urgente	201	70,28
Programado	85	29,72

DISTRIBUCION POR DÍAS DE ESTANCIA

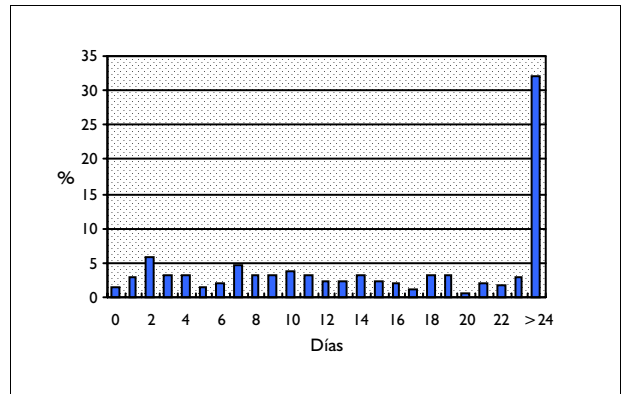

DISTRIBUCIÓN SEGÚN TIPO DE ALTA

	Altas	%
Domicilio	236	82,52
Traslado a otro hospital	14	4,90
Alta voluntaria	0	0,00
Éxito	35	12,24
Traslado a centro sociosanitario	1	0,35

DISTRIBUCIÓN SEGÚN FINANCIADOR

	Altas	%
Financiación pública	241	84,27
Mutualidades públicas	0	0,00
Empresas colaboradoras	2	0,70
Mut. acciden. trabajo y enf. prof.	7	2,45
Compañías accidente tráfico	18	6,29
Varios y Particulares	2	0,70
Convenios internacionales	0	0,00
Instituciones penitenciarias	6	2,10
Entidades privadas	2	0,70

INFORMACIÓN POR GRUPO DE HOSPITALES

	Altas	%	E.M
Grupo 1	26	9,09	17,81
Grupo 2	71	24,83	28,77
Grupo 3	77	26,92	24,66
Grupo 4	111	38,81	23,22
Grupo 5	1	0,35	7,00

DIAGNÓSTICO PRINCIPAL

	Nº	%
998.6 FISTULA POSTOPERATORIA PERSISTENTE	41	14,34
996.59 COMPL.MECAN. POR OTROS IMPLANTES/DISPOSITIVOS INTERNOS NCOC	31	10,84
998.2 PUNCION/LACERACION ACCIDENTAL DURANTE PROCEDIMIENTO	27	9,44
998.3 DISRUPCION DE HERIDA POSTOPERATORIA	24	8,39
996.69 INFECC./INFLAM. POR OTRO DISPOS,IMPLANTE,INJERTO PROTES.INTER	20	6,99

PROCEDIMIENTO QUIRÚRGICO QUE AFECTA A LA AGRUPACIÓN

	Nº	%
86.22 DESBRIDAMIENTO EXCISIONAL DE HERIDA, INFECCION O QUEMADURA	16	5,61
54.0 INCISION DE PARED ABDOMINAL	14	4,91
81.53 REVISION DE SUSTITUCION DE CADERA	12	4,21
54.11 LAPAROTOMIA EXPLORATORIA	10	3,51
54.19 OTRA LAPAROTOMIA	9	3,16

GRD 752 **ENVENENAMIENTO POR PLOMO**
 CDM 21 **LESIONES, ENVENENAMIENTOS Y EFECTOS TÓXICOS DE FÁRMACOS**
 PESO 0,6922 **TIPO MÉDICO**

DATOS GENERALES

Altas totales	9
Porcentaje sobre el total de altas	0,00
Diagnósticos por alta	4,11
Estancia media bruta	16,00
Desviación estándar	10,42
Coefficiente de variación	0,65
Punto de corte	48,25
Porcentaje de casos extremos	0,00
Estancia media depurada	16,00

DISTRIBUCIÓN POR EDAD

	Altas	%
< 1 año	0	0,00
1-14 años	0	0,00
15-34 años	1	11,11
35-49 años	1	11,11
50-64 años	3	33,33
65-79 años	4	44,44
> 80 años	0	0,00

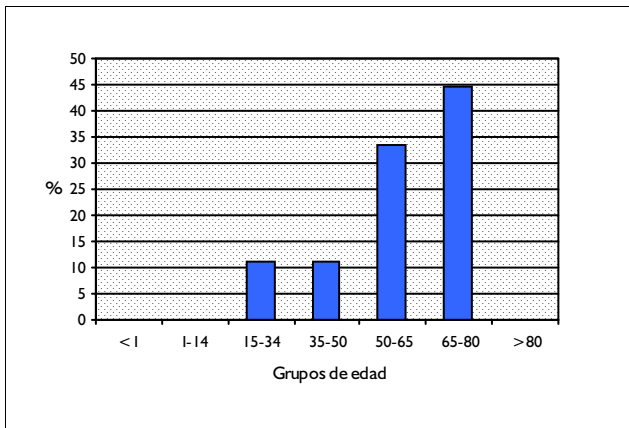

DISTRIBUCIÓN POR SEXO

	Altas	%
Hombres	5	55,56
Mujeres	3	33,33

DISTRIBUCIÓN SEGÚN INGRESO

	Altas	%
Urgente	8	88,89
Programado	1	11,11

DISTRIBUCION POR DÍAS DE ESTANCIA

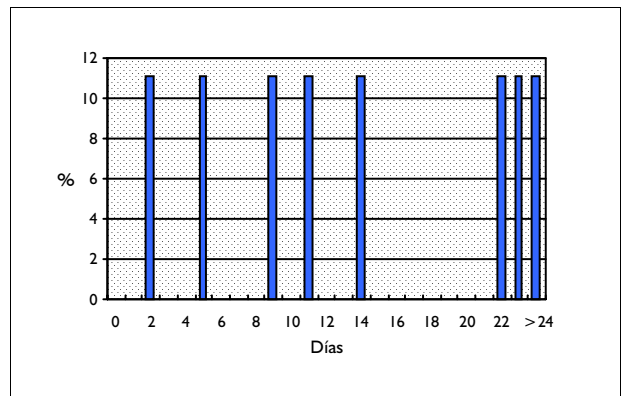

DISTRIBUCIÓN SEGÚN TIPO DE ALTA

	Altas	%
Domicilio	9	100,00
Traslado a otro hospital	0	0,00
Alta voluntaria	0	0,00
Éxito	0	0,00
Traslado a centro sociosanitario	0	0,00

DISTRIBUCIÓN SEGÚN FINANCIADOR

	Altas	%
Financiación pública	9	100,00
Mutualidades públicas	0	0,00
Empresas colaboradoras	0	0,00
Mut. acciden. trabajo y enf. prof.	0	0,00
Compañías accidente tráfico	0	0,00
Varios y Particulares	0	0,00
Convenios internacionales	0	0,00
Instituciones penitenciarias	0	0,00
Entidades privadas	0	0,00

INFORMACIÓN POR GRUPO DE HOSPITALES

	Altas	%	E.M
Grupo 1	4	44,44	16,50
Grupo 2	5	55,56	15,60
Grupo 3	0	0,00	
Grupo 4	0	0,00	
Grupo 5	0	0,00	

DIAGNÓSTICO PRINCIPAL

	Nº	%
984.9 EFECTO TOXICO DE COMPUESTO DE PLOMO NO ESPECIFICADO	9	100,00

PROCEDIMIENTO QUIRÚRGICO QUE AFECTA A LA AGRUPACIÓN

Nº	%
----	---

GRD 791 DESBRIDAMIENTO DE HERIDA POR LESIONES CON HERIDA ABIERTA
CDM 21 LESIONES, ENVENENAMIENTOS Y EFECTOS TÓXICOS DE FÁRMACOS
PESO 1,3723 TIPO QUIRÚRGICO

DATOS GENERALES

Altas totales	315
Porcentaje sobre el total de altas	0,03
Diagnósticos por alta	2,93
Estancia media bruta	11,73
Desviación estándar	11,82
Coefficiente de variación	1,01
Punto de corte	36,50
Porcentaje de casos extremos	5,71
Estancia media depurada	10,09

DISTRIBUCIÓN POR EDAD

	Altas	%
< 1 año	0	0,00
1-14 años	29	9,21
15-34 años	117	37,14
35-49 años	53	16,83
50-64 años	49	15,56
65-79 años	44	13,97
> 80 años	23	7,30

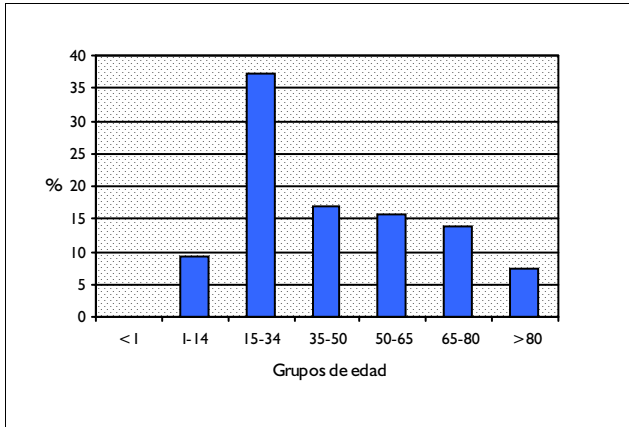

DISTRIBUCIÓN POR SEXO

	Altas	%
Hombres	226	71,75
Mujeres	89	28,25

DISTRIBUCIÓN SEGÚN INGRESO

	Altas	%
Urgente	280	88,89
Programado	35	11,11

DISTRIBUCION POR DÍAS DE ESTANCIA

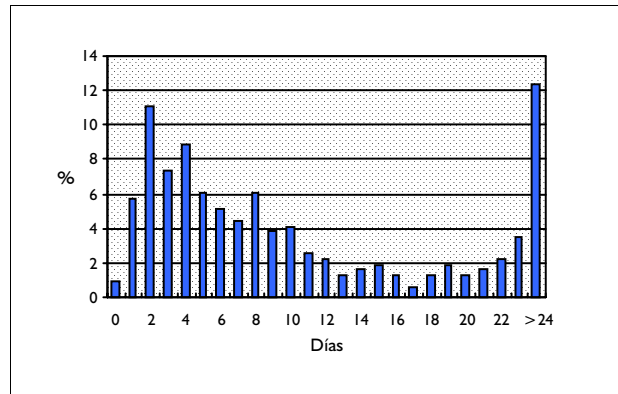

DISTRIBUCIÓN SEGÚN TIPO DE ALTA

	Altas	%
Domicilio	298	94,60
Traslado a otro hospital	14	4,44
Alta voluntaria	3	0,95
Éxito	0	0,00
Traslado a centro sociosanitario	0	0,00

DISTRIBUCIÓN SEGÚN FINANCIADOR

	Altas	%
Financiación pública	199	63,17
Mutualidades públicas	0	0,00
Empresas colaboradoras	2	0,63
Mut. acciden. trabajo y enf. prof.	34	10,79
Compañías accidente tráfico	37	11,75
Varios y Particulares	11	3,49
Convenios internacionales	2	0,63
Instituciones penitenciarias	15	4,76
Entidades privadas	2	0,63

INFORMACIÓN POR GRUPO DE HOSPITALES

	Altas	%	E.M
Grupo 1	48	15,24	9,02
Grupo 2	128	40,63	11,26
Grupo 3	36	11,43	10,11
Grupo 4	103	32,70	14,14
Grupo 5	0	0,00	

DIAGNÓSTICO PRINCIPAL

	Nº	%
891.1 HERIDA ABIERTA DE RODILLA/PIERNA/TOBILLO-COMPLICADA	118	37,46
890.1 HERIDA ABIERTA DE CADERA Y MUSLO-COMPLICADA	43	13,65
883.1 HERIDA ABIERTA DE DEDO(S) MANO-COMPLICADA	36	11,43
892.1 HERIDA ABIERTA DE PIE, SALVO DEDO(S) DE PIE-COMPLICADA	28	8,89
882.1 HERIDA ABIERTA DE MANO, SALVO DEDO(S)-COMPLICADA	25	7,94

PROCEDIMIENTO QUIRÚRGICO QUE AFECTA A LA AGRUPACIÓN

	Nº	%
86.22 DESBRIDAMIENTO EXCISIONAL DE HERIDA, INFECCION O QUEMADURA	315	100,00

**CATEGORIA DIAGNOSTICA PRINCIPAL 22:
QUEMADURAS**

GRD 456
CDM 22
PESO 0,7872

QUEMADURAS, CON TRASLADO A OTRO CENTRO DE AGUDOS
QUEMADURAS

DATOS GENERALES

Altas totales	66
Porcentaje sobre el total de altas	0,01
Diagnósticos por alta	5,45
Estancia media bruta	10,64
Desviación estándar	21,33
Coefficiente de variación	2,01
Punto de corte	21,63
Porcentaje de casos extremos	13,64
Estancia media depurada	3,88

DISTRIBUCIÓN POR EDAD

	Altas	%
< 1 año	3	4,55
1-14 años	13	19,70
15-34 años	22	33,33
35-49 años	8	12,12
50-64 años	10	15,15
65-79 años	5	7,58
> 80 años	5	7,58

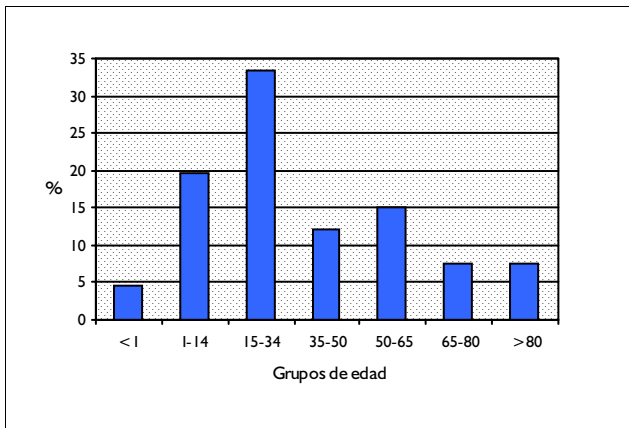

DISTRIBUCIÓN POR SEXO

	Altas	%
Hombres	36	54,55
Mujeres	30	45,45

DISTRIBUCIÓN SEGÚN INGRESO

	Altas	%
Urgente	62	93,94
Programado	4	6,06

DISTRIBUCION POR DÍAS DE ESTANCIA

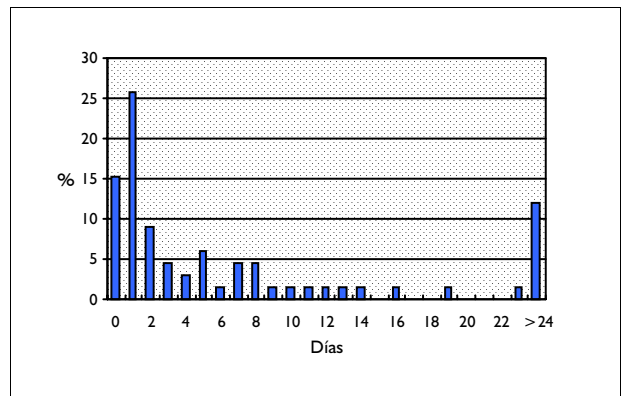

DISTRIBUCIÓN SEGÚN TIPO DE ALTA

	Altas	%
Domicilio	0	0,00
Traslado a otro hospital	64	96,97
Alta voluntaria	0	0,00
Éxito	0	0,00
Traslado a centro sociosanitario	2	3,03

DISTRIBUCIÓN SEGÚN FINANCIADOR

	Altas	%
Financiación pública	41	62,12
Mutualidades públicas	1	1,52
Empresas colaboradoras	0	0,00
Mut. acciden. trabajo y enf. prof.	3	4,55
Compañías accidente tráfico	5	7,58
Varios y Particulares	6	9,09
Convenios internacionales	1	1,52
Instituciones penitenciarias	6	9,09
Entidades privadas	0	0,00

INFORMACIÓN POR GRUPO DE HOSPITALES

	Altas	%	E.M
Grupo 1	17	25,76	3,65
Grupo 2	19	28,79	5,26
Grupo 3	19	28,79	7,63
Grupo 4	11	16,67	35,91
Grupo 5	0	0,00	

DIAGNÓSTICO PRINCIPAL

	Nº	%
941.20 QUEMADURA EN SITIO NEOM DE CARA Y CABEZA-2º GRADO	7	10,61
943.29 QUEMADURA DE 2º GRADO DE MULTIPLES SITIOS MIEMBRO SUPERIOR	4	6,06
945.29 QUEMADURA DE 2º GRADO EN MULTIPLES SITIOS DE PIERNA(S)	3	4,55
943.20 QUEMADURA DE 2º GRADO DE SITIO NEOM DEL MIEMBRO SUPERIOR	2	3,03
942.39 QUEMADURA DE 3ER GRADO EN OTROS SITIOS/MULTIPLES DE TRONCO	2	3,03

PROCEDIMIENTO QUIRÚRGICO QUE AFECTA A LA AGRUPACIÓN

Nº %

GRD 457 QUEMADURAS EXTENSAS SIN PROCEDIMIENTO QUIRURGICO
 CDM 22 QUEMADURAS
 PESO 9,1347 TIPO MÉDICO

DATOS GENERALES

Altas totales	26
Porcentaje sobre el total de altas	0,00
Diagnósticos por alta	5,96
Estancia media bruta	9,50
Desviación estándar	16,87
Coefficiente de variación	1,78
Punto de corte	48,50
Porcentaje de casos extremos	15,38
Estancia media depurada	7,50

DISTRIBUCIÓN POR EDAD

	Altas	%
< 1 año	0	0,00
1-14 años	3	11,54
15-34 años	11	42,31
35-49 años	6	23,08
50-64 años	2	7,69
65-79 años	0	0,00
> 80 años	4	15,38

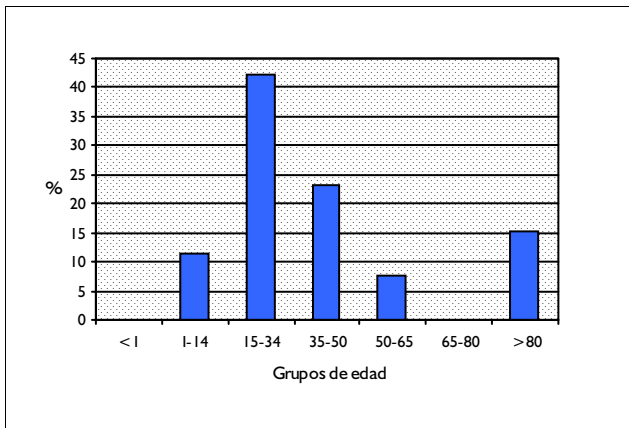

DISTRIBUCIÓN POR SEXO

	Altas	%
Hombres	14	53,85
Mujeres	12	46,15

DISTRIBUCIÓN SEGÚN INGRESO

	Altas	%
Urgente	25	96,15
Programado	1	3,85

DISTRIBUCION POR DÍAS DE ESTANCIA

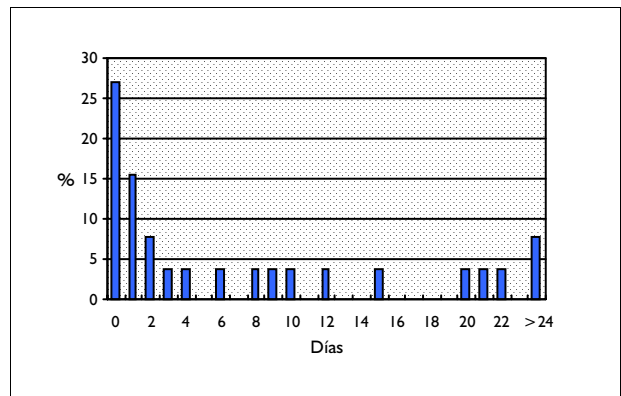

DISTRIBUCIÓN SEGÚN TIPO DE ALTA

	Altas	%
Domicilio	16	61,54
Traslado a otro hospital	0	0,00
Alta voluntaria	1	3,85
Éxito	9	34,62
Traslado a centro sociosanitario	0	0,00

DISTRIBUCIÓN SEGÚN FINANCIADOR

	Altas	%
Financiación pública	14	53,85
Mutualidades públicas	0	0,00
Empresas colaboradoras	0	0,00
Mut. acciden. trabajo y enf. prof.	3	11,54
Compañías accidente tráfico	0	0,00
Varios y Particulares	1	3,85
Convenios internacionales	1	3,85
Instituciones penitenciarias	1	3,85
Entidades privadas	0	0,00

INFORMACIÓN POR GRUPO DE HOSPITALES

	Altas	%	E.M
Grupo 1	3	11,54	5,33
Grupo 2	1	3,85	1,00
Grupo 3	6	23,08	6,50
Grupo 4	16	61,54	11,94
Grupo 5	0	0,00	

DIAGNÓSTICO PRINCIPAL

	Nº	%
941.29 QUEMADUR MÚLTIPLES SITIOS CARA/CABEZA/CUERO CABELLUD-2ºGRADO	2	7,69
941.30 QUEMADURA DE 3ER GRADO EN SITIO NEOM DE CARA Y CABEZA	2	7,69
946.3 QUEMADURA MÚLTIPLES SITIOS ESPECIFICADOS-3ER GRADO NEOM	2	7,69
942.22 QUEMADURA EN PARED TORAX, SALVO MAMA/PEZON-2º GRADO	2	7,69
945.20 QUEMADURA DE 2º GRADO DE SITIO NEOM DE PIERNA	1	3,85

PROCEDIMIENTO QUIRÚRGICO QUE AFECTA A LA AGRUPACIÓN

Nº %

GRD 458 QUEMADURAS NO EXTENSAS CON INJERTO DE PIEL
CDM 22 QUEMADURAS
PESO 5,1227 TIPO QUIRÚRGICO

DATOS GENERALES

Altas totales	534
Porcentaje sobre el total de altas	0,05
Diagnósticos por alta	4,62
Estancia media bruta	22,45
Desviación estándar	18,27
Coefficiente de variación	0,81
Punto de corte	56,00
Porcentaje de casos extremos	3,93
Estancia media depurada	20,05

DISTRIBUCIÓN POR EDAD

	Altas	%
< 1 año	7	1,31
1-14 años	104	19,48
15-34 años	113	21,16
35-49 años	96	17,98
50-64 años	89	16,67
65-79 años	95	17,79
> 80 años	30	5,62

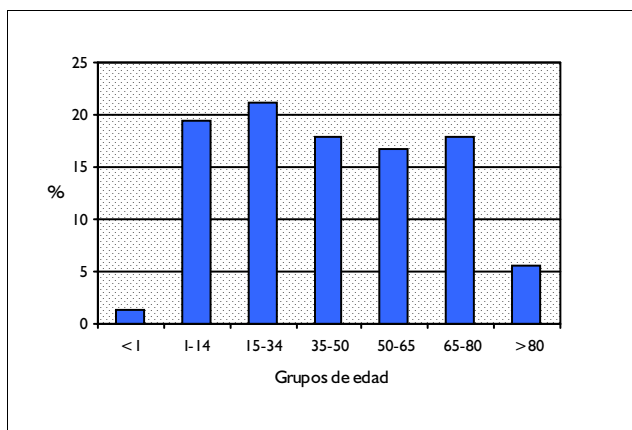

DISTRIBUCIÓN POR SEXO

	Altas	%
Hombres	299	55,99
Mujeres	233	43,63

DISTRIBUCIÓN SEGÚN INGRESO

	Altas	%
Urgente	442	82,77
Programado	92	17,23

DISTRIBUCION POR DÍAS DE ESTANCIA

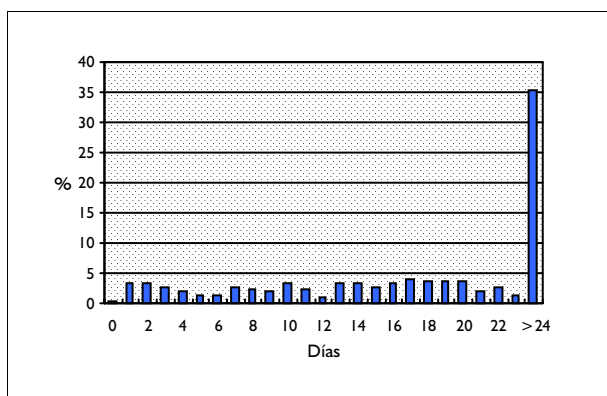

DISTRIBUCIÓN SEGÚN TIPO DE ALTA

	Altas	%
Domicilio	523	97,94
Traslado a otro hospital	0	0,00
Alta voluntaria	1	0,19
Éxito	10	1,87
Traslado a centro sociosanitario	0	0,00

DISTRIBUCIÓN SEGÚN FINANCIADOR

	Altas	%
Financiación pública	294	55,06
Mutualidades públicas	0	0,00
Empresas colaboradoras	0	0,00
Mut. acciden. trabajo y enf. prof.	33	6,18
Compañías accidente tráfico	10	1,87
Varios y Particulares	35	6,55
Convenios internacionales	0	0,00
Instituciones penitenciarias	69	12,92
Entidades privadas	0	0,00

INFORMACIÓN POR GRUPO DE HOSPITALES

	Altas	%	E.M
Grupo 1	0	0,00	
Grupo 2	54	10,11	22,28
Grupo 3	154	28,84	19,10
Grupo 4	322	60,30	24,34
Grupo 5	4	0,75	1,75

DIAGNÓSTICO PRINCIPAL

	Nº	%
941.20 QUEMADURA EN SITIO NEOM DE CARA Y CABEZA-2º GRADO	33	6,18
945.30 QUEMADURA 3ER GRADO NEOM EN SITIO NEOM DE PIERNA	32	5,99
943.20 QUEMADURA DE 2º GRADO DE SITIO NEOM DEL MIEMBRO SUPERIOR	19	3,56
945.20 QUEMADURA DE 2º GRADO DE SITIO NEOM DE PIERNA	17	3,18
942.22 QUEMADURA EN PARED TORAX, SALVO MAMA/PEZON-2º GRADO	16	3,00

PROCEDIMIENTO QUIRÚRGICO QUE AFECTA A LA AGRUPACIÓN

	Nº	%
86.69 OTRO INJERTO CUTANEO A OTROS SITIOS	226	42,32
86.60 INJERTO CUTANEO LIBRE, NEOM	136	25,47
86.67 INJERTO REGENERATIVO DE PIEL	79	14,79
86.62 OTRO INJERTO CUTANEO A MANO	44	8,24
86.61 INJERTO CUTANEO DE GROSOR TOTAL A MANO	14	2,62

GRD 459 QUEMADURAS NO EXTENSAS CON DESBRIDAMIENTO HERIDA U OTRO PROC. QUIRURGICO
CDM 22 QUEMADURAS
PESO 2,0751 TIPO QUIRÚRGICO

DATOS GENERALES

Altas totales	89
Porcentaje sobre el total de altas	0,01
Diagnósticos por alta	4,06
Estancia media bruta	13,66
Desviación estándar	12,91
Coefficiente de variación	0,95
Punto de corte	36,50
Porcentaje de casos extremos	5,62
Estancia media depurada	11,37

DISTRIBUCIÓN POR EDAD

	Altas	%
< 1 año	4	4,49
1-14 años	24	26,97
15-34 años	28	31,46
35-49 años	12	13,48
50-64 años	8	8,99
65-79 años	9	10,11
> 80 años	4	4,49

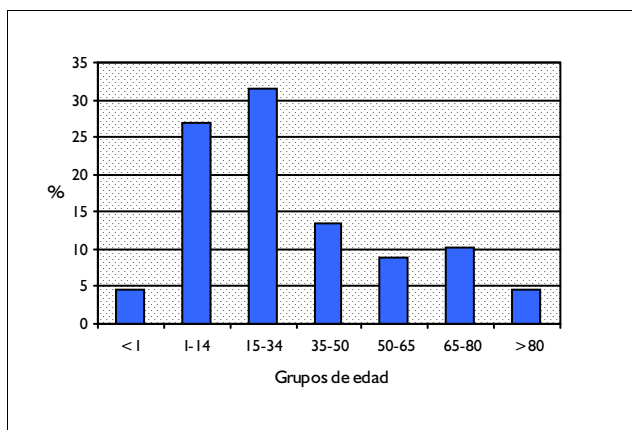

DISTRIBUCIÓN POR SEXO

	Altas	%
Hombres	53	59,55
Mujeres	36	40,45

DISTRIBUCIÓN SEGÚN INGRESO

	Altas	%
Urgente	71	79,78
Programado	18	20,22

DISTRIBUCION POR DÍAS DE ESTANCIA

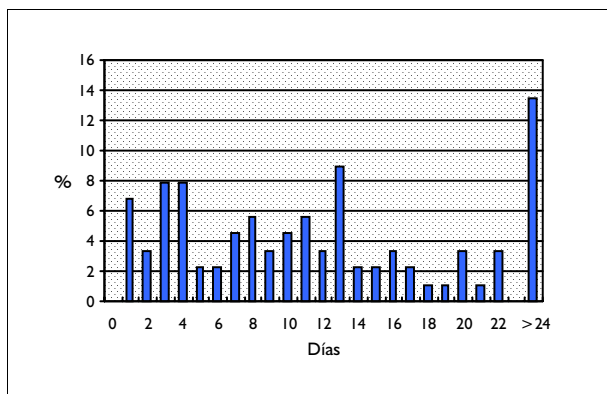

DISTRIBUCIÓN SEGÚN TIPO DE ALTA

	Altas	%
Domicilio	84	94,38
Traslado a otro hospital	0	0,00
Alta voluntaria	3	3,37
Éxito	2	2,25
Traslado a centro sociosanitario	0	0,00

DISTRIBUCIÓN SEGÚN FINANCIADOR

	Altas	%
Financiación pública	65	73,03
Mutualidades públicas	0	0,00
Empresas colaboradoras	1	1,12
Mut. acciden. trabajo y enf. prof.	2	2,25
Compañías accidente tráfico	3	3,37
Varios y Particulares	8	8,99
Convenios internacionales	0	0,00
Instituciones penitenciarias	6	6,74
Entidades privadas	1	1,12

INFORMACIÓN POR GRUPO DE HOSPITALES

	Altas	%	E.M
Grupo 1	13	14,61	11,08
Grupo 2	15	16,85	14,67
Grupo 3	23	25,84	9,52
Grupo 4	37	41,57	15,51
Grupo 5	1	1,12	59,00

DIAGNÓSTICO PRINCIPAL

	Nº	%
942.22 QUEMADURA EN PARED TORAX, SALVO MAMA/PEZON-2º GRADO	5	5,62
945.22 QUEMADURA DE 2º GRADO DE PIE	5	5,62
941.28 QUEMADURA EN CUELLO-2º GRADO	4	4,49
945.20 QUEMADURA DE 2º GRADO DE SITIO NEOM DE PIERNA	4	4,49
945.26 QUEMADURA DE 2º GRADO EN MUSLO	3	3,37

PROCEDIMIENTO QUIRÚRGICO QUE AFECTA A LA AGRUPACIÓN

	Nº	%
86.22 DESBRIDAMIENTO EXCISIONAL DE HERIDA, INFECCION O QUEMADURA	82	92,13
86.4 EXTIRPACION RADICAL DE LESION CUTANEA	2	2,25
84.11 AMPUTACION DE DEDO DE PIE	2	2,25
84.01 AMPUTACION Y DESARTICULACION DE DEDO DE MANO	2	2,25
86.89 OTRA REPARACION Y RECONSTRUCCION DE PIEL Y TEJIDO SUBCUTANEO	1	1,12

GRD 460 QUEMADURAS NO EXTENSAS SIN PROCEDIMIENTO QUIRURGICO
 CDM 22 QUEMADURAS
 PESO 1,5102 TIPO MÉDICO

DATOS GENERALES

Altas totales	777
Porcentaje sobre el total de altas	0,07
Diagnósticos por alta	3,86
Estancia media bruta	7,92
Desviación estándar	8,75
Coefficiente de variación	1,11
Punto de corte	23,00
Porcentaje de casos extremos	9,27
Estancia media depurada	7,07

DISTRIBUCIÓN POR EDAD

	Altas	%
< 1 año	30	3,86
1-14 años	250	32,18
15-34 años	186	23,94
35-49 años	134	17,25
50-64 años	98	12,61
65-79 años	56	7,21
> 80 años	23	2,96

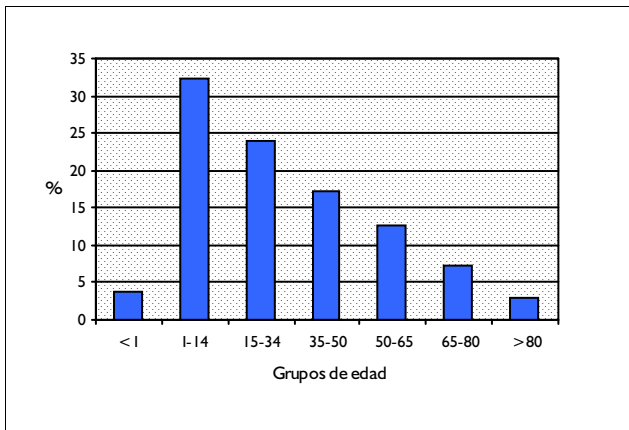

DISTRIBUCIÓN POR SEXO

	Altas	%
Hombres	474	61,00
Mujeres	303	39,00

DISTRIBUCIÓN SEGÚN INGRESO

	Altas	%
Urgente	698	89,83
Programado	79	10,17

DISTRIBUCION POR DÍAS DE ESTANCIA

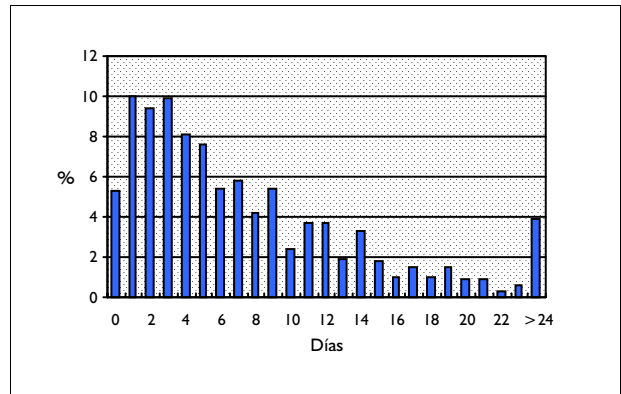

DISTRIBUCIÓN SEGÚN TIPO DE ALTA

	Altas	%
Domicilio	763	98,20
Traslado a otro hospital	0	0,00
Alta voluntaria	7	0,90
Éxito	7	0,90
Traslado a centro sociosanitario	0	0,00

DISTRIBUCIÓN SEGÚN FINANCIADOR

	Altas	%
Financiación pública	520	66,92
Mutualidades públicas	2	0,26
Empresas colaboradoras	6	0,77
Mut. acciden. trabajo y enf. prof.	64	8,24
Compañías accidente tráfico	5	0,64
Varios y Particulares	43	5,53
Convenios internacionales	3	0,39
Instituciones penitenciarias	88	11,33
Entidades privadas	2	0,26

INFORMACIÓN POR GRUPO DE HOSPITALES

	Altas	%	E.M
Grupo 1	77	9,91	8,36
Grupo 2	144	18,53	7,92
Grupo 3	113	14,54	5,79
Grupo 4	440	56,63	8,36
Grupo 5	3	0,39	12,33

DIAGNÓSTICO PRINCIPAL

	Nº	%
941.20 QUEMADURA EN SITIO NEOM DE CARA Y CABEZA-2º GRADO	155	19,95
942.22 QUEMADURA EN PARED TORAX, SALVO MAMA/PEZON-2º GRADO	33	4,25
949.0 QUEMADURA NEOM, GRADO NEOM	32	4,12
945.20 QUEMADURA DE 2º GRADO DE SITIO NEOM DE PIERNA	29	3,73
941.29 QUEMADUR MULTIPLES SITIOS CARA/CABEZA/CUERO CABELLUD-2ºGRADO	29	3,73

PROCEDIMIENTO QUIRÚRGICO QUE AFECTA A LA AGRUPACIÓN

Nº %

GRD 472 QUEMADURAS EXTENSAS CON INTERVENCION QUIRURGICA
 CDM 22 QUEMADURAS
 PESO 21,5584 TIPO QUIRÚRGICO

DATOS GENERALES

Altas totales	34
Porcentaje sobre el total de altas	0,00
Diagnósticos por alta	7,53
Estancia media bruta	41,38
Desviación estándar	38,23
Coefficiente de variación	0,92
Punto de corte	101,13
Porcentaje de casos extremos	8,82
Estancia media depurada	31,55

DISTRIBUCIÓN POR EDAD

	Altas	%
< 1 año	4	11,76
1-14 años	13	38,24
15-34 años	6	17,65
35-49 años	6	17,65
50-64 años	3	8,82
65-79 años	2	5,88
> 80 años	0	0,00

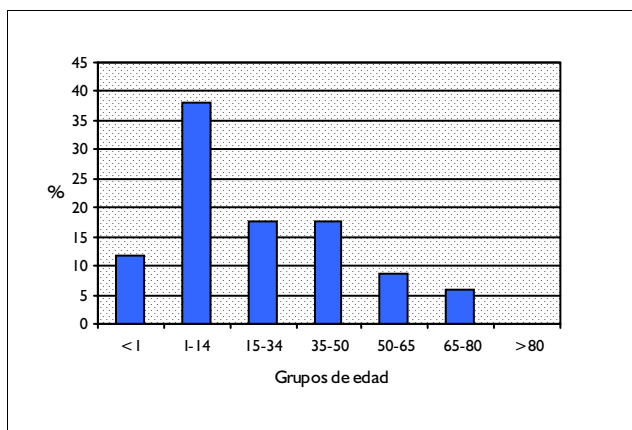

DISTRIBUCIÓN POR SEXO

	Altas	%
Hombres	23	67,65
Mujeres	11	32,35

DISTRIBUCIÓN SEGÚN INGRESO

	Altas	%
Urgente	33	97,06
Programado	1	2,94

DISTRIBUCION POR DÍAS DE ESTANCIA

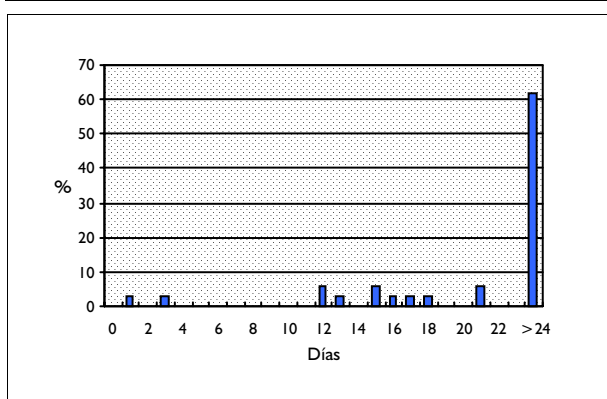

DISTRIBUCIÓN SEGÚN TIPO DE ALTA

	Altas	%
Domicilio	27	79,41
Traslado a otro hospital	0	0,00
Alta voluntaria	1	2,94
Éxito	6	17,65
Traslado a centro sociosanitario	0	0,00

DISTRIBUCIÓN SEGÚN FINANCIADOR

	Altas	%
Financiación pública	18	52,94
Mutualidades públicas	0	0,00
Empresas colaboradoras	1	2,94
Mut. acciden. trabajo y enf. prof.	2	5,88
Compañías accidente tráfico	1	2,94
Varios y Particulares	6	17,65
Convenios internacionales	0	0,00
Instituciones penitenciarias	2	5,88
Entidades privadas	0	0,00

INFORMACIÓN POR GRUPO DE HOSPITALES

	Altas	%	E.M
Grupo 1	0	0,00	
Grupo 2	0	0,00	
Grupo 3	4	11,76	73,25
Grupo 4	30	88,24	37,13
Grupo 5	0	0,00	

DIAGNÓSTICO PRINCIPAL

	Nº	%
942.22 QUEMADURA EN PARED TORAX, SALVO MAMA/PEZON-2º GRADO	4	11,76
943.23 QUEMADURA DE 2º GRADO DE BRAZO SUPERIOR	2	5,88
941.30 QUEMADURA DE 3ER GRADO EN SITIO NEOM DE CARA Y CABEZA	2	5,88
948.22 QUEMAD EN 20-29% DEL CUERPO/3ER GRADO EN 20-29%	2	5,88
945.29 QUEMADURA DE 2º GRADO EN MULTIPLES SITIOS DE PIERNA(S)	2	5,88

PROCEDIMIENTO QUIRÚRGICO QUE AFECTA A LA AGRUPACIÓN

	Nº	%
86.22 DESBRIDAMIENTO EXCISIONAL DE HERIDA, INFECCION O QUEMADURA	19	55,88
86.69 OTRO INJERTO CUTANEO A OTROS SITIOS	9	26,47
86.67 INJERTO REGENERATIVO DE PIEL	4	11,76
86.89 OTRA REPARACION Y RECONSTRUCCION DE PIEL Y TEJIDO SUBCUTANEO	1	2,94
86.63 INJERTO CUTANEO DE GROSOR TOTAL A OTROS SITIOS	1	2,94

**CATEGORIA DIAGNOSTICA PRINCIPAL 23:
OTRAS CAUSAS DE ATENCION SANITARIA**

GRD 461 PROC. QUIRURGICO CON DIAG. DE OTRO CONTACTO CON SERVICIOS SANITARIOS
 CDM 23 OTRAS CAUSAS DE ATENCIÓN SANITARIA
 PESO 0,649 TIPO QUIRÚRGICO

DATOS GENERALES

Altas totales	848
Porcentaje sobre el total de altas	0,08
Diagnósticos por alta	3,61
Estancia media bruta	13,22
Desviación estándar	30,82
Coefficiente de variación	2,33
Punto de corte	19,50
Porcentaje de casos extremos	18,51
Estancia media depurada	4,46

DISTRIBUCIÓN POR EDAD

	Altas	%
< 1 año	5	0,59
1-14 años	56	6,60
15-34 años	180	21,23
35-49 años	224	26,42
50-64 años	160	18,87
65-79 años	170	20,05
> 80 años	53	6,25

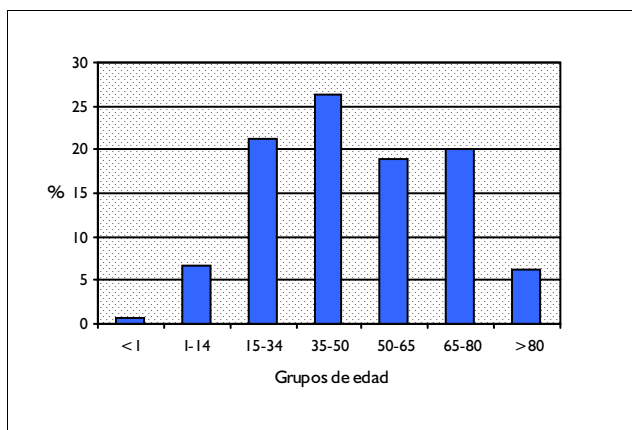

DISTRIBUCIÓN POR SEXO

	Altas	%
Hombres	371	43,75
Mujeres	477	56,25

DISTRIBUCIÓN SEGÚN INGRESO

	Altas	%
Urgente	141	16,63
Programado	707	83,37

DISTRIBUCION POR DÍAS DE ESTANCIA

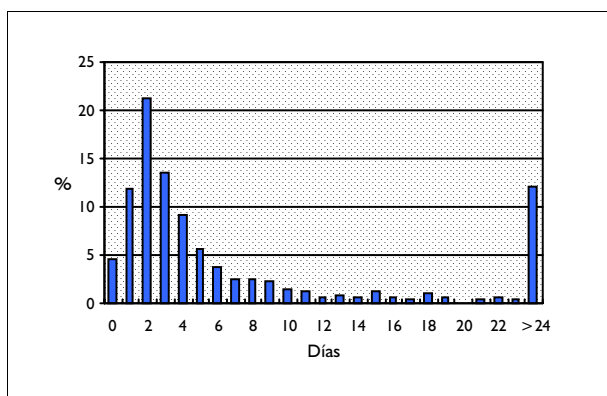

DISTRIBUCIÓN SEGÚN TIPO DE ALTA

	Altas	%
Domicilio	818	96,46
Traslado a otro hospital	10	1,18
Alta voluntaria	0	0,00
Éxito	14	1,65
Traslado a centro sociosanitario	6	0,71

DISTRIBUCIÓN SEGÚN FINANCIADOR

	Altas	%
Financiación pública	798	94,10
Mutualidades públicas	0	0,00
Empresas colaboradoras	2	0,24
Mut. acciden. trabajo y enf. prof.	6	0,71
Compañías accidente tráfico	13	1,53
Varios y Particulares	3	0,35
Convenios internacionales	0	0,00
Instituciones penitenciarias	5	0,59
Entidades privadas	1	0,12

INFORMACIÓN POR GRUPO DE HOSPITALES

	Altas	%	E.M
Grupo 1	44	5,19	6,41
Grupo 2	165	19,46	8,76
Grupo 3	121	14,27	6,42
Grupo 4	398	46,93	5,61
Grupo 5	120	14,15	53,93

DIAGNÓSTICO PRINCIPAL

	Nº	%
V52.4 COLOCACION PROTESIS E IMPLANTE DE MAMA	121	14,27
V71.8 OBSERVACION POR OTRAS PRESUNTAS ENFERMEDADES ESPECIFICADAS	119	14,03
V67.0 EXAMEN TRAS CIRUGIA	116	13,68
V57.1 OTRA TERAPIA FISICA (SALVO RESPIRACION)	40	4,72
V52.8 COLOCACION Y AJUSTE DE OTRA PROTESIS ESPECIFICADA	40	4,72

PROCEDIMIENTO QUIRÚRGICO QUE AFECTA A LA AGRUPACIÓN

	Nº	%
86.22 DESBRIDAMIENTO EXCISIONAL DE HERIDA, INFECCION O QUEMADURA	50	5,91
85.53 IMPLANTE MAMARIO UNILATERAL	49	5,79
69.09 OTRA DILATAACION Y LEGRADO	39	4,61
54.21 LAPAROSCOPIA	32	3,78
57.49 OTRA EXCIS./DESTRUC. TRANSURETRAL DE LESION/TEJIDO DE VEJIGA	31	3,66

GRD 462 REHABILITACION
 CDM 23 OTRAS CAUSAS DE ATENCIÓN SANITARIA
 PESO 2,389 TIPO MÉDICO

DATOS GENERALES

Altas totales	1.211
Porcentaje sobre el total de altas	0,11
Diagnósticos por alta	7,78
Estancia media bruta	37,31
Desviación estándar	31,83
Coefficiente de variación	0,85
Punto de corte	91,38
Porcentaje de casos extremos	5,95
Estancia media depurada	31,98

DISTRIBUCIÓN POR EDAD

	Altas	%
< 1 año	0	0,00
1-14 años	17	1,40
15-34 años	117	9,66
35-49 años	69	5,70
50-64 años	121	9,99
65-79 años	503	41,54
> 80 años	384	31,71

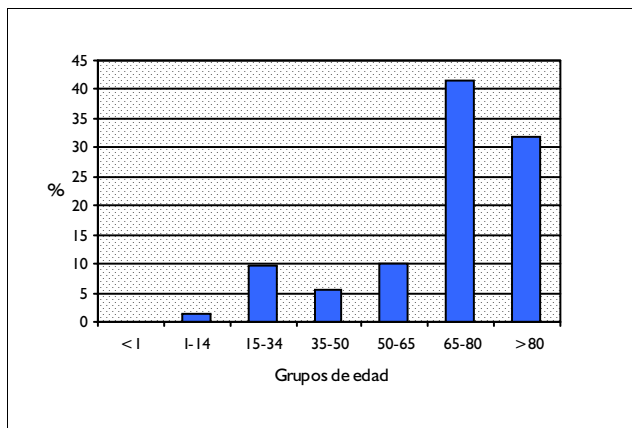

DISTRIBUCIÓN POR SEXO

	Altas	%
Hombres	445	36,75
Mujeres	766	63,25

DISTRIBUCIÓN SEGÚN INGRESO

	Altas	%
Urgente	120	9,91
Programado	1.091	90,09

DISTRIBUCION POR DÍAS DE ESTANCIA

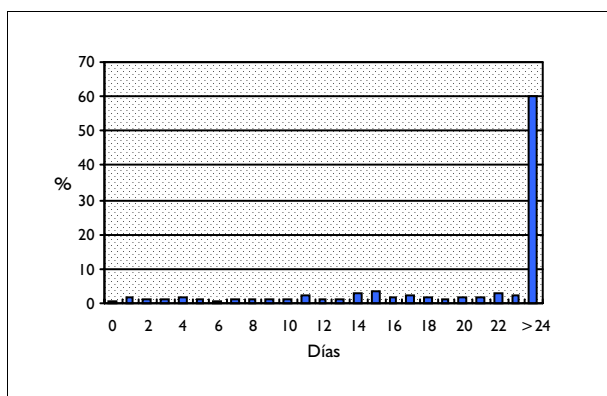

DISTRIBUCIÓN SEGÚN TIPO DE ALTA

	Altas	%
Domicilio	1.092	90,17
Traslado a otro hospital	45	3,72
Alta voluntaria	12	0,99
Éxito	27	2,23
Traslado a centro sociosanitario	35	2,89

DISTRIBUCIÓN SEGÚN FINANCIADOR

	Altas	%
Financiación pública	1.124	92,82
Mutualidades públicas	0	0,00
Empresas colaboradoras	6	0,50
Mut. acciden. trabajo y enf. prof.	23	1,90
Compañías accidente tráfico	55	4,54
Varios y Particulares	3	0,25
Convenios internacionales	0	0,00
Instituciones penitenciarias	0	0,00
Entidades privadas	0	0,00

INFORMACIÓN POR GRUPO DE HOSPITALES

	Altas	%	E.M
Grupo 1	8	0,66	7,25
Grupo 2	50	4,13	10,20
Grupo 3	167	13,79	32,41
Grupo 4	26	2,15	30,23
Grupo 5	960	79,27	40,01

DIAGNÓSTICO PRINCIPAL

	Nº	%
V57.1 OTRA TERAPIA FISICA (SALVO RESPIRACION)	769	63,50
V57.89 OTRO PROCEDIMIENTO DE REHABILITACION ESPECIFICADO, NCOC	410	33,86
V57.9 PROCEDIMIENTO DE REHABILITACION NO ESPECIFICADO	15	1,24
V52.8 COLOCACION Y AJUSTE DE OTRA PROTESIS ESPECIFICADA	15	1,24
V57.3 TERAPIA DEL LENGUAJE	2	0,17

PROCEDIMIENTO QUIRÚRGICO QUE AFECTA A LA AGRUPACIÓN

Nº %

GRD 463 **SIGNOS & SINTOMAS CON CC**
 CDM 23 **OTRAS CAUSAS DE ATENCIÓN SANITARIA**
 PESO 1,3378 **TIPO MÉDICO**

DATOS GENERALES

Altas totales	475
Porcentaje sobre el total de altas	0,04
Diagnósticos por alta	6,19
Estancia media bruta	9,96
Desviación estándar	9,27
Coefficiente de variación	0,93
Punto de corte	29,00
Porcentaje de casos extremos	8,42
Estancia media depurada	8,94

DISTRIBUCIÓN POR EDAD

	Altas	%
< 1 año	6	1,26
1-14 años	6	1,26
15-34 años	22	4,63
35-49 años	67	14,11
50-64 años	127	26,74
65-79 años	179	37,68
> 80 años	68	14,32

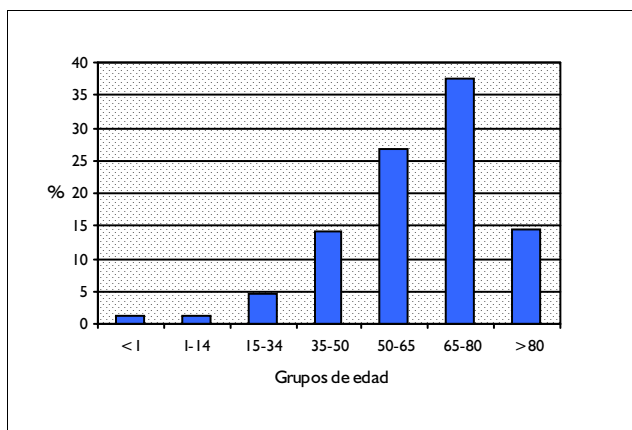

DISTRIBUCIÓN POR SEXO

	Altas	%
Hombres	286	60,21
Mujeres	189	39,79

DISTRIBUCIÓN SEGÚN INGRESO

	Altas	%
Urgente	371	78,11
Programado	104	21,89

DISTRIBUCION POR DÍAS DE ESTANCIA

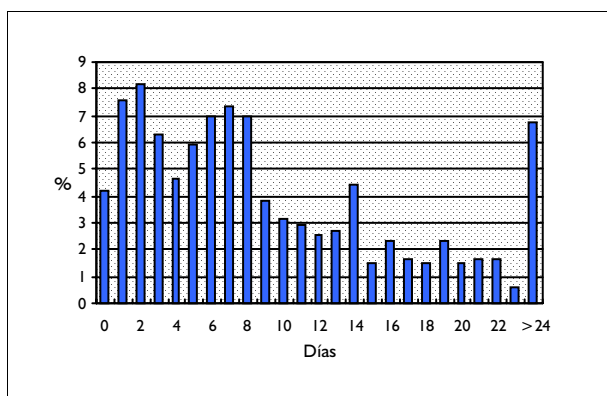

DISTRIBUCIÓN SEGÚN TIPO DE ALTA

	Altas	%
Domicilio	409	86,11
Traslado a otro hospital	10	2,11
Alta voluntaria	8	1,68
Éxito	48	10,11
Traslado a centro sociosanitario	0	0,00

DISTRIBUCIÓN SEGÚN FINANCIADOR

	Altas	%
Financiación pública	461	97,05
Mutualidades públicas	0	0,00
Empresas colaboradoras	1	0,21
Mut. acciden. trabajo y enf. prof.	0	0,00
Compañías accidente tráfico	0	0,00
Varios y Particulares	4	0,84
Convenios internacionales	0	0,00
Instituciones penitenciarias	0	0,00
Entidades privadas	0	0,00

INFORMACIÓN POR GRUPO DE HOSPITALES

	Altas	%	E.M
Grupo 1	66	13,89	7,39
Grupo 2	156	32,84	10,15
Grupo 3	50	10,53	10,92
Grupo 4	199	41,89	10,39
Grupo 5	4	0,84	11,75

DIAGNÓSTICO PRINCIPAL

	Nº	%
789.5 ASCITIS	219	46,11
782.3 EDEMA	63	13,26
790.4 ELEVACION NO ESPECIFICA DE TRANSAMINASAS/LDH	40	8,42
790.6 OTRAS ANORMALIDADES DE LA COMPOSICION QUIMICA DE LA SANGRE	39	8,21
780.79 OTRO MALESTAR Y FATIGA	32	6,74

PROCEDIMIENTO QUIRÚRGICO QUE AFECTA A LA AGRUPACIÓN

Nº %

GRD 464 **SIGNOS & SINTOMAS SIN CC**
 CDM 23 **OTRAS CAUSAS DE ATENCIÓN SANITARIA**
 PESO 0,6229 **TIPO MÉDICO**

DATOS GENERALES

Altas totales	682
Porcentaje sobre el total de altas	0,06
Diagnósticos por alta	2,74
Estancia media bruta	4,27
Desviación estándar	4,70
Coefficiente de variación	1,10
Punto de corte	13,50
Porcentaje de casos extremos	10,12
Estancia media depurada	3,54

DISTRIBUCIÓN POR EDAD

	Altas	%
< 1 año	33	4,84
1-14 años	54	7,92
15-34 años	111	16,28
35-49 años	123	18,04
50-64 años	200	29,33
65-79 años	116	17,01
> 80 años	45	6,60

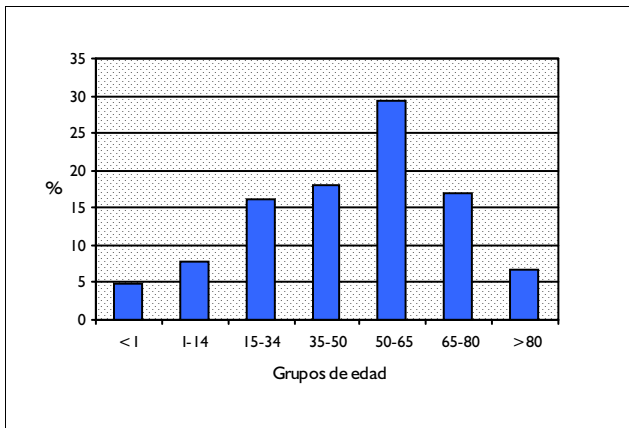

DISTRIBUCIÓN POR SEXO

	Altas	%
Hombres	319	46,77
Mujeres	362	53,08

DISTRIBUCIÓN SEGÚN INGRESO

	Altas	%
Urgente	386	56,60
Programado	296	43,40

DISTRIBUCION POR DÍAS DE ESTANCIA

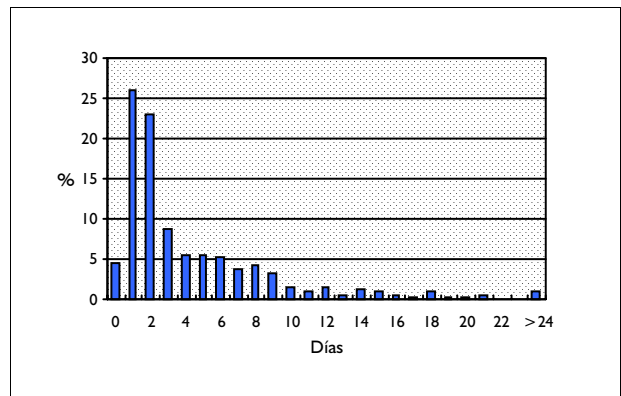

DISTRIBUCIÓN SEGÚN TIPO DE ALTA

	Altas	%
Domicilio	659	96,63
Traslado a otro hospital	2	0,29
Alta voluntaria	5	0,73
Éxito	16	2,35
Traslado a centro sociosanitario	0	0,00

DISTRIBUCIÓN SEGÚN FINANCIADOR

	Altas	%
Financiación pública	645	94,57
Mutualidades públicas	0	0,00
Empresas colaboradoras	4	0,59
Mut. acciden. trabajo y enf. prof.	2	0,29
Compañías accidente tráfico	2	0,29
Varios y Particulares	10	1,47
Convenios internacionales	0	0,00
Instituciones penitenciarias	5	0,73
Entidades privadas	0	0,00

INFORMACIÓN POR GRUPO DE HOSPITALES

	Altas	%	E.M
Grupo 1	77	11,29	4,05
Grupo 2	204	29,91	4,42
Grupo 3	123	18,04	3,56
Grupo 4	263	38,56	4,48
Grupo 5	15	2,20	5,53

DIAGNÓSTICO PRINCIPAL

	Nº	%
790.4 ELEVACION NO ESPECIFICA DE TRANSAMINASAS/LDH	236	34,60
789.5 ASCITIS	132	19,35
782.3 EDEMA	105	15,40
780.79 OTRO MALESTAR Y FATIGA	47	6,89
790.6 OTRAS ANORMALIDADES DE LA COMPOSICION QUIMICA DE LA SANGRE	45	6,60

PROCEDIMIENTO QUIRÚRGICO QUE AFECTA A LA AGRUPACIÓN

Nº %

GRD 465
CDM 23
PESO 0,5956

CUIDADOS POSTERIORES CON HISTORIA DE NEO.MALIGNA COMO DIAG.SECUNDARIO
OTRAS CAUSAS DE ATENCIÓN SANITARIA
TIPO MÉDICO

DATOS GENERALES

Altas totales	90
Porcentaje sobre el total de altas	0,01
Diagnósticos por alta	4,51
Estancia media bruta	6,51
Desviación estándar	20,21
Coefficiente de variación	3,10
Punto de corte	11,00
Porcentaje de casos extremos	10,00
Estancia media depurada	3,09

DISTRIBUCIÓN POR EDAD

	Altas	%
< 1 año	1	1,11
1-14 años	3	3,33
15-34 años	7	7,78
35-49 años	12	13,33
50-64 años	30	33,33
65-79 años	32	35,56
> 80 años	5	5,56

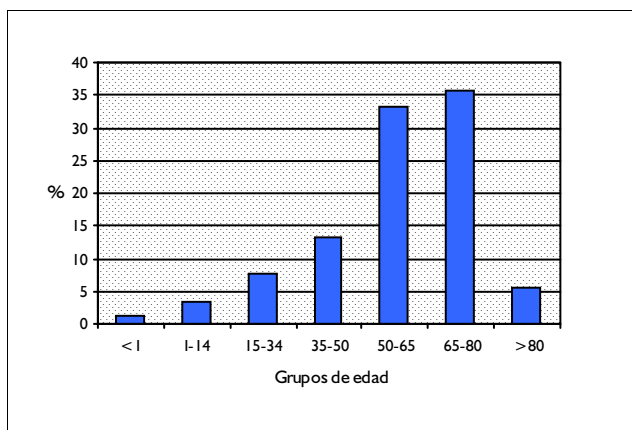

DISTRIBUCIÓN POR SEXO

	Altas	%
Hombres	54	60,00
Mujeres	36	40,00

DISTRIBUCIÓN SEGÚN INGRESO

	Altas	%
Urgente	16	17,78
Programado	74	82,22

DISTRIBUCION POR DÍAS DE ESTANCIA

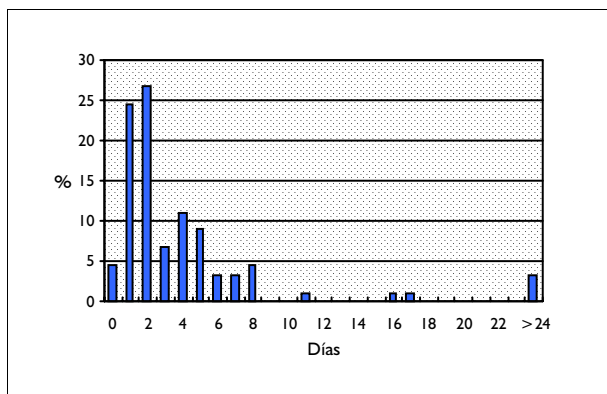

DISTRIBUCIÓN SEGÚN TIPO DE ALTA

	Altas	%
Domicilio	89	98,89
Traslado a otro hospital	0	0,00
Alta voluntaria	0	0,00
Éxito	1	1,11
Traslado a centro sociosanitario	0	0,00

DISTRIBUCIÓN SEGÚN FINANCIADOR

	Altas	%
Financiación pública	87	96,67
Mutualidades públicas	0	0,00
Empresas colaboradoras	0	0,00
Mut. acciden. trabajo y enf. prof.	0	0,00
Compañías accidente tráfico	0	0,00
Varios y Particulares	0	0,00
Convenios internacionales	0	0,00
Instituciones penitenciarias	0	0,00
Entidades privadas	0	0,00

INFORMACIÓN POR GRUPO DE HOSPITALES

	Altas	%	E.M
Grupo 1	8	8,89	3,25
Grupo 2	29	32,22	2,76
Grupo 3	17	18,89	4,71
Grupo 4	34	37,78	6,85
Grupo 5	2	2,22	83,50

DIAGNÓSTICO PRINCIPAL

	Nº	%
V67.0 EXAMEN TRAS CIRUGIA	78	86,67
V58.49 OTROS CUIDADOS POSTQUIRURGICOS ESPECIFICADOS	4	4,44
V58.89 ADMISION PARA OTROS CUIDADOS POSTERIORES ESPECIFICADOS	3	3,33
V58.82 ADMISION PARA EXTRACCION Y AJUSTE DE CATETER NO VASCULAR	2	2,22
V58.81 ADMISION PARA EXTRACCION Y AJUSTE DE CATETER VASCULAR	2	2,22

PROCEDIMIENTO QUIRÚRGICO QUE AFECTA A LA AGRUPACIÓN

Nº %

GRD 466
CDM 23
PESO 0,4232

CUIDADOS POSTERIORES SIN HISTORIA DE NEO.MALIGNA COMO DIAG.SECUNDARIO
OTRAS CAUSAS DE ATENCIÓN SANITARIA
TIPO MÉDICO

DATOS GENERALES

Altas totales	2.163
Porcentaje sobre el total de altas	0,19
Diagnósticos por alta	2,91
Estancia media bruta	3,41
Desviación estándar	10,48
Coefficiente de variación	3,07
Punto de corte	6,00
Porcentaje de casos extremos	23,35
Estancia media depurada	1,65

DISTRIBUCIÓN POR EDAD

	Altas	%
< 1 año	21	0,97
1-14 años	269	12,44
15-34 años	265	12,25
35-49 años	306	14,15
50-64 años	775	35,83
65-79 años	435	20,11
> 80 años	92	4,25

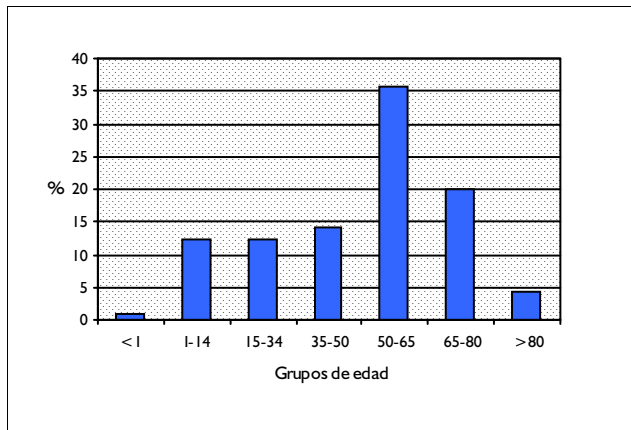

DISTRIBUCIÓN POR SEXO

	Altas	%
Hombres	1.487	68,75
Mujeres	676	31,25

DISTRIBUCIÓN SEGÚN INGRESO

	Altas	%
Urgente	440	20,34
Programado	1.723	79,66

DISTRIBUCION POR DÍAS DE ESTANCIA

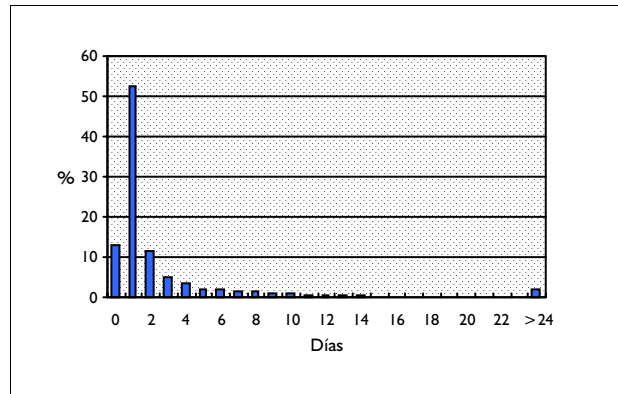

DISTRIBUCIÓN SEGÚN TIPO DE ALTA

	Altas	%
Domicilio	2.122	98,10
Traslado a otro hospital	21	0,97
Alta voluntaria	5	0,23
Éxito	10	0,46
Traslado a centro sociosanitario	5	0,23

DISTRIBUCIÓN SEGÚN FINANCIADOR

	Altas	%
Financiación pública	2.045	94,54
Mutualidades públicas	10	0,46
Empresas colaboradoras	12	0,55
Mut. acciden. trabajo y enf. prof.	9	0,42
Compañías accidente tráfico	24	1,11
Varios y Particulares	16	0,74
Convenios internacionales	3	0,14
Instituciones penitenciarias	15	0,69
Entidades privadas	21	0,97

INFORMACIÓN POR GRUPO DE HOSPITALES

	Altas	%	E.M
Grupo 1	56	2,59	5,91
Grupo 2	307	14,19	6,22
Grupo 3	229	10,59	3,31
Grupo 4	1.440	66,57	1,86
Grupo 5	131	6,06	12,90

DIAGNÓSTICO PRINCIPAL

	Nº	%
V67.0 EXAMEN TRAS CIRUGIA	1.492	68,98
V58.49 OTROS CUIDADOS POSTQUIRURGICOS ESPECIFICADOS	207	9,57
V58.89 ADMISION PARA OTROS CUIDADOS POSTERIORES ESPECIFICADOS	203	9,39
V67.4 EXAMEN TRAS TRATAMIENTO DE FRACTURA CURADA	120	5,55
V58.82 ADMISION PARA EXTRACCION Y AJUSTE DE CATETER NO VASCULAR	63	2,91

PROCEDIMIENTO QUIRÚRGICO QUE AFECTA A LA AGRUPACIÓN

Nº %

GRD 467
CDM 23
PESO 0,2522

OTROS FACTORES QUE INFLUYEN EN EL ESTADO DE SALUD
OTRAS CAUSAS DE ATENCIÓN SANITARIA
TIPO MÉDICO

DATOS GENERALES

Altas totales	4.590
Porcentaje sobre el total de altas	0,41
Diagnósticos por alta	2,56
Estancia media bruta	4,00
Desviación estándar	14,41
Coefficiente de variación	3,61
Punto de corte	8,50
Porcentaje de casos extremos	24,12
Estancia media depurada	2,35

DISTRIBUCIÓN POR EDAD

	Altas	%
< 1 año	308	6,71
1-14 años	1.021	22,24
15-34 años	1.506	32,81
35-49 años	634	13,81
50-64 años	473	10,31
65-79 años	519	11,31
> 80 años	129	2,81

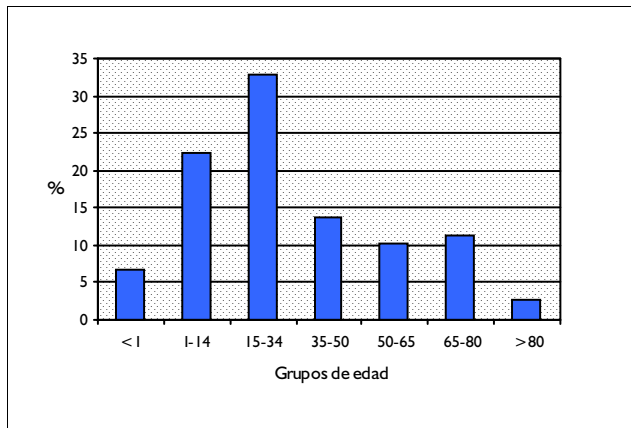

DISTRIBUCIÓN POR SEXO

	Altas	%
Hombres	1.891	41,20
Mujeres	2.698	58,78

DISTRIBUCIÓN SEGÚN INGRESO

	Altas	%
Urgente	2.494	54,34
Programado	2.096	45,66

DISTRIBUCION POR DÍAS DE ESTANCIA

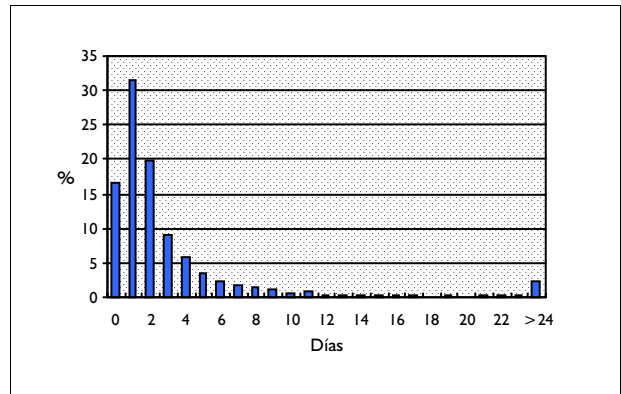

DISTRIBUCIÓN SEGÚN TIPO DE ALTA

	Altas	%
Domicilio	4.376	95,34
Traslado a otro hospital	38	0,83
Alta voluntaria	69	1,50
Éxito	84	1,83
Traslado a centro sociosanitario	17	0,37

DISTRIBUCIÓN SEGÚN FINANCIADOR

	Altas	%
Financiación pública	4.323	94,18
Mutualidades públicas	4	0,09
Empresas colaboradoras	14	0,31
Mut. acciden. trabajo y enf. prof.	7	0,15
Compañías accidente tráfico	20	0,44
Varios y Particulares	22	0,48
Convenios internacionales	1	0,02
Instituciones penitenciarias	23	0,50
Entidades privadas	2	0,04

INFORMACIÓN POR GRUPO DE HOSPITALES

	Altas	%	E.M
Grupo 1	287	6,25	2,97
Grupo 2	1.235	26,91	3,11
Grupo 3	862	18,78	2,87
Grupo 4	1.840	40,09	2,46
Grupo 5	366	7,97	18,19

DIAGNÓSTICO PRINCIPAL

	Nº	%
V71.8 OBSERVACION POR OTRAS PRESUNTAS ENFERMEDADES ESPECIFICADAS	2.588	56,38
V67.59 OTRO EXAMEN TRAS TRATAMIENTO	436	9,50
V07.2 NECESIDAD DE INMUNOTERAPIA PROFILACTICA	197	4,29
V72.5 EXAMEN RADIOLOGICO, NCOC	147	3,20
V66.7 REALIZACION DE CUIDADOS PALIATIVOS	87	1,90

PROCEDIMIENTO QUIRÚRGICO QUE AFECTA A LA AGRUPACIÓN

Nº %

GRD 633
CDM 23
PESO 1,8568

OTRAS ANOMALIAS CONGENITAS, MULTIPLES Y NO ESPECIFICADAS, CON CC
OTRAS CAUSAS DE ATENCIÓN SANITARIA
TIPO MÉDICO

DATOS GENERALES

Altas totales	12
Porcentaje sobre el total de altas	0,00
Diagnósticos por alta	7,50
Estancia media bruta	22,33
Desviación estándar	23,38
Coefficiente de variación	1,05
Punto de corte	96,25
Porcentaje de casos extremos	0,00
Estancia media depurada	22,33

DISTRIBUCIÓN POR EDAD

	Altas	%
< 1 año	4	33,33
1-14 años	4	33,33
15-34 años	2	16,67
35-49 años	2	16,67
50-64 años	0	0,00
65-79 años	0	0,00
> 80 años	0	0,00

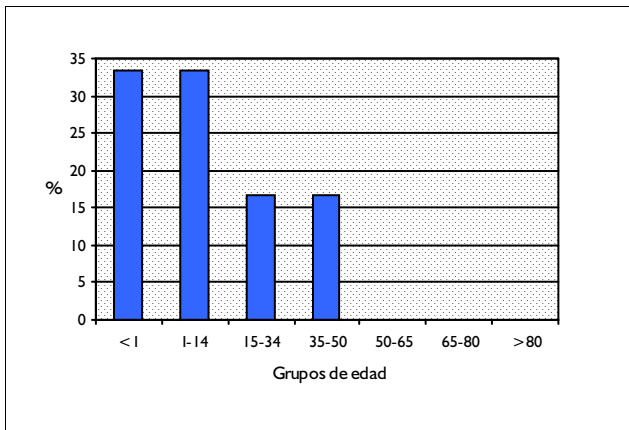

DISTRIBUCIÓN POR SEXO

	Altas	%
Hombres	8	66,67
Mujeres	4	33,33

DISTRIBUCIÓN SEGÚN INGRESO

	Altas	%
Urgente	10	83,33
Programado	2	16,67

DISTRIBUCION POR DÍAS DE ESTANCIA

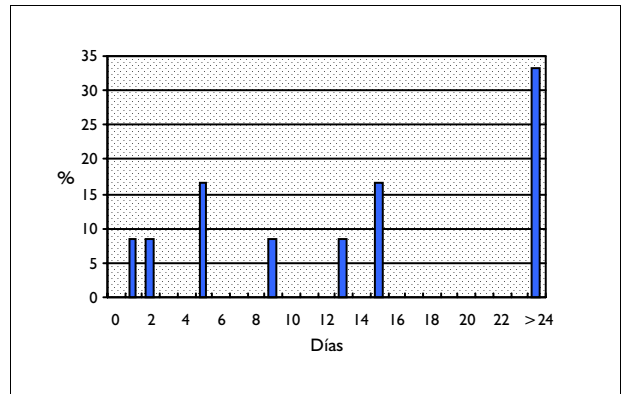

DISTRIBUCIÓN SEGÚN TIPO DE ALTA

	Altas	%
Domicilio	12	100,00
Traslado a otro hospital	0	0,00
Alta voluntaria	0	0,00
Éxito	0	0,00
Traslado a centro sociosanitario	0	0,00

DISTRIBUCIÓN SEGÚN FINANCIADOR

	Altas	%
Financiación pública	12	100,00
Mutualidades públicas	0	0,00
Empresas colaboradoras	0	0,00
Mut. acciden. trabajo y enf. prof.	0	0,00
Compañías accidente tráfico	0	0,00
Varios y Particulares	0	0,00
Convenios internacionales	0	0,00
Instituciones penitenciarias	0	0,00
Entidades privadas	0	0,00

INFORMACIÓN POR GRUPO DE HOSPITALES

	Altas	%	E.M
Grupo 1	2	16,67	3,00
Grupo 2	2	16,67	30,50
Grupo 3	1	8,33	13,00
Grupo 4	7	58,33	26,86
Grupo 5	0	0,00	

DIAGNÓSTICO PRINCIPAL

	Nº	%
759.89 OTRAS ANOMALIAS CONGENITAS ESPECIFICADAS	8	66,67
759.81 SINDROME DE PRADER-WILLI	2	16,67
759.9 ANOMALIAS CONGENITAS, NO ESPECIFICADAS	1	8,33
759.7 ANOMALIAS CONGENITAS MULTIPLES, DESCRITAS COMO TALES	1	8,33

PROCEDIMIENTO QUIRÚRGICO QUE AFECTA A LA AGRUPACIÓN

Nº %

GRD 634
CDM 23
PESO 1,8568

OTRAS ANOMALIAS CONGENITAS, MULTIPLES Y NO ESPECIFICADAS, SIN CC
OTRAS CAUSAS DE ATENCIÓN SANITARIA
TIPO MÉDICO

DATOS GENERALES

Altas totales	36
Porcentaje sobre el total de altas	0,00
Diagnósticos por alta	2,14
Estancia media bruta	4,83
Desviación estándar	6,49
Coefficiente de variación	1,34
Punto de corte	17,75
Porcentaje de casos extremos	11,11
Estancia media depurada	4,34

DISTRIBUCIÓN POR EDAD

	Altas	%
< 1 año	9	25,00
1-14 años	20	55,56
15-34 años	6	16,67
35-49 años	0	0,00
50-64 años	1	2,78
65-79 años	0	0,00
> 80 años	0	0,00

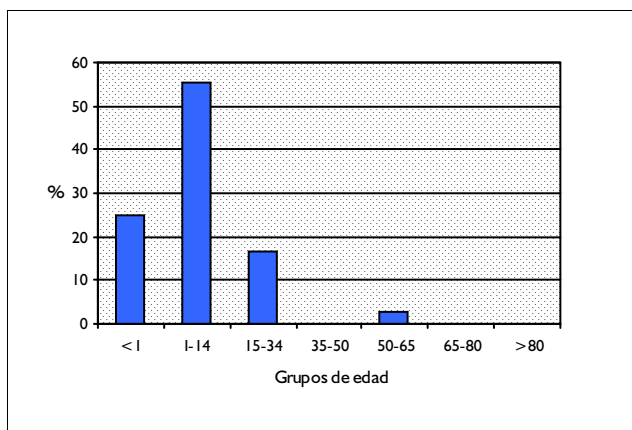

DISTRIBUCIÓN POR SEXO

	Altas	%
Hombres	21	58,33
Mujeres	15	41,67

DISTRIBUCIÓN SEGÚN INGRESO

	Altas	%
Urgente	17	47,22
Programado	19	52,78

DISTRIBUCION POR DÍAS DE ESTANCIA

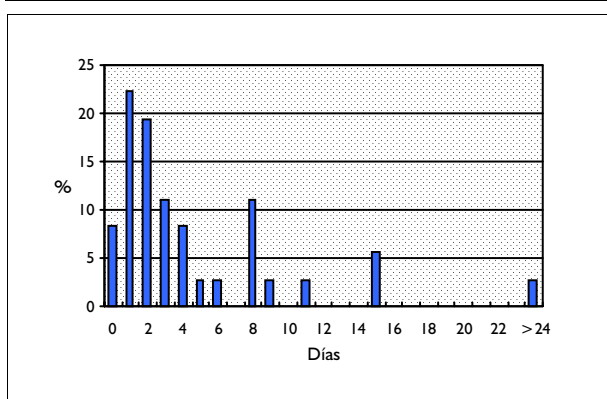

DISTRIBUCIÓN SEGÚN TIPO DE ALTA

	Altas	%
Domicilio	35	97,22
Traslado a otro hospital	0	0,00
Alta voluntaria	1	2,78
Éxito	0	0,00
Traslado a centro sociosanitario	0	0,00

DISTRIBUCIÓN SEGÚN FINANCIADOR

	Altas	%
Financiación pública	36	100,00
Mutualidades públicas	0	0,00
Empresas colaboradoras	0	0,00
Mut. acciden. trabajo y enf. prof.	0	0,00
Compañías accidente tráfico	0	0,00
Varios y Particulares	0	0,00
Convenios internacionales	0	0,00
Instituciones penitenciarias	0	0,00
Entidades privadas	0	0,00

INFORMACIÓN POR GRUPO DE HOSPITALES

	Altas	%	E.M
Grupo 1	6	16,67	2,33
Grupo 2	4	11,11	3,50
Grupo 3	10	27,78	5,20
Grupo 4	16	44,44	5,88
Grupo 5	0	0,00	

DIAGNÓSTICO PRINCIPAL

	Nº	%
759.89 OTRAS ANOMALIAS CONGENITAS ESPECIFICADAS	22	61,11
759.7 ANOMALIAS CONGENITAS MULTIPLES, DESCRITAS COMO TALES	7	19,44
759.81 SINDROME DE PRADER-WILLI	3	8,33
759.83 SINDROME DE FRAGILIDAD X	2	5,56
759.82 SINDROME DE MARFAN	2	5,56

PROCEDIMIENTO QUIRÚRGICO QUE AFECTA A LA AGRUPACIÓN

Nº %

GRD 636

CDM 23

PESO 2,0099

CUIDADOS POSTERIORES LACTANTE PARA INCREMENTO DE PESO, EDAD>28 DIAS, <1 AÑO

OTRAS CAUSAS DE ATENCIÓN SANITARIA

TIPO MÉDICO

DATOS GENERALES

- Altas totales
- Porcentaje sobre el total de altas
- Diagnósticos por alta
- Estancia media bruta
- Desviación estándar
- Coefficiente de variación
- Punto de corte
- Porcentaje de casos extremos
- Estancia media depurada

DISTRIBUCIÓN POR EDAD

Altas %

- < 1 año
- 1-14 años
- 15-34 años
- 35-49 años
- 50-64 años
- 65-79 años
- > 80 años

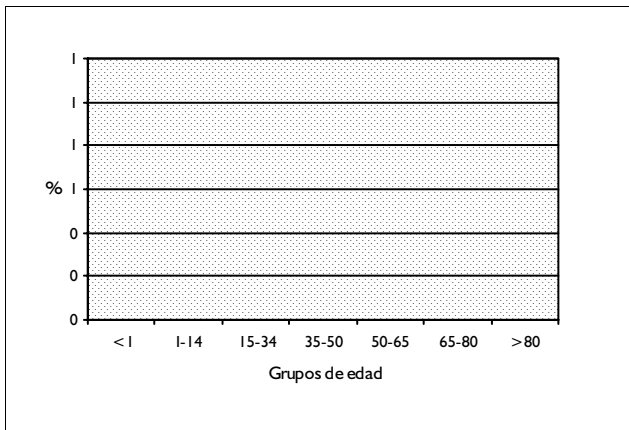

DISTRIBUCION POR DÍAS DE ESTANCIA

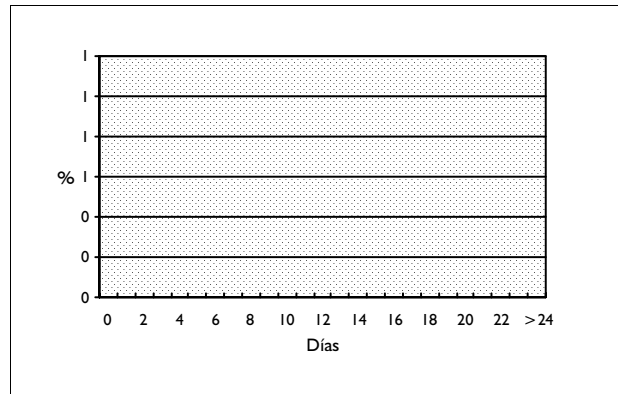

DISTRIBUCIÓN SEGÚN TIPO DE ALTA

Altas %

- Domicilio
- Traslado a otro hospital
- Alta voluntaria
- Éxito
- Traslado a centro sociosanitario

DISTRIBUCIÓN SEGÚN FINANCIADOR

Altas %

- Financiación pública
- Mutualidades públicas
- Empresas colaboradoras
- Mut. acciden. trabajo y enf. prof.
- Compañías accidente tráfico
- Varios y Particulares
- Convenios internacionales
- Instituciones penitenciarias
- Entidades privadas

DISTRIBUCIÓN POR SEXO

Altas %

- Hombres
- Mujeres

DISTRIBUCIÓN SEGÚN INGRESO

Altas %

- Urgente
- Programado

INFORMACIÓN POR GRUPO DE HOSPITALES

Altas % E.M

- Grupo 1
- Grupo 2
- Grupo 3
- Grupo 4
- Grupo 5

DIAGNÓSTICO PRINCIPAL

Nº %

PROCEDIMIENTO QUIRÚRGICO QUE AFECTA A LA AGRUPACIÓN

Nº %

GRD 754 CUIDADOS POSTERIORES NIVEL TERCIARIO, EDAD => 1 AÑO
 CDM 23 OTRAS CAUSAS DE ATENCIÓN SANITARIA
 PESO 1,7909 TIPO MÉDICO

DATOS GENERALES

Altas totales
 Porcentaje sobre el total de altas
 Diagnósticos por alta
 Estancia media bruta
 Desviación estándar
 Coeficiente de variación
 Punto de corte
 Porcentaje de casos extremos
 Estancia media depurada

DISTRIBUCIÓN POR EDAD

Altas %

< 1 año
 1-14 años
 15-34 años
 35-49 años
 50-64 años
 65-79 años
 > 80 años

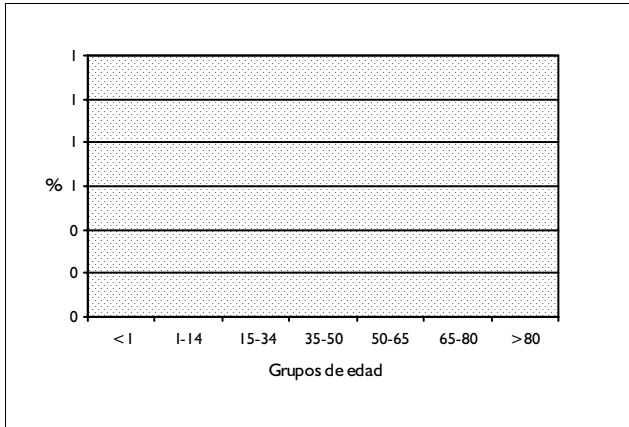

DISTRIBUCION POR DÍAS DE ESTANCIA

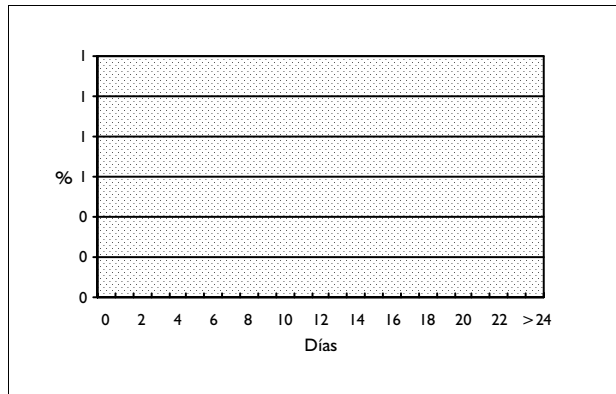

DISTRIBUCIÓN SEGÚN TIPO DE ALTA

Altas %

Domicilio
 Traslado a otro hospital
 Alta voluntaria
 Éxito
 Traslado a centro sociosanitario

DISTRIBUCIÓN SEGÚN FINANCIADOR

Altas %

Financiación pública
 Mutualidades públicas
 Empresas colaboradoras
 Mut. acciden. trabajo y enf. prof.
 Compañías accidente tráfico
 Varios y Particulares
 Convenios internacionales
 Instituciones penitenciarias
 Entidades privadas

DISTRIBUCIÓN POR SEXO

Altas %

Hombres
 Mujeres

DISTRIBUCIÓN SEGÚN INGRESO

Altas %

Urgente
 Programado

INFORMACIÓN POR GRUPO DE HOSPITALES

Altas % E.M

Grupo 1
 Grupo 2
 Grupo 3
 Grupo 4
 Grupo 5

DIAGNÓSTICO PRINCIPAL

Nº %

PROCEDIMIENTO QUIRÚRGICO QUE AFECTA A LA AGRUPACIÓN

Nº %

**CATEGORIA DIAGNOSTICA PRINCIPAL 24:
VIH-SIDA**

GRD 700 TRAQUEOSTOMIA POR INFECCION HIV
 CDM 24 INFECCIONES HIV
 PESO 18,902 TIPO MÉDICO

DATOS GENERALES

Altas totales	10
Porcentaje sobre el total de altas	0,00
Diagnósticos por alta	11,50
Estancia media bruta	83,30
Desviación estándar	77,19
Coefficiente de variación	0,93
Punto de corte	288,00
Porcentaje de casos extremos	0,00
Estancia media depurada	83,30

DISTRIBUCIÓN POR EDAD

	Altas	%
< 1 año	0	0,00
1-14 años	0	0,00
15-34 años	5	50,00
35-49 años	2	20,00
50-64 años	3	30,00
65-79 años	0	0,00
> 80 años	0	0,00

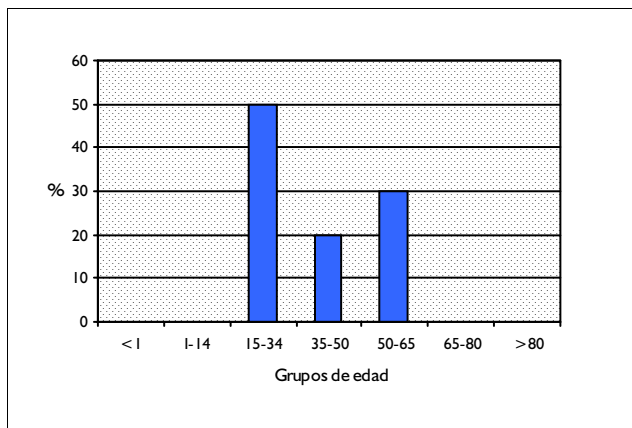

DISTRIBUCIÓN POR SEXO

	Altas	%
Hombres	7	70,00
Mujeres	3	30,00

DISTRIBUCIÓN SEGÚN INGRESO

	Altas	%
Urgente	9	90,00
Programado	1	10,00

DISTRIBUCION POR DÍAS DE ESTANCIA

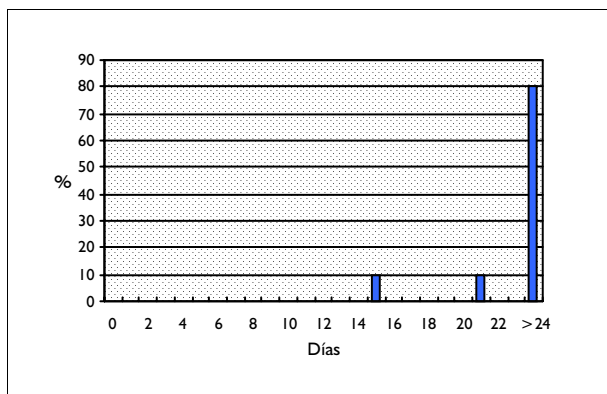

DISTRIBUCIÓN SEGÚN TIPO DE ALTA

	Altas	%
Domicilio	5	50,00
Traslado a otro hospital	0	0,00
Alta voluntaria	0	0,00
Éxito	5	50,00
Traslado a centro sociosanitario	0	0,00

DISTRIBUCIÓN SEGÚN FINANCIADOR

	Altas	%
Financiación pública	9	90,00
Mutualidades públicas	0	0,00
Empresas colaboradoras	0	0,00
Mut. acciden. trabajo y enf. prof.	0	0,00
Compañías accidente tráfico	0	0,00
Varios y Particulares	1	10,00
Convenios internacionales	0	0,00
Instituciones penitenciarias	0	0,00
Entidades privadas	0	0,00

INFORMACIÓN POR GRUPO DE HOSPITALES

	Altas	%	E.M
Grupo 1	2	20,00	161,00
Grupo 2	2	20,00	61,00
Grupo 3	3	30,00	95,00
Grupo 4	3	30,00	34,67
Grupo 5	0	0,00	

DIAGNÓSTICO PRINCIPAL

	Nº	%
042 ENFERMEDAD POR VIRUS DE INMUNODEFICIENCIA HUMANA [VIH]	7	70,00
682.1 CELULITIS/ABSCESO DEL CUELLO	1	10,00
518.81 FRACASO RESPIRATORIO AGUDO	1	10,00
486 NEUMONIA POR ORGANISMO SIN ESPECIFICAR	1	10,00

PROCEDIMIENTO QUIRÚRGICO QUE AFECTA A LA AGRUPACIÓN

	Nº	%
31.1 TRAQUEOSTOMIA TEMPORAL	10	100,00

GRD 701 HIV CON PROCED. QUIRURGICO Y VENTILACION MECANICA O SOPORTE ALIMENTICIO
 CDM 24 INFECCIONES HIV
 PESO 10,1731 TIPO MÉDICO

DATOS GENERALES

Altas totales	13
Porcentaje sobre el total de altas	0,00
Diagnósticos por alta	10,15
Estancia media bruta	48,23
Desviación estándar	41,37
Coefficiente de variación	0,86
Punto de corte	166,25
Porcentaje de casos extremos	0,00
Estancia media depurada	48,23

DISTRIBUCIÓN POR EDAD

	Altas	%
< 1 año	0	0,00
1-14 años	0	0,00
15-34 años	6	46,15
35-49 años	6	46,15
50-64 años	1	7,69
65-79 años	0	0,00
> 80 años	0	0,00

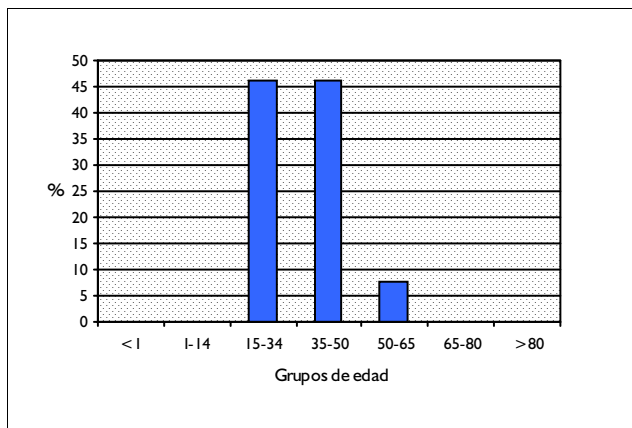

DISTRIBUCIÓN POR SEXO

	Altas	%
Hombres	12	92,31
Mujeres	1	7,69

DISTRIBUCIÓN SEGÚN INGRESO

	Altas	%
Urgente	10	76,92
Programado	3	23,08

DISTRIBUCION POR DÍAS DE ESTANCIA

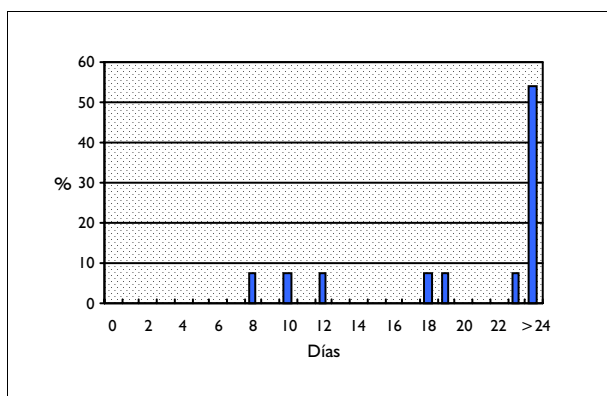

DISTRIBUCIÓN SEGÚN TIPO DE ALTA

	Altas	%
Domicilio	5	38,46
Traslado a otro hospital	0	0,00
Alta voluntaria	0	0,00
Éxito	8	61,54
Traslado a centro sociosanitario	0	0,00

DISTRIBUCIÓN SEGÚN FINANCIADOR

	Altas	%
Financiación pública	13	100,00
Mutualidades públicas	0	0,00
Empresas colaboradoras	0	0,00
Mut. acciden. trabajo y enf. prof.	0	0,00
Compañías accidente tráfico	0	0,00
Varios y Particulares	0	0,00
Convenios internacionales	0	0,00
Instituciones penitenciarias	0	0,00
Entidades privadas	0	0,00

INFORMACIÓN POR GRUPO DE HOSPITALES

	Altas	%	E.M
Grupo 1	1	7,69	10,00
Grupo 2	3	23,08	38,33
Grupo 3	3	23,08	51,00
Grupo 4	5	38,46	67,40
Grupo 5	1	7,69	12,00

DIAGNÓSTICO PRINCIPAL

	Nº	%
042 ENFERMEDAD POR VIRUS DE INMUNODEFICIENCIA HUMANA [VIH]	7	53,85
421.0 ENDOCARDITIS BACTERIANA AGUDA Y SUBAGUDA	2	15,38
707.0 ULCERA DE DECUBITO	1	7,69
518.81 FRACASO RESPIRATORIO AGUDO	1	7,69
345.3 ESTATUS DE GRAN MAL	1	7,69

PROCEDIMIENTO QUIRÚRGICO QUE AFECTA A LA AGRUPACIÓN

	Nº	%
86.22 DESBRIDAMIENTO EXCISIONAL DE HERIDA, INFECCION O QUEMADURA	1	7,69
55.51 NEFROURETERECTOMIA	1	7,69
54.23 BIOPSIA DE PERITONEO	1	7,69
54.11 LAPAROTOMIA EXPLORATORIA	1	7,69
51.22 COLECISTECTOMIA	1	7,69

GRD 702 HIV CON PROCED. QUIRURGICO CON INFECC. MAYORES MULTIPLES RELACIONADAS
 CDM 24 INFECCIONES HIV
 PESO 9,3565 TIPO MÉDICO

DATOS GENERALES

Altas totales	17
Porcentaje sobre el total de altas	0,00
Diagnósticos por alta	8,82
Estancia media bruta	45,65
Desviación estándar	33,31
Coefficiente de variación	0,73
Punto de corte	112,00
Porcentaje de casos extremos	11,76
Estancia media depurada	35,67

DISTRIBUCIÓN POR EDAD

	Altas	%
< 1 año	0	0,00
1-14 años	0	0,00
15-34 años	7	41,18
35-49 años	9	52,94
50-64 años	1	5,88
65-79 años	0	0,00
> 80 años	0	0,00

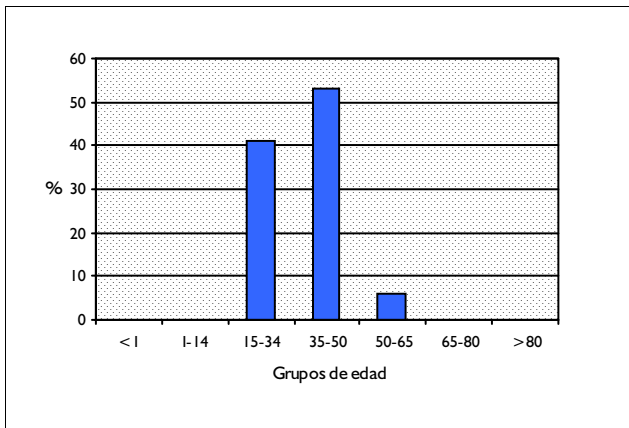

DISTRIBUCIÓN POR SEXO

	Altas	%
Hombres	15	88,24
Mujeres	2	11,76

DISTRIBUCIÓN SEGÚN INGRESO

	Altas	%
Urgente	13	76,47
Programado	4	23,53

DISTRIBUCION POR DÍAS DE ESTANCIA

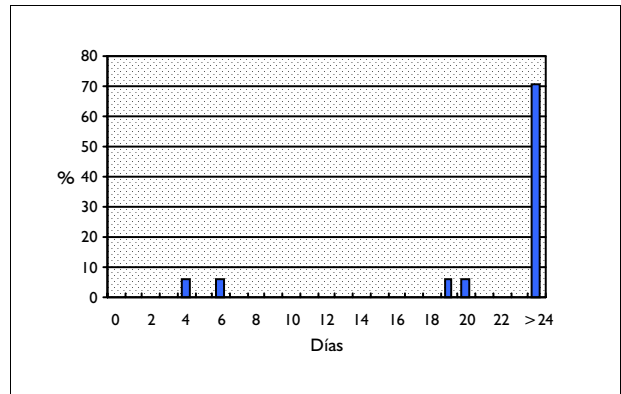

DISTRIBUCIÓN SEGÚN TIPO DE ALTA

	Altas	%
Domicilio	16	94,12
Traslado a otro hospital	0	0,00
Alta voluntaria	0	0,00
Éxito	1	5,88
Traslado a centro sociosanitario	0	0,00

DISTRIBUCIÓN SEGÚN FINANCIADOR

	Altas	%
Financiación pública	13	76,47
Mutualidades públicas	0	0,00
Empresas colaboradoras	0	0,00
Mut. acciden. trabajo y enf. prof.	0	0,00
Compañías accidente tráfico	0	0,00
Varios y Particulares	1	5,88
Convenios internacionales	0	0,00
Instituciones penitenciarias	2	11,76
Entidades privadas	0	0,00

INFORMACIÓN POR GRUPO DE HOSPITALES

	Altas	%	E.M
Grupo 1	0	0,00	
Grupo 2	5	29,41	30,40
Grupo 3	4	23,53	46,00
Grupo 4	6	35,29	60,17
Grupo 5	2	11,76	39,50

DIAGNÓSTICO PRINCIPAL

	Nº	%
042 ENFERMEDAD POR VIRUS DE INMUNODEFICIENCIA HUMANA [VIH]	17	100,00

PROCEDIMIENTO QUIRÚRGICO QUE AFECTA A LA AGRUPACIÓN

	Nº	%
40.11 BIOPSIA DE ESTRUCTURA LINFATICA	9	52,94
20.79 OTRA INCISION, EXCISION Y DESTRUCCION DEL OIDO INTERNO	2	11,76
86.22 DESBRIDAMIENTO EXCISIONAL DE HERIDA, INFECCION O QUEMADURA	1	5,88
84.05 AMPUTACION A TRAVES DE ANTEBRAZO	1	5,88
81.05 FUSION DORSAL Y DORSOLUMBAR, TECNICA POSTERIOR	1	5,88

GRD 703 HIV CON PROCED. QUIRURGICO CON DIAGNOSTICO RELACIONADO MAYOR
 CDM 24 INFECCIONES HIV
 PESO 5,4413 TIPO QUIRÚRGICO

DATOS GENERALES

Altas totales	110
Porcentaje sobre el total de altas	0,01
Diagnósticos por alta	6,82
Estancia media bruta	29,33
Desviación estándar	23,56
Coefficiente de variación	0,80
Punto de corte	86,50
Porcentaje de casos extremos	3,64
Estancia media depurada	26,42

DISTRIBUCIÓN POR EDAD

	Altas	%
< 1 año	0	0,00
1-14 años	0	0,00
15-34 años	44	40,00
35-49 años	58	52,73
50-64 años	6	5,45
65-79 años	2	1,82
> 80 años	0	0,00

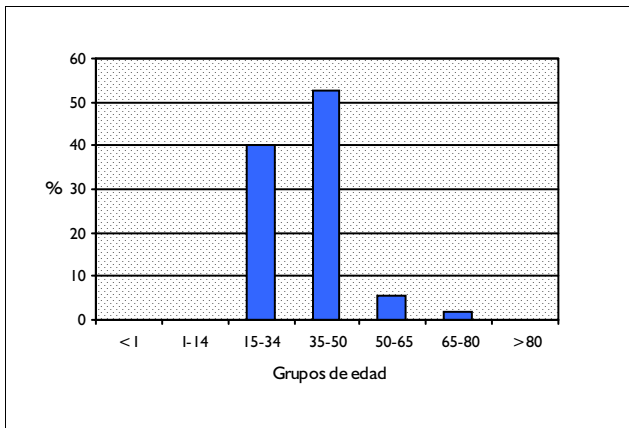

DISTRIBUCIÓN POR SEXO

	Altas	%
Hombres	95	86,36
Mujeres	15	13,64

DISTRIBUCIÓN SEGÚN INGRESO

	Altas	%
Urgente	83	75,45
Programado	27	24,55

DISTRIBUCION POR DÍAS DE ESTANCIA

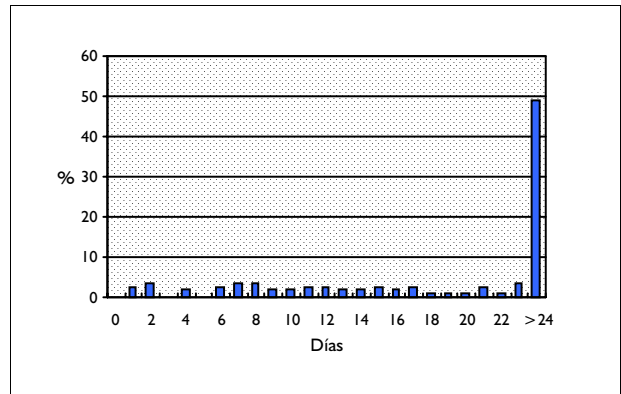

DISTRIBUCIÓN SEGÚN TIPO DE ALTA

	Altas	%
Domicilio	92	83,64
Traslado a otro hospital	3	2,73
Alta voluntaria	8	7,27
Éxito	7	6,36
Traslado a centro sociosanitario	0	0,00

DISTRIBUCIÓN SEGÚN FINANCIADOR

	Altas	%
Financiación pública	90	81,82
Mutualidades públicas	2	1,82
Empresas colaboradoras	2	1,82
Mut. acciden. trabajo y enf. prof.	0	0,00
Compañías accidente tráfico	0	0,00
Varios y Particulares	1	0,91
Convenios internacionales	1	0,91
Instituciones penitenciarias	12	10,91
Entidades privadas	0	0,00

INFORMACIÓN POR GRUPO DE HOSPITALES

	Altas	%	E.M
Grupo 1	7	6,36	30,43
Grupo 2	18	16,36	24,22
Grupo 3	18	16,36	25,50
Grupo 4	64	58,18	32,45
Grupo 5	3	2,73	13,67

DIAGNÓSTICO PRINCIPAL

		Nº	%
042	ENFERMEDAD POR VIRUS DE INMUNODEFICIENCIA HUMANA [VIH]	81	73,64
567.2	OTRAS PERITONITIS SUPURATIVAS	4	3,64
510.9	EMPIEMA SIN FISTULA	2	1,82
356.9	NEUROPATIA PERIFERICA HEREDITARIA E IDIOPATICA SIN ESPECIFIC	1	0,91
017.10	ERITEMA NODOSO REACC. HIPERSENSI. TBC-NEOM	1	0,91

PROCEDIMIENTO QUIRÚRGICO QUE AFECTA A LA AGRUPACIÓN

		Nº	%
40.11	BIOPSIA DE ESTRUCTURA LINFATICA	50	45,45
33.27	BIOPSIA CERRADA ENDOSCOPICA DE PULMON	5	4,55
40.21	EXTIRPACION DE GANGLIO LINFATICO CERVICAL PROFUNDO	5	4,55
41.5	ESPLENECTOMIA TOTAL	5	4,55
03.09	OTRA EXPLORACION Y DESCOMPRESION DEL CANAL ESPINAL	3	2,73

GRD 704 HIV CON PROCED. QUIRURGICO SIN DIAGNOSTICO RELACIONADO MAYOR
 CDM 24 INFECCIONES HIV
 PESO 3,6995 TIPO MÉDICO

DATOS GENERALES

Altas totales	184
Porcentaje sobre el total de altas	0,02
Diagnósticos por alta	5,29
Estancia media bruta	14,43
Desviación estándar	16,43
Coefficiente de variación	1,14
Punto de corte	55,50
Porcentaje de casos extremos	8,70
Estancia media depurada	13,49

DISTRIBUCIÓN POR EDAD

	Altas	%
< 1 año	0	0,00
1-14 años	3	1,63
15-34 años	85	46,20
35-49 años	83	45,11
50-64 años	10	5,43
65-79 años	3	1,63
> 80 años	0	0,00

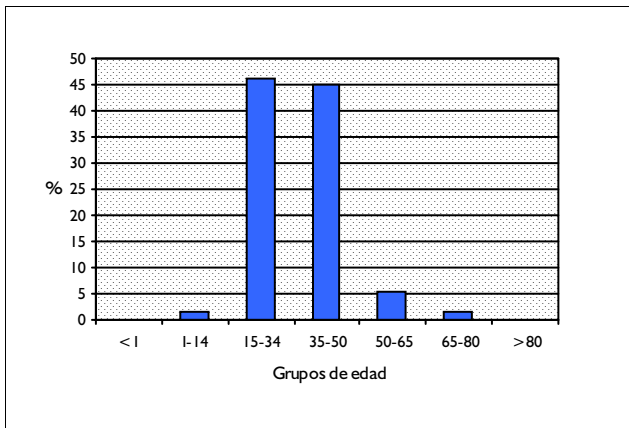

DISTRIBUCIÓN POR SEXO

	Altas	%
Hombres	140	76,09
Mujeres	44	23,91

DISTRIBUCIÓN SEGÚN INGRESO

	Altas	%
Urgente	113	61,41
Programado	71	38,59

DISTRIBUCION POR DÍAS DE ESTANCIA

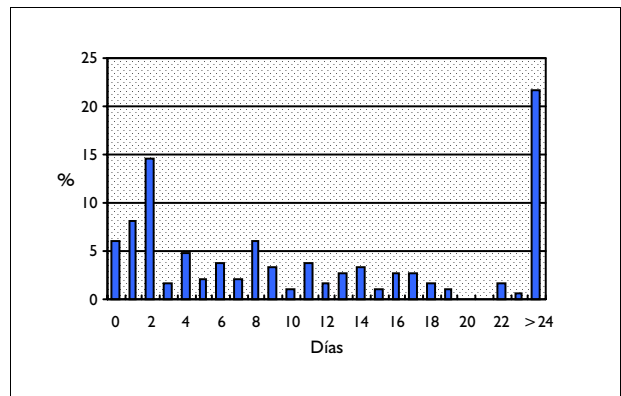

DISTRIBUCIÓN SEGÚN TIPO DE ALTA

	Altas	%
Domicilio	175	95,11
Traslado a otro hospital	0	0,00
Alta voluntaria	6	3,26
Éxito	3	1,63
Traslado a centro sociosanitario	0	0,00

DISTRIBUCIÓN SEGÚN FINANCIADOR

	Altas	%
Financiación pública	163	88,59
Mutualidades públicas	0	0,00
Empresas colaboradoras	0	0,00
Mut. acciden. trabajo y enf. prof.	0	0,00
Compañías accidente tráfico	1	0,54
Varios y Particulares	4	2,17
Convenios internacionales	0	0,00
Instituciones penitenciarias	14	7,61
Entidades privadas	0	0,00

INFORMACIÓN POR GRUPO DE HOSPITALES

	Altas	%	E.M
Grupo 1	11	5,98	6,82
Grupo 2	41	22,28	14,66
Grupo 3	33	17,93	17,64
Grupo 4	96	52,17	13,76
Grupo 5	3	1,63	25,67

DIAGNÓSTICO PRINCIPAL

	Nº	%
042 ENFERMEDAD POR VIRUS DE INMUNODEFICIENCIA HUMANA [VIH]	106	57,61
566 ABSCESO DE LAS REGIONES ANAL Y RECTAL	23	12,50
785.6 AUMENTO VOLUMEN DE GANGLIOS LINFATICOS	6	3,26
682.3 CELULITIS/ABSCESO DEL BRAZO Y ANTEBRAZO (SALVO MANO)	6	3,26
486 NEUMONIA POR ORGANISMO SIN ESPECIFICAR	4	2,17

PROCEDIMIENTO QUIRÚRGICO QUE AFECTA A LA AGRUPACIÓN

	Nº	%
40.11 BIOPSIA DE ESTRUCTURA LINFATICA	48	26,09
49.01 INCISION DE ABSCESO PERIANAL	27	14,67
14.75 INYECCION DE SUSTITUTO VITREO	11	5,98
86.22 DESBRIDAMIENTO EXCISIONAL DE HERIDA, INFECCION O QUEMADURA	7	3,80
83.21 BIOPSIA DE TEJIDO BLANDO	6	3,26

GRD 705 HIV CON INFECC. MAYORES MULTIPLES RELACIONADAS CON TUBERCULOSIS
 CDM 24 INFECCIONES HIV
 PESO 6,384 TIPO MÉDICO

DATOS GENERALES

Altas totales	106
Porcentaje sobre el total de altas	0,01
Diagnósticos por alta	7,86
Estancia media bruta	27,90
Desviación estándar	23,85
Coefficiente de variación	0,85
Punto de corte	85,00
Porcentaje de casos extremos	3,77
Estancia media depurada	25,73

DISTRIBUCIÓN POR EDAD

	Altas	%
< 1 año	0	0,00
1-14 años	0	0,00
15-34 años	48	45,28
35-49 años	53	50,00
50-64 años	5	4,72
65-79 años	0	0,00
> 80 años	0	0,00

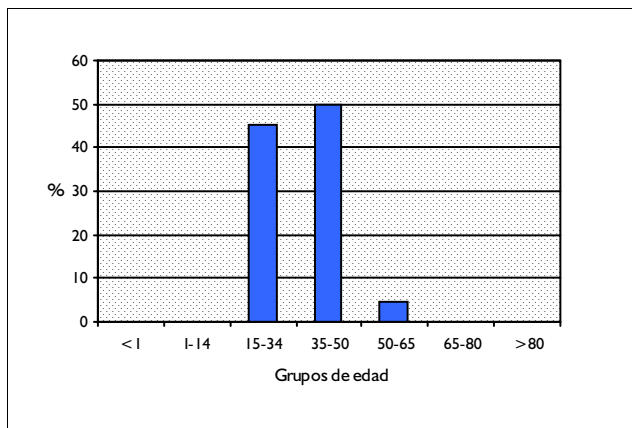

DISTRIBUCIÓN POR SEXO

	Altas	%
Hombres	84	79,25
Mujeres	22	20,75

DISTRIBUCIÓN SEGÚN INGRESO

	Altas	%
Urgente	87	82,08
Programado	19	17,92

DISTRIBUCION POR DÍAS DE ESTANCIA

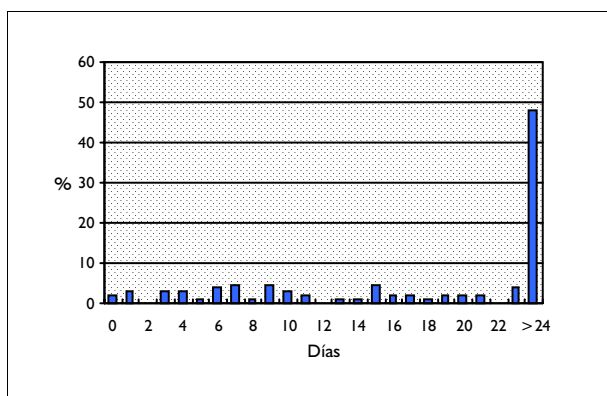

DISTRIBUCIÓN SEGÚN TIPO DE ALTA

	Altas	%
Domicilio	81	76,42
Traslado a otro hospital	3	2,83
Alta voluntaria	7	6,60
Éxito	15	14,15
Traslado a centro sociosanitario	0	0,00

DISTRIBUCIÓN SEGÚN FINANCIADOR

	Altas	%
Financiación pública	94	88,68
Mutualidades públicas	0	0,00
Empresas colaboradoras	0	0,00
Mut. acciden. trabajo y enf. prof.	0	0,00
Compañías accidente tráfico	0	0,00
Varios y Particulares	6	5,66
Convenios internacionales	0	0,00
Instituciones penitenciarias	2	1,89
Entidades privadas	0	0,00

INFORMACIÓN POR GRUPO DE HOSPITALES

	Altas	%	E.M
Grupo 1	7	6,60	26,57
Grupo 2	32	30,19	29,34
Grupo 3	18	16,98	20,89
Grupo 4	44	41,51	27,14
Grupo 5	5	4,72	52,40

DIAGNÓSTICO PRINCIPAL

	Nº	%
042 ENFERMEDAD POR VIRUS DE INMUNODEFICIENCIA HUMANA [VIH]	90	84,91
008.45 ENTERITIS POR CLOSTRIDEUM DIFFICILE	1	0,94
011.90 TBC PULMONAR NEOM-NEOM	1	0,94
011.94 TBC PULMONAR NEOM-DGCO.POR CULTIVO	1	0,94
012.00 PLEURESIA TBC-NEOM	1	0,94

PROCEDIMIENTO QUIRÚRGICO QUE AFECTA A LA AGRUPACIÓN

Nº %

GRD 706
CDM 24
PESO 6,2205

HIV CON INFECC. MAYORES MULTIPLES RELACIONADAS SIN TUBERCULOSIS
INFECCIONES HIV
TIPO MÉDICO

DATOS GENERALES

Altas totales	103
Porcentaje sobre el total de altas	0,01
Diagnósticos por alta	8,10
Estancia media bruta	23,22
Desviación estándar	19,04
Coefficiente de variación	0,82
Punto de corte	55,50
Porcentaje de casos extremos	6,80
Estancia media depurada	19,27

DISTRIBUCIÓN POR EDAD

	Altas	%
< 1 año	1	0,97
1-14 años	0	0,00
15-34 años	46	44,66
35-49 años	46	44,66
50-64 años	8	7,77
65-79 años	2	1,94
> 80 años	0	0,00

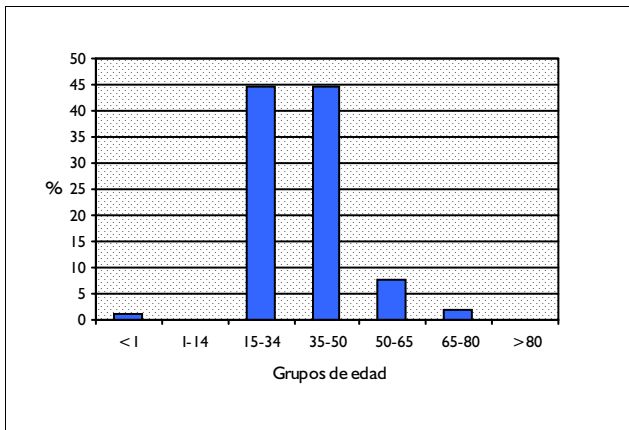

DISTRIBUCIÓN POR SEXO

	Altas	%
Hombres	82	79,61
Mujeres	21	20,39

DISTRIBUCIÓN SEGÚN INGRESO

	Altas	%
Urgente	100	97,09
Programado	3	2,91

DISTRIBUCION POR DÍAS DE ESTANCIA

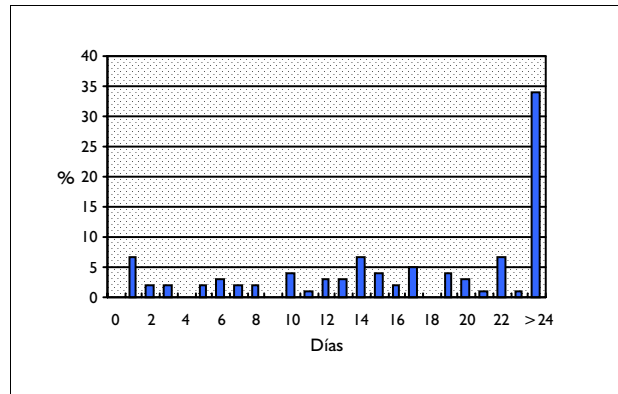

DISTRIBUCIÓN SEGÚN TIPO DE ALTA

	Altas	%
Domicilio	62	60,19
Traslado a otro hospital	6	5,83
Alta voluntaria	12	11,65
Éxito	23	22,33
Traslado a centro sociosanitario	0	0,00

DISTRIBUCIÓN SEGÚN FINANCIADOR

	Altas	%
Financiación pública	93	90,29
Mutualidades públicas	0	0,00
Empresas colaboradoras	2	1,94
Mut. acciden. trabajo y enf. prof.	0	0,00
Compañías accidente tráfico	0	0,00
Varios y Particulares	2	1,94
Convenios internacionales	0	0,00
Instituciones penitenciarias	5	4,85
Entidades privadas	0	0,00

INFORMACIÓN POR GRUPO DE HOSPITALES

	Altas	%	E.M
Grupo 1	5	4,85	34,40
Grupo 2	20	19,42	23,25
Grupo 3	26	25,24	19,77
Grupo 4	50	48,54	23,92
Grupo 5	2	1,94	22,50

DIAGNÓSTICO PRINCIPAL

	Nº	%
042 ENFERMEDAD POR VIRUS DE INMUNODEFICIENCIA HUMANA [VIH]	83	80,58
421.0 ENDOCARDITIS BACTERIANA AGUDA Y SUBAGUDA	8	7,77
482.2 NEUMONIA POR HEMOPHILUS INFLUENZAE	2	1,94
038.43 SEPTICEMIA POR PSEUDOMONAS	2	1,94
716.96 ARTROPATIA NO ESPECIFICADA-PIERNA	1	0,97

PROCEDIMIENTO QUIRÚRGICO QUE AFECTA A LA AGRUPACIÓN

Nº %

GRD 707 HIV CON VENTILACION MECANICA O SOPORTE ALIMENTICIO
 CDM 24 INFECCIONES HIV
 PESO 6,403 TIPO MÉDICO

DATOS GENERALES

Altas totales	77
Porcentaje sobre el total de altas	0,01
Diagnósticos por alta	8,09
Estancia media bruta	24,34
Desviación estándar	21,45
Coefficiente de variación	0,88
Punto de corte	63,75
Porcentaje de casos extremos	7,79
Estancia media depurada	19,62

DISTRIBUCIÓN POR EDAD

	Altas	%
< 1 año	0	0,00
1-14 años	2	2,60
15-34 años	39	50,65
35-49 años	30	38,96
50-64 años	6	7,79
65-79 años	0	0,00
> 80 años	0	0,00

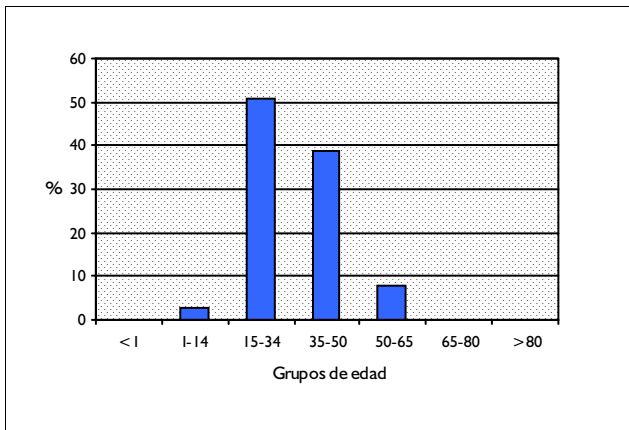

DISTRIBUCIÓN POR SEXO

	Altas	%
Hombres	59	76,62
Mujeres	18	23,38

DISTRIBUCIÓN SEGÚN INGRESO

	Altas	%
Urgente	68	88,31
Programado	9	11,69

DISTRIBUCION POR DÍAS DE ESTANCIA

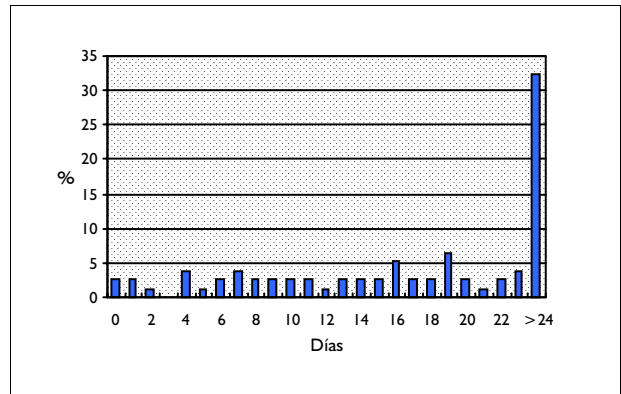

DISTRIBUCIÓN SEGÚN TIPO DE ALTA

	Altas	%
Domicilio	36	46,75
Traslado a otro hospital	2	2,60
Alta voluntaria	0	0,00
Éxito	39	50,65
Traslado a centro sociosanitario	0	0,00

DISTRIBUCIÓN SEGÚN FINANCIADOR

	Altas	%
Financiación pública	72	93,51
Mutualidades públicas	0	0,00
Empresas colaboradoras	0	0,00
Mut. acciden. trabajo y enf. prof.	0	0,00
Compañías accidente tráfico	0	0,00
Varios y Particulares	2	2,60
Convenios internacionales	0	0,00
Instituciones penitenciarias	2	2,60
Entidades privadas	0	0,00

INFORMACIÓN POR GRUPO DE HOSPITALES

	Altas	%	E.M
Grupo 1	2	2,60	3,00
Grupo 2	29	37,66	21,62
Grupo 3	14	18,18	27,14
Grupo 4	30	38,96	28,37
Grupo 5	2	2,60	5,00

DIAGNÓSTICO PRINCIPAL

	Nº	%
042 ENFERMEDAD POR VIRUS DE INMUNODEFICIENCIA HUMANA [VIH]	51	66,23
486 NEUMONIA POR ORGANISMO SIN ESPECIFICAR	5	6,49
567.2 OTRAS PERITONITIS SUPURATIVAS	2	2,60
518.81 FRACASO RESPIRATORIO AGUDO	2	2,60
485 BRONCONEUMONIA ORGANISMO SIN ESPECIFICAR	2	2,60

PROCEDIMIENTO QUIRÚRGICO QUE AFECTA A LA AGRUPACIÓN

Nº %

GRD 708 HIV CON DIAGNOSTICO RELACIONADO MAYOR, ALTA VOLUNTARIA
CDM 24 INFECCIONES HIV
PESO 2,2554 TIPO MÉDICO

DATOS GENERALES

Altas totales	85
Porcentaje sobre el total de altas	0,01
Diagnósticos por alta	6,39
Estancia media bruta	10,48
Desviación estándar	15,52
Coefficiente de variación	1,48
Punto de corte	30,75
Porcentaje de casos extremos	9,41
Estancia media depurada	7,09

DISTRIBUCIÓN POR EDAD

	Altas	%
< 1 año	0	0,00
1-14 años	1	1,18
15-34 años	44	51,76
35-49 años	36	42,35
50-64 años	4	4,71
65-79 años	0	0,00
> 80 años	0	0,00

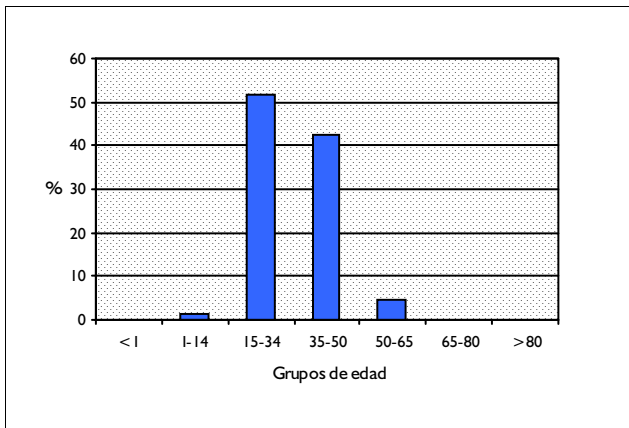

DISTRIBUCIÓN POR SEXO

	Altas	%
Hombres	70	82,35
Mujeres	15	17,65

DISTRIBUCIÓN SEGÚN INGRESO

	Altas	%
Urgente	75	88,24
Programado	10	11,76

DISTRIBUCION POR DÍAS DE ESTANCIA

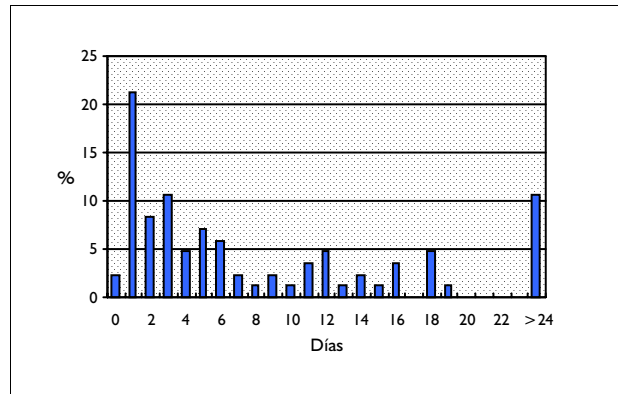

DISTRIBUCIÓN SEGÚN TIPO DE ALTA

	Altas	%
Domicilio	0	0,00
Traslado a otro hospital	0	0,00
Alta voluntaria	85	100,00
Éxito	0	0,00
Traslado a centro sociosanitario	0	0,00

DISTRIBUCIÓN SEGÚN FINANCIADOR

	Altas	%
Financiación pública	71	83,53
Mutualidades públicas	2	2,35
Empresas colaboradoras	1	1,18
Mut. acciden. trabajo y enf. prof.	0	0,00
Compañías accidente tráfico	0	0,00
Varios y Particulares	6	7,06
Convenios internacionales	0	0,00
Instituciones penitenciarias	2	2,35
Entidades privadas	1	1,18

INFORMACIÓN POR GRUPO DE HOSPITALES

	Altas	%	E.M
Grupo 1	11	12,94	13,09
Grupo 2	19	22,35	8,00
Grupo 3	21	24,71	8,95
Grupo 4	31	36,47	9,48
Grupo 5	3	3,53	37,67

DIAGNÓSTICO PRINCIPAL

	Nº	%
042 ENFERMEDAD POR VIRUS DE INMUNODEFICIENCIA HUMANA [VIH]	62	72,94
011.90 TBC PULMONAR NEOM-NEOM	5	5,88
421.0 ENDOCARDITIS BACTERIANA AGUDA Y SUBAGUDA	3	3,53
786.3 HEMOPTISIS	2	2,35
481 NEUMONIA NEUMOCOCICA (NEUM. POR STREPTOCOCO NEUMONIAE)	2	2,35

PROCEDIMIENTO QUIRÚRGICO QUE AFECTA A LA AGRUPACIÓN

Nº %

GRD 709 HIV CON DIAG MAYORES RELACIONADOS CON DIAG MAYORES MULT. O SIGNIF. CON TB
 CDM 24 INFECCIONES HIV
 PESO 3,8181 TIPO MÉDICO

DATOS GENERALES

Altas totales	227
Porcentaje sobre el total de altas	0,02
Diagnósticos por alta	7,44
Estancia media bruta	22,28
Desviación estándar	24,67
Coefficiente de variación	1,11
Punto de corte	60,50
Porcentaje de casos extremos	4,85
Estancia media depurada	19,03

DISTRIBUCIÓN POR EDAD

	Altas	%
< 1 año	0	0,00
1-14 años	2	0,88
15-34 años	102	44,93
35-49 años	110	48,46
50-64 años	12	5,29
65-79 años	1	0,44
> 80 años	0	0,00

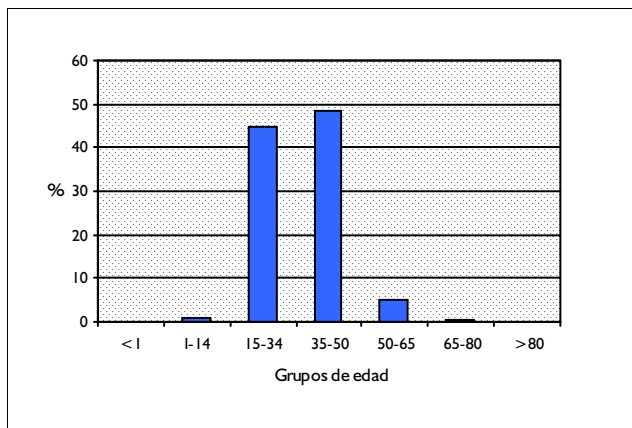

DISTRIBUCIÓN POR SEXO

	Altas	%
Hombres	186	81,94
Mujeres	41	18,06

DISTRIBUCIÓN SEGÚN INGRESO

	Altas	%
Urgente	182	80,18
Programado	45	19,82

DISTRIBUCION POR DÍAS DE ESTANCIA

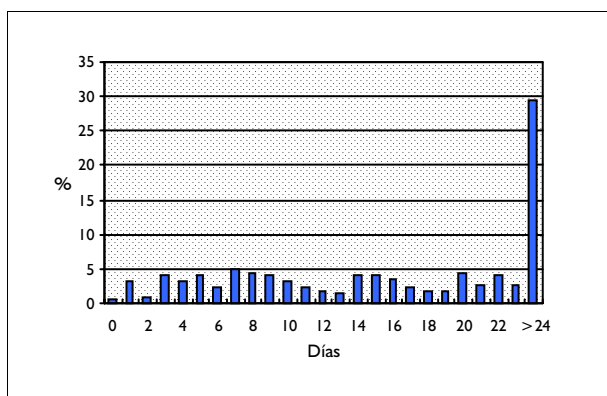

DISTRIBUCIÓN SEGÚN TIPO DE ALTA

	Altas	%
Domicilio	199	87,67
Traslado a otro hospital	15	6,61
Alta voluntaria	0	0,00
Éxito	9	3,96
Traslado a centro sociosanitario	4	1,76

DISTRIBUCIÓN SEGÚN FINANCIADOR

	Altas	%
Financiación pública	195	85,90
Mutualidades públicas	2	0,88
Empresas colaboradoras	2	0,88
Mut. acciden. trabajo y enf. prof.	0	0,00
Compañías accidente tráfico	0	0,00
Varios y Particulares	6	2,64
Convenios internacionales	0	0,00
Instituciones penitenciarias	15	6,61
Entidades privadas	0	0,00

INFORMACIÓN POR GRUPO DE HOSPITALES

	Altas	%	E.M
Grupo 1	9	3,96	19,44
Grupo 2	67	29,52	19,13
Grupo 3	30	13,22	19,00
Grupo 4	94	41,41	21,33
Grupo 5	27	11,89	37,96

DIAGNÓSTICO PRINCIPAL

	Nº	%
042 ENFERMEDAD POR VIRUS DE INMUNODEFICIENCIA HUMANA [VIH]	191	84,14
573.3 HEPATITIS SIN ESPECIFICAR	3	1,32
481 NEUMONIA NEUMOCOCICA (NEUM. POR STREPTOCOCO NEUMONIAE)	3	1,32
011.94 TBC PULMONAR NEOM-DGCO.POR CULTIVO	3	1,32
011.90 TBC PULMONAR NEOM-NEOM	2	0,88

PROCEDIMIENTO QUIRÚRGICO QUE AFECTA A LA AGRUPACIÓN

Nº %

GRD 710 HIV CON DIAG MAYORES RELACIONADOS CON DIAG MAYORES MULT. O SIGNIF. SIN TB
 CDM 24 INFECCIONES HIV
 PESO 3,5184 TIPO MÉDICO

DATOS GENERALES

Altas totales	701
Porcentaje sobre el total de altas	0,06
Diagnósticos por alta	7,63
Estancia media bruta	19,30
Desviación estándar	17,49
Coefficiente de variación	0,91
Punto de corte	50,50
Porcentaje de casos extremos	5,85
Estancia media depurada	16,49

DISTRIBUCIÓN POR EDAD

	Altas	%
< 1 año	1	0,14
1-14 años	6	0,86
15-34 años	303	43,22
35-49 años	342	48,79
50-64 años	35	4,99
65-79 años	13	1,85
> 80 años	1	0,14

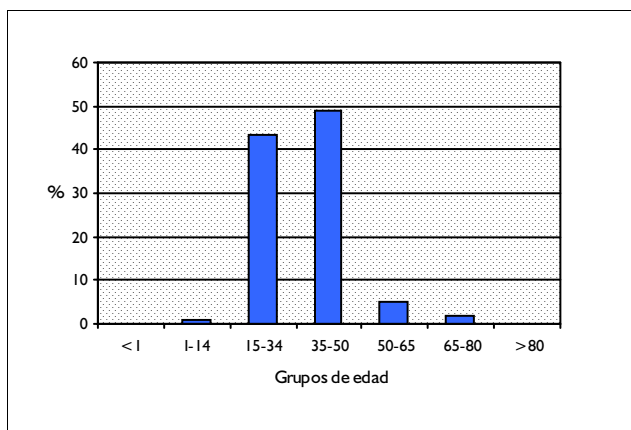

DISTRIBUCIÓN POR SEXO

	Altas	%
Hombres	543	77,46
Mujeres	158	22,54

DISTRIBUCIÓN SEGÚN INGRESO

	Altas	%
Urgente	632	90,16
Programado	69	9,84

DISTRIBUCION POR DÍAS DE ESTANCIA

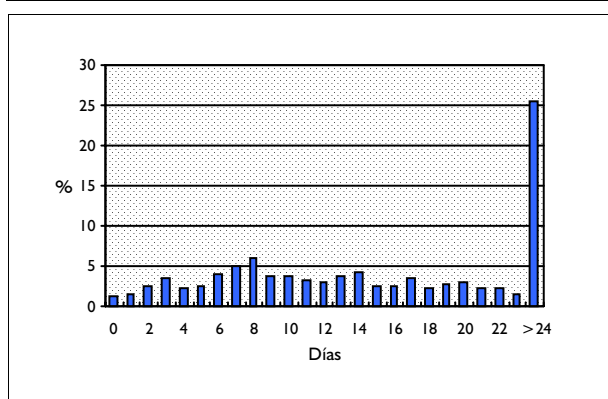

DISTRIBUCIÓN SEGÚN TIPO DE ALTA

	Altas	%
Domicilio	579	82,60
Traslado a otro hospital	18	2,57
Alta voluntaria	0	0,00
Éxito	104	14,84
Traslado a centro sociosanitario	0	0,00

DISTRIBUCIÓN SEGÚN FINANCIADOR

	Altas	%
Financiación pública	639	91,16
Mutualidades públicas	4	0,57
Empresas colaboradoras	1	0,14
Mut. acciden. trabajo y enf. prof.	0	0,00
Compañías accidente tráfico	1	0,14
Varios y Particulares	15	2,14
Convenios internacionales	2	0,29
Instituciones penitenciarias	23	3,28
Entidades privadas	1	0,14

INFORMACIÓN POR GRUPO DE HOSPITALES

	Altas	%	E.M
Grupo 1	33	4,71	26,61
Grupo 2	201	28,67	18,43
Grupo 3	120	17,12	12,75
Grupo 4	315	44,94	19,60
Grupo 5	32	4,56	38,97

DIAGNÓSTICO PRINCIPAL

	Nº	%
042 ENFERMEDAD POR VIRUS DE INMUNODEFICIENCIA HUMANA [VIH]	550	78,46
486 NEUMONIA POR ORGANISMO SIN ESPECIFICAR	26	3,71
481 NEUMONIA NEUMOCOCICA (NEUM. POR STREPTOCOCO NEUMONIAE)	16	2,28
136.3 NEUMOCISTOSIS	13	1,85
421.0 ENDOCARDITIS BACTERIANA AGUDA Y SUBAGUDA	10	1,43

PROCEDIMIENTO QUIRÚRGICO QUE AFECTA A LA AGRUPACIÓN

Nº %

GRD 711 HIV CON DIAG MAYORES RELACIONADOS SIN DIAG MAYORES MULT. O SIGNIF. CON TB
 CDM 24 INFECCIONES HIV
 PESO 2,5256 TIPO MÉDICO

DATOS GENERALES

Altas totales	194
Porcentaje sobre el total de altas	0,02
Diagnósticos por alta	4,95
Estancia media bruta	21,43
Desviación estándar	23,03
Coefficiente de variación	1,07
Punto de corte	58,00
Porcentaje de casos extremos	4,64
Estancia media depurada	18,56

DISTRIBUCIÓN POR EDAD

	Altas	%
< 1 año	0	0,00
1-14 años	2	1,03
15-34 años	99	51,03
35-49 años	85	43,81
50-64 años	7	3,61
65-79 años	1	0,52
> 80 años	0	0,00

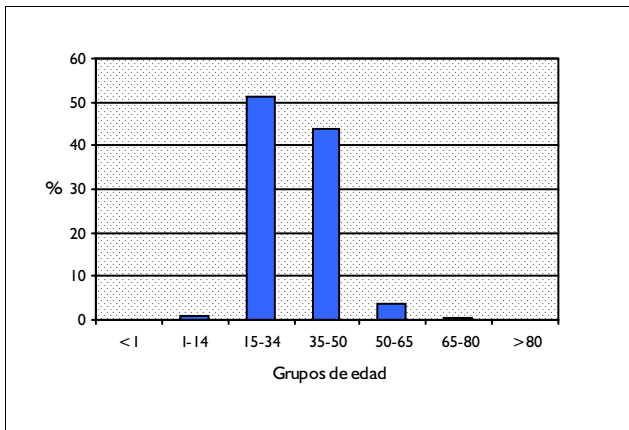

DISTRIBUCIÓN POR SEXO

	Altas	%
Hombres	153	78,87
Mujeres	41	21,13

DISTRIBUCIÓN SEGÚN INGRESO

	Altas	%
Urgente	145	74,74
Programado	49	25,26

DISTRIBUCION POR DÍAS DE ESTANCIA

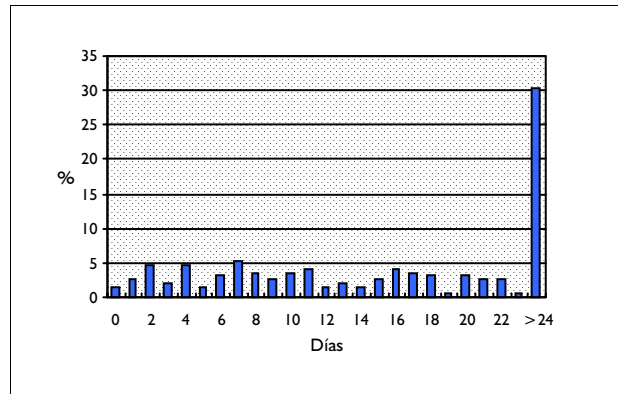

DISTRIBUCIÓN SEGÚN TIPO DE ALTA

	Altas	%
Domicilio	180	92,78
Traslado a otro hospital	8	4,12
Alta voluntaria	0	0,00
Éxito	5	2,58
Traslado a centro sociosanitario	1	0,52

DISTRIBUCIÓN SEGÚN FINANCIADOR

	Altas	%
Financiación pública	165	85,05
Mutualidades públicas	2	1,03
Empresas colaboradoras	1	0,52
Mut. acciden. trabajo y enf. prof.	0	0,00
Compañías accidente tráfico	0	0,00
Varios y Particulares	7	3,61
Convenios internacionales	1	0,52
Instituciones penitenciarias	12	6,19
Entidades privadas	0	0,00

INFORMACIÓN POR GRUPO DE HOSPITALES

	Altas	%	E.M
Grupo 1	17	8,76	16,47
Grupo 2	47	24,23	19,09
Grupo 3	37	19,07	12,57
Grupo 4	68	35,05	19,78
Grupo 5	25	12,89	46,80

DIAGNÓSTICO PRINCIPAL

	Nº	%
042 ENFERMEDAD POR VIRUS DE INMUNODEFICIENCIA HUMANA [VIH]	154	79,38
011.93 TBC PULMONAR NEOM-DGCO.POR MICROCOPIA	5	2,58
011.90 TBC PULMONAR NEOM-NEOM	4	2,06
780.6 FIEBRE	3	1,55
558.9 OTRAS GASTROENTERITIS Y COLITIS NO INFEC. Y NO ESPECIFICADAS	3	1,55

PROCEDIMIENTO QUIRÚRGICO QUE AFECTA A LA AGRUPACIÓN

Nº %

GRD 712 HIV CON DIAG MAYORES RELACIONADOS SIN DIAG MAYORES MULT. O SIGNIF. SIN TB
 CDM 24 INFECCIONES HIV
 PESO 2,3625 TIPO MÉDICO

DATOS GENERALES

Altas totales	418
Porcentaje sobre el total de altas	0,04
Diagnósticos por alta	5,43
Estancia media bruta	16,10
Desviación estándar	17,04
Coefficiente de variación	1,06
Punto de corte	43,50
Porcentaje de casos extremos	4,78
Estancia media depurada	13,73

DISTRIBUCIÓN POR EDAD

	Altas	%
< 1 año	1	0,24
1-14 años	3	0,72
15-34 años	184	44,02
35-49 años	210	50,24
50-64 años	16	3,83
65-79 años	4	0,96
> 80 años	0	0,00

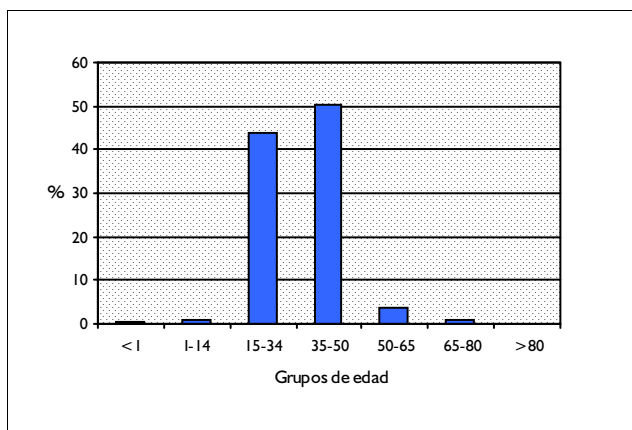

DISTRIBUCIÓN POR SEXO

	Altas	%
Hombres	352	84,21
Mujeres	66	15,79

DISTRIBUCIÓN SEGÚN INGRESO

	Altas	%
Urgente	363	86,84
Programado	55	13,16

DISTRIBUCION POR DÍAS DE ESTANCIA

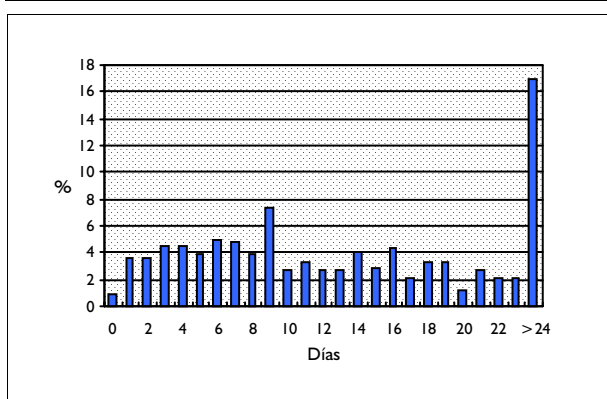

DISTRIBUCIÓN SEGÚN TIPO DE ALTA

	Altas	%
Domicilio	375	89,71
Traslado a otro hospital	10	2,39
Alta voluntaria	0	0,00
Éxitus	33	7,89
Traslado a centro sociosanitario	0	0,00

DISTRIBUCIÓN SEGÚN FINANCIADOR

	Altas	%
Financiación pública	367	87,80
Mutualidades públicas	3	0,72
Empresas colaboradoras	2	0,48
Mut. acciden. trabajo y enf. prof.	0	0,00
Compañías accidente tráfico	0	0,00
Varios y Particulares	7	1,67
Convenios internacionales	1	0,24
Instituciones penitenciarias	29	6,94
Entidades privadas	3	0,72

INFORMACIÓN POR GRUPO DE HOSPITALES

	Altas	%	E.M
Grupo 1	29	6,94	14,28
Grupo 2	112	26,79	17,79
Grupo 3	55	13,16	12,67
Grupo 4	207	49,52	16,71
Grupo 5	15	3,59	11,07

DIAGNÓSTICO PRINCIPAL

	Nº	%
042 ENFERMEDAD POR VIRUS DE INMUNODEFICIENCIA HUMANA [VIH]	312	74,64
421.0 ENDOCARDITIS BACTERIANA AGUDA Y SUBAGUDA	11	2,63
298.9 PSICOSIS NO ESPECIFICADA	10	2,39
567.2 OTRAS PERITONITIS SUPURATIVAS	9	2,15
046.3 LEUCOENCEFALOPATIA MULTIFOCAL PROGRESIVA	7	1,67

PROCEDIMIENTO QUIRÚRGICO QUE AFECTA A LA AGRUPACIÓN

Nº %

GRD 713
CDM 24
PESO 1,5501

HIV CON DIAGNOSTICO RELACIONADO SIGNIFICATIVO, ALTA VOLUNTARIA
INFECCIONES HIV
TIPO MÉDICO

DATOS GENERALES

Altas totales	137
Porcentaje sobre el total de altas	0,01
Diagnósticos por alta	5,89
Estancia media bruta	5,92
Desviación estándar	7,55
Coefficiente de variación	1,27
Punto de corte	14,50
Porcentaje de casos extremos	14,60
Estancia media depurada	4,39

DISTRIBUCIÓN POR EDAD

	Altas	%
< 1 año	0	0,00
1-14 años	0	0,00
15-34 años	80	58,39
35-49 años	55	40,15
50-64 años	2	1,46
65-79 años	0	0,00
> 80 años	0	0,00

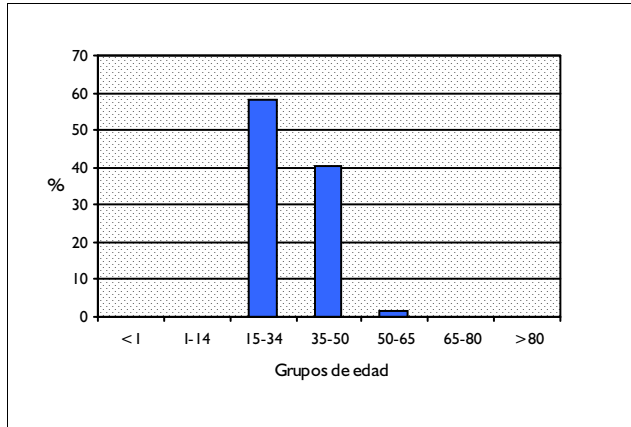

DISTRIBUCIÓN POR SEXO

	Altas	%
Hombres	99	72,26
Mujeres	38	27,74

DISTRIBUCIÓN SEGÚN INGRESO

	Altas	%
Urgente	128	93,43
Programado	9	6,57

DISTRIBUCION POR DÍAS DE ESTANCIA

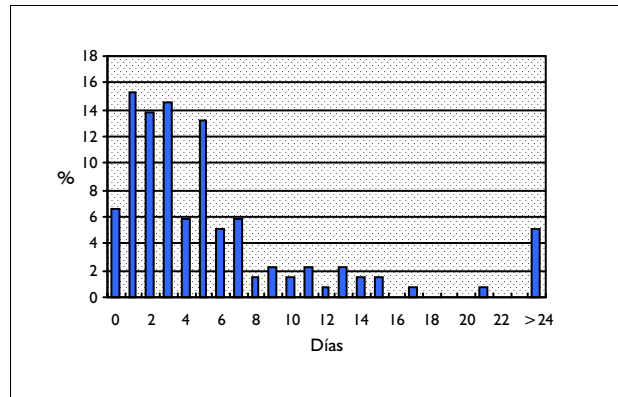

DISTRIBUCIÓN SEGÚN TIPO DE ALTA

	Altas	%
Domicilio	0	0,00
Traslado a otro hospital	0	0,00
Alta voluntaria	137	100,00
Éxitus	0	0,00
Traslado a centro sociosanitario	0	0,00

DISTRIBUCIÓN SEGÚN FINANCIADOR

	Altas	%
Financiación pública	118	86,13
Mutualidades públicas	3	2,19
Empresas colaboradoras	1	0,73
Mut. acciden. trabajo y enf. prof.	1	0,73
Compañías accidente tráfico	0	0,00
Varios y Particulares	6	4,38
Convenios internacionales	0	0,00
Instituciones penitenciarias	4	2,92
Entidades privadas	1	0,73

INFORMACIÓN POR GRUPO DE HOSPITALES

	Altas	%	E.M
Grupo 1	5	3,65	4,80
Grupo 2	46	33,58	4,61
Grupo 3	32	23,36	4,47
Grupo 4	44	32,12	6,68
Grupo 5	10	7,30	13,80

DIAGNÓSTICO PRINCIPAL

	Nº	%
042 ENFERMEDAD POR VIRUS DE INMUNODEFICIENCIA HUMANA [VIH]	82	59,85
486 NEUMONIA POR ORGANISMO SIN ESPECIFICAR	14	10,22
682.6 CELULITIS/ABSCESO DE LA PIERNA, SALVO PIE	7	5,11
482.9 NEUMONIA BACTERIANA NO ESPECIFICADA	5	3,65
481 NEUMONIA NEUMOCOCICA (NEUM. POR STREPTOCOCO NEUMONIAE)	3	2,19

PROCEDIMIENTO QUIRÚRGICO QUE AFECTA A LA AGRUPACIÓN

Nº %

GRD 714 HIV CON DIAGNOSTICO RELACIONADO SIGNIFICATIVO
CDM 24 INFECCIONES HIV
PESO 2,0452 TIPO MÉDICO

DATOS GENERALES

Altas totales	1.805
Porcentaje sobre el total de altas	0,16
Diagnósticos por alta	6,14
Estancia media bruta	11,94
Desviación estándar	12,97
Coefficiente de variación	1,09
Punto de corte	30,00
Porcentaje de casos extremos	8,48
Estancia media depurada	9,41

DISTRIBUCIÓN POR EDAD

	Altas	%
< 1 año	6	0,33
1-14 años	41	2,27
15-34 años	838	46,43
35-49 años	811	44,93
50-64 años	82	4,54
65-79 años	25	1,39
> 80 años	2	0,11

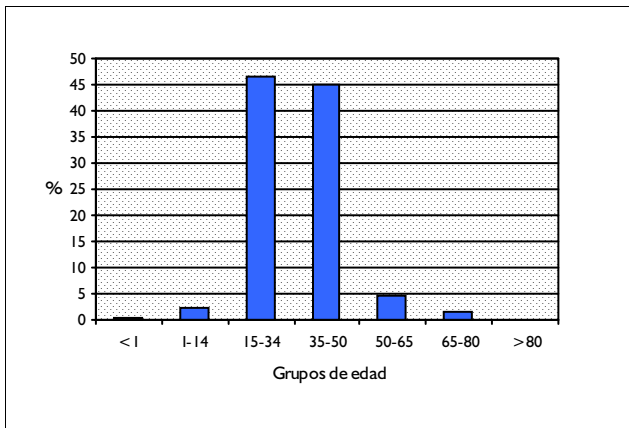

DISTRIBUCIÓN POR SEXO

	Altas	%
Hombres	1.361	75,40
Mujeres	444	24,60

DISTRIBUCIÓN SEGÚN INGRESO

	Altas	%
Urgente	1.498	82,99
Programado	307	17,01

DISTRIBUCION POR DÍAS DE ESTANCIA

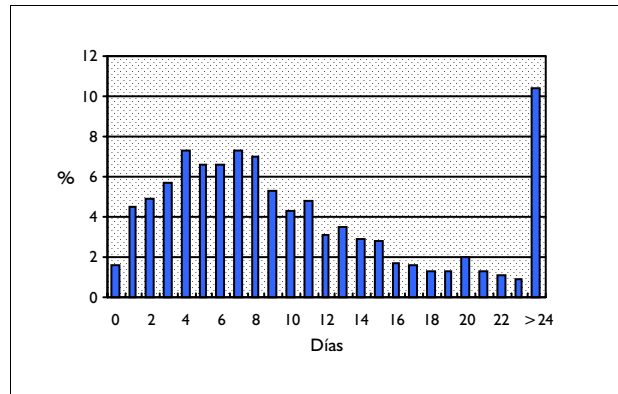

DISTRIBUCIÓN SEGÚN TIPO DE ALTA

	Altas	%
Domicilio	1.681	93,13
Traslado a otro hospital	37	2,05
Alta voluntaria	0	0,00
Éxito	86	4,76
Traslado a centro sociosanitario	1	0,06

DISTRIBUCIÓN SEGÚN FINANCIADOR

	Altas	%
Financiación pública	1.653	91,58
Mutualidades públicas	7	0,39
Empresas colaboradoras	5	0,28
Mut. acciden. trabajo y enf. prof.	1	0,06
Compañías accidente tráfico	1	0,06
Varios y Particulares	28	1,55
Convenios internacionales	0	0,00
Instituciones penitenciarias	75	4,16
Entidades privadas	4	0,22

INFORMACIÓN POR GRUPO DE HOSPITALES

	Altas	%	E.M
Grupo 1	120	6,65	11,80
Grupo 2	504	27,92	11,59
Grupo 3	305	16,90	9,08
Grupo 4	763	42,27	12,69
Grupo 5	113	6,26	16,42

DIAGNÓSTICO PRINCIPAL

	Nº	%
042 ENFERMEDAD POR VIRUS DE INMUNODEFICIENCIA HUMANA [VIH]	1.158	64,16
486 NEUMONIA POR ORGANISMO SIN ESPECIFICAR	121	6,70
481 NEUMONIA NEUMOCOCICA (NEUM. POR STREPTOCOCO NEUMONIAE)	66	3,66
682.6 CELULITIS/ABSCESO DE LA PIERNA, SALVO PIE	33	1,83
682.3 CELULITIS/ABSCESO DEL BRAZO Y ANTEBRAZO (SALVO MANO)	31	1,72

PROCEDIMIENTO QUIRÚRGICO QUE AFECTA A LA AGRUPACIÓN

Nº %

GRD 715 HIV CON OTROS DIAGNOSTICOS RELACIONADOS
CDM 24 INFECCIONES HIV
PESO 1,1781 TIPO MÉDICO

DATOS GENERALES

Altas totales	506
Porcentaje sobre el total de altas	0,05
Diagnósticos por alta	5,33
Estancia media bruta	8,14
Desviación estándar	8,17
Coefficiente de variación	1,00
Punto de corte	23,00
Porcentaje de casos extremos	10,87
Estancia media depurada	7,28

DISTRIBUCIÓN POR EDAD

	Altas	%
< 1 año	1	0,20
1-14 años	25	4,94
15-34 años	229	45,26
35-49 años	218	43,08
50-64 años	28	5,53
65-79 años	4	0,79
> 80 años	1	0,20

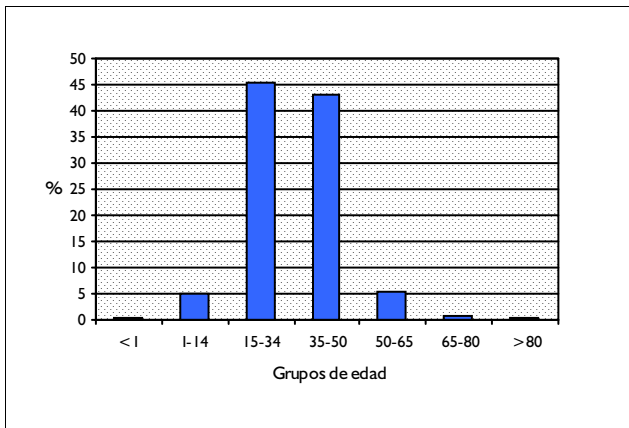

DISTRIBUCIÓN POR SEXO

	Altas	%
Hombres	391	77,27
Mujeres	115	22,73

DISTRIBUCIÓN SEGÚN INGRESO

	Altas	%
Urgente	397	78,46
Programado	109	21,54

DISTRIBUCION POR DÍAS DE ESTANCIA

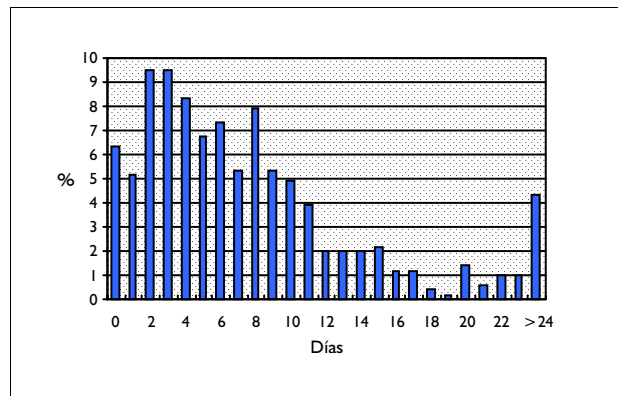

DISTRIBUCIÓN SEGÚN TIPO DE ALTA

	Altas	%
Domicilio	463	91,50
Traslado a otro hospital	3	0,59
Alta voluntaria	25	4,94
Éxito	15	2,96
Traslado a centro sociosanitario	0	0,00

DISTRIBUCIÓN SEGÚN FINANCIADOR

	Altas	%
Financiación pública	469	92,69
Mutualidades públicas	3	0,59
Empresas colaboradoras	5	0,99
Mut. acciden. trabajo y enf. prof.	0	0,00
Compañías accidente tráfico	0	0,00
Varios y Particulares	8	1,58
Convenios internacionales	0	0,00
Instituciones penitenciarias	14	2,77
Entidades privadas	1	0,20

INFORMACIÓN POR GRUPO DE HOSPITALES

	Altas	%	E.M
Grupo 1	35	6,92	9,06
Grupo 2	154	30,43	6,37
Grupo 3	85	16,80	7,29
Grupo 4	207	40,91	9,38
Grupo 5	25	4,94	10,28

DIAGNÓSTICO PRINCIPAL

	Nº	%
042 ENFERMEDAD POR VIRUS DE INMUNODEFICIENCIA HUMANA [VIH]	309	61,07
558.9 OTRAS GASTROENTERITIS Y COLITIS NO INFECC. Y NO ESPECIFICADAS	28	5,53
780.6 FIEBRE	26	5,14
292.0 SINDROME DE ABSTINENCIA DE DROGAS	14	2,77
693.0 DERMATITIS POR FARMACOS Y DROGAS	10	1,98

PROCEDIMIENTO QUIRÚRGICO QUE AFECTA A LA AGRUPACIÓN

Nº %

GRD 716 HIV SIN OTROS DIAGNOSTICOS RELACIONADOS
 CDM 24 INFECCIONES HIV
 PESO 0,4283 TIPO MÉDICO

DATOS GENERALES

Altas totales	680
Porcentaje sobre el total de altas	0,06
Diagnósticos por alta	3,26
Estancia media bruta	5,90
Desviación estándar	8,96
Coefficiente de variación	1,52
Punto de corte	22,63
Porcentaje de casos extremos	33,82
Estancia media depurada	6,45

DISTRIBUCIÓN POR EDAD

	Altas	%
< 1 año	5	0,74
1-14 años	192	28,24
15-34 años	225	33,09
35-49 años	230	33,82
50-64 años	22	3,24
65-79 años	6	0,88
> 80 años	0	0,00

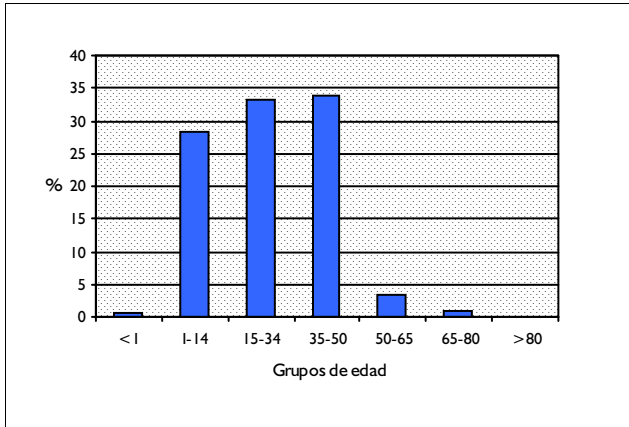

DISTRIBUCIÓN POR SEXO

	Altas	%
Hombres	473	69,56
Mujeres	207	30,44

DISTRIBUCIÓN SEGÚN INGRESO

	Altas	%
Urgente	356	52,35
Programado	324	47,65

DISTRIBUCION POR DÍAS DE ESTANCIA

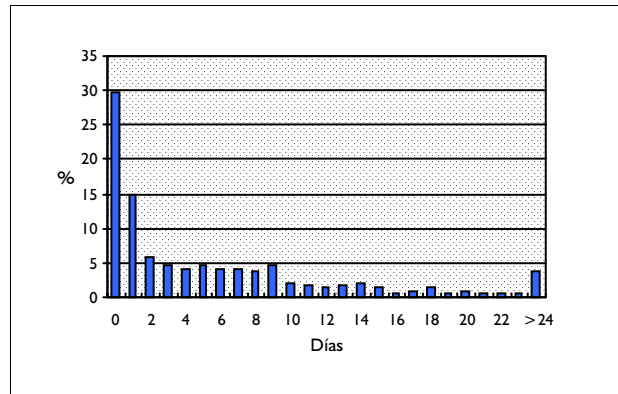

DISTRIBUCIÓN SEGÚN TIPO DE ALTA

	Altas	%
Domicilio	629	92,50
Traslado a otro hospital	9	1,32
Alta voluntaria	18	2,65
Éxito	24	3,53
Traslado a centro sociosanitario	0	0,00

DISTRIBUCIÓN SEGÚN FINANCIADOR

	Altas	%
Financiación pública	635	93,38
Mutualidades públicas	4	0,59
Empresas colaboradoras	3	0,44
Mut. acciden. trabajo y enf. prof.	0	0,00
Compañías accidente tráfico	1	0,15
Varios y Particulares	6	0,88
Convenios internacionales	0	0,00
Instituciones penitenciarias	23	3,38
Entidades privadas	1	0,15

INFORMACIÓN POR GRUPO DE HOSPITALES

	Altas	%	E.M
Grupo 1	42	6,18	4,69
Grupo 2	195	28,68	6,08
Grupo 3	152	22,35	3,70
Grupo 4	256	37,65	6,84
Grupo 5	35	5,15	8,94

DIAGNÓSTICO PRINCIPAL

	Nº	%
042 ENFERMEDAD POR VIRUS DE INMUNODEFICIENCIA HUMANA [VIH]	680	100,00

PROCEDIMIENTO QUIRÚRGICO QUE AFECTA A LA AGRUPACIÓN

Nº	%
----	---

**CATEGORIA DIAGNOSTICA PRINCIPAL 25:
POLITRAUMATISMO**

GRD 730 CRANEOTOMIA PARA TRAUMA MULTIPLE SIGNIFICATIVO
CDM 25 TRAUMA MÚLTIPLES
PESO 7,9249 TIPO QUIRÚRGICO

DATOS GENERALES

Altas totales	40
Porcentaje sobre el total de altas	0,00
Diagnósticos por alta	8,38
Estancia media bruta	28,45
Desviación estándar	32,26
Coefficiente de variación	1,13
Punto de corte	103,25
Porcentaje de casos extremos	2,50
Estancia media depurada	25,44

DISTRIBUCIÓN POR EDAD

	Altas	%
< 1 año	0	0,00
1-14 años	3	7,50
15-34 años	27	67,50
35-49 años	2	5,00
50-64 años	5	12,50
65-79 años	3	7,50
> 80 años	0	0,00

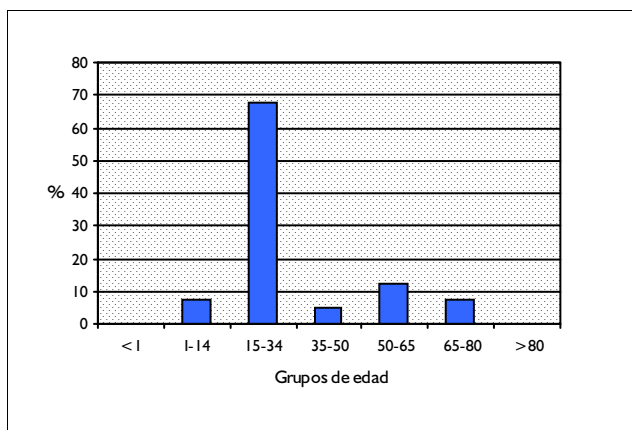

DISTRIBUCIÓN POR SEXO

	Altas	%
Hombres	32	80,00
Mujeres	8	20,00

DISTRIBUCIÓN SEGÚN INGRESO

	Altas	%
Urgente	35	87,50
Programado	5	12,50

DISTRIBUCION POR DÍAS DE ESTANCIA

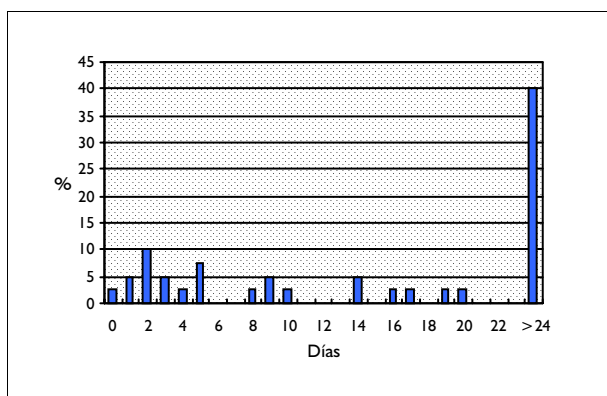

DISTRIBUCIÓN SEGÚN TIPO DE ALTA

	Altas	%
Domicilio	23	57,50
Traslado a otro hospital	2	5,00
Alta voluntaria	0	0,00
Éxito	15	37,50
Traslado a centro sociosanitario	0	0,00

DISTRIBUCIÓN SEGÚN FINANCIADOR

	Altas	%
Financiación pública	7	17,50
Mutualidades públicas	0	0,00
Empresas colaboradoras	0	0,00
Mut. acciden. trabajo y enf. prof.	3	7,50
Compañías accidente tráfico	24	60,00
Varios y Particulares	2	5,00
Convenios internacionales	0	0,00
Instituciones penitenciarias	3	7,50
Entidades privadas	0	0,00

INFORMACIÓN POR GRUPO DE HOSPITALES

	Altas	%	E.M
Grupo 1	0	0,00	
Grupo 2	0	0,00	
Grupo 3	7	17,50	37,43
Grupo 4	32	80,00	25,41
Grupo 5	1	2,50	63,00

DIAGNÓSTICO PRINCIPAL

	Nº	%
959.8 TRAUMISMO NO ESPECIF. OTROS SITIOS ESPECIFICADOS/MULTIPLES	4	10,00
852.25 HEMOR SUBDURAL TRAUMAT-NO HERID INTRACRAN ABIER-COMA PROFUND	3	7,50
852.20 HEMOR SUBDURAL TRAUMAT-NO HERID INTRACRAN ABIER-CONOCIM NEOM	3	7,50
852.46 HEMORR EXTRADURAL TRAUMAT-NO HERIDA INTRACRA ABIER-COMA NEOM	2	5,00
852.40 HEMORR EXTRADURAL TRAUMAT-NO HERID INTRACRA ABIER-CONOC NEOM	2	5,00

PROCEDIMIENTO QUIRÚRGICO QUE AFECTA A LA AGRUPACIÓN

	Nº	%
01.24 OTRAS CRANEOTOMIAS	13	32,50
02.02 ELEVACION DE FRAGMENTOS DE FRACTURA DE CRANEO	7	17,50
01.31 INCISION DE MENINGES CEREBRALES	6	15,00
01.39 OTRAS INCISIONES CEREBRALES	4	10,00
02.94 COLOCACION O SUSTITUCION DE COMPAS O DE HALO CRANEAL	3	7,50

GRD 731

PROC. S. COLUMNA, CADERA, FEMUR O MIEMBROS POR TRAUMA MULTIPLE SIGNIFICATIVO

CDM 25

TRAUMA MÚLTIPLES

PESO 6,3399

TIPO QUIRÚRGICO

DATOS GENERALES

Altas totales	305
Porcentaje sobre el total de altas	0,03
Diagnósticos por alta	7,54
Estancia media bruta	26,55
Desviación estándar	23,74
Coefficiente de variación	0,89
Punto de corte	59,00
Porcentaje de casos extremos	6,23
Estancia media depurada	22,23

DISTRIBUCIÓN POR EDAD

	Altas	%
< 1 año	0	0,00
1-14 años	6	1,97
15-34 años	143	46,89
35-49 años	52	17,05
50-64 años	30	9,84
65-79 años	37	12,13
> 80 años	37	12,13

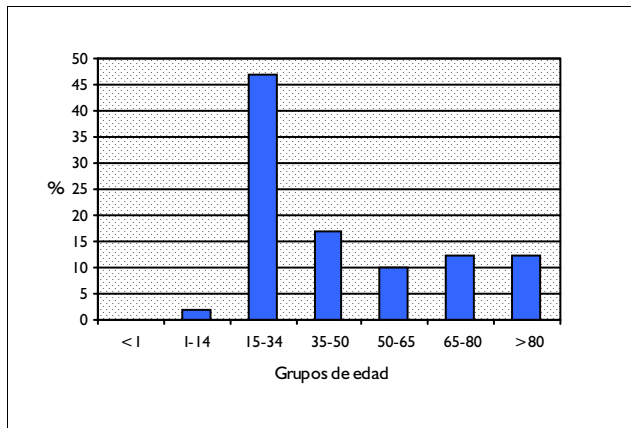
**DISTRIBUCIÓN POR SEXO**

	Altas	%
Hombres	188	61,64
Mujeres	117	38,36

DISTRIBUCIÓN SEGÚN INGRESO

	Altas	%
Urgente	290	95,08
Programado	15	4,92

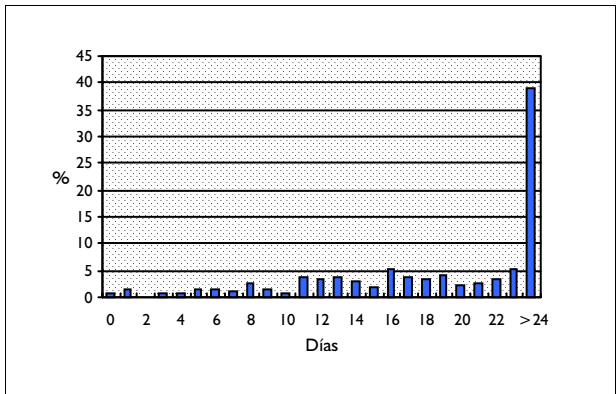
DISTRIBUCION POR DÍAS DE ESTANCIA**DISTRIBUCIÓN SEGÚN TIPO DE ALTA**

	Altas	%
Domicilio	260	85,25
Traslado a otro hospital	38	12,46
Alta voluntaria	2	0,66
Éxito	4	1,31
Traslado a centro sociosanitario	1	0,33

DISTRIBUCIÓN SEGÚN FINANCIADOR

	Altas	%
Financiación pública	80	26,23
Mutualidades públicas	1	0,33
Empresas colaboradoras	1	0,33
Mut. acciden. trabajo y enf. prof.	24	7,87
Compañías accidente tráfico	175	57,38
Varios y Particulares	10	3,28
Convenios internacionales	0	0,00
Instituciones penitenciarias	10	3,28
Entidades privadas	0	0,00

INFORMACIÓN POR GRUPO DE HOSPITALES

	Altas	%	E.M
Grupo 1	25	8,20	19,88
Grupo 2	91	29,84	25,07
Grupo 3	65	21,31	22,89
Grupo 4	121	39,67	28,64
Grupo 5	3	0,98	122,33

DIAGNÓSTICO PRINCIPAL

	Nº	%
821.01 FRACTURA CERRADA DE DIAFISIS DEL FEMUR	38	12,46
820.20 FRACTURA CERRADA PERTROCANTEREA CUELLO FEMUR-NEOM	24	7,87
820.22 FRACTURA CERRADA SUBTROCANTEREA DEL CUELLO FEMUR	21	6,89
820.09 OTRA FRACTURA CERRADA TRANSCERVICAL DEL CUELLO DEL FEMUR	17	5,57
959.8 TRAUMISMO NO ESPECIF. OTROS SITIOS ESPECIFICADOS/MULTIPLES	15	4,92

PROCEDIMIENTO QUIRÚRGICO QUE AFECTA A LA AGRUPACIÓN

	Nº	%
79.15 REDUCCION CERRADA FRACTURA FEMUR CON FIJACION INTERNA	132	43,28
79.35 REDUCCION ABIERTA FRACTURA FEMUR CON FIJACION INTERNA	93	30,49
81.52 SUSTITUCION PARCIAL DE CADERA	12	3,93
78.15 APLICACION FIJADOR EXTERNO EN FEMUR	8	2,62
81.05 FUSION DORSAL Y DORSOLUMBAR, TECNICA POSTERIOR	7	2,30

GRD 732 OTROS PROCEDIMIENTOS QUIRURGICOS PARA TRAUMA MULTIPLE SIGNIFICATIVO
 CDM 25 TRAUMA MÚLTIPLES
 PESO 4,3115 TIPO QUIRÚRGICO

DATOS GENERALES

Altas totales	453
Porcentaje sobre el total de altas	0,04
Diagnósticos por alta	7,47
Estancia media bruta	19,53
Desviación estándar	24,48
Coefficiente de variación	1,25
Punto de corte	56,50
Porcentaje de casos extremos	4,86
Estancia media depurada	16,05

DISTRIBUCIÓN POR EDAD

	Altas	%
< 1 año	0	0,00
1-14 años	14	3,09
15-34 años	241	53,20
35-49 años	85	18,76
50-64 años	69	15,23
65-79 años	34	7,51
> 80 años	10	2,21

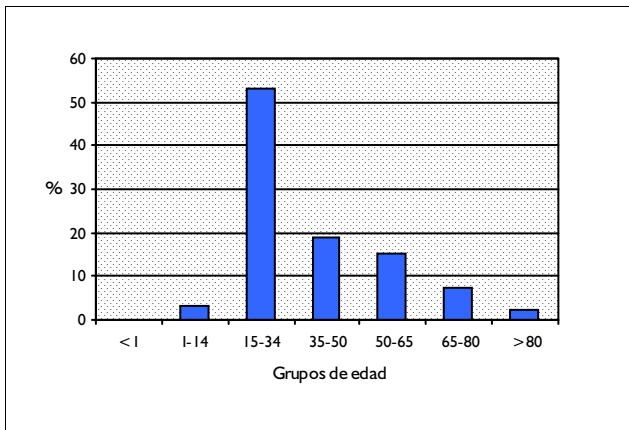

DISTRIBUCION POR DÍAS DE ESTANCIA

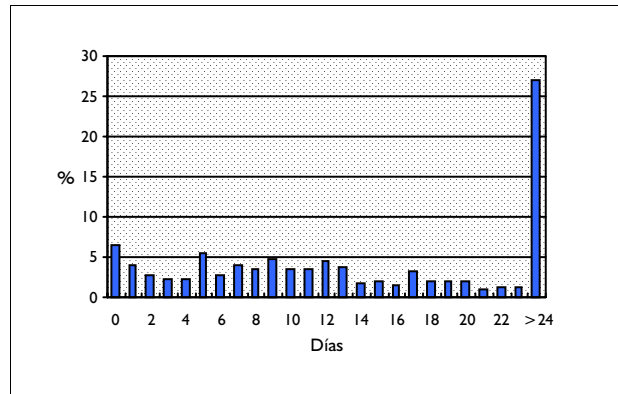

DISTRIBUCIÓN SEGÚN TIPO DE ALTA

	Altas	%
Domicilio	338	74,61
Traslado a otro hospital	66	14,57
Alta voluntaria	4	0,88
Éxito	45	9,93
Traslado a centro sociosanitario	0	0,00

DISTRIBUCIÓN SEGÚN FINANCIADOR

	Altas	%
Financiación pública	113	24,94
Mutualidades públicas	1	0,22
Empresas colaboradoras	3	0,66
Mut. acciden. trabajo y enf. prof.	42	9,27
Compañías accidente tráfico	249	54,97
Varios y Particulares	16	3,53
Convenios internacionales	0	0,00
Instituciones penitenciarias	21	4,64
Entidades privadas	0	0,00

DISTRIBUCIÓN POR SEXO

	Altas	%
Hombres	333	73,51
Mujeres	120	26,49

DISTRIBUCIÓN SEGÚN INGRESO

	Altas	%
Urgente	423	93,38
Programado	30	6,62

INFORMACIÓN POR GRUPO DE HOSPITALES

	Altas	%	E.M
Grupo 1	41	9,05	8,44
Grupo 2	128	28,26	16,16
Grupo 3	99	21,85	17,81
Grupo 4	180	39,74	24,46
Grupo 5	5	1,10	53,40

DIAGNÓSTICO PRINCIPAL

	Nº	%
865.04 ROTURA MASIVA PARENQUIMA BAZO-SIN TRAUMAT ABIER CAV ABDOMINA	53	11,70
959.8 TRAUMISMO NO ESPECIF. OTROS SITIOS ESPECIFICADOS/MULTIPLES	19	4,19
863.29 LES OTRO SITIO INTEST DELGADO-SIN TRAUMA ABIER CAVID ABDOMIN	13	2,87
864.04 DESGARRO GRAVE HIGADO-SIN TRAUMATISM ABIERTO CAVIDAD ABDOMIN	12	2,65
865.02 DESGAR CAPSUL BAZO-NO DISRUP GRAV PARENQ-NO TRAU ABI CAV ABD	12	2,65

PROCEDIMIENTO QUIRÚRGICO QUE AFECTA A LA AGRUPACIÓN

	Nº	%
41.5 ESPLENECTOMIA TOTAL	90	19,87
79.36 REDUCCION ABIERTA FRACTURA TIBIA/PERONE CON FIJACION INTERNA	27	5,96
01.18 OTROS PROCEDIM. DIAGNOSTICOS CEREBRO Y MENINGES CEREBRALES	22	4,86
54.11 LAPAROTOMIA EXPLORATORIA	19	4,19
86.22 DESBRIDAMIENTO EXCISIONAL DE HERIDA, INFECCION O QUEMADURA	15	3,31

GRD 733 DIAGNOSTICOS DE TRAUMA MULTIPLE SIGNIFICATIVO CABEZA, TORAX Y M.INFERIOR
CDM 25 TRAUMA MÚLTIPLES
PESO 2,4428 TIPO MÉDICO

DATOS GENERALES

Altas totales	519
Porcentaje sobre el total de altas	0,05
Diagnósticos por alta	6,84
Estancia media bruta	12,84
Desviación estándar	19,99
Coefficiente de variación	1,56
Punto de corte	37,00
Porcentaje de casos extremos	6,36
Estancia media depurada	9,40

DISTRIBUCIÓN POR EDAD

	Altas	%
< 1 año	1	0,19
1-14 años	31	5,97
15-34 años	221	42,58
35-49 años	88	16,96
50-64 años	75	14,45
65-79 años	67	12,91
> 80 años	36	6,94

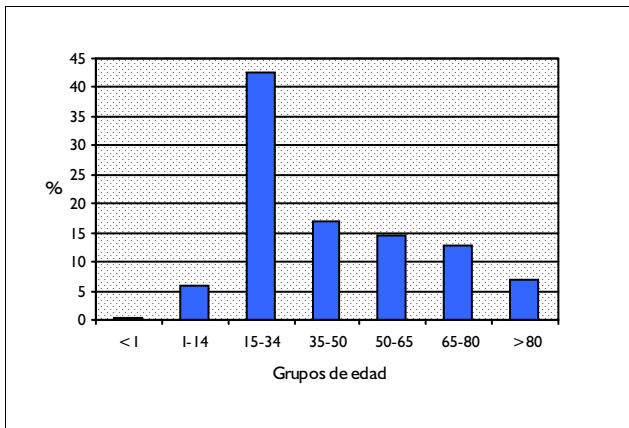

DISTRIBUCIÓN POR SEXO

	Altas	%
Hombres	350	67,44
Mujeres	169	32,56

DISTRIBUCIÓN SEGÚN INGRESO

	Altas	%
Urgente	487	93,83
Programado	32	6,17

DISTRIBUCION POR DÍAS DE ESTANCIA

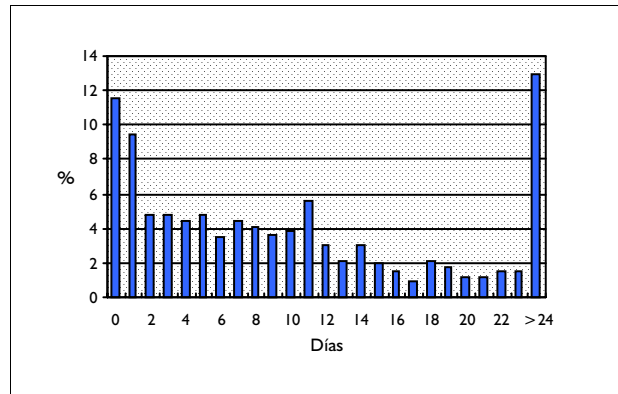

DISTRIBUCIÓN SEGÚN TIPO DE ALTA

	Altas	%
Domicilio	320	61,66
Traslado a otro hospital	103	19,85
Alta voluntaria	9	1,73
Éxito	87	16,76
Traslado a centro sociosanitario	0	0,00

DISTRIBUCIÓN SEGÚN FINANCIADOR

	Altas	%
Financiación pública	146	28,13
Mutualidades públicas	2	0,39
Empresas colaboradoras	1	0,19
Mut. acciden. trabajo y enf. prof.	43	8,29
Compañías accidente tráfico	286	55,11
Varios y Particulares	10	1,93
Convenios internacionales	0	0,00
Instituciones penitenciarias	14	2,70
Entidades privadas	0	0,00

INFORMACIÓN POR GRUPO DE HOSPITALES

	Altas	%	E.M
Grupo 1	50	9,63	7,88
Grupo 2	129	24,86	9,59
Grupo 3	111	21,39	10,43
Grupo 4	218	42,00	12,04
Grupo 5	11	2,12	113,64

DIAGNÓSTICO PRINCIPAL

	Nº	%	
959.8	TRAUMISMO NO ESPECIF. OTROS SITIOS ESPECIFICADOS/MULTIPLES	20	3,85
854.00	LES INTRACR OTR TIPO/NEOM-NO TRAUMAT INTRACR ABIE-CONOC NEOM	19	3,66
860.4	NEUMOHEMOTORAX SIN TRAUMATISMO ABIERTO DEL TORAX	16	3,08
860.0	NEUMOTORAX SIN TRAUMATISMO ABIERTO DEL TORAX	16	3,08
853.00	OTR/NEOM HEM INTRACRA TRAUMAT-NO HER INTRACR ABIE-CONOC NEOM	14	2,70

PROCEDIMIENTO QUIRÚRGICO QUE AFECTA A LA AGRUPACIÓN

Nº %

GRD 734 OTROS DIAGNOSTICOS DE TRAUMA MULTIPLE SIGNIFICATIVO
 CDM 25 TRAUMA MÚLTIPLES
 PESO 1,7909 TIPO MÉDICO

DATOS GENERALES

Altas totales	86
Porcentaje sobre el total de altas	0,01
Diagnósticos por alta	5,53
Estancia media bruta	11,23
Desviación estándar	9,23
Coefficiente de variación	0,82
Punto de corte	27,50
Porcentaje de casos extremos	5,81
Estancia media depurada	9,51

DISTRIBUCIÓN POR EDAD

	Altas	%
< 1 año	0	0,00
1-14 años	8	9,30
15-34 años	42	48,84
35-49 años	14	16,28
50-64 años	11	12,79
65-79 años	5	5,81
> 80 años	6	6,98

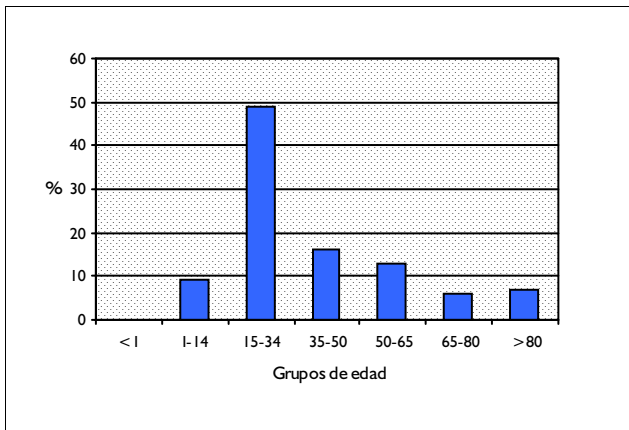

DISTRIBUCIÓN POR SEXO

	Altas	%
Hombres	56	65,12
Mujeres	30	34,88

DISTRIBUCIÓN SEGÚN INGRESO

	Altas	%
Urgente	83	96,51
Programado	3	3,49

DISTRIBUCION POR DÍAS DE ESTANCIA

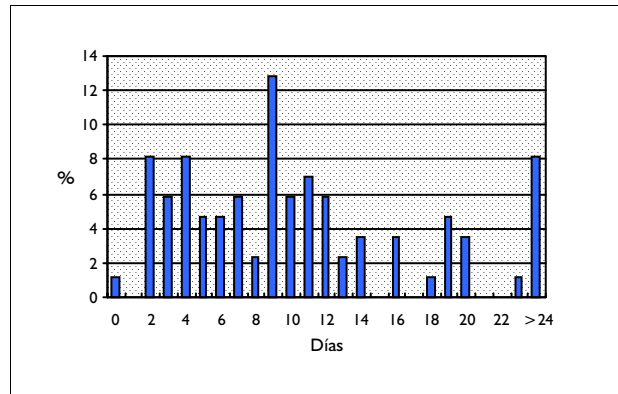

DISTRIBUCIÓN SEGÚN TIPO DE ALTA

	Altas	%
Domicilio	80	93,02
Traslado a otro hospital	6	6,98
Alta voluntaria	0	0,00
Éxito	0	0,00
Traslado a centro sociosanitario	0	0,00

DISTRIBUCIÓN SEGÚN FINANCIADOR

	Altas	%
Financiación pública	34	39,53
Mutualidades públicas	0	0,00
Empresas colaboradoras	1	1,16
Mut. acciden. trabajo y enf. prof.	8	9,30
Compañías accidente tráfico	30	34,88
Varios y Particulares	5	5,81
Convenios internacionales	0	0,00
Instituciones penitenciarias	7	8,14
Entidades privadas	0	0,00

INFORMACIÓN POR GRUPO DE HOSPITALES

	Altas	%	E.M
Grupo 1	16	18,60	9,38
Grupo 2	21	24,42	12,19
Grupo 3	13	15,12	10,62
Grupo 4	34	39,53	11,12
Grupo 5	2	2,33	22,00

DIAGNÓSTICO PRINCIPAL

	Nº	%
864.01 HEMATOMA/CONTUSION HIGADO-SIN TRAUMAT ABIERT CAVID ABDOMINAL	8	9,30
866.01 HEMATOMA RIÑON SIN RUPT CAPSULA-SIN TRAUM ABIERT CAVI ABDOMIN	7	8,14
808.41 FRACTURA CERRADA DE ILION	7	8,14
805.4 FRACT. COLUMNA LUMBAR CERRADA SIN LESION MEDULAR	5	5,81
865.01 HEMATOMA BAZO SIN RUPT CAPSULA-SIN TRAUMATIS ABIERT CAV ABDOM	4	4,65

PROCEDIMIENTO QUIRÚRGICO QUE AFECTA A LA AGRUPACIÓN

Nº %

GRD 792 CRANEOTOMIA POR TRAUMA MULTIPLE SIGNIF. CON CC MAYOR NO TRAUMATICA
CDM 25 TRAUMA MÚLTIPLES
PESO 13,1522 TIPO QUIRÚRGICO

DATOS GENERALES

Altas totales	19
Porcentaje sobre el total de altas	0,00
Diagnósticos por alta	10,00
Estancia media bruta	20,58
Desviación estándar	14,73
Coefficiente de variación	0,72
Punto de corte	43,50
Porcentaje de casos extremos	10,53
Estancia media depurada	16,35

DISTRIBUCIÓN POR EDAD

	Altas	%
< 1 año	1	5,26
1-14 años	0	0,00
15-34 años	10	52,63
35-49 años	3	15,79
50-64 años	3	15,79
65-79 años	1	5,26
> 80 años	1	5,26

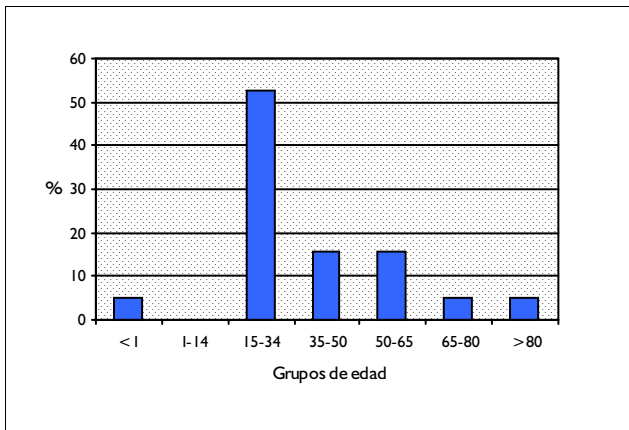

DISTRIBUCIÓN POR SEXO

	Altas	%
Hombres	13	68,42
Mujeres	6	31,58

DISTRIBUCIÓN SEGÚN INGRESO

	Altas	%
Urgente	17	89,47
Programado	2	10,53

DISTRIBUCION POR DÍAS DE ESTANCIA

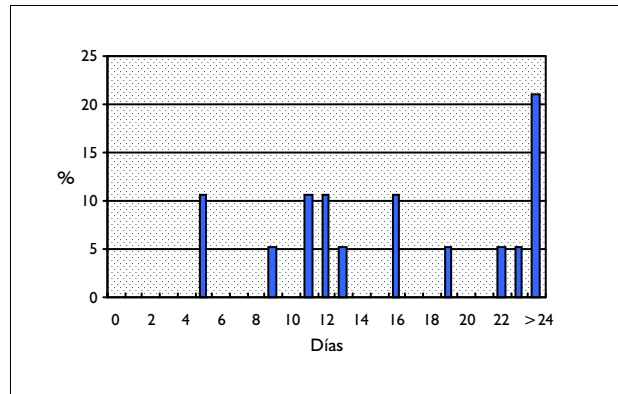

DISTRIBUCIÓN SEGÚN TIPO DE ALTA

	Altas	%
Domicilio	5	26,32
Traslado a otro hospital	3	15,79
Alta voluntaria	1	5,26
Éxito	9	47,37
Traslado a centro sociosanitario	1	5,26

DISTRIBUCIÓN SEGÚN FINANCIADOR

	Altas	%
Financiación pública	2	10,53
Mutualidades públicas	0	0,00
Empresas colaboradoras	0	0,00
Mut. acciden. trabajo y enf. prof.	0	0,00
Compañías accidente tráfico	16	84,21
Varios y Particulares	1	5,26
Convenios internacionales	0	0,00
Instituciones penitenciarias	0	0,00
Entidades privadas	0	0,00

INFORMACIÓN POR GRUPO DE HOSPITALES

	Altas	%	E.M
Grupo 1	0	0,00	
Grupo 2	0	0,00	
Grupo 3	6	31,58	19,67
Grupo 4	12	63,16	20,83
Grupo 5	1	5,26	23,00

DIAGNÓSTICO PRINCIPAL

	Nº	%
852.25 HEMOR SUBDURAL TRAUMAT-NO HERID INTRACRAN ABIER-COMA PROFUND	5	26,32
852.20 HEMOR SUBDURAL TRAUMAT-NO HERID INTRACRAN ABIER-CONOCIM NEOM	3	15,79
852.46 HEMORR EXTRADURAL TRAUMAT-NO HERIDA INTRACRA ABIER-COMA NEOM	1	5,26
852.42 HEMORR EXTRADURAL TRAUMAT-NO HERID INTRACRA ABIER-COMA BREVE	1	5,26
852.41 HEMORR EXTRADURAL TRAUMAT-NO HERIDA INTRACRA ABIERT-SIN COMA	1	5,26

PROCEDIMIENTO QUIRÚRGICO QUE AFECTA A LA AGRUPACIÓN

	Nº	%
01.31 INCISION DE MENINGES CEREBRALES	9	47,37
01.24 OTRAS CRANEOTOMIAS	7	36,84
01.39 OTRAS INCISIONES CEREBRALES	3	15,79

GRD 793 PROC. POR TRAUMA MULTIPLE SIGNIF. EXC. CRANEOTOMIA CON CC MAYOR NO TRAUMATICA
 CDM 25 TRAUMA MÚLTIPLES
 PESO 10,0706 TIPO QUIRÚRGICO

DATOS GENERALES

Altas totales	315
Porcentaje sobre el total de altas	0,03
Diagnósticos por alta	10,62
Estancia media bruta	37,23
Desviación estándar	45,17
Coefficiente de variación	1,21
Punto de corte	97,00
Porcentaje de casos extremos	6,35
Estancia media depurada	28,02

DISTRIBUCIÓN POR EDAD

	Altas	%
< 1 año	0	0,00
1-14 años	2	0,63
15-34 años	151	47,94
35-49 años	66	20,95
50-64 años	44	13,97
65-79 años	40	12,70
> 80 años	12	3,81

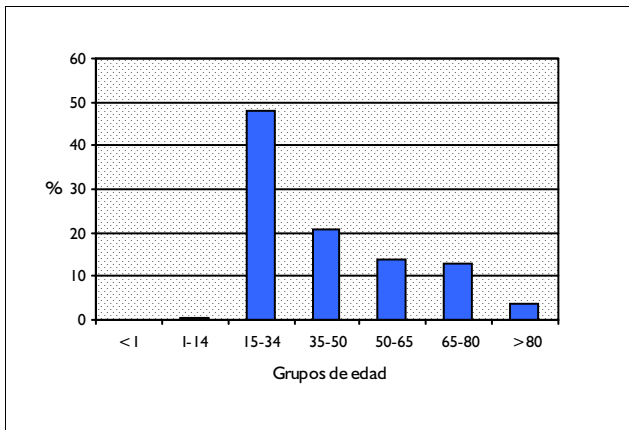

DISTRIBUCIÓN POR SEXO

	Altas	%
Hombres	241	76,51
Mujeres	74	23,49

DISTRIBUCIÓN SEGÚN INGRESO

	Altas	%
Urgente	302	95,87
Programado	13	4,13

DISTRIBUCION POR DÍAS DE ESTANCIA

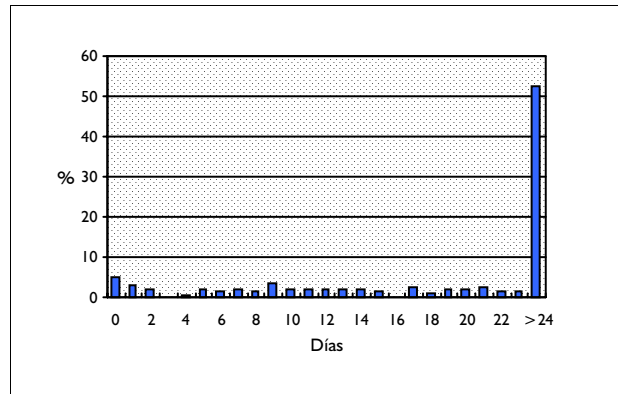

DISTRIBUCIÓN SEGÚN TIPO DE ALTA

	Altas	%
Domicilio	196	62,22
Traslado a otro hospital	52	16,51
Alta voluntaria	2	0,63
Éxito	65	20,63
Traslado a centro sociosanitario	0	0,00

DISTRIBUCIÓN SEGÚN FINANCIADOR

	Altas	%
Financiación pública	76	24,13
Mutualidades públicas	0	0,00
Empresas colaboradoras	1	0,32
Mut. acciden. trabajo y enf. prof.	28	8,89
Compañías accidente tráfico	179	56,83
Varios y Particulares	20	6,35
Convenios internacionales	1	0,32
Instituciones penitenciarias	8	2,54
Entidades privadas	1	0,32

INFORMACIÓN POR GRUPO DE HOSPITALES

	Altas	%	E.M
Grupo 1	21	6,67	22,00
Grupo 2	86	27,30	25,45
Grupo 3	79	25,08	31,29
Grupo 4	122	38,73	44,80
Grupo 5	7	2,22	162,86

DIAGNÓSTICO PRINCIPAL

	Nº	%
865.04 ROTURA MASIVA PARENQUIMA BAZO-SIN TRAUMAT ABIER CAV ABDOMINA	23	7,30
959.8 TRAUMISMO NO ESPECIF. OTROS SITIOS ESPECIFICADOS/MULTIPLES	21	6,67
865.03 DESGARR PARENQUIMA BAZO-SIN TRAUMATIS ABIERT CAVID ABDOMINAL	8	2,54
821.01 FRACTURA CERRADA DE DIAFISIS DEL FEMUR	7	2,22
861.21 CONTUSION DE PULMON SIN TRAUMATISMO ABIERTO DEL TORAX	6	1,90

PROCEDIMIENTO QUIRÚRGICO QUE AFECTA A LA AGRUPACIÓN

	Nº	%
41.5 ESPLENECTOMIA TOTAL	51	16,09
79.35 REDUCCION ABIERTA FRACTURA FEMUR CON FIJACION INTERNA	30	9,46
79.15 REDUCCION CERRADA FRACTURA FEMUR CON FIJACION INTERNA	21	6,62
54.19 OTRA LAPAROTOMIA	15	4,73
01.18 OTROS PROCEDIM. DIAGNOSTICOS CEREBRO Y MENINGES CEREBRALES	14	4,42

GRD 794 **DIAGNOSTICO DE TRAUMA MULTIPLE SIGNIFICATIVO CON CC MAYOR NO TRAUMATICA**
 CDM 25 **TRAUMA MÚLTIPLES**
 PESO 6,4265 **TIPO MÉDICO**

DATOS GENERALES

Altas totales	179
Porcentaje sobre el total de altas	0,02
Diagnósticos por alta	9,81
Estancia media bruta	17,35
Desviación estándar	22,87
Coefficiente de variación	1,32
Punto de corte	62,00
Porcentaje de casos extremos	5,59
Estancia media depurada	14,33

DISTRIBUCIÓN POR EDAD

	Altas	%
< 1 año	0	0,00
1-14 años	5	2,79
15-34 años	77	43,02
35-49 años	21	11,73
50-64 años	26	14,53
65-79 años	36	20,11
> 80 años	14	7,82

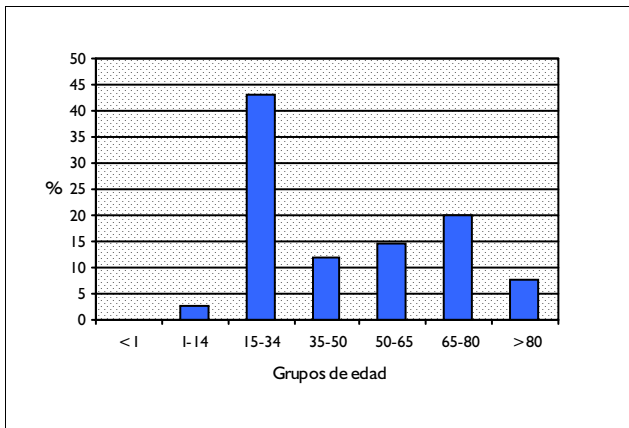

DISTRIBUCIÓN POR SEXO

	Altas	%
Hombres	128	71,51
Mujeres	51	28,49

DISTRIBUCIÓN SEGÚN INGRESO

	Altas	%
Urgente	167	93,30
Programado	12	6,70

DISTRIBUCION POR DÍAS DE ESTANCIA

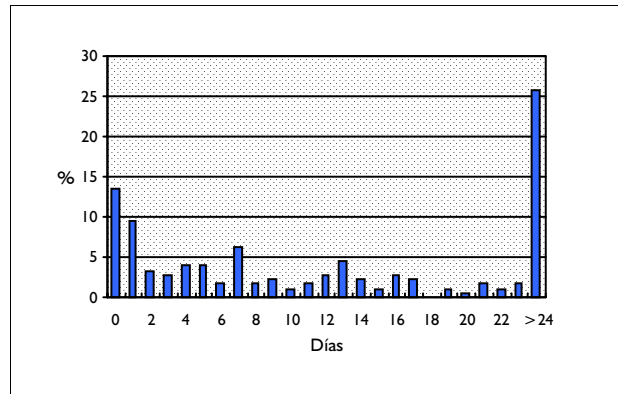

DISTRIBUCIÓN SEGÚN TIPO DE ALTA

	Altas	%
Domicilio	70	39,11
Traslado a otro hospital	32	17,88
Alta voluntaria	10	5,59
Éxito	67	37,43
Traslado a centro sociosanitario	0	0,00

DISTRIBUCIÓN SEGÚN FINANCIADOR

	Altas	%
Financiación pública	45	25,14
Mutualidades públicas	0	0,00
Empresas colaboradoras	1	0,56
Mut. acciden. trabajo y enf. prof.	15	8,38
Compañías accidente tráfico	108	60,34
Varios y Particulares	3	1,68
Convenios internacionales	0	0,00
Instituciones penitenciarias	5	2,79
Entidades privadas	0	0,00

INFORMACIÓN POR GRUPO DE HOSPITALES

	Altas	%	E.M
Grupo 1	12	6,70	7,08
Grupo 2	53	29,61	16,60
Grupo 3	35	19,55	17,60
Grupo 4	76	42,46	17,29
Grupo 5	3	1,68	70,33

DIAGNÓSTICO PRINCIPAL

	Nº	%	
861.21	CONTUSION DE PULMON SIN TRAUMATISMO ABIERTO DEL TORAX	10	5,59
959.8	TRAUMISMO NO ESPECIF. OTROS SITIOS ESPECIFICADOS/MULTIPLES	7	3,91
860.2	HEMOTORAX SIN TRAUMATISMO ABIERTO DEL TORAX	6	3,35
852.05	HEMOR SUBARACNOID TRAUMAT-NO HERID INTRACR ABIE-COMA PROFUND	5	2,79
854.00	LES INTRACR OTR TIPO/NEOM-NO TRAUMAT INTRACR ABIE-CONOC NEOM	5	2,79

PROCEDIMIENTO QUIRÚRGICO QUE AFECTA A LA AGRUPACIÓN

Nº %

GRDs INESPECIFICOS

GRD 468 **PROCEDIMIENTO QUIRÚRGICO EXTENSIVO SIN RELACIÓN CON DIAGNÓSTICO PRINCIPAL**
 CDM 0 **CATEGORIA NO VALIDA**
 PESO 4,0631 **TIPO QUIRÚRGICO**

DATOS GENERALES

Altas totales	2.679
Porcentaje sobre el total de altas	0,24
Diagnósticos por alta	5,10
Estancia media bruta	17,64
Desviación estándar	25,86
Coefficiente de variación	1,47
Punto de corte	51,50
Porcentaje de casos extremos	6,27
Estancia media depurada	13,56

DISTRIBUCIÓN POR EDAD

	Altas	%
< 1 año	21	0,78
1-14 años	155	5,79
15-34 años	510	19,04
35-49 años	443	16,54
50-64 años	478	17,84
65-79 años	786	29,34
> 80 años	286	10,68

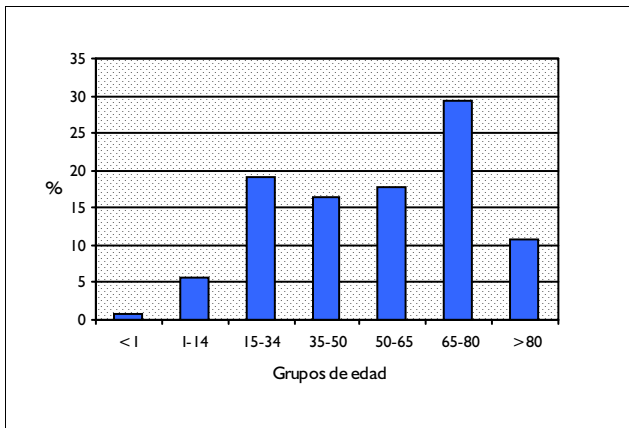

DISTRIBUCIÓN POR SEXO

	Altas	%
Hombres	1.382	51,59
Mujeres	1.297	48,41

DISTRIBUCIÓN SEGÚN INGRESO

	Altas	%
Urgente	1.727	64,46
Programado	952	35,54

DISTRIBUCION POR DÍAS DE ESTANCIA

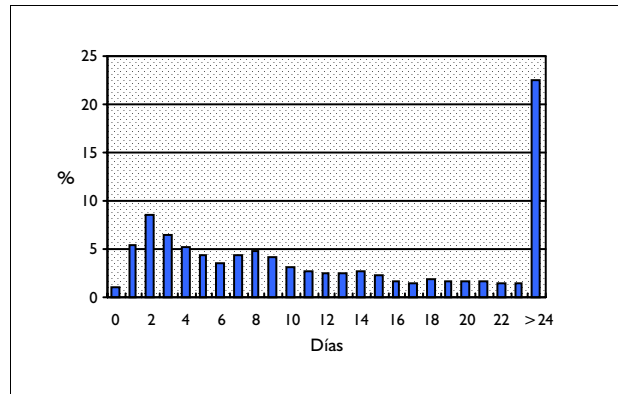

DISTRIBUCIÓN SEGÚN TIPO DE ALTA

	Altas	%
Domicilio	2.329	86,94
Traslado a otro hospital	60	2,24
Alta voluntaria	18	0,67
Éxito	271	10,12
Traslado a centro sociosanitario	1	0,04

DISTRIBUCIÓN SEGÚN FINANCIADOR

	Altas	%
Financiación pública	2.390	89,21
Mutualidades públicas	7	0,26
Empresas colaboradoras	4	0,15
Mut. acciden. trabajo y enf. prof.	31	1,16
Compañías accidente tráfico	102	3,81
Varios y Particulares	23	0,86
Convenios internacionales	4	0,15
Instituciones penitenciarias	29	1,08
Entidades privadas	3	0,11

INFORMACIÓN POR GRUPO DE HOSPITALES

	Altas	%	E.M
Grupo 1	146	5,45	13,84
Grupo 2	805	30,05	15,32
Grupo 3	605	22,58	16,90
Grupo 4	1.088	40,61	17,98
Grupo 5	35	1,31	89,34

DIAGNÓSTICO PRINCIPAL

	Nº	%
239.5 NEO NATURALEZA NO ESPECIFI. OTROS ORGANOS GENITOURINARIOS	92	3,43
491.21 BRONQUITIS CRONICA OBSTRUCTIVA CON EXACERBACION AGUDA	46	1,72
278.01 OBESIDAD MORBIDA	43	1,61
780.8 HIPERHIDROSIS	40	1,49
185 NEOPLASIA MALIGNA PROSTATATA	40	1,49

PROCEDIMIENTO QUIRÚRGICO QUE AFECTA A LA AGRUPACIÓN

	Nº	%
47.19 OTRA APENDICECTOMIA INCIDENTAL	73	2,77
69.02 DILATACION Y LEGRADO DESPUES DE PARTO O ABORTO	64	2,43
38.21 BIOPSIA DE VASO SANGUINEO	57	2,16
68.4 HISTERECTOMIA ABDOMINAL TOTAL	50	1,90
51.22 COLECISTECTOMIA	47	1,78

GRD 469
CDM 0
PESO 0

DIAGNÓSTICO PRINCIPAL NO VÁLIDO COMO DIAGNÓSTICO DE ALTA
CATEGORIA NO VALIDA

DATOS GENERALES

Altas totales	96
Porcentaje sobre el total de altas	0,01
Diagnósticos por alta	2,34
Estancia media bruta	5,97
Desviación estándar	8,10
Coefficiente de variación	1,36
Punto de corte	14,50
Porcentaje de casos extremos	10,42
Estancia media depurada	4,27

DISTRIBUCIÓN POR EDAD

	Altas	%
< 1 año	45	46,88
1-14 años	15	15,63
15-34 años	26	27,08
35-49 años	7	7,29
50-64 años	1	1,04
65-79 años	1	1,04
> 80 años	1	1,04

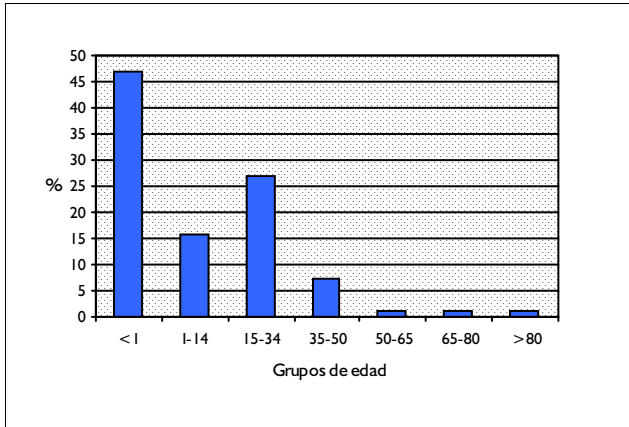

DISTRIBUCIÓN POR SEXO

	Altas	%
Hombres	39	40,63
Mujeres	56	58,33

DISTRIBUCIÓN SEGÚN INGRESO

	Altas	%
Urgente	78	81,25
Programado	18	18,75

DISTRIBUCION POR DÍAS DE ESTANCIA

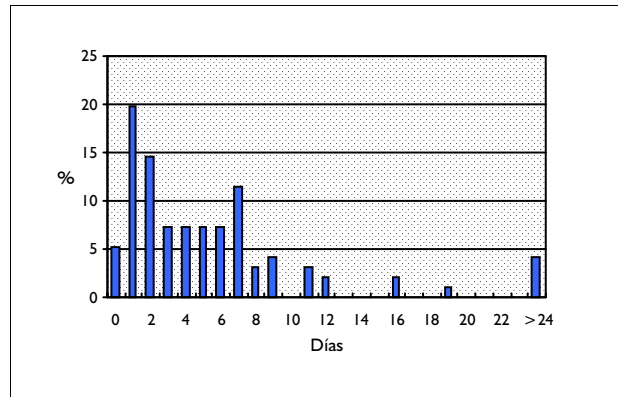

DISTRIBUCIÓN SEGÚN TIPO DE ALTA

	Altas	%
Domicilio	89	92,71
Traslado a otro hospital	5	5,21
Alta voluntaria	0	0,00
Éxito	2	2,08
Traslado a centro sociosanitario	0	0,00

DISTRIBUCIÓN SEGÚN FINANCIADOR

	Altas	%
Financiación pública	82	85,42
Mutualidades públicas	0	0,00
Empresas colaboradoras	0	0,00
Mut. acciden. trabajo y enf. prof.	0	0,00
Compañías accidente tráfico	1	1,04
Varios y Particulares	2	2,08
Convenios internacionales	0	0,00
Instituciones penitenciarias	0	0,00
Entidades privadas	2	2,08

INFORMACIÓN POR GRUPO DE HOSPITALES

	Altas	%	E.M
Grupo 1	23	23,96	5,17
Grupo 2	52	54,17	5,46
Grupo 3	14	14,58	8,00
Grupo 4	7	7,29	8,29
Grupo 5	0	0,00	

DIAGNÓSTICO PRINCIPAL

	Nº	%
771.8 OTRAS INFECCIONES PERINATALES	12	12,50
774.6 ICTERICIA FETAL/NEONATAL SIN ESPECIFICAR	7	7,29
765.18 OTROS NIÑOS NACIDOS ANTES DE TERMINO/2000-2499 GR	5	5,21
V23.89 SUPERVISION DE OTRO EMBARAZO DE ALTO RIESGO	4	4,17
647.60 OTRAS ENF. VIRICAS EMBAR/PARTO/PUERPERIO-CUIDADOS NEOM	3	3,13

PROCEDIMIENTO QUIRÚRGICO QUE AFECTA A LA AGRUPACIÓN

Nº %

GRD 470 **NO AGRUPABLE**
 CDM 0 **CATEGORIA NO VALIDA**
 PESO 0

DATOS GENERALES

Altas totales	640
Porcentaje sobre el total de altas	0,06
Diagnósticos por alta	3,08
Estancia media bruta	6,37
Desviación estándar	7,86
Coefficiente de variación	1,23
Punto de corte	17,00
Porcentaje de casos extremos	10,78
Estancia media depurada	4,97

DISTRIBUCIÓN POR EDAD

	Altas	%
< 1 año	88	13,75
1-14 años	69	10,78
15-34 años	82	12,81
35-49 años	40	6,25
50-64 años	43	6,72
65-79 años	65	10,16
> 80 años	25	3,91

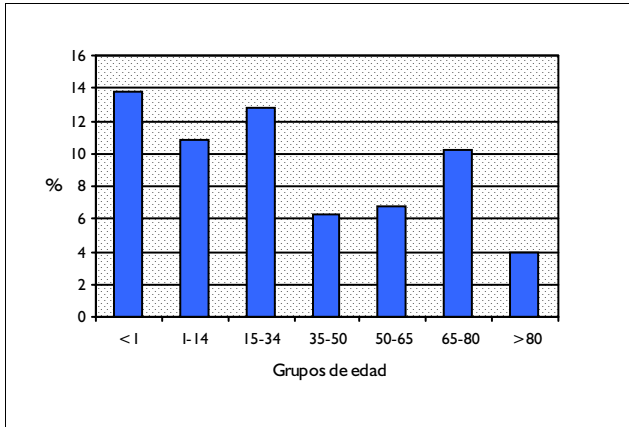

DISTRIBUCIÓN POR SEXO

	Altas	%
Hombres	383	59,84
Mujeres	254	39,69

DISTRIBUCIÓN SEGÚN INGRESO

	Altas	%
Urgente	530	82,81
Programado	109	17,03

DISTRIBUCION POR DÍAS DE ESTANCIA

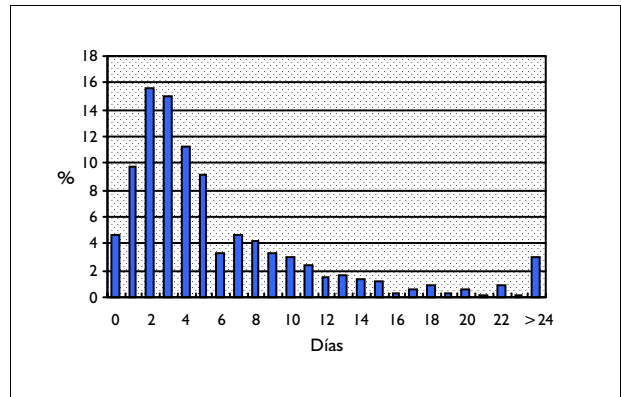

DISTRIBUCIÓN SEGÚN TIPO DE ALTA

	Altas	%
Domicilio	560	87,50
Traslado a otro hospital	18	2,81
Alta voluntaria	20	3,13
Éxito	30	4,69
Traslado a centro sociosanitario	0	0,00

DISTRIBUCIÓN SEGÚN FINANCIADOR

	Altas	%
Financiación pública	515	80,47
Mutualidades públicas	2	0,31
Empresas colaboradoras	2	0,31
Mut. acciden. trabajo y enf. prof.	5	0,78
Compañías accidente tráfico	23	3,59
Varios y Particulares	46	7,19
Convenios internacionales	0	0,00
Instituciones penitenciarias	42	6,56
Entidades privadas	1	0,16

INFORMACIÓN POR GRUPO DE HOSPITALES

	Altas	%	E.M
Grupo 1	226	35,31	6,08
Grupo 2	236	36,88	6,17
Grupo 3	39	6,09	8,95
Grupo 4	131	20,47	6,33
Grupo 5	8	1,25	8,75

DIAGNÓSTICO PRINCIPAL

	Nº	%
466.1 BRONQUIOLITIS AGUDA	75	11,72
780.3 CONVULSIONES	38	5,94
V70 EXAMEN MEDICO GENERAL	16	2,50
650 PARTO NORMAL	16	2,50
998.5 INFECCION POSTOPERATORIA	15	2,34

PROCEDIMIENTO QUIRÚRGICO QUE AFECTA A LA AGRUPACIÓN

Nº %

GRD 476 **PROCEDIMIENTO QUIRURGICO PROSTATICO NO RELACIONADO CON DIAG. PRINCIPAL**
 CDM 0 **CATEGORIA NO VALIDA**
 PESO 3,9526 **TIPO QUIRÚRGICO**

DATOS GENERALES

Altas totales	37
Porcentaje sobre el total de altas	0,00
Diagnósticos por alta	4,38
Estancia media bruta	11,84
Desviación estándar	9,32
Coefficiente de variación	0,79
Punto de corte	35,00
Porcentaje de casos extremos	2,70
Estancia media depurada	10,94

DISTRIBUCIÓN POR EDAD

	Altas	%
< 1 año	0	0,00
1-14 años	1	2,70
15-34 años	1	2,70
35-49 años	2	5,41
50-64 años	8	21,62
65-79 años	20	54,05
> 80 años	5	13,51

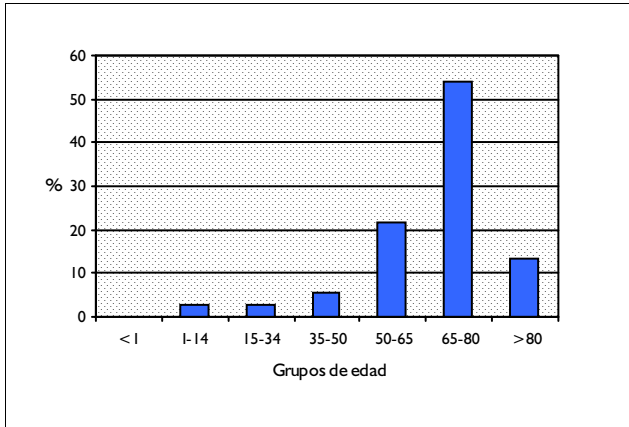

DISTRIBUCIÓN POR SEXO

	Altas	%
Hombres	37	100,00
Mujeres	0	0,00

DISTRIBUCIÓN SEGÚN INGRESO

	Altas	%
Urgente	20	54,05
Programado	17	45,95

DISTRIBUCION POR DÍAS DE ESTANCIA

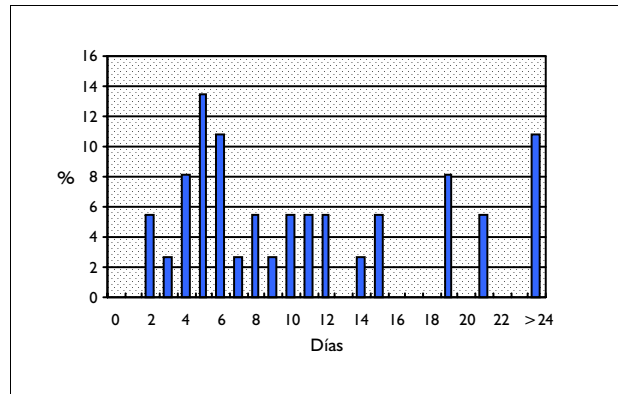

DISTRIBUCIÓN SEGÚN TIPO DE ALTA

	Altas	%
Domicilio	36	97,30
Traslado a otro hospital	0	0,00
Alta voluntaria	0	0,00
Éxito	1	2,70
Traslado a centro sociosanitario	0	0,00

DISTRIBUCIÓN SEGÚN FINANCIADOR

	Altas	%
Financiación pública	35	94,59
Mutualidades públicas	0	0,00
Empresas colaboradoras	0	0,00
Mut. acciden. trabajo y enf. prof.	0	0,00
Compañías accidente tráfico	0	0,00
Varios y Particulares	0	0,00
Convenios internacionales	0	0,00
Instituciones penitenciarias	0	0,00
Entidades privadas	0	0,00

INFORMACIÓN POR GRUPO DE HOSPITALES

	Altas	%	E.M
Grupo 1	1	2,70	8,00
Grupo 2	10	27,03	12,80
Grupo 3	16	43,24	10,75
Grupo 4	10	27,03	13,00
Grupo 5	0	0,00	

DIAGNÓSTICO PRINCIPAL

	Nº	%
596.0 OBSTRUCCION DEL CUELLO DE LA VEJIGA	4	10,81
491.21 BRONQUITIS CRONICA OBSTRUCTIVA CON EXACERBACION AGUDA	2	5,41
598.9 ESTENOSIS URETRAL NEOM	2	5,41
998.3 DISRUPCION DE HERIDA POSTOPERATORIA	2	5,41
599.0 INFECCION DE VIAS URINARIAS SITIO NEOM	2	5,41

PROCEDIMIENTO QUIRÚRGICO QUE AFECTA A LA AGRUPACIÓN

	Nº	%
60.29 OTRA PROSTATECTOMIA TRANSURETRAL	10	27,03
60.0 INCISION DE PROSTATA	10	27,03
60.18 OTROS PROC. DIAGNOST. SOBRE PROSTATA Y TEJIDO PERIPROSTATICO	8	21,62
60.61 EXCISION LOCAL DE LESION DE PROSTATA	3	8,11
60.12 BIOPSIA ABIERTA DE PROSTATA	3	8,11

GRD 477 **PROCEDIMIENTO QUIRURGICO NO EXTENSIVO NO RELACIONADO CON DIAG.PRINCIPAL**
 CDM 0 **CATEGORIA NO VALIDA**
 PESO 1,5997 **TIPO QUIRÚRGICO**

DATOS GENERALES

Altas totales	1.378
Porcentaje sobre el total de altas	0,12
Diagnósticos por alta	4,45
Estancia media bruta	11,70
Desviación estándar	19,43
Coefficiente de variación	1,66
Punto de corte	30,50
Porcentaje de casos extremos	10,67
Estancia media depurada	7,71

DISTRIBUCIÓN POR EDAD

	Altas	%
< 1 año	9	0,65
1-14 años	84	6,10
15-34 años	256	18,58
35-49 años	239	17,34
50-64 años	270	19,59
65-79 años	374	27,14
> 80 años	146	10,60

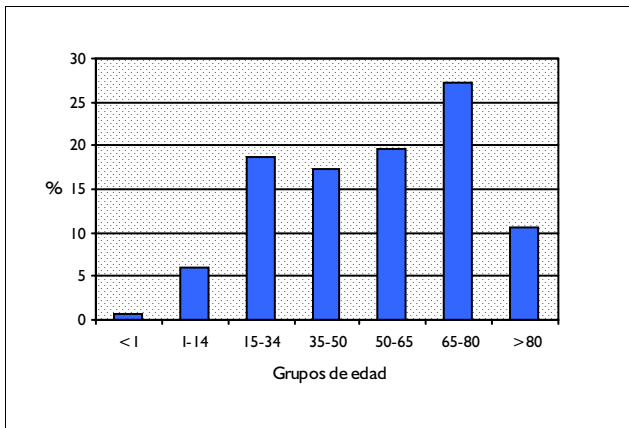

DISTRIBUCIÓN POR SEXO

	Altas	%
Hombres	700	50,80
Mujeres	678	49,20

DISTRIBUCIÓN SEGÚN INGRESO

	Altas	%
Urgente	739	53,63
Programado	639	46,37

DISTRIBUCION POR DÍAS DE ESTANCIA

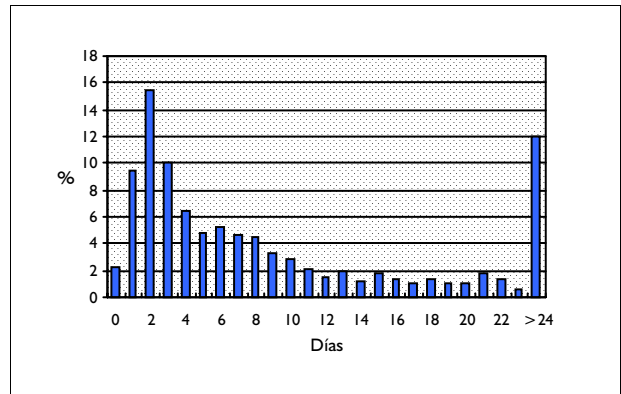

DISTRIBUCIÓN SEGÚN TIPO DE ALTA

	Altas	%
Domicilio	1.313	95,28
Traslado a otro hospital	27	1,96
Alta voluntaria	3	0,22
Éxito	32	2,32
Traslado a centro sociosanitario	3	0,22

DISTRIBUCIÓN SEGÚN FINANCIADOR

	Altas	%
Financiación pública	1.225	88,90
Mutualidades públicas	1	0,07
Empresas colaboradoras	5	0,36
Mut. acciden. trabajo y enf. prof.	18	1,31
Compañías accidente tráfico	78	5,66
Varios y Particulares	8	0,58
Convenios internacionales	0	0,00
Instituciones penitenciarias	9	0,65
Entidades privadas	1	0,07

INFORMACIÓN POR GRUPO DE HOSPITALES

	Altas	%	E.M
Grupo 1	103	7,47	8,99
Grupo 2	456	33,09	9,73
Grupo 3	314	22,79	12,51
Grupo 4	482	34,98	11,32
Grupo 5	23	1,67	59,52

DIAGNÓSTICO PRINCIPAL

	Nº	%	
239.0	NEO NATURALEZA NO ESPECIFICADA DE APARATO DIGESTIVO	34	2,47
239.5	NEO NATURALEZA NO ESPECIFI. OTROS ORGANOS GENITOURINARIOS	31	2,25
491.21	BRONQUITIS CRONICA OBSTRUCTIVA CON EXACERBACION AGUDA	27	1,96
998.11	HEMORRAGIA QUE COMPLICA UN PROCEDIMIENTO	24	1,74
486	NEUMONIA POR ORGANISMO SIN ESPECIFICAR	22	1,60

PROCEDIMIENTO QUIRÚRGICO QUE AFECTA A LA AGRUPACIÓN

	Nº	%	
08.81	REPARACION LINEAL DE LACERACION DE PARPADO O CEJA	108	7,84
69.09	OTRA DILATACION Y LEGRADO	58	4,21
57.49	OTRA EXCIS./DESTRUC. TRANSURETRAL DE LESION/TEJIDO DE VEJIGA	35	2,54
83.21	BIOPSIA DE TEJIDO BLANDO	35	2,54
33.27	BIOPSIA CERRADA ENDOSCOPICA DE PULMON	31	2,25