

MINISTERIO DE SANIDAD Y CONSUMO  
INSTITUTO NACIONAL DE LA SALUD  
Subdirección General de Desarrollo

**Asistencia especializada**  
**Actividad 2001**  
**Evolución de indicadores 1991-2001**

INSTITUTO NACIONAL DE LA SALUD  
Subdirección General de Coordinación Administrativa  
Madrid, 2002

**UNIDAD RESPONSABLE:** Subdirección General de Desarrollo

**Dirección:**

Francisco de Asís Jove Domínguez-Gil (Subdirector General de Desarrollo)

**Coordinación:**

M.<sup>a</sup> Ángeles Gogorcena Aoiz (Jefe de Área de Sistemas de Información)

**Elaboración:**

César Bienzobas López (Jefe de Área de Análisis de la Información)

M.<sup>a</sup> Dolores Ledesma Matamoros (Jefe de Sección)

Andrea de Francisco Martín (Apoyo Informático)



Edita: Instituto Nacional de la Salud  
Subdirección General Coordinación Administrativa  
Área de Estudios, Documentación y Coordinación Normativa  
C/. Alcalá, 56  
28014 Madrid

Depósito Legal: M-24.097 - 2002

I.S.B.N.: 84-351-0384-6

N.I.P.O.: 352-02-006-5

N.º Publicación INSALUD: 1.833

Diseño de cubierta: Enrique Sánchez-Maroto Moraleda

Imprime: Solana e Hijos, A.G., S. A.

## INDICE

	Pág.		
PRESENTACION.....	7	COMUNIDAD AUTONOMA DE CANTABRIA .....	131
GLOBAL INSALUD.....	9	Complejo H. de Valdecilla .....	136
GRUPOS .....	15	H. de Laredo .....	140
COMUNIDAD AUTONOMA DE ARAGON .....	37	H. de Sierrallana .....	144
H. General de San Jorge (Huesca) .....	42	COMUNIDAD AUTONOMA DE CASTILLA LA MANCHA .....	149
H. de Barbastro (Huesca) .....	46	Complejo H. de Albacete (Albacete) .....	154
H. Miguel Servet (Zaragoza) .....	50	H. de Hellín (Albacete) .....	158
H. Clínico Universitario (Zaragoza) .....	54	Complejo H. la Mancha Centro (Ciudad Real) .....	162
H. de Calatayud (Zaragoza) .....	58	Complejo H. de Ciudad Real (Ciudad Real) .....	166
H. San Jorge (Zaragoza) .....	62	H. de Santa Bárbara (Ciudad Real) .....	170
H. General de Teruel O. Polanco (Teruel) .....	66	H. J. Gutierrez Ortega (Ciudad Real) .....	174
H. de Alcañiz (Teruel) .....	70	H. General V. de la Luz (Cuenca) .....	178
COMUNIDAD AUTONOMA DE ASTURIAS .....	75	H. General Universitario de Guadalajara (Guadalajara) .....	182
H. de Jarrío .....	80	H. N. S. del Prado (Toledo) .....	186
H. Carmen y Severo Ochoa .....	84	H. V. de la Salud (Toledo) .....	190
H. San Agustín .....	88	H. Nacional de Parapléjicos (Toledo) .....	194
Complejo H. Central Asturias .....	92	COMUNIDAD AUTONOMA DE CASTILLA Y LEON .....	199
H. de Cabueñes.....	96	H. N. S. Sonsoles (Avila) .....	204
H. Alvarez Buylla .....	100	H. General Yagüe (Burgos) .....	208
H. Valle del Na lón .....	104	H. Santiago Apostol (Burgos) .....	212
COMUNIDAD AUTONOMA DE BALEARES .....	109	H. Santos Reyes (Burgos) .....	216
Complejo H. Son Dureta .....	114	Complejo H. de León (León) .....	220
H. Verge del Toro .....	118	H. Bierzo (León) .....	224
H. Can Misses .....	122	H. General Río Carrión (Palencia).....	228
F. H. de Manacor .....	126	Complejo H. Universitario Salamanca (Salamanca) .....	232
		H. General de Segovia (Segovia) .....	236
		General de Soria (Soria) .....	240
		H. Clínico Universitario (Valladolid) .....	244
		H. Medina del Campo (Valladolid) .....	248
		H. del Río Hortega (Valladolid) .....	252
		H. V. de la Concha (Zamora) .....	256

## INDICE

<p>UNIDAD AUTONOMA DE EXTREMADURA ..... 261</p> <p style="padding-left: 20px;">Complejo H. Infanta Cristina (Badajoz) ..... 266</p> <p style="padding-left: 20px;">H. de Mérida (Badajoz) ..... 270</p> <p style="padding-left: 20px;">H. D. Benito-Villanueva (Badajoz) ..... 274</p> <p style="padding-left: 20px;">H. de Llerena (Badajoz) ..... 278</p> <p style="padding-left: 20px;">Complejo H. de Cáceres(Cáceres)..... 282</p> <p style="padding-left: 20px;">H. Ciudad de Coria (Cáceres)..... 286</p> <p style="padding-left: 20px;">H. V. del Puerto (Cáceres) ..... 290</p> <p style="padding-left: 20px;">H. Campo Arañuelo (Cáceres)..... 294</p> <p>COMUNIDAD AUTONOMA DE MADRID ..... 299</p> <p style="padding-left: 20px;">H. V. de la Torre ..... 304</p> <p style="padding-left: 20px;">H. de la Princesa ..... 308</p> <p style="padding-left: 20px;">H. Santa Cristina ..... 312</p> <p style="padding-left: 20px;">H. del Niño Jesús..... 316</p> <p style="padding-left: 20px;">H. Príncipe de Asturias ..... 320</p> <p style="padding-left: 20px;">H. Ramón y Cajal ..... 324</p> <p style="padding-left: 20px;">H. La Paz ..... 328</p> <p style="padding-left: 20px;">H. de la Fuenfría ..... 332</p> <p style="padding-left: 20px;">H. Puerta de Hierro ..... 336</p> <p style="padding-left: 20px;">C. Clínico San Carlos ..... 340</p> <p style="padding-left: 20px;">H. de Móstoles ..... 344</p> <p style="padding-left: 20px;">H. Severo Ochoa ..... 348</p> <p style="padding-left: 20px;"><b>H. Universitario de Getafe</b> ..... 352</p> <p style="padding-left: 20px;">H. 12 de Octubre ..... 356</p> <p style="padding-left: 20px;">H. Carlos III ..... 360</p> <p style="padding-left: 20px;">H. Central de la Cruz Roja ..... 364</p> <p style="padding-left: 20px;">F. H. de Alcorcón ..... 368</p>	<p>COMUNIDAD AUTONOMA DE MURCIA..... 373</p> <p style="padding-left: 20px;">H. V. de la Arrixaca ..... 378</p> <p style="padding-left: 20px;">H. Morales Meseguer ..... 382</p> <p style="padding-left: 20px;">H. Santa M<sup>a</sup> del Rossell ..... 386</p> <p style="padding-left: 20px;">H. Dr. Rafael Mendez ..... 390</p> <p style="padding-left: 20px;">H. del Noroeste ..... 394</p> <p style="padding-left: 20px;">H. V. del Castillo ..... 398</p> <p>COMUNIDAD AUTONOMA DE LA RIOJA ..... 403</p> <p style="padding-left: 20px;">Complejo H. San Millán – San Pedro (Logroño) ..... 408</p> <p style="padding-left: 20px;">F. H. Calahorra ..... 412</p> <p>COMUNIDAD AUTONOMA DE CEUTA ..... 417</p> <p style="padding-left: 20px;">H. Cruz Roja ..... 422</p> <p>COMUNIDAD AUTONOMA DE MELILLA ..... 427</p> <p style="padding-left: 20px;">H. Comarcal de Melilla ..... 432</p> <p>RELACION DE INDICADORES Y FORMULAS ..... 436</p>
--	---

## PRESENTACIÓN

El cierre del ejercicio de 2001, supone para el Insalud la finalización de sus responsabilidades de gestión directa de los servicios asistenciales, excepto en las ciudades autonómicas de Ceuta y Melilla. La edición de este documento, completa la serie de memorias de actividad de la red de Hospitales propios y administrados, incluyendo en él, además de la información correspondiente al ejercicio del año 2001, la evolución de los indicadores más representativos de Atención Especializada de los últimos once años 1991-2001.

Esta amplia serie cronológica ostenta un indudable valor, no sólo como documento de trabajo, sino, además, como referente para la planificación, gestión y evaluación de los servicios de Atención Especializada. El Insalud y su red de hospitales, por su volumen, por sus características, han sido tenidos como estándar en todas las áreas de actividad por parte de todo el Sistema Sanitario. La presente publicación persigue quedar, pues, como referencia de interés, tanto para Servicios de Salud y unidades asistenciales, como para profesionales y equipos que de una u otra forma estén implicados en el desarrollo y gestión de los sistemas de información asistencial, en el ámbito de la sanidad pública.

Reconocido el valor instrumental que estas estadísticas ofrecen, tanto para el seguimiento de la actividad, como para la evaluación de los servicios y el análisis de su adecuación a las necesidades de la población, es obligado, desde estas líneas, reconocer la labor e importante esfuerzo y expresar la gratitud y consideración de esta Institución hacia todos aquellos profesionales que, año tras año, han estado involucrados en las tareas de generación, tratamiento y análisis de esta valiosa información. A todos ellos, desarrollen su actividad en el campo asistencial, en las unidades de información de hospitales o en la elaboración de informes en los Servicios Centrales, vaya nuestro agradecimiento.

**Francisco de Asís Jove Domínguez-Gil**  
*Subdirector General de Desarrollo*

**GLOBAL INSALUD**

# GLOBAL INSALUD

DATOS DE ESTRUCTURA Y ACTIVIDAD	MESES											AÑO 2.001	
	1	2	3	4	5	6	7	8	9	10	11	12	TOTAL
<b>ESTRUCTURA</b>													
Camas Instaladas	36.436	36.436	36.435	36.334	36.313	36.313	36.277	36.277	36.277	36.287	36.274	35.826	36.290
Camas en funcionamiento	32.635,04	32.948,34	32.927,45	32.467,03	32.815,03	32.546,79	30.182,46	28.359,11	29.943,57	32.152,35	32.524,50	32.287,02	31.815,72
Quirófanos Hosp.: Instalados	828	828	831	831	831	831	831	831	831	833	833	834	831
en func. Program.	622,78	679,99	672,63	637,36	687,36	689,25	537,43	425,92	548,81	685,24	692,95	610,25	624,16
en func. Urgentes	98,48	95,79	95,56	96,89	96,68	96,02	98,18	98,91	97,75	96,74	96,53	97,08	97,05
Quirófanos CEP : Instalados	16	16	16	16	16	16	16	16	16	16	16	15	16
en func. Program.	10,99	11,87	11,87	11,01	12,04	11,77	8,69	6,69	9,15	11,60	11,76	9,40	10,57
en func. Urgentes	0,00	0,00	0,00	0,00	0,00	0,00	0,00	0,00	0,00	0,00	0,00	0,00	0,00
Locales de consulta (Hosp.+CEP)	5.343	5.343	5.343	5.343	5.344	5.350	5.350	5.350	5.359	5.359	5.366	5.390	5.353
Puestos hospital de día	1.567	1.567	1.567	1.567	1.554	1.556	1.556	1.556	1.556	1.561	1.562	1.559	1.561
<b>HOSPITALIZACION</b>													
Ingresos programados	32.975	32.922	33.129	28.470	37.361	34.072	27.409	18.981	25.925	35.990	35.762	25.135	368.131
Ingresos urgentes	74.319	66.796	74.338	69.762	74.651	70.597	69.931	69.055	65.934	72.758	70.705	73.720	852.566
Altas totales	98.782	100.113	109.917	98.450	110.232	108.151	98.774	90.298	87.902	108.893	105.825	103.231	1.220.568
Estancias totales	819.565	775.136	855.257	775.338	844.864	795.287	744.629	681.170	700.007	798.118	801.942	778.864	9.370.177
Urgencias totales	457.344	427.855	490.840	466.957	492.648	486.108	481.618	476.412	442.051	472.833	438.066	480.576	5.613.308
Necropsias (Hospitalizac.+urgencias)	114	95	130	107	145	128	103	106	124	124	119	96	1.370
Exitus (Hospitalizac.+urgencias)	4.750	4.191	4.572	4.285	4.532	4.188	4.221	4.225	3.948	4.339	4.479	5.072	52.802
<b>ACTIVIDAD QUIRURGICA</b>													
Int. Quir. Programadas con ingreso	27.721	29.316	30.159	25.190	32.736	32.113	24.210	18.342	22.558	34.078	32.520	22.927	331.870
Int. Quir. Urgentes con ingreso	11.144	10.534	11.501	11.007	11.799	11.423	11.728	12.026	10.900	11.807	11.308	11.355	136.532
Int. Quir. Programadas ambulatorias	26.623	28.816	30.208	24.341	31.738	31.964	22.292	12.221	21.177	33.302	32.552	22.109	317.343
Int. Quir. Urgentes ambulatorias	1.968	1.978	1.717	1.453	1.645	1.557	1.672	1.505	1.477	1.779	1.675	1.613	20.039
Partos totales	9.131	8.181	9.200	9.045	9.992	9.225	9.744	9.797	9.531	9.917	9.285	9.206	112.254
TRASPLANTES: Riñón	48	54	37	29	47	60	52	44	56	56	64	64	611
Córnea	42	39	29	25	27	40	31	29	25	34	44	26	391
Corazón	9	16	7	4	13	11	12	13	13	12	14	11	135
Hígado	16	24	14	13	19	32	21	23	17	15	30	28	252
M. Osea	49	67	62	61	71	57	52	54	52	63	55	74	717
Pulmón	3	7	2	7	1	10	4	4	4	0	7	2	51
<b>ACTIVIDAD AMBULATORIA</b>													
Tratamientos hospital de día	51.411	49.406	53.828	48.807	55.362	55.265	50.939	47.385	46.608	55.468	52.836	46.524	613.839
Enfermos en diálisis hospital	2.698	2.703	2.774	2.741	2.808	2.807	2.750	2.750	2.774	2.787	2.767	2.757	2.760
Enfermos en hemodiálisis domicilio	17	19	18	17	17	18	17	16	14	14	12	12	16
Enfermos en diálisis peritoneal	685	713	729	721	745	731	740	734	754	780	761	720	734
Enfermos en diálisis C. Concertados	2.788	2.813	2.870	2.897	2.941	2.985	3.039	3.126	3.032	3.041	2.972	2.866	2.948
Primeras consultas (Hosp.+CEP)	650.516	657.729	687.537	575.691	699.321	658.123	563.882	445.018	540.821	721.769	695.188	521.068	7.416.663
Consultas sucesivas (Hosp.+CEP)	1.283.876	1.295.543	1.385.611	1.182.308	1.407.380	1.380.029	1.125.811	825.498	1.094.022	1.449.854	1.376.668	1.089.962	14.896.562
<b>EXPLORACIONES</b>													
Ecografías (Hosp.+CEP)	119.112	116.322	125.140	106.182	127.540	124.829	105.392	88.850	99.931	129.173	130.428	103.119	1.376.018
Mamografías (Hosp.+CEP)	35.102	36.479	38.091	32.093	39.611	39.069	32.338	23.385	30.529	42.271	39.346	29.419	417.733
T.A.C. (Hosp.+CEP)	60.491	57.574	62.060	54.211	62.024	60.345	54.128	50.101	51.966	61.127	61.388	53.047	688.462
T.A.C. en C. Concertados	1.727	1.685	1.746	1.823	1.876	2.714	2.363	2.018	2.418	2.973	2.168	2.578	26.089
R.N.M. en el hospital	8.904	8.943	10.000	9.051	10.584	10.492	9.962	9.153	9.389	10.735	11.025	8.862	117.100
R.N.M. en C. Concertados	11.225	11.532	11.729	11.370	12.527	12.509	13.508	11.547	11.295	13.591	14.295	13.398	148.526
Litotricías en el hospital	510	545	557	481	563	608	518	502	479	661	567	567	6.073
Litotricías en C. Concertados	225	260	259	207	255	240	275	157	177	245	218	160	2.678

**GLOBAL INSALUD**

**Evolución de Actividad Mensual 1.998 - 2.001**

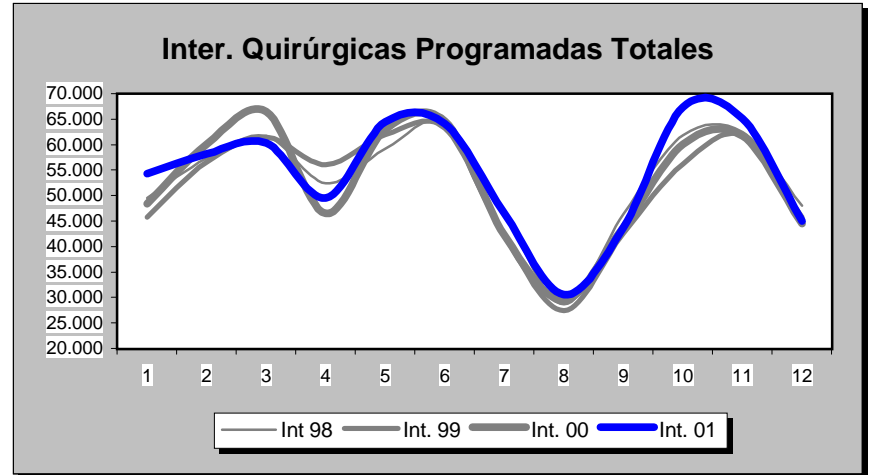
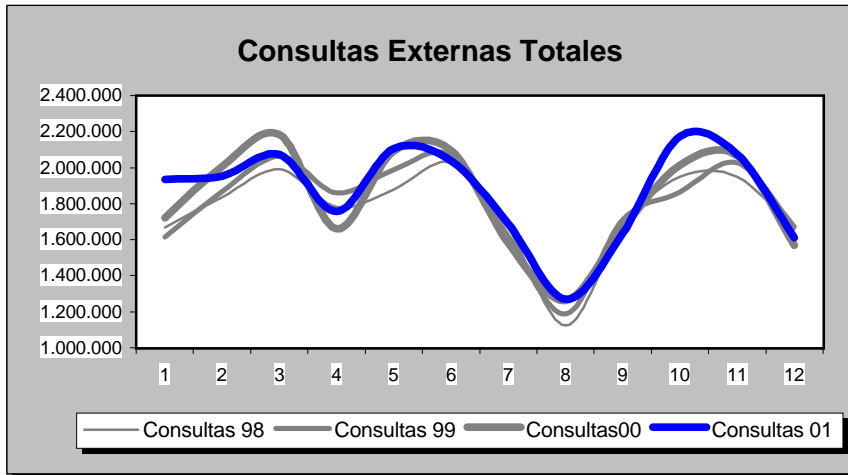
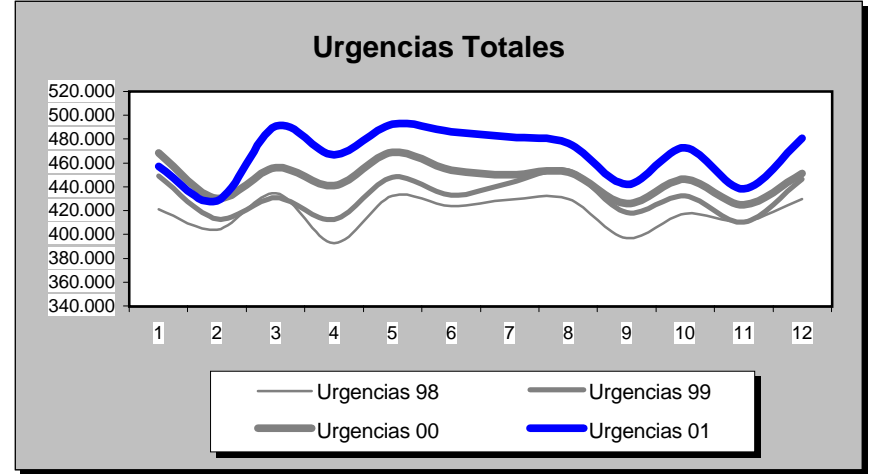
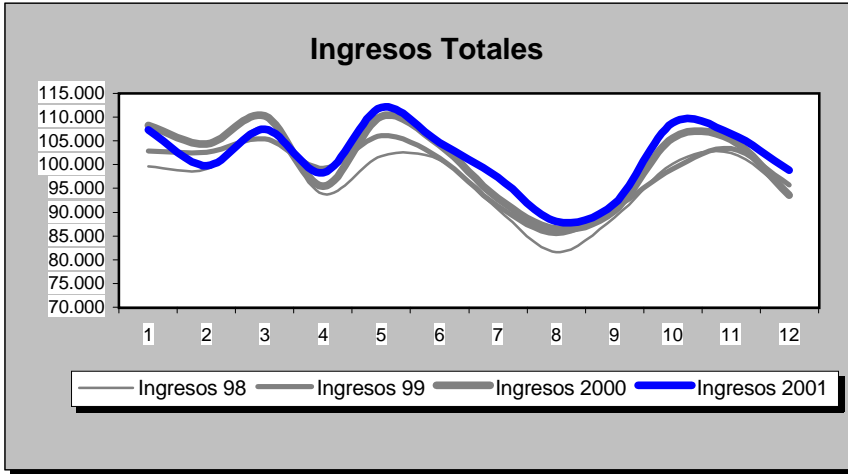



# GLOBAL INSALUD

POBLACION: 14.054.660

INDICADORES	1.991	1.992	1.993	1.994	1.995	1.996	1.997	1.998	1.999	2.000	2.001
<b>OFERTA/DEMANDA</b>											
Camas instaladas/1000 Hab.	2,58	2,58	2,56	2,56	2,61	2,66	2,65	2,66	2,65	2,59	2,58
Ingresos totales/1000 Hab.	70,46	72,75	75,77	76,47	76,51	82,00	82,09	82,60	84,21	85,88	86,85
Consultas totales/1000 Hab.	1.366,08	1.392,95	1.419,87	1.439,29	1.405,06	1.480,75	1.486,40	1.508,06	1.532,81	1.559,25	1.587,60
Urgencias totales/1000 Hab.	267,48	270,28	284,66	298,03	318,59	332,20	344,74	357,30	369,29	382,06	399,39
Interv. Quirúrgicas totales/1000 Hab.	40,03	43,58	49,59	52,74	47,54	53,17	54,21	55,86	54,76	55,80	57,33
<b>HOSPITALIZACION</b>											
Estancia media	9,55	9,19	8,91	8,79	9,14	8,55	8,28	8,12	7,95	7,81	7,68
Indice de ocupación	78,20	78,48	79,95	80,10	82,44	81,88	80,69	79,92	80,30	80,75	80,69
Indice de rotación	29,88	31,26	32,76	33,27	32,92	35,04	35,56	35,91	36,86	37,83	38,37
% Ingresos programados	35,28	34,87	35,57	36,34	33,17	35,62	35,10	33,49	31,94	30,82	30,16
Indice de mortalidad	3,56	3,47	3,55	3,51	3,81	3,75	3,67	3,84	3,99	3,89	3,84
Indice de necropsias	5,62	5,12	4,70	4,26	3,79	3,85	3,15	3,22	3,02	2,89	2,59
<b>URGENCIAS</b>											
Presión de urgencias	64,72	65,13	64,43	63,66	66,83	64,38	64,90	66,51	68,06	69,18	69,84
% de urgencias ingresadas	17,05	17,53	17,15	16,34	15,19	14,95	15,45	14,40	14,55	14,51	14,00
Urgencias/día	10.239,41	10.318,36	10.896,94	11.408,77	12.195,91	12.681,90	13.274,55	13.758,04	14.219,89	14.671,42	15.378,93
Interv. Quir. Urgentes con ingreso/día	330,19	331,80	325,60	334,58	339,53	344,70	343,33	343,33	355,40	367,12	374,06
<b>ACTIVIDAD QUIRURGICA</b>											
Interv. Quir. Programadas con ingreso/día hábil	1.162,09	1.221,30	1.276,12	1.310,00	1.175,02	1.381,07	1.394,93	1.384,50	1.351,79	1.337,91	1.360,12
Interv. Quir. Prog./quirófanos Inst./día hábil	2,31	2,54	3,01	3,18	2,68	3,02	3,04	3,16	3,03	3,08	3,14
Partos totales/día	323,57	320,86	306,97	292,35	282,61	277,65	278,98	271,52	286,55	297,58	307,55
% Cesareas/partos	14,08	14,94	15,75	16,70	16,86	17,46	17,76	18,88	19,26	20,02	20,31
Trasplantes totales	1.210,00	1.558,00	1.646,00	1.938,00	1.892,00	2.043,00	2.348,00	2.201,00	2.312,00	2.317,00	2.290,00
<b>ACTIVIDAD AMBULATORIA</b>											
Consultas totales/día hábil	78.226,87	79.765,91	81.307,17	82.419,25	80.459,41	84.793,41	85.617,98	86.865,69	88.291,40	89.814,28	91.447,64
Relación sucesivas/primeras	2,31	2,33	2,27	2,20	2,05	1,94	1,99	1,97	1,96	2,00	2,01
Ecografías totales/día hábil (Hosp.+CEP)	4.203,59	4.930,60	5.563,18	6.158,45	5.837,67	7.423,70	4.592,03	5.040,82	5.318,69	5.439,84	5.639,42
Mamografías totales/día hábil (Hosp.+CEP)	508,71	622,74	801,32	942,59	1.049,56	1.237,08	1.345,11	1.573,15	1.625,92	1.574,00	1.712,02
T.A.C. Totales/día hábil (Hosp.+CEP)	878,02	1.114,21	1.306,44	1.430,64	1.541,90	1.830,89	2.015,66	2.317,46	2.498,36	2.637,58	2.821,57
R.N.M. Totales/día hábil	22,15	39,17	70,65	101,81	110,00	120,58	174,60	279,08	366,20	391,42	479,92
Litotricias totales/día hábil	6,16	14,52	19,86	22,25	20,66	24,19	19,56	19,41	20,94	24,60	24,89

No se considera, para el cálculo de indicadores, la actividad realizada en Centros Concertados

# GLOBAL INSALUD

## Evolución de Indicadores 1.991 - 2.001

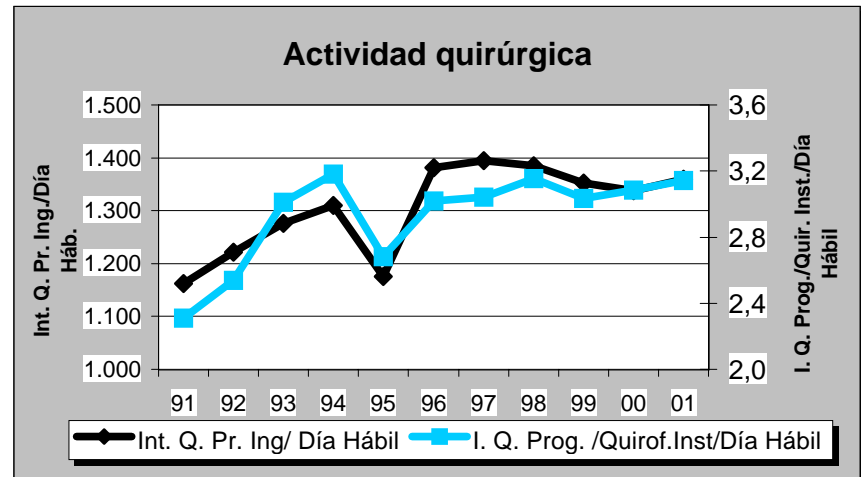
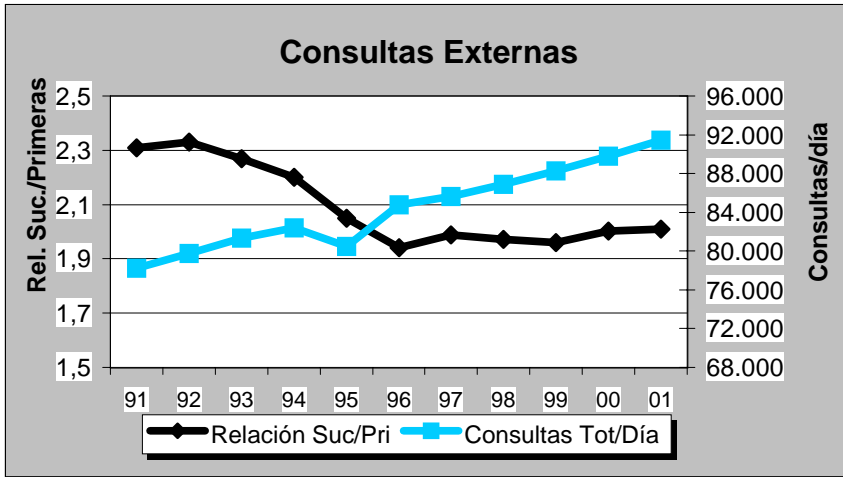
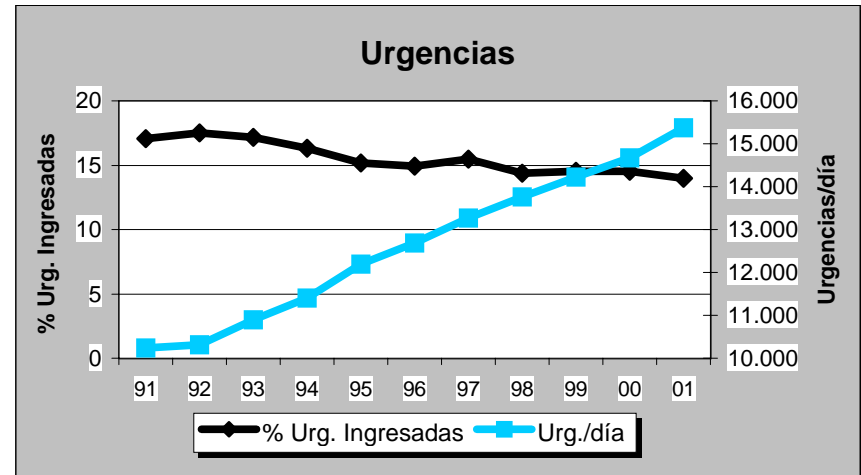
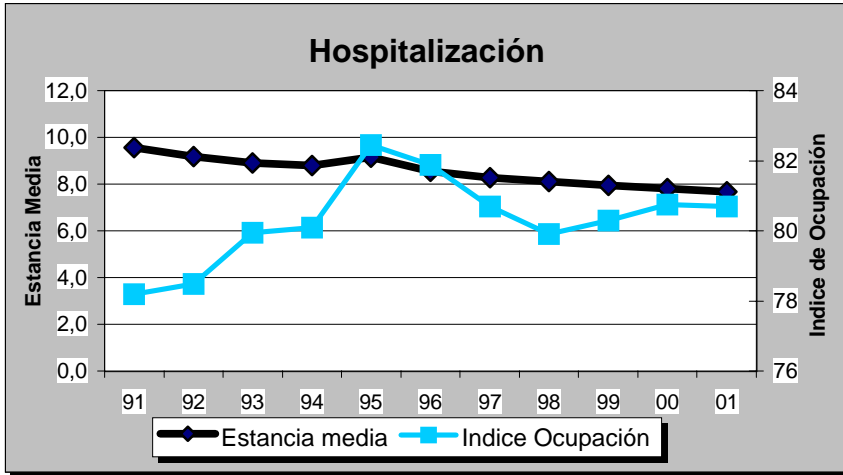

**GRUPOS HOSPITALARIOS**

**GRUPO 1**

DATOS DE ESTRUCTURA Y ACTIVIDAD	MESES												AÑO 2.001
	1	2	3	4	5	6	7	8	9	10	11	12	TOTAL
<b>ESTRUCTURA</b>													
Camas Instaladas	3.315	3.315	3.315	3.315	3.315	3.315	3.315	3.315	3.315	3.315	3.315	3.315	3.315
Camas en funcionamiento	2.952,41	2.968,00	3.003,00	2.998,00	2.992,72	3.005,10	2.828,00	2.732,00	2.842,20	2.916,94	2.949,74	2.962,51	2.929,22
Quirófanos Hosp.: Instalados	90	90	90	90	90	90	90	90	90	90	90	90	90
en func. Program.	62,82	67,46	66,86	61,54	66,65	67,90	55,62	48,43	55,11	65,36	66,26	59,50	61,96
en func. Urgentes	16,88	16,54	16,31	16,71	16,59	15,77	17,70	17,66	17,50	16,83	16,78	16,86	16,84
Quirófanos CEP : Instalados	2	2	2	2	2	2	2	2	2	2	2	2	2
en func. Program.	1,00	1,00	1,00	1,00	1,00	1,00	1,00	1,00	0,50	1,00	1,00	1,00	0,96
en func. Urgentes	0,00	0,00	0,00	0,00	0,00	0,00	0,00	0,00	0,00	0,00	0,00	0,00	0,00
Locales de consulta (Hosp.+CEP)	525	525	525	525	526	529	529	529	529	529	534	534	528
Puestos hospital de día	95	95	95	95	95	95	95	95	95	95	95	99	95
<b>HOSPITALIZACION</b>													
Ingresos programados	2.822	2.872	2.922	2.227	3.073	2.858	2.243	1.686	2.018	2.818	2.856	1.906	30.301
Ingresos urgentes	8.534	7.809	8.611	8.219	8.763	8.472	8.379	8.693	7.987	8.404	8.090	8.515	100.476
Altas totales	10.599	10.717	11.791	10.438	11.700	11.574	10.680	10.548	9.797	11.371	10.965	10.897	131.077
Estancias totales	65.220	62.435	68.089	61.653	67.384	64.823	59.878	57.058	57.123	63.601	62.372	61.472	751.108
Urgencias totales	52.536	48.850	55.991	55.949	57.685	58.866	63.259	67.518	55.962	55.602	49.211	53.727	675.156
Necropsias (Hospitalizac.+urgencias)	5	4	7	6	2	5	9	7	7	13	15	6	86
Exitus (Hospitalizac.+urgencias)	454	414	446	434	410	403	443	406	399	421	444	537	5.211
<b>ACTIVIDAD QUIRURGICA</b>													
Int. Quir. Programadas con ingreso	2.632	2.824	2.909	2.165	2.900	2.845	2.267	1.894	1.985	2.944	2.910	1.993	30.268
Int. Quir. Urgentes con ingreso	1.236	1.149	1.283	1.207	1.372	1.380	1.344	1.406	1.365	1.312	1.309	1.277	15.640
Int. Quir. Programadas ambulatorias	2.950	3.212	3.541	2.952	3.576	3.435	2.699	2.008	2.433	3.530	3.692	2.547	36.575
Int. Quir. Urgentes ambulatorias	192	243	222	214	214	177	224	235	210	285	223	214	2.653
Partos totales	1.072	971	1.123	1.089	1.175	1.196	1.168	1.248	1.222	1.146	1.117	1.119	13.646
TRASPLANTES: Riñón	0	0	0	0	0	0	0	0	0	0	0	0	0
Córnea	0	0	0	0	0	0	0	0	0	0	0	0	0
Corazón	0	0	0	0	0	0	0	0	0	0	0	0	0
Hígado	0	0	0	0	0	0	0	0	0	0	0	0	0
M. Osea	0	0	0	0	0	0	0	0	0	0	0	0	0
Pulmón	0	0	0	0	0	0	0	0	0	0	0	0	0
<b>ACTIVIDAD AMBULATORIA</b>													
Tratamientos hospital de día	1.831	2.038	2.407	2.207	2.320	2.179	2.013	1.943	1.915	2.620	2.543	1.953	25.969
Enfermos en diálisis hospital	242	248	265	271	277	282	282	292	287	288	290	285	276
Enfermos en hemodiálisis domicilio	1	1	1	0	0	0	0	0	0	0	0	0	0
Enfermos en diálisis peritoneal	7	8	8	8	8	8	8	7	7	7	8	8	8
Enfermos en diálisis C. Concertados	191	197	197	204	213	228	229	237	197	230	211	192	211
Primeras consultas (Hosp.+CEP)	62.587	65.009	68.108	58.211	70.439	65.281	58.411	53.065	53.019	72.512	69.338	51.256	747.236
Consultas sucesivas (Hosp.+CEP)	114.706	116.811	127.451	110.160	130.689	125.769	105.321	95.214	99.391	129.594	123.822	98.795	1.377.723
<b>EXPLORACIONES</b>													
Ecografías (Hosp.+CEP)	10.941	11.132	11.779	10.296	12.513	12.261	10.335	9.629	9.179	12.142	12.296	9.360	131.863
Mamografías (Hosp.+CEP)	3.144	3.424	3.510	2.879	4.271	3.633	3.203	2.512	2.730	3.950	4.021	2.653	39.930
T.A.C. (Hosp.+CEP)	3.786	3.500	3.659	3.823	4.695	4.528	3.462	3.702	3.491	4.525	4.587	3.552	47.310
T.A.C. en C. Concertados	714	640	624	638	718	503	739	612	424	414	537	374	6.937
R.N.M. en el hospital	0	0	0	0	0	0	0	0	0	0	0	0	0
R.N.M. en C. Concertados	1.644	1.790	2.068	1.590	1.946	1.808	1.676	1.370	1.398	1.785	1.877	1.426	20.378
Litotricías en el hospital	0	0	0	0	0	0	0	1	5	0	0	0	6
Litotricías en C. Concertados	20	32	25	20	26	20	24	15	20	37	29	18	286

**GRUPO 1**

**Evolución de Actividad Mensual 1.998 - 2001**

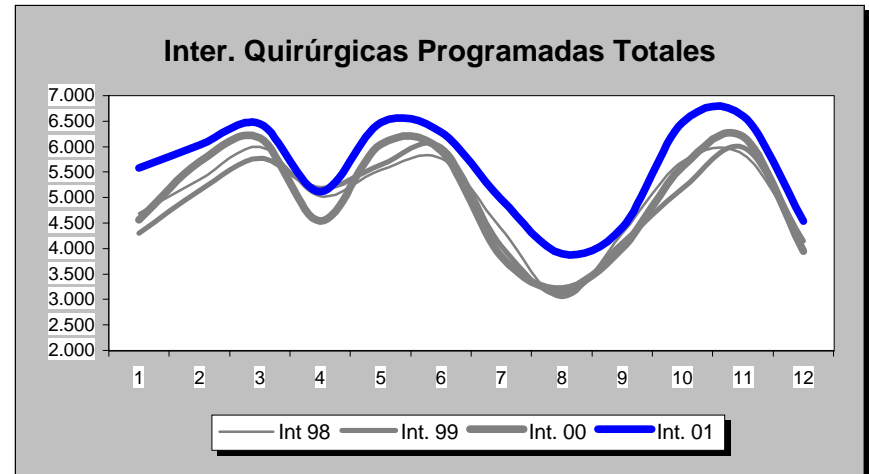
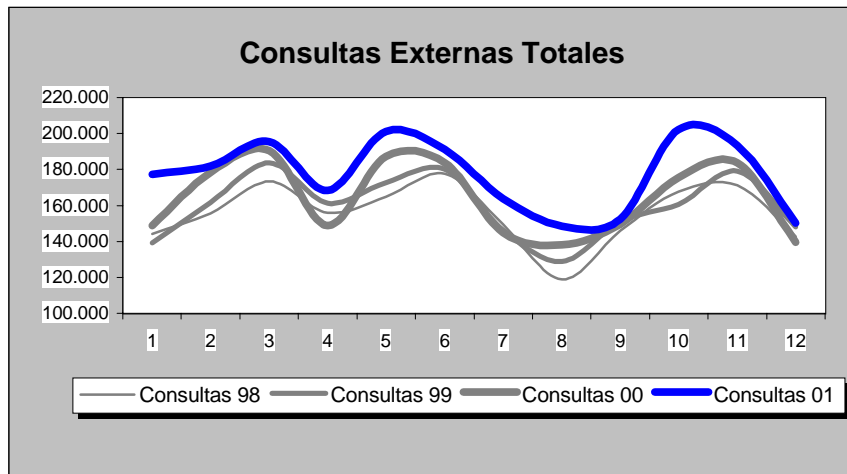
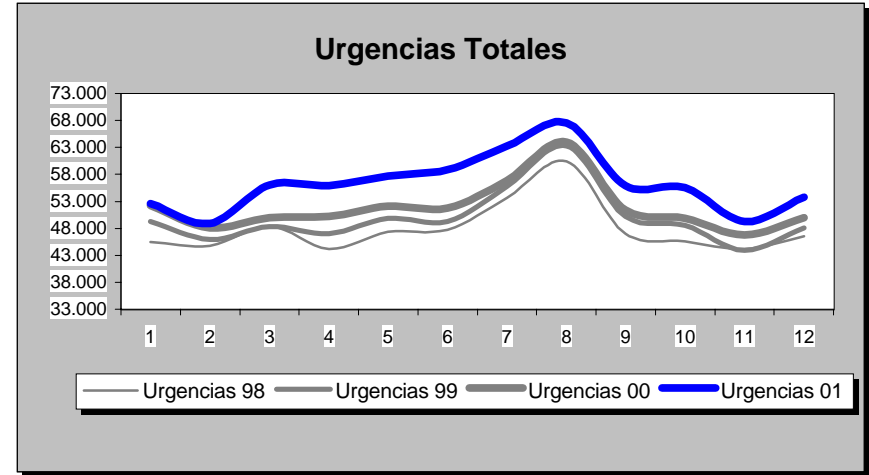
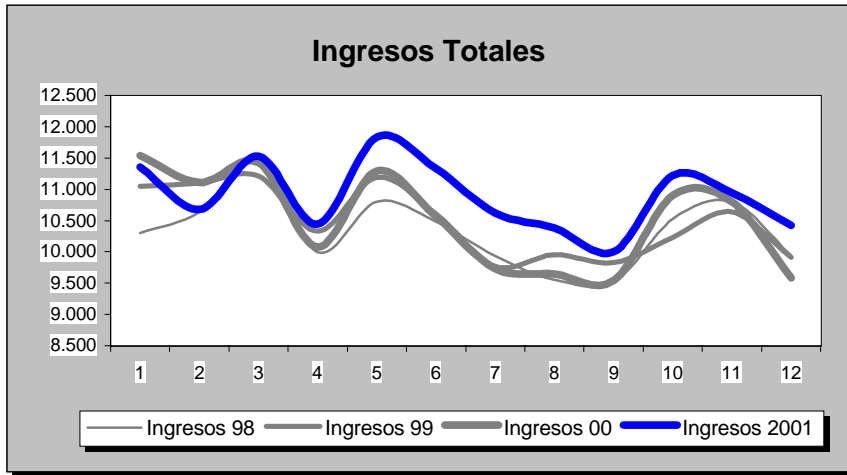

**GRUPO 1**

POBLACION: 1.652.760

INDICADORES	1.991	1.992	1.993	1.994	1.995	1.996	1.997	1.998	1.999	2.000	2.001
<b>OFERTA/DEMANDA</b>											
Camas instaladas/1000 Hab.	2,05	2,04	2,07	2,08	2,10	2,11	2,01	2,04	2,05	2,04	2,01
Ingresos totales/1000 Hab.	62,55	65,76	70,56	73,52	75,23	79,33	76,11	78,06	79,18	79,44	79,13
Consultas totales/1000 Hab.	916,55	952,96	1.001,86	1.061,53	1.073,21	1.166,52	1.116,19	1.174,79	1.203,79	1.238,92	1.285,70
Urgencias totales/1000 Hab.	244,11	252,84	264,03	285,19	306,71	326,82	343,11	362,00	377,31	392,31	408,50
Interv. Quirúrgicas totales/1000 Hab.	31,17	36,46	40,84	42,80	41,09	46,87	45,88	48,72	47,85	48,82	51,51
<b>HOSPITALIZACION</b>											
Estancia media	7,16	6,85	6,66	6,57	6,72	6,43	6,32	6,22	6,06	5,90	5,74
Indice de ocupación	68,19	67,16	69,25	71,02	73,45	73,57	73,81	72,82	72,43	70,96	70,25
Indice de rotación	34,75	35,87	37,92	39,48	39,92	41,85	42,63	42,74	43,66	43,99	44,65
% Ingresos programados	27,23	27,83	29,98	31,21	29,31	31,55	29,46	26,35	24,76	23,15	23,17
Indice de mortalidad	3,03	2,90	2,90	2,93	3,19	3,12	3,19	3,43	3,54	3,50	3,48
Indice de necropsias	2,92	3,14	4,46	2,60	2,71	2,70	2,41	1,92	2,02	1,54	1,65
<b>URGENCIAS</b>											
Presión de urgencias	72,77	72,17	70,02	68,79	70,69	68,45	70,54	73,65	75,24	76,85	76,83
% de urgencias ingresadas	18,65	18,77	18,71	17,73	16,82	16,33	15,65	15,08	15,04	14,55	13,51
Urgencias/día	1.026,03	1.059,82	1.109,78	1.198,68	1.289,17	1.369,92	1.493,64	1.575,90	1.642,53	1.703,16	1.849,74
Interv. Quir. Urgentes con ingreso/día	32,45	34,06	35,06	36,51	36,85	38,19	37,81	40,42	39,79	41,65	42,85
<b>ACTIVIDAD QUIRURGICA</b>											
Interv. Quir. Programadas con ingreso/día hábil	88,64	100,50	110,71	116,98	110,55	126,84	125,14	122,25	118,43	120,06	124,05
Interv. Quir. Prog./quirófanos Inst./día hábil	1,73	2,07	2,38	2,47	2,31	2,68	2,81	2,83	2,73	2,78	2,98
Partos totales/día	35,37	37,03	35,95	35,13	33,93	33,98	33,34	33,12	34,20	35,22	37,39
% Cesáreas/partos	11,98	13,60	15,29	15,43	16,23	17,67	18,31	19,41	18,69	19,97	19,84
Trasplantes totales	0,00	0,00	4,00	4,00	0,00	0,00	0,00	0,00	0,00	0,00	0,00
<b>ACTIVIDAD AMBULATORIA</b>											
Consultas totales/día hábil	5.762,82	5.991,73	6.299,24	6.674,41	6.747,82	7.334,55	7.268,69	7.650,29	7.839,17	8.067,93	8.708,85
Relación sucesivas/primeras	2,27	2,28	2,28	2,06	1,84	1,83	1,80	1,83	1,80	1,88	1,84
Ecografías totales/día hábil (Hosp.+CEP)	387,00	453,61	530,73	602,37	642,96	766,52	427,53	461,52	477,28	494,90	540,42
Mamografías totales/día hábil (Hosp.+CEP)	20,91	33,88	47,96	58,14	74,05	101,97	106,92	123,53	138,05	145,02	163,65
T.A.C. Totales/día hábil (Hosp.+CEP)	7,78	12,70	25,36	29,69	41,12	50,79	56,05	85,14	107,42	150,55	193,89
R.N.M. Totales/día hábil	0,00	0,00	0,00	0,00	0,00	0,00	0,00	0,00	0,00	0,00	0,00
Litotricias totales/día hábil	0,00	0,00	0,00	0,00	0,00	0,00	0,00	0,00	0,00	0,00	0,02

No se considera, para el cálculo de indicadores, la actividad realizada en Centros Concertados

**GRUPO 1**

**Evolución de Indicadores 1.991 - 2.001**

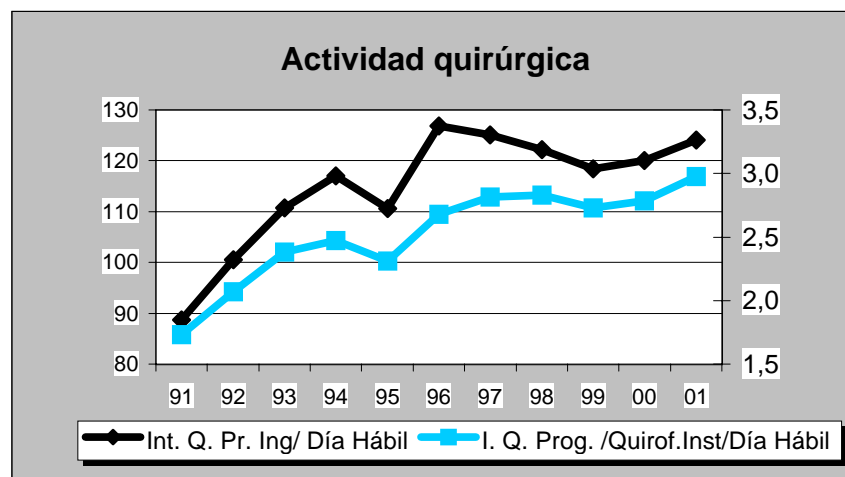
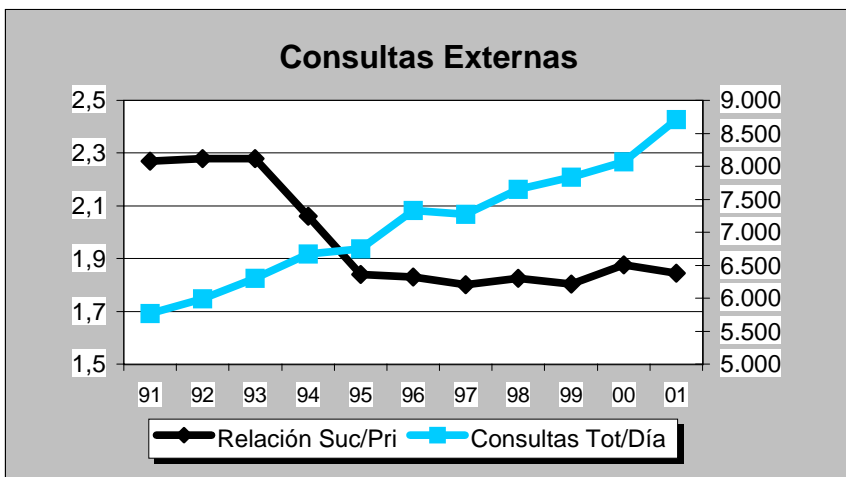
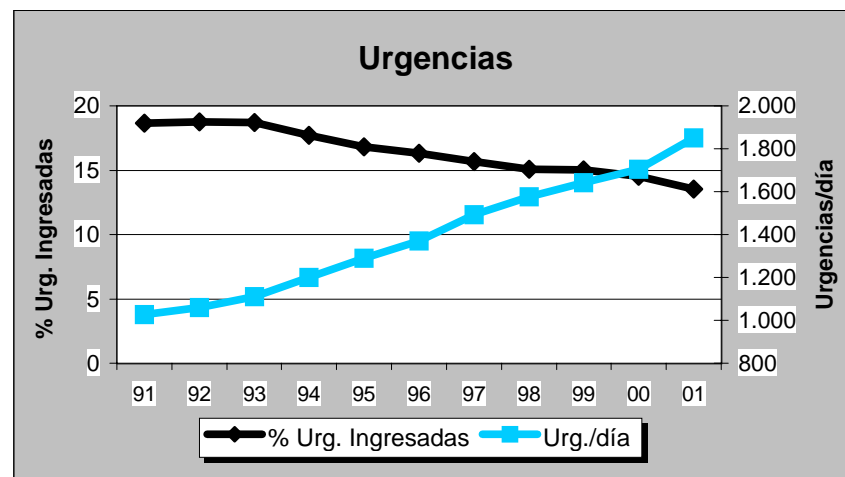
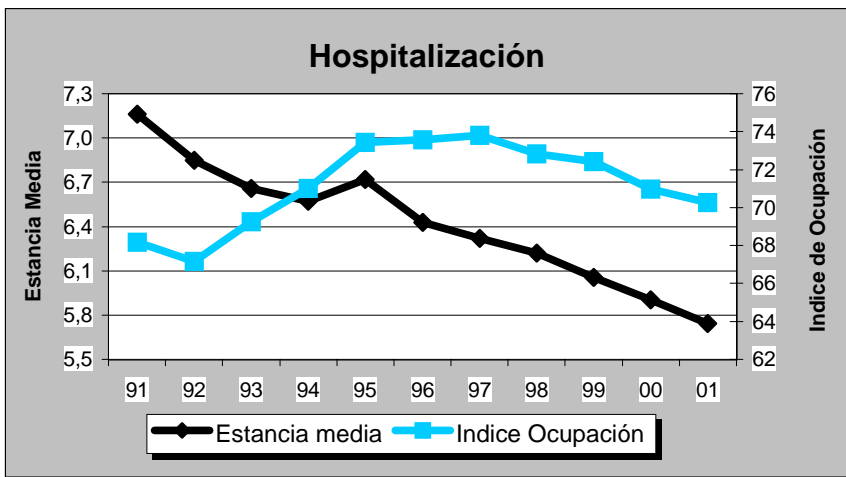

**GRUPO 2**

DATOS DE ESTRUCTURA Y ACTIVIDAD	MESES												AÑO 2.001
	1	2	3	4	5	6	7	8	9	10	11	12	TOTAL
<b>ESTRUCTURA</b>													
Camas Instaladas	11.011	11.011	11.011	11.011	11.011	11.011	11.011	11.011	11.011	11.011	11.011	11.011	11.011
Camas en funcionamiento	9.950,99	10.004,31	9.964,99	9.846,67	9.981,98	9.856,85	9.304,07	8.956,10	9.332,93	9.815,23	9.892,22	9.900,37	9.733,89
Quirófanos Hosp.: Instalados	254	254	254	254	254	254	254	254	254	254	254	254	254
en func. Program.	175,25	194,37	191,98	184,25	198,74	199,70	147,04	122,91	154,93	195,25	200,97	170,74	178,01
en func. Urgentes	32,25	31,25	30,25	32,18	32,09	32,25	32,48	32,25	32,25	31,91	31,75	31,80	31,89
Quirófanos CEP : Instalados	5	5	5	5	5	5	5	5	5	5	5	5	5
en func. Program.	3,24	3,62	3,67	3,16	3,75	3,39	1,19	0,56	2,25	3,41	3,50	3,00	2,90
en func. Urgentes	0,00	0,00	0,00	0,00	0,00	0,00	0,00	0,00	0,00	0,00	0,00	0,00	0,00
Locales de consulta (Hosp.+CEP)	1.498	1.498	1.498	1.498	1.498	1.501	1.501	1.501	1.510	1.510	1.512	1.512	1.503
Puestos hospital de día	525	525	525	525	520	520	520	520	520	520	520	520	522
<b>HOSPITALIZACION</b>													
Ingresos programados	9.390	9.355	9.379	8.223	11.228	10.185	7.685	5.931	7.448	10.335	10.695	7.315	107.169
Ingresos urgentes	25.945	23.140	25.774	24.579	25.858	24.276	24.500	24.117	22.761	25.271	24.454	25.724	296.399
Altas totales	32.789	32.706	36.090	32.817	36.814	35.552	32.338	30.932	29.146	35.779	34.936	34.137	404.036
Estancias totales	248.703	234.127	257.308	235.441	254.836	236.466	226.326	213.375	211.716	239.807	241.046	238.436	2.837.587
Urgencias totales	151.640	141.307	162.329	156.230	163.694	161.141	162.895	166.407	147.793	156.837	145.767	160.678	1.876.718
Necropsias (Hospitalizac.+urgencias)	15	12	17	13	13	10	14	18	14	21	11	10	168
Exitus (Hospitalizac.+urgencias)	1.495	1.363	1.449	1.375	1.455	1.318	1.346	1.419	1.275	1.379	1.395	1.604	16.873
<b>ACTIVIDAD QUIRURGICA</b>													
Int. Quir. Programadas con ingreso	8.200	8.528	8.964	7.639	10.162	9.695	6.925	5.918	6.768	10.300	9.982	6.821	99.902
Int. Quir. Urgentes con ingreso	3.543	3.303	3.609	3.490	3.692	3.535	3.803	3.953	3.468	3.745	3.514	3.598	43.253
Int. Quir. Programadas ambulatorias	8.536	9.184	9.654	7.280	10.162	10.036	6.396	3.801	6.360	10.144	10.264	6.620	98.437
Int. Quir. Urgentes ambulatorias	371	348	354	359	344	389	469	404	353	416	414	385	4.606
Partos totales	3.045	2.686	3.014	2.978	3.270	3.016	3.208	3.181	3.158	3.242	3.030	3.077	36.905
TRASPLANTES: Riñón	0	0	0	0	0	0	0	0	0	2	0	0	2
Córnea	4	2	1	7	3	4	0	1	0	3	5	2	32
Corazón	0	0	0	0	0	0	0	0	0	0	0	0	0
Hígado	0	0	0	0	0	0	0	0	0	1	0	0	1
M. Osea	3	5	4	4	3	1	6	9	3	5	3	3	49
Pulmón	0	0	0	0	0	0	0	0	0	0	0	0	0
<b>ACTIVIDAD AMBULATORIA</b>													
Tratamientos hospital de día	14.386	14.091	15.412	13.177	15.915	15.728	14.640	13.261	13.519	16.167	15.765	13.095	175.156
Enfermos en diálisis hospital	1.001	1.014	1.028	1.030	1.051	1.076	1.057	1.005	1.043	1.044	1.040	1.024	1.034
Enfermos en hemodiálisis domicilio	4	4	4	4	4	4	4	4	3	3	1	3	4
Enfermos en diálisis peritoneal	193	214	216	212	218	220	212	210	223	218	208	216	213
Enfermos en diálisis C. Concertados	783	810	817	812	825	843	879	926	889	855	845	839	843
Primeras consultas (Hosp.+CEP)	201.376	203.271	214.808	179.396	224.061	207.374	174.215	142.904	166.772	226.412	225.942	163.352	2.329.883
Consultas sucesivas (Hosp.+CEP)	369.601	372.437	402.094	339.515	409.733	395.753	324.672	252.926	315.917	422.058	406.542	321.346	4.332.594
<b>EXPLORACIONES</b>													
Ecografías (Hosp.+CEP)	36.509	33.173	37.065	31.388	37.724	36.002	29.653	26.716	29.970	38.027	40.290	31.741	408.258
Mamografías (Hosp.+CEP)	10.250	10.217	11.026	8.654	11.589	11.088	9.593	6.469	8.565	10.802	10.884	8.435	117.572
T.A.C. (Hosp.+CEP)	19.316	17.771	19.790	16.830	20.754	19.117	18.194	17.154	17.750	19.157	19.443	16.578	221.854
T.A.C. en C. Concertados	843	719	716	794	651	908	691	645	612	769	804	550	8.702
R.N.M. en el hospital	1.303	1.361	1.351	1.292	1.638	1.570	1.535	1.406	1.284	1.369	1.629	1.263	17.001
R.N.M. en C. Concertados	5.175	5.183	5.351	4.881	5.670	4.863	4.830	4.380	4.209	5.778	5.487	4.589	60.396
Litotricías en el hospital	6	8	6	7	6	31	19	17	33	41	33	17	224
Litotricías en C. Concertados	105	117	115	90	143	116	120	48	83	99	108	86	1.230



**GRUPO 2**

**Evolución de Actividad Mensual 1.998 - 2.001**

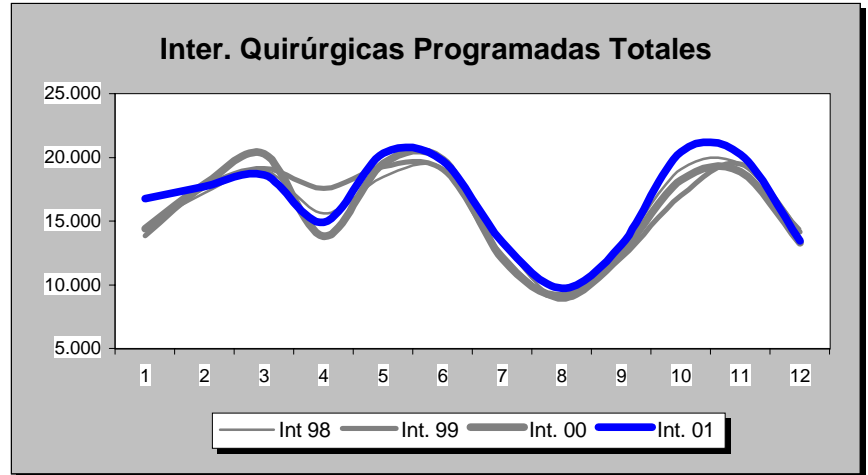
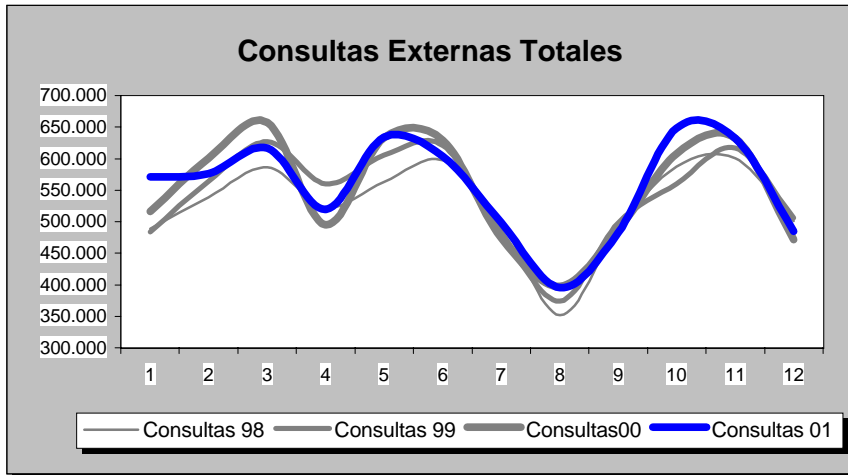
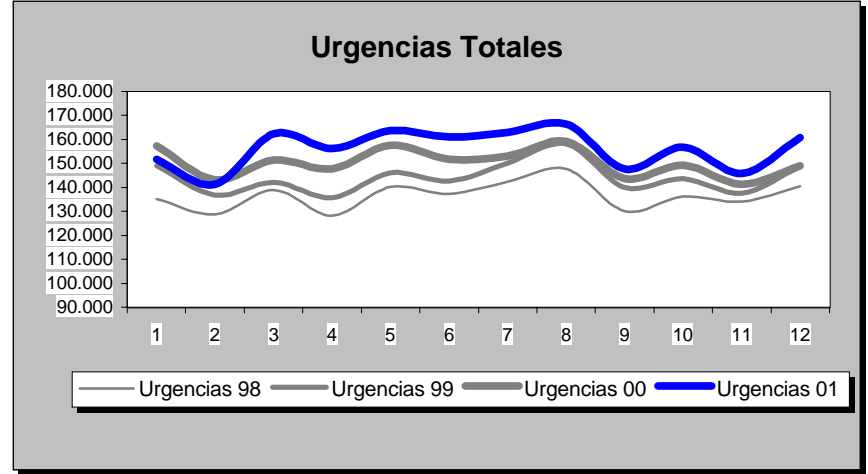
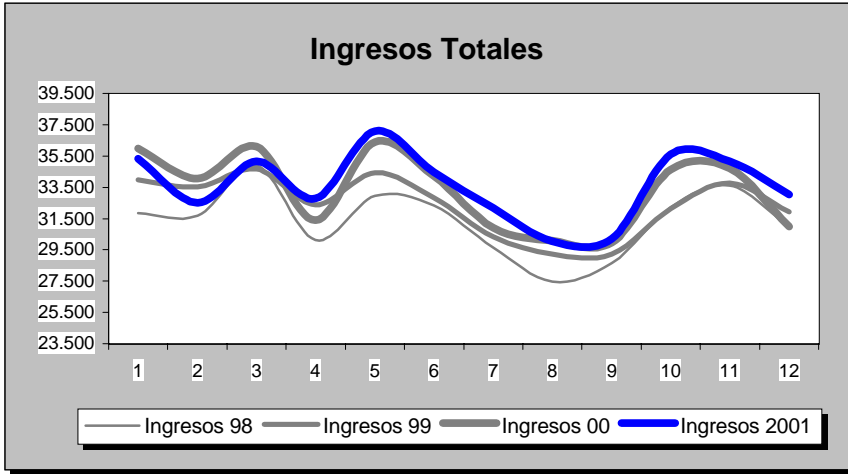

## GRUPO 2

POBLACION: 5.010.917

INDICADORES	1.991	1.992	1.993	1.994	1.995	1.996	1.997	1.998	1.999	2.000	2.001
<b>OFERTA/DEMANDA</b>											
Camas instaladas/1000 Hab.	2,17	2,18	2,02	2,04	2,18	2,20	2,15	2,16	2,18	2,17	2,20
Ingresos totales/1000 Hab.	65,47	66,97	65,11	65,78	68,32	73,21	71,82	74,17	76,54	78,72	80,54
Consultas totales/1000 Hab.	1.107,01	1.117,92	1.084,07	1.151,60	1.137,71	1.214,15	1.194,57	1.246,68	1.280,69	1.300,86	1.329,59
Urgencias totales/1000 Hab.	251,95	258,20	254,13	263,53	287,15	306,79	305,88	323,06	341,00	355,54	374,53
Interv. Quirúrgicas totales/1000 Hab.	32,61	37,04	37,98	41,38	39,60	46,26	43,22	46,68	46,52	46,77	49,13
<b>HOSPITALIZACION</b>											
Estancia media	8,43	8,20	8,06	8,05	8,40	8,02	7,74	7,47	7,26	7,22	7,03
Indice de ocupación	76,67	76,06	78,33	79,51	82,41	81,88	80,09	78,97	79,27	80,46	79,87
Indice de rotación	33,21	33,94	35,47	36,04	35,83	37,38	37,77	38,60	39,83	40,81	41,46
% Ingresos programados	34,42	31,26	31,83	33,46	30,26	31,06	30,46	30,04	28,52	27,09	26,56
Indice de mortalidad	2,91	3,09	3,24	3,06	3,36	3,51	3,46	3,67	3,83	3,73	3,69
Indice de necropsias	4,35	3,95	4,03	2,67	2,46	2,79	1,84	1,94	1,35	1,66	1,00
<b>URGENCIAS</b>											
Presión de urgencias	65,58	68,74	68,17	66,54	69,74	68,94	69,54	69,96	71,48	72,91	73,44
% de urgencias ingresadas	17,04	17,83	17,47	16,61	16,28	15,91	16,33	15,46	15,40	15,34	14,91
Urgencias/día	3.066,49	3.133,98	3.312,75	3.435,26	3.743,09	3.988,23	4.252,73	4.491,69	4.740,99	4.929,75	5.141,69
Interv. Quir. Urgentes con ingreso/día	94,36	92,06	90,97	94,65	98,74	105,87	105,05	107,17	113,08	116,36	118,50
<b>ACTIVIDAD QUIRURGICA</b>											
Interv. Quir. Programadas con ingreso/día hábil	290,55	294,38	317,21	330,22	312,72	368,20	389,02	404,75	398,01	390,57	409,43
Interv. Quir. Prog./quirófanos Inst./día hábil	2,14	2,42	2,84	3,02	2,57	3,07	2,86	3,08	3,01	3,00	3,14
Partos totales/día	108,26	106,81	102,75	96,63	94,69	92,66	94,81	92,82	96,98	99,93	101,11
% Cesáreas/partos	14,28	14,77	15,25	16,31	16,46	17,09	17,74	19,05	19,53	20,30	20,44
Trasplantes totales	40,00	26,00	42,00	41,00	29,00	14,00	40,00	41,00	43,00	66,00	84,00
<b>ACTIVIDAD AMBULATORIA</b>											
Consultas totales/día hábil	20.154,72	20.353,39	21.139,23	22.456,07	22.185,13	23.675,78	24.844,81	25.928,54	26.635,86	27.055,45	27.305,23
Relación sucesivas/primeras	2,16	2,18	2,11	1,99	1,86	1,75	1,82	1,80	1,81	1,86	1,86
Ecografías totales/día hábil (Hosp.+CEP)	1.173,15	1.309,11	1.489,30	1.710,43	1.709,53	2.249,88	1.325,42	1.492,14	1.594,75	1.598,20	1.673,19
Mamografías totales/día hábil (Hosp.+CEP)	138,53	173,31	229,70	279,58	315,50	351,02	391,22	433,39	450,83	463,51	481,85
T.A.C. Totales/día hábil (Hosp.+CEP)	201,32	271,53	330,29	386,38	466,20	558,27	626,06	756,89	809,48	846,68	909,24
R.N.M. Totales/día hábil	0,00	0,00	0,00	0,00	0,00	0,00	0,00	6,24	24,46	49,67	69,68
Litotricias totales/día hábil	0,07	0,00	0,00	0,00	0,00	0,00	0,00	0,00	0,00	0,04	0,92

No se considera, para el cálculo de indicadores, la actividad realizada en Centros Concertados

**GRUPO 2**

**Evolución de Indicadores 1.991 - 2.001**

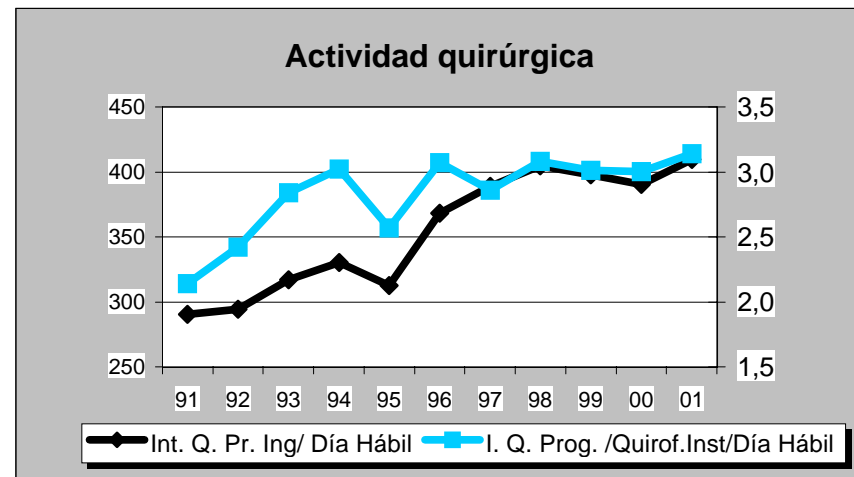
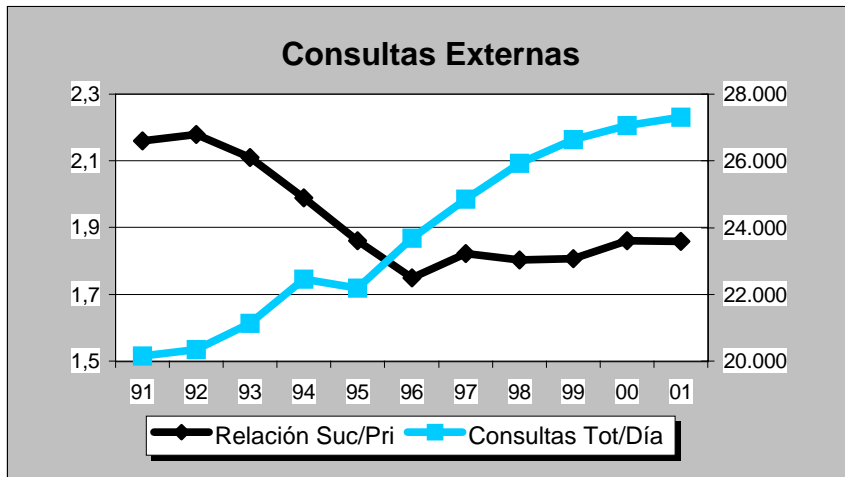
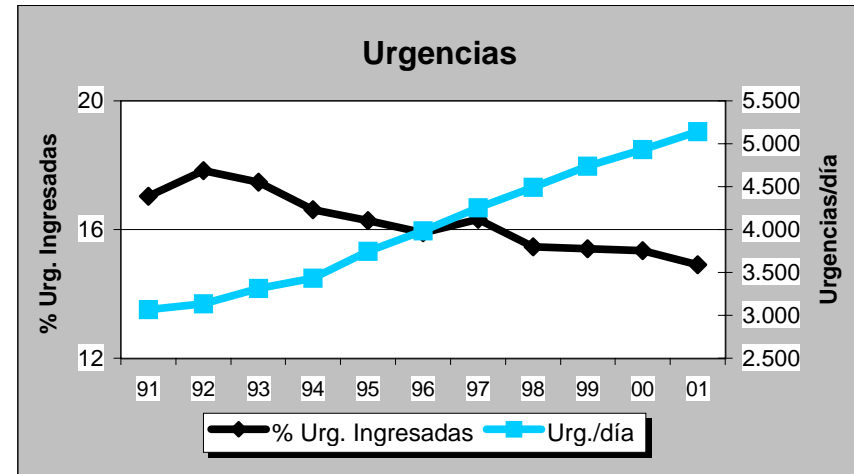
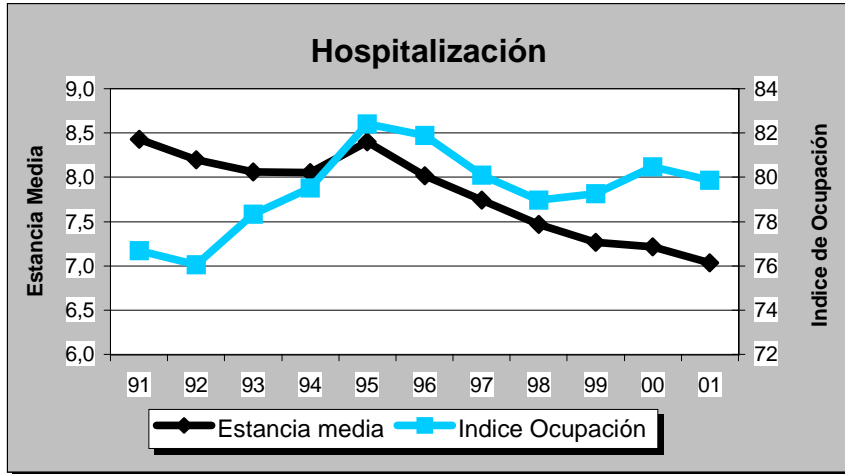

## GRUPO 3

DATOS DE ESTRUCTURA Y ACTIVIDAD	MESES												AÑO 2.001
	1	2	3	4	5	6	7	8	9	10	11	12	TOTAL
<b>ESTRUCTURA</b>													
Camas Instaladas	6.488	6.488	6.488	6.488	6.488	6.488	6.488	6.488	6.488	6.488	6.488	6.488	6.488
Camas en funcionamiento	6.124,22	6.149,91	6.153,79	6.159,98	6.172,38	6.147,14	5.736,91	5.431,24	5.781,18	6.067,61	6.124,90	6.114,21	6.013,62
Quirófanos Hosp.: Instalados	133	133	133	133	133	133	133	133	133	133	133	134	133
en func. Program.	108,74	115,61	114,01	106,61	118,56	117,23	96,40	71,61	97,44	117,43	117,89	106,18	107,31
en func. Urgentes	13,30	12,00	12,00	12,00	12,00	12,00	12,00	13,00	12,00	12,00	12,00	12,00	12,19
Quirófanos CEP : Instalados	5	5	5	5	5	5	5	5	5	5	5	4	5
en func. Program.	3,95	4,45	4,40	4,05	4,49	4,58	3,70	2,33	3,60	4,39	4,46	2,60	3,92
en func. Urgentes	0,00	0,00	0,00	0,00	0,00	0,00	0,00	0,00	0,00	0,00	0,00	0,00	0,00
Locales de consulta (Hosp.+CEP)	890	890	890	890	890	890	890	890	890	890	890	890	890
Puestos hospital de día	216	216	216	216	208	208	208	208	208	208	208	208	211
<b>HOSPITALIZACION</b>													
Ingresos programados	5.735	5.592	5.685	5.043	6.220	5.398	4.513	3.026	4.528	6.079	5.840	4.102	61.761
Ingresos urgentes	14.114	12.856	14.217	12.951	14.345	13.498	13.492	13.380	12.805	13.786	13.621	13.668	162.733
Altas totales	18.153	18.410	20.407	17.976	20.125	19.656	18.204	16.759	16.420	20.064	19.354	18.583	224.111
Estancias totales	156.429	146.585	162.207	148.681	162.691	150.331	141.097	130.774	135.231	151.753	152.586	144.451	1.782.816
Urgencias totales	81.179	75.418	86.106	82.567	86.699	86.055	83.396	81.819	76.659	82.413	76.554	84.494	983.359
Necropsias (Hospitalizac.+urgencias)	21	7	22	21	24	25	15	19	20	20	18	20	232
Exitus (Hospitalizac.+urgencias)	870	690	852	737	784	782	779	778	698	756	798	919	9.443
<b>ACTIVIDAD QUIRURGICA</b>													
Int. Quir. Programadas con ingreso	5.258	5.384	5.615	4.751	6.193	5.580	4.424	3.451	4.482	6.345	5.865	4.213	61.561
Int. Quir. Urgentes con ingreso	2.036	1.868	2.062	1.998	2.138	2.094	2.157	2.204	1.911	2.058	2.034	2.044	24.604
Int. Quir. Programadas ambulatorias	4.358	4.588	4.866	4.003	5.183	4.979	4.113	1.931	3.423	5.787	5.365	3.731	52.327
Int. Quir. Urgentes ambulatorias	259	213	256	229	216	238	229	199	214	274	259	298	2.884
Partos totales	1.370	1.246	1.474	1.391	1.632	1.451	1.576	1.551	1.452	1.545	1.379	1.329	17.396
TRASPLANTES: Riñón	7	7	2	2	5	7	6	6	7	7	7	6	67
Córnea	17	12	9	4	2	9	2	2	9	9	13	7	95
Corazón	0	0	0	0	0	0	0	0	0	0	2	0	2
Hígado	0	0	0	0	0	0	0	0	0	0	1	2	3
M. Osea	5	10	12	6	9	7	5	9	10	8	10	7	98
Pulmón	0	0	0	0	0	0	0	0	0	0	0	0	0
<b>ACTIVIDAD AMBULATORIA</b>													
Tratamientos hospital de día	7.466	6.866	7.657	6.945	7.476	7.178	6.886	7.038	6.441	7.847	7.408	6.832	86.040
Enfermos en diálisis hospital	571	574	590	568	581	564	535	559	556	566	567	568	567
Enfermos en hemodiálisis domicilio	2	3	4	4	4	4	4	4	3	3	3	2	3
Enfermos en diálisis peritoneal	186	187	188	185	200	184	201	193	194	222	219	196	196
Enfermos en diálisis C. Concertados	577	581	585	594	587	586	591	622	590	593	604	546	588
Primeras consultas (Hosp.+CEP)	108.530	107.826	113.876	95.259	115.331	105.289	93.670	75.509	88.744	114.693	115.764	88.350	1.222.841
Consultas sucesivas (Hosp.+CEP)	215.348	214.752	232.730	196.536	237.291	227.327	185.008	141.702	181.836	240.353	237.766	185.563	2.496.212
<b>EXPLORACIONES</b>													
Ecografías (Hosp.+CEP)	20.133	19.294	21.306	18.227	21.873	20.741	18.411	16.244	16.057	22.301	22.461	17.107	234.155
Mamografías (Hosp.+CEP)	5.549	5.272	5.856	4.645	5.366	5.241	4.287	3.334	4.180	6.331	5.403	3.897	59.361
T.A.C. (Hosp.+CEP)	11.480	10.839	12.573	10.475	11.068	11.482	10.802	10.099	10.400	11.940	12.407	10.885	134.450
T.A.C. en C. Concertados	169	261	346	292	228	367	497	389	398	521	319	161	3.948
R.N.M. en el hospital	1.859	1.823	2.043	2.048	2.423	2.215	1.942	1.986	2.063	2.488	2.755	2.269	25.914
R.N.M. en C. Concertados	2.185	2.513	2.329	2.093	2.322	2.427	2.443	1.864	2.796	2.330	3.107	3.138	29.547
Litotricías en el hospital	17	17	16	17	9	24	28	0	7	16	40	26	217
Litotricías en C. Concertados	72	79	84	51	61	73	97	67	56	87	57	39	823

**GRUPO 3**

**Evolución de Actividad Mensual 1.998 - 2.001**

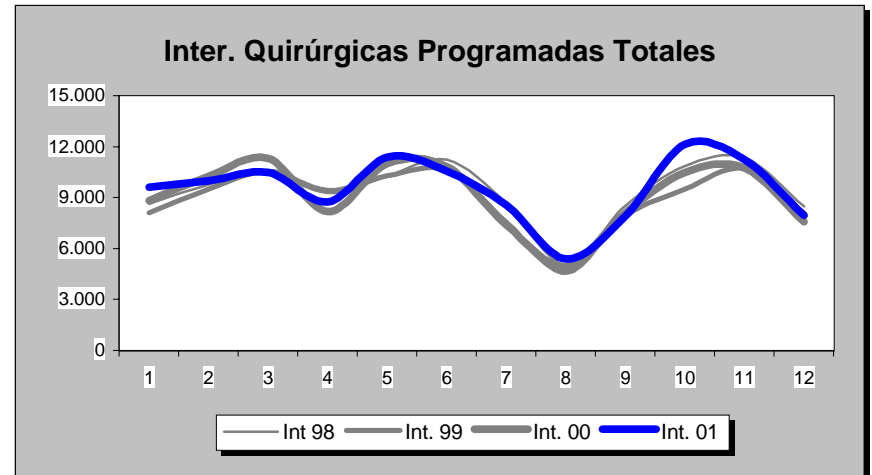
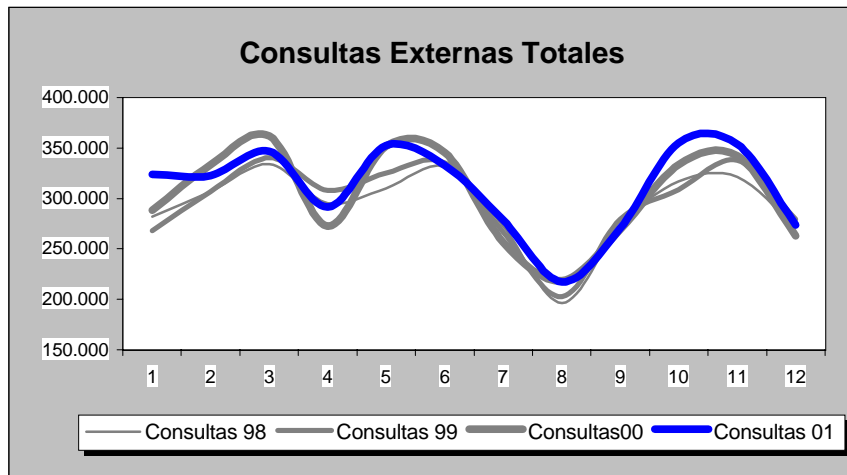
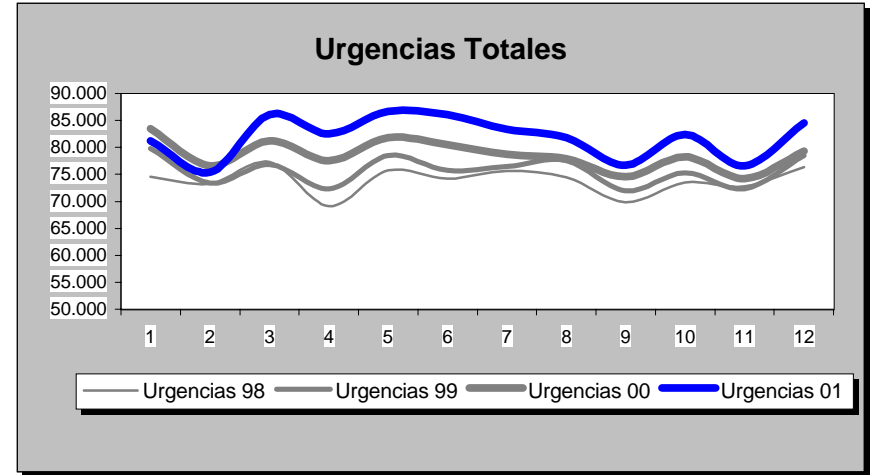
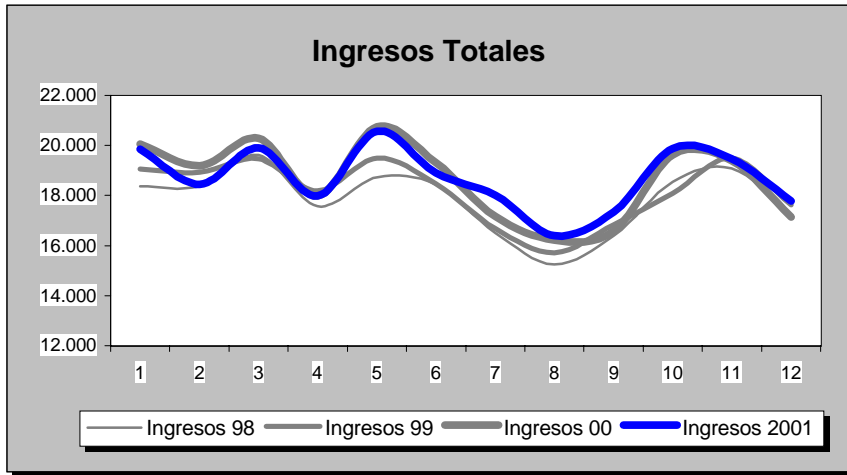

## GRUPO 3

POBLACION: 2.581.308

INDICADORES	1.991	1.992	1.993	1.994	1.995	1.996	1.997	1.998	1.999	2.000	2.001
<b>OFERTA/DEMANDA</b>											
Camas instaladas/1000 Hab.	2,49	2,51	2,53	2,55	2,54	2,54	2,54	2,54	2,54	2,52	2,51
Ingresos totales/1000 Hab.	68,52	72,58	75,66	77,96	76,65	81,14	82,26	82,95	84,48	86,66	86,97
Consultas totales/1000 Hab.	1.199,18	1.301,61	1.344,67	1.352,99	1.261,56	1.329,22	1.361,76	1.360,04	1.378,03	1.408,55	1.440,76
Urgencias totales/1000 Hab.	242,86	251,05	263,42	279,07	300,50	314,85	327,61	343,52	352,02	365,76	380,95
Interv. Quirúrgicas totales/1000 Hab.	39,04	41,66	47,42	50,20	41,49	47,97	55,49	53,95	51,70	52,89	54,77
<b>HOSPITALIZACION</b>											
Estancia media	10,28	9,81	9,51	9,16	9,57	8,84	8,54	8,52	8,29	8,04	7,94
Indice de ocupación	81,88	83,07	83,35	82,77	85,39	84,82	83,02	83,20	81,70	81,24	81,22
Indice de rotación	29,07	31,00	32,01	32,99	32,56	35,11	35,47	35,64	35,98	37,00	37,33
% Ingresos programados	31,84	31,07	34,32	35,01	30,26	33,54	33,87	30,29	29,12	28,55	27,51
Indice de mortalidad	3,55	3,41	3,55	3,50	3,84	3,73	5,93	3,74	3,86	3,88	3,79
Indice de necropsias	5,31	5,28	4,50	4,73	4,31	3,91	3,22	3,03	3,01	2,42	2,46
<b>URGENCIAS</b>											
Presión de urgencias	68,16	68,93	65,68	64,99	69,74	66,46	66,13	69,71	70,88	71,45	72,49
% de urgencias ingresadas	19,23	19,93	18,87	18,16	16,37	15,64	16,60	15,42	15,58	15,50	15,03
Urgencias/día	1.711,59	1.764,45	1.856,47	1.966,77	2.117,80	2.212,84	2.316,92	2.429,41	2.489,50	2.579,60	2.694,13
Interv. Quir. Urgentes con ingreso/día	62,29	63,48	60,45	63,96	63,44	64,22	64,57	65,86	65,98	65,66	67,41
<b>ACTIVIDAD QUIRURGICA</b>											
Interv. Quir. Programadas con ingreso/día hábil	203,20	225,68	246,68	254,35	206,90	242,43	258,37	252,08	247,85	251,54	252,30
Interv. Quir. Prog./quirófanos Inst./día hábil	2,54	2,87	3,34	3,35	2,66	3,20	3,39	3,42	3,20	3,26	3,38
Partos totales/día	52,48	55,52	51,74	49,63	47,66	45,42	45,68	44,09	46,05	47,66	47,66
% Cesáreas/partos	14,84	15,59	17,37	17,89	18,14	18,80	36,82	20,25	20,10	20,20	20,67
Trasplantes totales	130,00	259,00	223,00	222,00	185,00	206,00	214,00	213,00	259,00	289,00	265,00
<b>ACTIVIDAD AMBULATORIA</b>											
Consultas totales/día hábil	12.642,32	13.722,12	14.176,08	14.263,80	13.299,96	14.013,27	14.406,25	14.388,08	14.578,31	14.901,23	15.242,02
Relación sucesivas/primeras	2,47	2,51	2,56	2,39	1,95	1,85	1,95	1,99	1,97	2,02	2,04
Ecografías totales/día hábil (Hosp.+CEP)	819,64	995,79	1.108,98	1.180,28	819,58	1.301,25	738,15	807,51	822,33	893,39	959,65
Mamografías totales/día hábil (Hosp.+CEP)	86,34	110,07	128,93	142,67	141,27	191,98	197,49	222,02	215,43	223,26	243,28
T.A.C. Totales/día hábil (Hosp.+CEP)	211,91	240,08	294,68	311,31	303,56	357,95	419,94	456,77	488,53	539,45	551,02
R.N.M. Totales/día hábil	9,12	11,02	16,98	18,06	18,39	19,09	35,64	61,53	86,75	78,73	106,20
Litotricias totales/día hábil	0,45	1,22	1,36	1,69	1,41	1,75	1,14	0,71	1,30	1,09	0,89

No se considera, para el cálculo de indicadores, la actividad realizada en Centros Concertados

**GRUPO 3**

**Evolución de Indicadores 1.991 - 2.001**

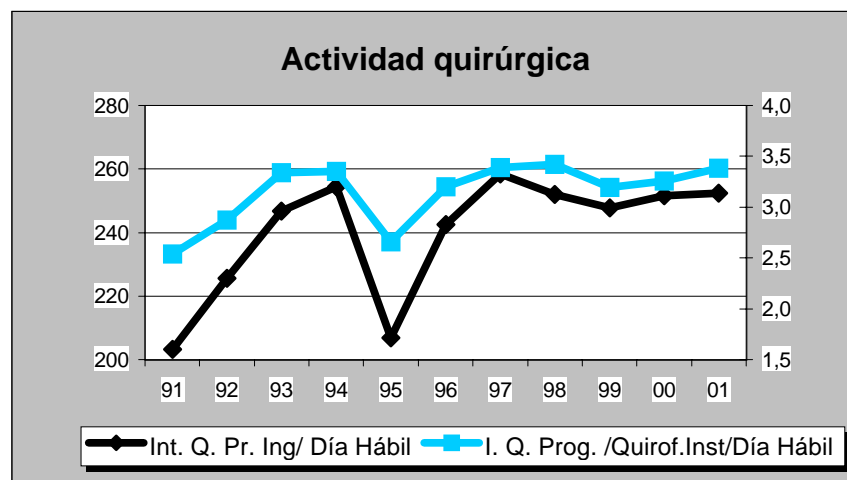
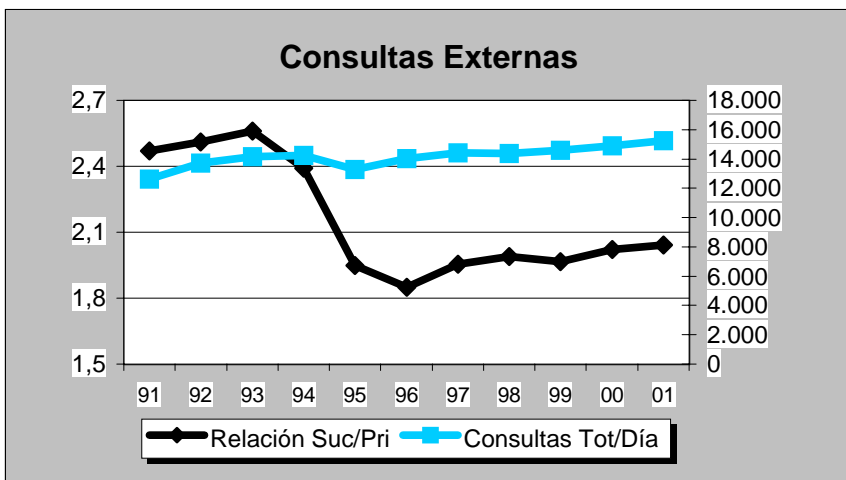
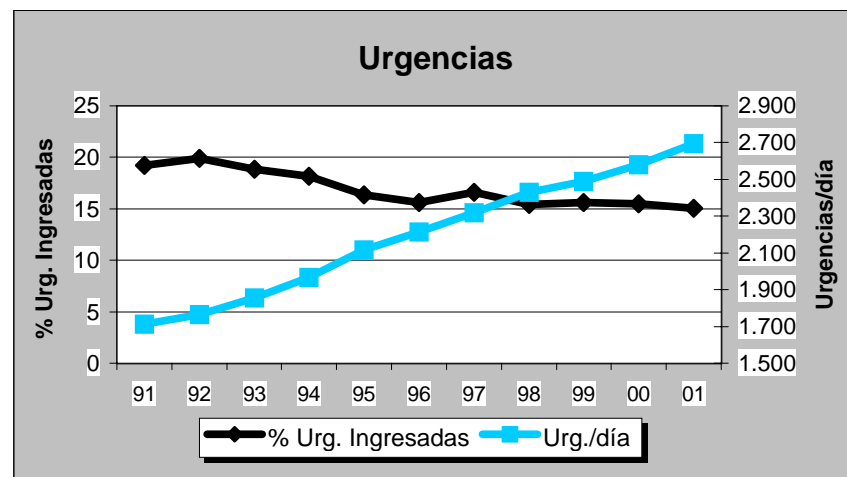
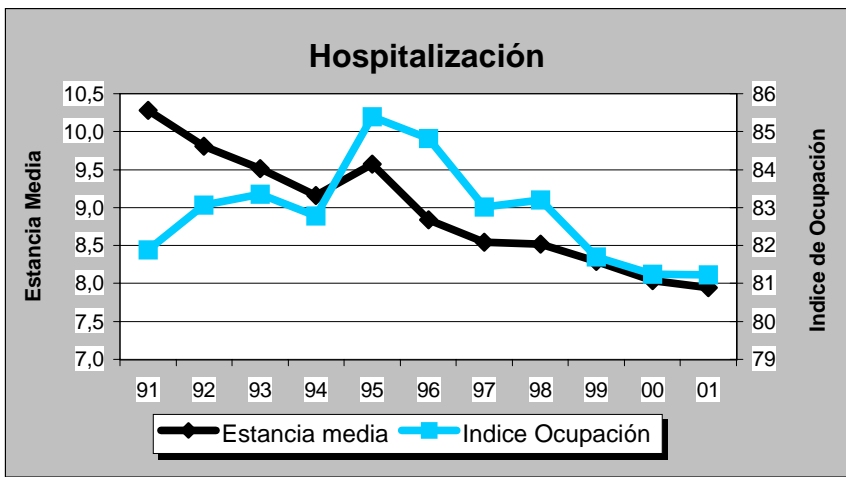

## GRUPO 4

DATOS DE ESTRUCTURA Y ACTIVIDAD	MESES												AÑO 2.001
	1	2	3	4	5	6	7	8	9	10	11	12	TOTAL
<b>ESTRUCTURA</b>													
Camas Instaladas	13.932	13.932	13.931	13.830	13.809	13.809	13.773	13.773	13.773	13.773	13.760	13.312	13.784
Camas en funcionamiento	12.340,59	12.535,25	12.525,47	12.240,31	12.452,18	12.339,02	11.331,61	10.465,46	11.009,77	12.243,86	12.393,80	12.119,28	11.999,72
Quirófanos Hosp.: Instalados	324	324	325	325	325	325	325	325	325	327	327	327	325
en func. Program.	252,74	278,35	275,30	259,65	277,41	277,80	215,68	171,02	218,48	280,58	281,53	249,67	253,18
en func. Urgentes	34,05	34,00	35,00	34,00	34,00	34,00	34,00	34,00	34,00	34,00	34,00	34,42	34,12
Quirófanos CEP : Instalados	2	2	2	2	2	2	2	2	2	2	2	2	2
en func. Program.	0,80	0,80	0,80	0,80	0,80	0,80	0,80	0,80	0,80	0,80	0,80	0,80	0,80
en func. Urgentes	0,00	0,00	0,00	0,00	0,00	0,00	0,00	0,00	0,00	0,00	0,00	0,00	0,00
Locales de consulta (Hosp.+CEP)	2.174	2.174	2.174	2.174	2.174	2.174	2.174	2.174	2.174	2.174	2.174	2.198	2.176
Puestos hospital de día	601	601	601	601	601	603	603	603	603	608	609	602	603
<b>HOSPITALIZACION</b>													
Ingresos programados	12.472	12.761	12.597	10.848	14.395	13.254	10.924	7.416	10.018	14.154	13.987	9.955	142.781
Ingresos urgentes	24.744	22.063	24.725	23.037	24.616	23.364	22.662	22.093	21.547	24.288	23.541	24.773	281.453
Altas totales	34.079	34.985	38.046	34.044	38.270	37.744	34.538	30.309	29.880	38.221	37.282	36.390	423.788
Estancias totales	319.852	303.463	336.192	303.194	331.486	316.462	294.489	260.602	274.769	317.104	319.296	308.310	3.685.219
Urgencias totales	162.137	152.193	174.527	161.942	173.363	169.005	163.705	154.889	152.788	167.496	156.142	168.975	1.957.162
Necropsias (Hospitalizac.+urgencias)	72	72	83	67	106	88	64	56	60	68	74	59	869
Exitus (Hospitalizac.+urgencias)	1.791	1.618	1.720	1.636	1.779	1.600	1.554	1.532	1.485	1.679	1.736	1.894	20.024
<b>ACTIVIDAD QUIRURGICA</b>													
Int. Quir. Programadas con ingreso	10.172	11.104	11.158	9.281	11.954	12.310	9.158	6.593	8.050	12.749	12.258	8.874	123.661
Int. Quir. Urgentes con ingreso	4.160	4.045	4.403	4.147	4.437	4.253	4.275	4.321	4.004	4.515	4.294	4.263	51.117
Int. Quir. Programadas ambulatorias	8.631	9.179	9.716	7.844	10.511	10.540	6.776	3.745	6.628	11.007	10.407	6.939	101.923
Int. Quir. Urgentes ambulatorias	1.138	1.166	883	644	765	737	739	657	687	792	772	708	9.688
Partos totales	3.395	3.048	3.340	3.338	3.651	3.297	3.534	3.561	3.450	3.715	3.479	3.414	41.222
TRASPLANTES: Riñón	41	47	35	27	47	53	46	39	50	47	57	58	542
Córnea	21	25	19	14	22	27	29	26	16	22	26	17	264
Corazón	9	16	7	4	13	11	12	13	13	12	12	11	133
Hígado	16	24	14	13	19	32	21	23	17	14	29	26	248
M. Osea	36	48	41	47	53	46	36	35	37	48	41	58	526
Pulmón	3	7	2	7	1	10	4	4	4	0	7	2	51
<b>ACTIVIDAD AMBULATORIA</b>													
Tratamientos hospital de día	23.077	21.610	23.227	22.336	24.897	25.346	23.513	22.635	20.813	24.766	23.993	21.850	278.063
Enfermos en diálisis hospital	884	867	892	872	899	885	876	894	887	888	871	879	883
Enfermos en hemodiálisis domicilio	10	11	9	9	9	10	9	8	8	8	8	7	9
Enfermos en diálisis peritoneal	299	304	317	315	318	319	319	324	330	333	326	301	317
Enfermos en diálisis C. Concertados	1.237	1.225	1.271	1.288	1.317	1.329	1.340	1.340	1.356	1.363	1.311	1.289	1.305
Primeras consultas (Hosp.+CEP)	240.108	244.749	251.953	210.108	252.330	243.412	205.628	151.216	201.042	266.205	246.378	189.098	2.702.227
Consultas sucesivas (Hosp.+CEP)	524.733	532.629	559.775	480.579	568.260	568.271	456.031	299.662	444.888	591.125	547.988	433.801	6.007.742
<b>EXPLORACIONES</b>													
Ecografías (Hosp.+CEP)	45.614	46.924	48.622	40.726	49.325	49.222	41.422	31.933	39.166	49.914	48.815	39.540	531.223
Mamografías (Hosp.+CEP)	13.641	14.717	15.162	13.495	16.088	16.484	13.177	10.032	13.089	18.517	16.396	12.433	173.231
T.A.C. (Hosp.+CEP)	24.346	23.891	24.667	21.778	24.023	23.422	20.507	18.062	19.295	23.826	23.215	20.549	267.581
T.A.C. en C. Concertados	0	65	60	99	279	936	436	371	984	1.268	508	1.493	6.499
R.N.M. en el hospital	5.742	5.759	6.606	5.711	6.523	6.707	6.485	5.761	6.042	6.878	6.641	5.330	74.185
R.N.M. en C. Concertados	1.719	1.557	1.431	2.251	2.085	2.895	4.138	3.513	2.495	3.141	3.382	3.853	32.460
Litotricías en el hospital	487	520	535	457	548	553	467	184	434	604	494	343	5.626
Litotricías en C. Concertados	28	31	33	45	25	30	32	25	18	22	24	16	329



**GRUPO 4**

**Evolución de Actividad Mensual 1.998 - 2.001**

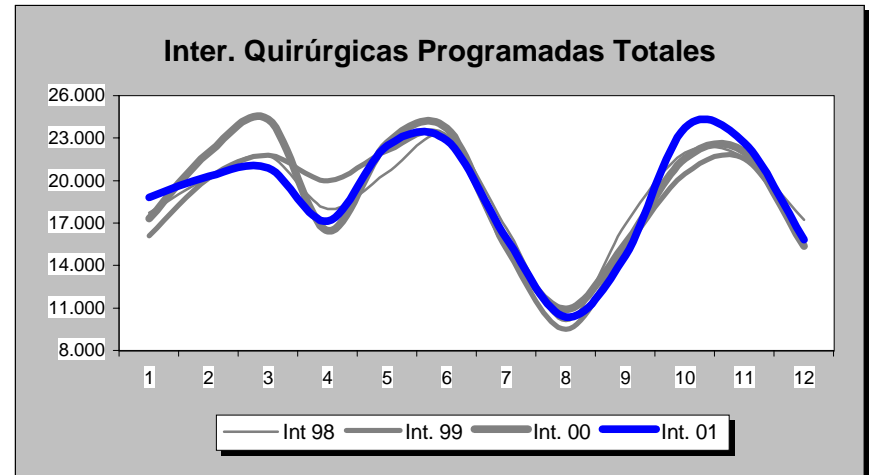
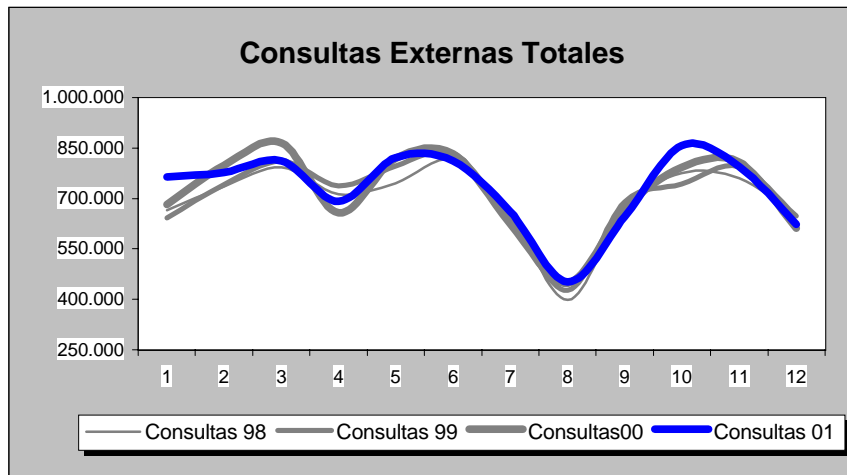
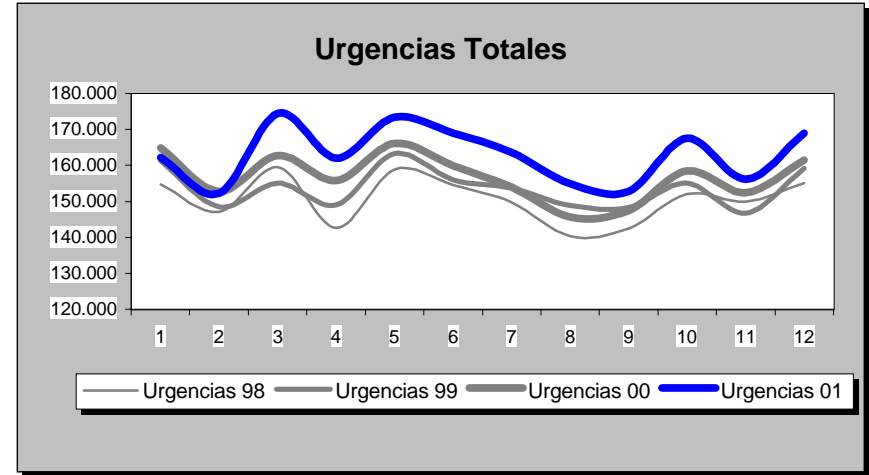
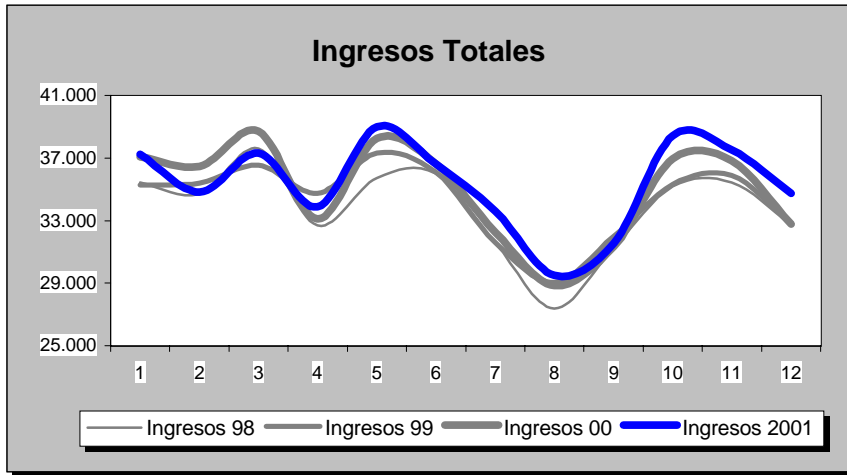

**GRUPO 4**

POBLACION: 4.809.675

INDICADORES	1.991	1.992	1.993	1.994	1.995	1.996	1.997	1.998	1.999	2.000	2.001
<b>OFERTA/DEMANDA</b>											
Camas instaladas/1000 Hab.	2,84	2,82	2,95	2,93	2,92	2,91	3,06	3,05	3,04	2,90	2,87
Ingresos totales/1000 Hab.	73,15	74,22	81,26	80,50	78,57	82,99	86,12	84,36	85,66	87,17	88,20
Consultas totales/1000 Hab.	1.601,33	1.600,32	1.704,50	1.673,73	1.604,53	1.676,90	1.745,83	1.741,82	1.768,63	1.790,51	1.810,93
Urgencias totales/1000 Hab.	284,13	279,81	313,06	325,99	341,04	345,24	372,03	375,70	383,59	391,23	406,92
Interv. Quirúrgicas totales/1000 Hab.	46,03	46,66	57,50	60,23	53,79	55,30	58,76	58,59	57,81	59,60	59,54
<b>HOSPITALIZACION</b>											
Estancia media	10,49	10,16	9,83	9,79	10,24	9,50	9,22	9,12	8,97	8,79	8,69
Indice de ocupación	80,73	81,51	82,40	82,07	84,06	83,75	82,56	81,74	82,87	83,61	84,14
Indice de rotación	28,09	29,37	30,60	30,60	29,97	32,25	32,68	32,72	33,73	34,80	35,35
% Ingresos programados	37,61	38,71	37,85	37,93	35,28	37,37	37,45	36,53	35,08	34,28	33,66
Indice de mortalidad	4,15	3,96	3,97	4,02	4,34	4,17	4,01	4,23	4,39	4,24	4,17
Indice de necropsias	7,05	6,22	5,43	5,52	4,79	4,96	4,46	4,85	4,75	4,59	4,34
<b>URGENCIAS</b>											
Presión de urgencias	62,39	61,29	62,15	62,07	64,72	62,63	62,55	63,47	64,92	65,72	66,34
% de urgencias ingresadas	16,06	16,26	16,13	15,33	13,75	13,82	14,48	13,09	13,37	13,53	13,17
Urgencias/día	4.221,82	4.146,37	4.381,04	4.562,04	4.772,59	4.818,17	4.902,28	4.950,66	5.054,62	5.141,19	5.362,09
Interv. Quir. Urgentes con ingreso/día	137,50	137,49	134,66	135,05	136,30	132,03	131,22	125,53	131,68	138,25	140,05
<b>ACTIVIDAD QUIRURGICA</b>											
Interv. Quir. Programadas con ingreso/día hábil	538,67	543,04	540,05	545,66	484,20	546,78	530,84	520,05	512,38	505,66	506,81
Interv. Quir. Prog./quirófanos Inst./día hábil	2,41	2,46	2,95	3,17	2,67	2,75	2,79	2,89	2,77	2,88	2,82
Partos totales/día	117,90	113,11	108,41	103,74	100,19	99,35	99,02	95,33	101,68	106,59	112,94
% Cesáreas/partos	14,29	15,21	15,58	16,92	16,75	17,10	17,36	18,02	18,98	19,84	20,27
Trasplantes totales	1.034,00	1.257,00	1.362,00	1.647,00	1.644,00	1.785,00	2.056,00	1.898,00	1.977,00	1.926,00	1.897,00
<b>ACTIVIDAD AMBULATORIA</b>											
Consultas totales/día hábil	35.593,51	35.571,09	35.682,09	35.037,92	33.589,28	35.104,42	34.413,36	34.334,32	34.862,81	35.294,09	35.696,59
Relación sucesivas/primeras	2,39	2,35	2,27	2,33	2,28	2,19	2,24	2,19	2,19	2,23	2,22
Ecografías totales/día hábil (Hosp.+CEP)	1.702,91	1.990,90	2.251,95	2.443,64	2.430,20	2.817,55	1.919,26	2.016,46	2.097,24	2.180,23	2.177,14
Mamografías totales/día hábil (Hosp.+CEP)	238,68	271,77	355,08	418,02	464,65	524,10	568,52	686,73	706,89	637,03	709,96
T.A.C. Totales/día hábil (Hosp.+CEP)	452,17	583,44	648,68	690,62	718,00	817,45	881,20	969,55	1.043,95	1.044,77	1.096,64
R.N.M. Totales/día hábil	13,02	28,16	53,67	83,75	91,61	101,49	138,07	211,31	254,99	261,49	304,04
Litotricias totales/día hábil	5,64	13,30	18,50	20,56	19,24	22,44	18,42	18,69	19,65	23,47	23,06

No se considera, para el cálculo de indicadores, la actividad realizada en Centros Concertados

**GRUPO 4**

**Evolución de Indicadores 1.991 - 2.001**

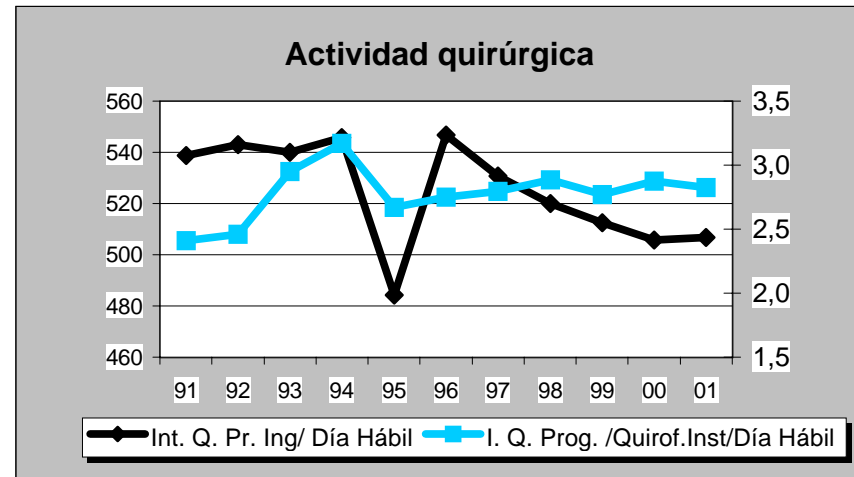
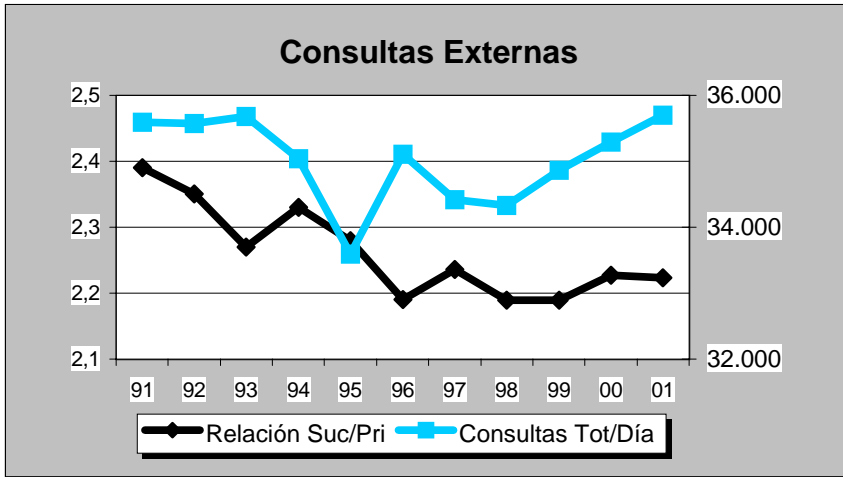
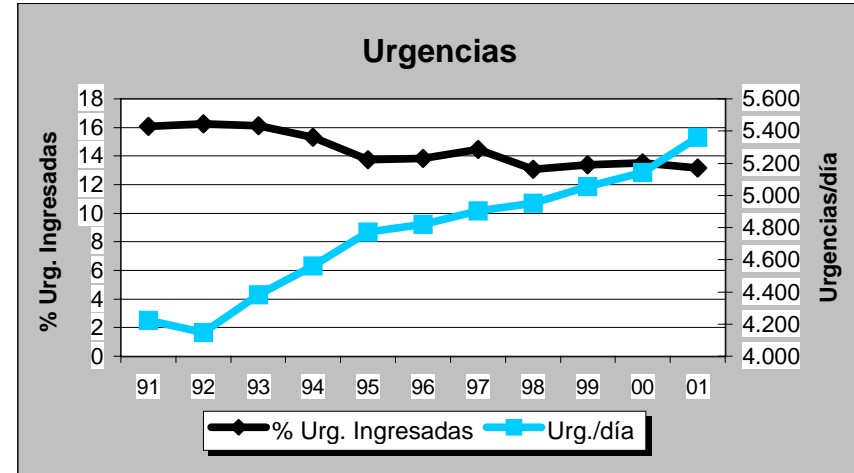
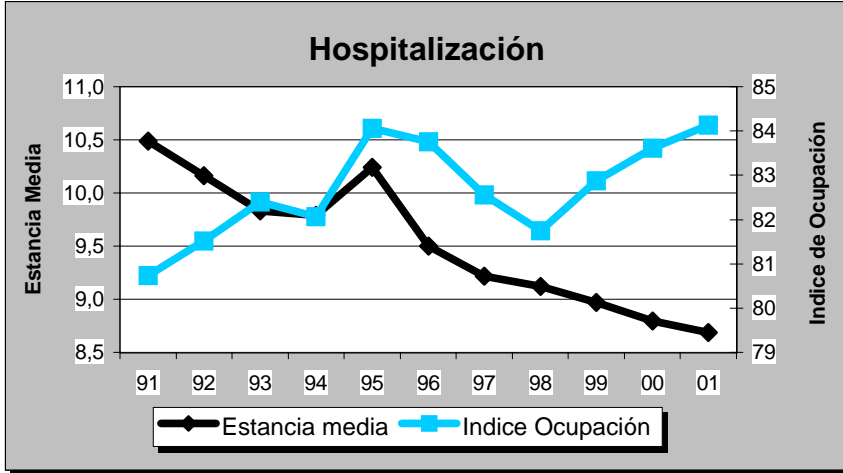

## GRUPO 5

DATOS DE ESTRUCTURA Y ACTIVIDAD	MESES												AÑO 2.001
	1	2	3	4	5	6	7	8	9	10	11	12	TOTAL
<b>ESTRUCTURA</b>													
Camas Instaladas	1.690	1.690	1.690	1.690	1.690	1.690	1.690	1.690	1.690	1.700	1.700	1.700	1.693
Camas en funcionamiento	1.266,83	1.290,87	1.280,20	1.222,07	1.215,77	1.198,68	981,87	774,31	977,49	1.108,71	1.163,84	1.190,65	1.139,27
Quirófanos Hosp.: Instalados	27	27	29	29	29	29	29	29	29	29	29	29	29
en func. Program.	23,23	24,20	24,48	25,31	26,00	26,62	22,69	11,95	22,85	26,62	26,30	24,16	23,70
en func. Urgentes	2,00	2,00	2,00	2,00	2,00	2,00	2,00	2,00	2,00	2,00	2,00	2,00	2,00
Quirófanos CEP : Instalados	2	2	2	2	2	2	2	2	2	2	2	2	2
en func. Program.	2,00	2,00	2,00	2,00	2,00	2,00	2,00	2,00	2,00	2,00	2,00	2,00	2,00
en func. Urgentes	0,00	0,00	0,00	0,00	0,00	0,00	0,00	0,00	0,00	0,00	0,00	0,00	0,00
Locales de consulta (Hosp.+CEP)	256	256	256	256	256	256	256	256	256	256	256	256	256
Puestos hospital de día	130	130	130	130	130	130	130	130	130	130	130	130	130
<b>HOSPITALIZACION</b>													
Ingresos programados	2.556	2.342	2.546	2.129	2.445	2.377	2.044	922	1.913	2.604	2.384	1.857	26.119
Ingresos urgentes	982	928	1.011	976	1.069	987	898	772	834	1.009	999	1.040	11.505
Altas totales	3.162	3.295	3.583	3.175	3.323	3.625	3.014	1.750	2.659	3.458	3.288	3.224	37.556
Estancias totales	29.361	28.526	31.461	26.369	28.467	27.205	22.839	19.361	21.168	25.853	26.642	26.195	313.447
Urgencias totales	9.852	10.087	11.887	10.269	11.207	11.041	8.363	5.779	8.849	10.485	10.392	12.702	120.913
Necropsias (Hospitalizac.+urgencias)	1	0	1	0	0	0	1	3	5	2	1	1	15
Exitus (Hospitalizac.+urgencias)	140	106	105	103	104	85	99	90	91	104	106	118	1.251
<b>ACTIVIDAD QUIRURGICA</b>													
Int. Quir. Programadas con ingreso	1.459	1.476	1.513	1.354	1.527	1.683	1.436	486	1.273	1.740	1.505	1.026	16.478
Int. Quir. Urgentes con ingreso	169	169	144	165	160	161	149	142	152	177	157	173	1.918
Int. Quir. Programadas ambulatorias	2.148	2.653	2.431	2.262	2.306	2.974	2.308	736	2.333	2.834	2.824	2.272	28.081
Int. Quir. Urgentes ambulatorias	8	8	2	7	106	16	11	10	13	12	7	8	208
Partos totales	249	230	249	249	264	265	258	256	249	269	280	267	3.085
TRASPLANTES: Riñón	0	0	0	0	0	0	0	0	0	0	0	0	0
Córnea	0	0	0	0	0	0	0	0	0	0	0	0	0
Corazón	0	0	0	0	0	0	0	0	0	0	0	0	0
Hígado	0	0	0	0	0	0	0	0	0	0	0	0	0
M. Osea	5	4	5	4	6	3	5	1	2	2	1	6	44
Pulmón	0	0	0	0	0	0	0	0	0	0	0	0	0
<b>ACTIVIDAD AMBULATORIA</b>													
Tratamientos hospital de día	4.651	4.801	5.125	4.142	4.754	4.834	3.887	2.508	3.920	4.068	3.127	2.794	48.611
Enfermos en diálisis hospital	0	0	0	0	0	0	0	0	0	0	0	0	0
Enfermos en hemodiálisis domicilio	0	0	0	0	0	0	0	0	0	0	0	0	0
Enfermos en diálisis peritoneal	0	0	0	0	0	0	0	0	0	0	0	0	0
Enfermos en diálisis C. Concertados	0	0	0	0	0	0	0	0	0	0	0	0	0
Primeras consultas (Hosp.+CEP)	37.915	36.874	38.792	32.717	37.160	36.767	31.958	22.324	31.244	41.947	37.766	29.012	414.476
Consultas sucesivas (Hosp.+CEP)	59.488	58.914	63.561	55.518	61.407	62.909	54.779	35.994	51.990	66.724	60.550	50.457	682.291
<b>EXPLORACIONES</b>													
Ecografías (Hosp.+CEP)	5.915	5.799	6.368	5.545	6.105	6.603	5.571	4.328	5.559	6.789	6.566	5.371	70.519
Mamografías (Hosp.+CEP)	2.518	2.849	2.537	2.420	2.297	2.623	2.078	1.038	1.965	2.671	2.642	2.001	27.639
T.A.C. (Hosp.+CEP)	1.563	1.573	1.371	1.305	1.484	1.796	1.163	1.084	1.030	1.679	1.736	1.483	17.267
T.A.C. en C. Concertados	1	0	0	0	0	0	0	1	0	1	0	0	3
R.N.M. en el hospital	0	0	0	0	0	0	0	0	0	0	0	0	0
R.N.M. en C. Concertados	502	489	550	555	504	516	421	420	397	557	442	392	5.745
Litotricias en el hospital	0	0	0	0	0	0	0	0	0	0	0	0	0
Litotricias en C. Concertados	0	1	2	1	0	1	2	2	0	0	0	1	10

**GRUPO 5**

**Evolución de Actividad Mensual 1.998 - 2.001**

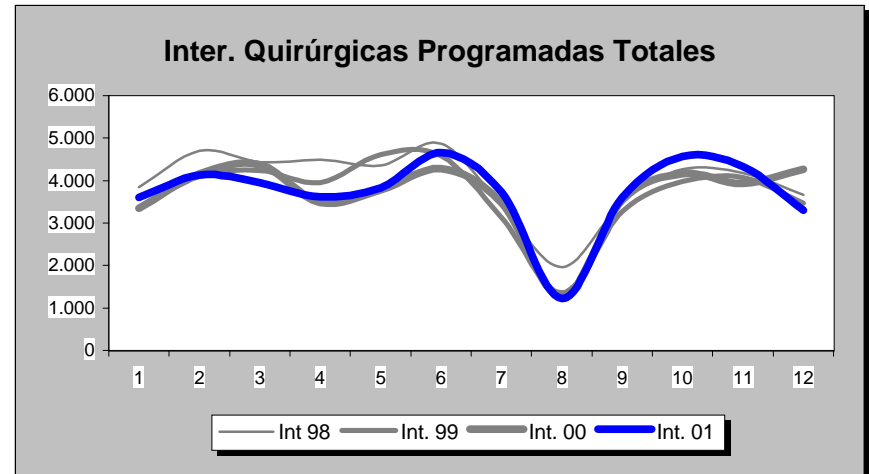
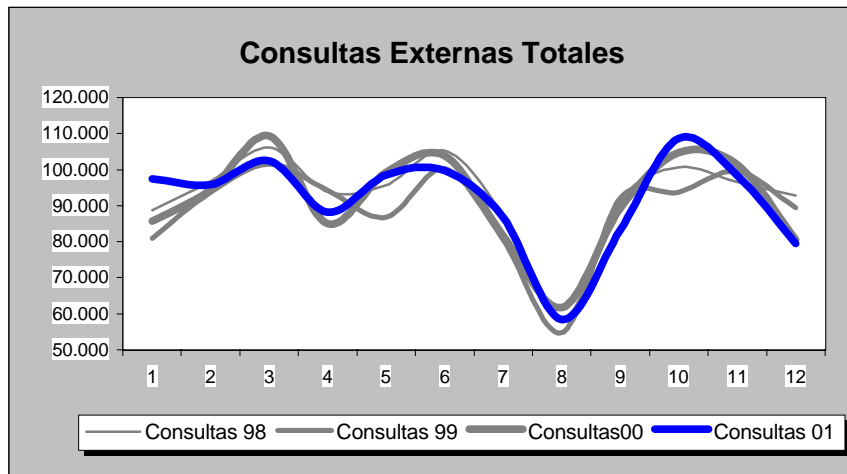
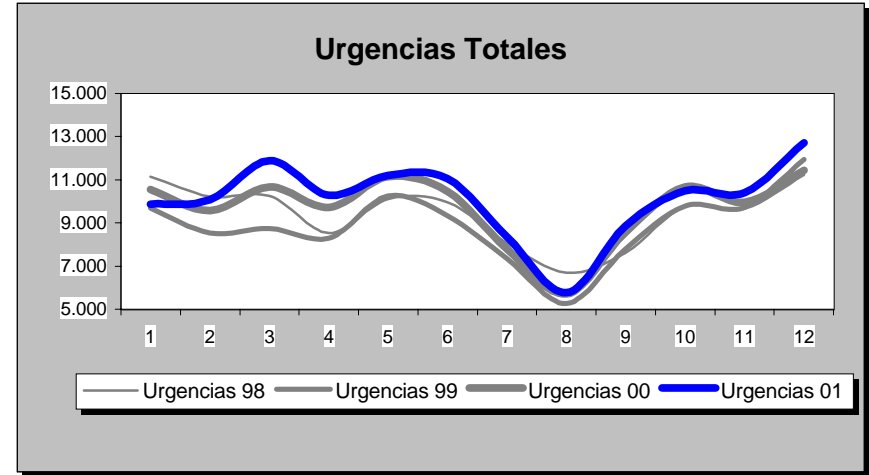
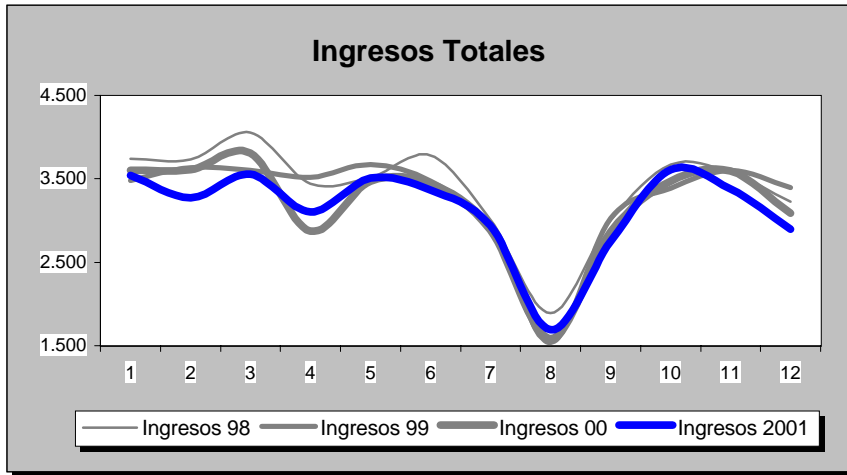

**GRUPO 5**

POBLACION: 0

INDICADORES	1.991	1.992	1.993	1.994	1.995	1.996	1.997	1.998	1.999	2.000	2.001
<b>OFERTA/DEMANDA</b>											
Camas instaladas/1000 Hab.											
Ingresos totales/1000 Hab.											
Consultas totales/1000 Hab.											
Urgencias totales/1000 Hab.											
Interv. Quirúrgicas totales/1000 Hab.											
<b>HOSPITALIZACION</b>											
Estancia media	11,78	10,08	9,12	8,62	9,06	8,13	8,10	7,95	8,25	8,27	8,33
Indice de ocupación	64,36	65,34	71,54	69,00	70,08	69,03	71,24	69,96	74,29	75,14	75,38
Indice de rotación	19,94	23,72	28,63	29,23	28,23	31,08	32,09	32,10	32,85	33,27	33,02
% Ingresos programados	63,76	67,85	69,94	71,52	70,26	76,91	74,89	73,73	71,38	70,53	69,42
Indice de mortalidad	3,72	3,05	3,33	3,48	3,80	3,38	3,75	3,30	3,54	3,13	3,32
Indice de necropsias	2,91	3,59	1,73	1,84	1,82	2,17	1,71	1,26	2,30	1,49	1,20
<b>URGENCIAS</b>											
Presión de urgencias	36,24	32,15	30,06	28,48	29,74	23,09	25,11	26,27	28,62	29,47	30,58
% de urgencias ingresadas	11,52	11,87	10,76	9,84	8,58	8,60	9,32	8,62	9,58	9,11	7,70
Urgencias/día	213,48	213,73	236,90	246,02	273,25	292,73	308,99	310,38	292,26	317,71	331,27
Interv. Quir. Urgentes con ingreso/día	3,59	4,72	4,45	4,41	4,20	4,39	4,67	4,35	4,86	5,19	5,25
<b>ACTIVIDAD QUIRURGICA</b>											
Interv. Quir. Programadas con ingreso/día hábil	41,05	57,70	61,46	62,79	60,65	96,82	91,55	85,36	75,12	70,09	67,53
Interv. Quir. Prog./quirófanos Inst./día hábil	3,29	4,93	5,99	6,70	5,53	5,56	6,15	6,31	6,57	6,23	5,95
Partos totales/día	9,56	8,39	8,13	7,22	6,13	6,24	6,12	6,15	7,65	8,17	8,45
% Cesáreas/partos	12,64	14,98	15,91	16,85	18,46	17,70	18,66	17,28	17,02	17,97	19,42
Trasplantes totales	6,00	16,00	15,00	24,00	34,00	38,00	38,00	49,00	33,00	36,00	44,00
<b>ACTIVIDAD AMBULATORIA</b>											
Consultas totales/día hábil	4.073,50	4.127,58	4.010,53	3.987,04	4.637,23	4.665,39	4.684,86	4.564,48	4.375,25	4.495,58	4.494,95
Relación sucesivas/primeras	1,99	2,44	2,29	2,03	1,98	1,80	1,69	1,68	1,57	1,52	1,65
Ecografías totales/día hábil (Hosp.+CEP)	120,90	181,19	182,23	221,73	235,41	288,51	181,67	263,18	327,09	273,13	289,01
Mamografías totales/día hábil (Hosp.+CEP)	24,25	33,71	39,65	44,18	54,08	68,00	80,96	107,48	114,73	105,18	113,27
T.A.C. Totales/día hábil (Hosp.+CEP)	4,83	6,46	7,43	12,65	13,02	46,42	32,41	49,12	48,98	56,14	70,77
R.N.M. Totales/día hábil	0,00	0,00	0,00	0,00	0,00	0,00	0,90	0,00	0,00	1,53	0,00
Litotricias totales/día hábil	0,00	0,00	0,00	0,00	0,00	0,00	0,00	0,00	0,00	0,00	0,00

No se considera, para el cálculo de indicadores, la actividad realizada en Centros Concertados

**GRUPO 5**

**Evolución de Indicadores 1.991 - 2.001**

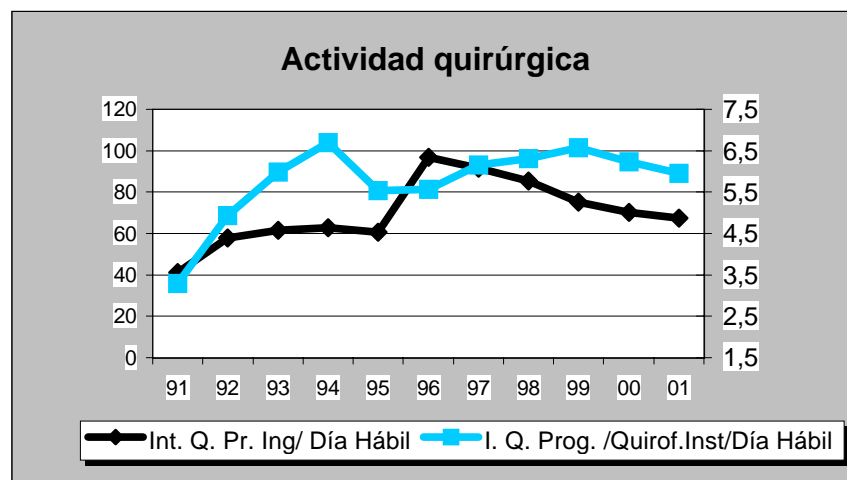
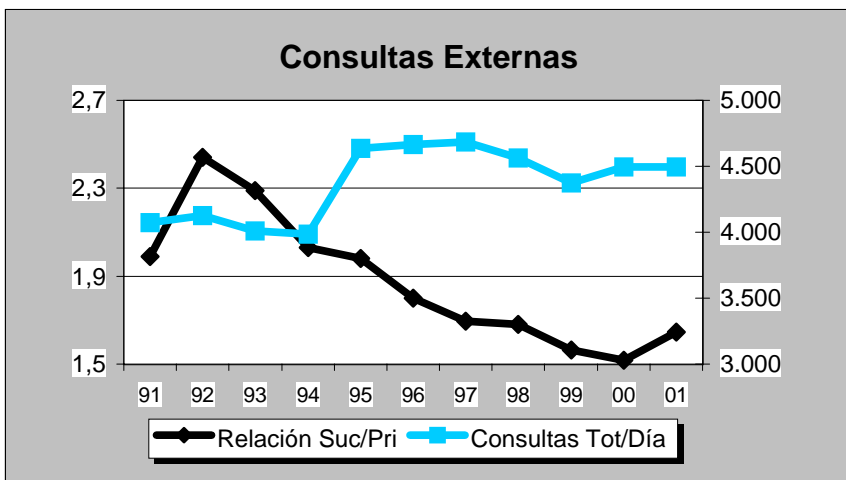
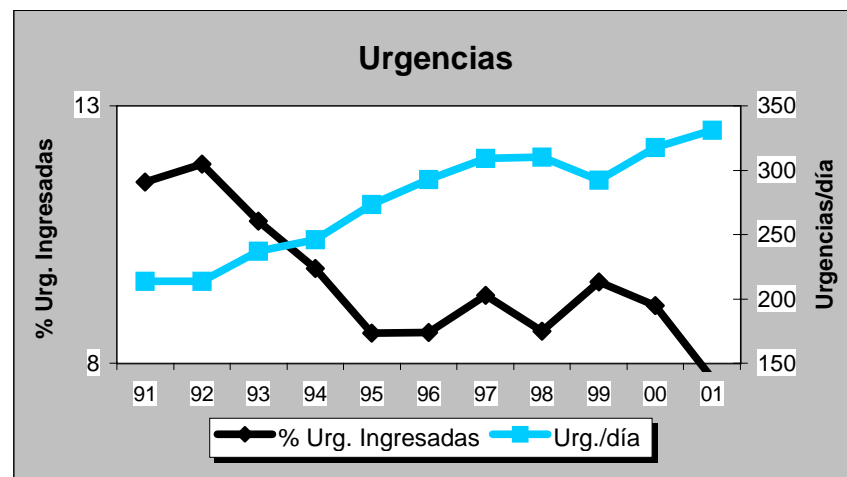
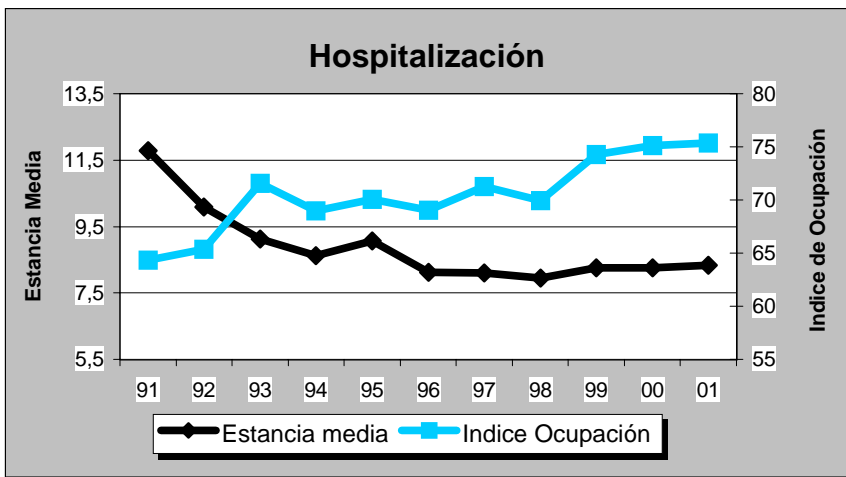

**ARAGON**





# ARAGON

## Evolución de Actividad Mensual 1.998 - 2.001

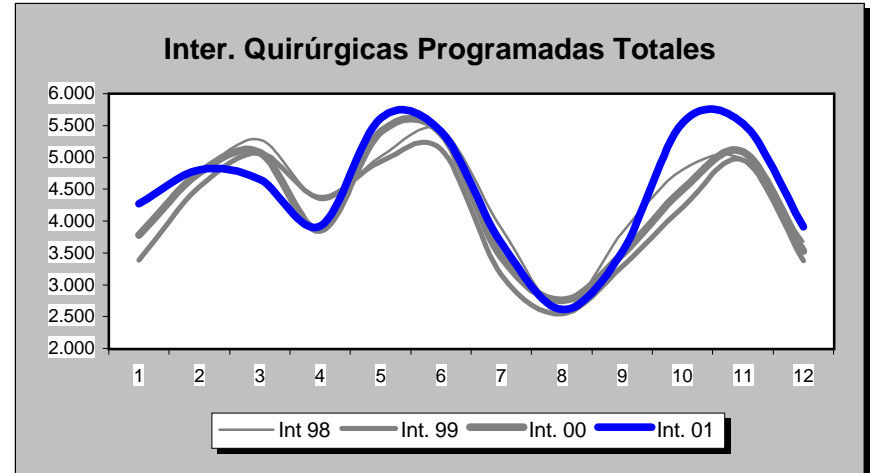
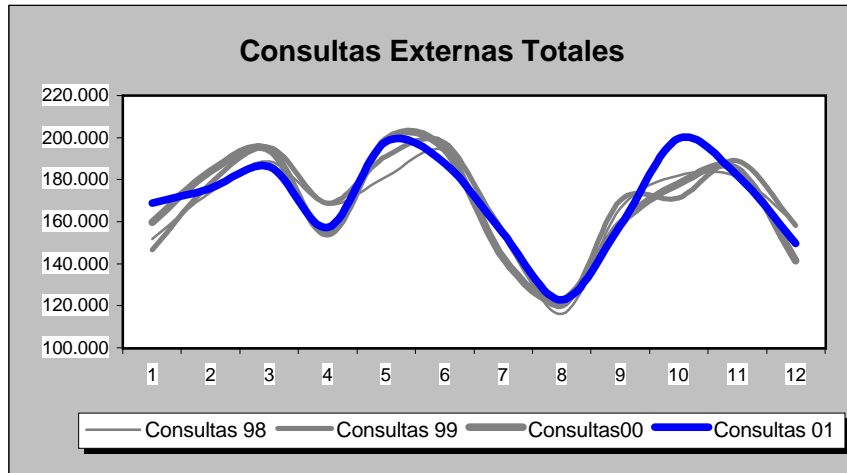
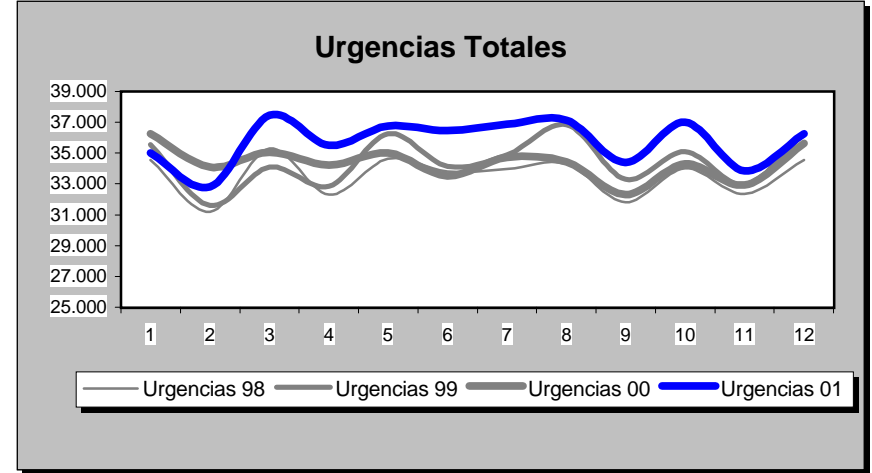
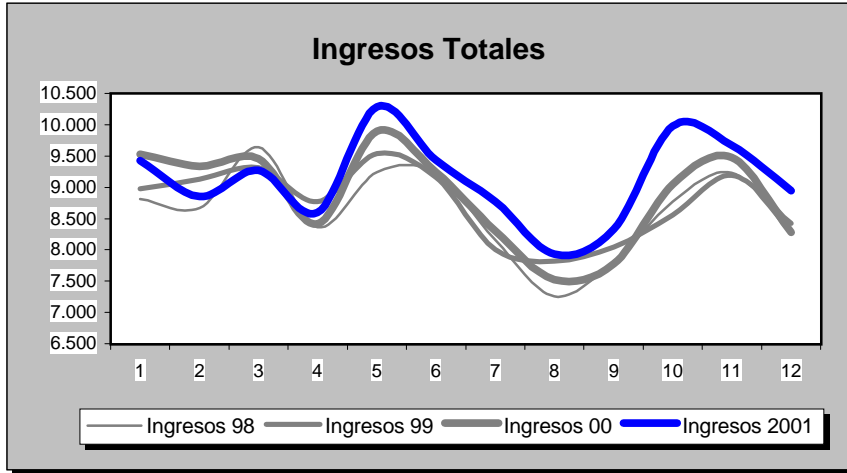

# ARAGON

POBLACION: 1.187.546

INDICADORES	1.991	1.992	1.993	1.994	1.995	1.996	1.997	1.998	1.999	2.000	2.001
<b>OFERTA/DEMANDA</b>											
Camas instaladas/1000 Hab.	2,75	2,70	2,74	2,80	2,81	2,81	2,81	2,82	2,82	2,75	2,75
Ingresos totales/1000 Hab.	82,57	83,92	84,14	85,64	81,76	85,61	86,72	87,12	88,34	89,49	92,22
Consultas totales/1000 Hab.	1.474,13	1.485,04	1.514,62	1.550,42	1.545,16	1.617,18	1.649,08	1.699,64	1.717,94	1.696,26	1.717,94
Urgencias totales/1000 Hab.	279,44	282,14	296,64	301,75	317,24	325,04	338,73	339,16	348,45	347,38	361,69
Interv. Quirúrgicas totales/1000 Hab.	42,31	45,10	47,41	49,45	44,00	49,76	51,81	53,63	51,09	52,73	55,21
<b>HOSPITALIZACION</b>											
Estancia media	8,93	8,84	8,91	8,59	9,23	8,57	8,36	8,19	8,21	8,14	7,99
Indice de ocupación	76,92	79,12	81,17	78,72	82,77	81,30	82,81	81,08	82,49	82,00	82,34
Indice de rotación	31,42	32,77	33,27	33,46	32,72	34,73	36,16	36,12	36,68	36,87	37,63
% Ingresos programados	44,75	40,73	43,49	46,61	44,14	44,33	42,05	42,46	39,43	38,89	37,92
Indice de mortalidad	3,96	3,70	4,16	3,90	4,43	4,31	4,33	4,38	4,71	4,27	4,17
Indice de necropsias	3,44	2,76	1,98	2,03	1,48	1,73	1,16	1,00	1,41	1,16	1,00
<b>URGENCIAS</b>											
Presión de urgencias	55,25	59,27	56,51	53,39	55,86	55,67	57,95	57,54	60,57	61,11	62,08
% de urgencias ingresadas	16,33	17,63	16,03	15,15	14,12	14,43	14,84	14,17	14,64	14,82	14,52
Urgencias/día	910,15	916,42	966,15	982,81	1.033,27	1.055,78	1.102,07	1.103,47	1.133,70	1.127,12	1.176,76
Interv. Quir. Urgentes con ingreso/día	27,02	28,37	28,44	28,19	26,52	26,83	27,63	27,04	28,18	28,13	29,53
<b>ACTIVIDAD QUIRURGICA</b>											
Interv. Quir. Programadas con ingreso/día hábil	110,93	115,83	120,09	123,86	106,45	121,12	125,63	130,87	128,75	136,26	136,36
Interv. Quir. Prog./quirófanos Inst./día hábil	2,34	2,42	2,65	2,86	2,31	2,68	2,91	3,08	2,79	2,95	3,08
Partos totales/día	21,55	21,74	20,68	20,72	19,81	19,77	20,26	19,57	20,26	21,08	22,12
% Cesareas/partos	12,40	13,85	14,64	14,36	13,33	15,06	14,49	16,06	16,45	17,58	18,54
Trasplantes totales	79,00	107,00	135,00	145,00	129,00	187,00	204,00	171,00	222,00	216,00	223,00
<b>ACTIVIDAD AMBULATORIA</b>											
Consultas totales/día hábil	7.182,25	7.235,42	7.379,55	7.553,94	7.528,32	7.879,23	8.026,06	8.272,13	8.361,20	8.255,70	8.361,21
Relación sucesivas/primeras	2,85	2,44	2,29	2,35	2,16	2,07	2,15	2,22	2,15	2,16	2,06
Ecografías totales/día hábil (Hosp.+CEP)	387,25	462,70	479,52	526,37	549,24	710,85	538,42	559,98	573,57	529,32	540,52
Mamografías totales/día hábil (Hosp.+CEP)	60,57	68,07	87,41	91,71	112,89	123,79	133,95	148,70	171,22	166,81	180,05
T.A.C. Totales/día hábil (Hosp.+CEP)	61,64	80,87	94,52	110,61	95,80	98,76	146,90	151,55	150,40	161,69	180,71
R.N.M. Totales/día hábil	0,00	4,57	12,23	14,98	15,02	16,42	16,00	23,10	29,92	30,39	39,43
Litotricias totales/día hábil	0,76	5,93	6,34	5,92	5,47	5,59	5,45	5,26	5,31	5,55	5,50

No se considera, para el cálculo de indicadores, la actividad realizada en Centros Concertados

# ARAGON

## Evolución de Indicadores 1.991 - 2.001

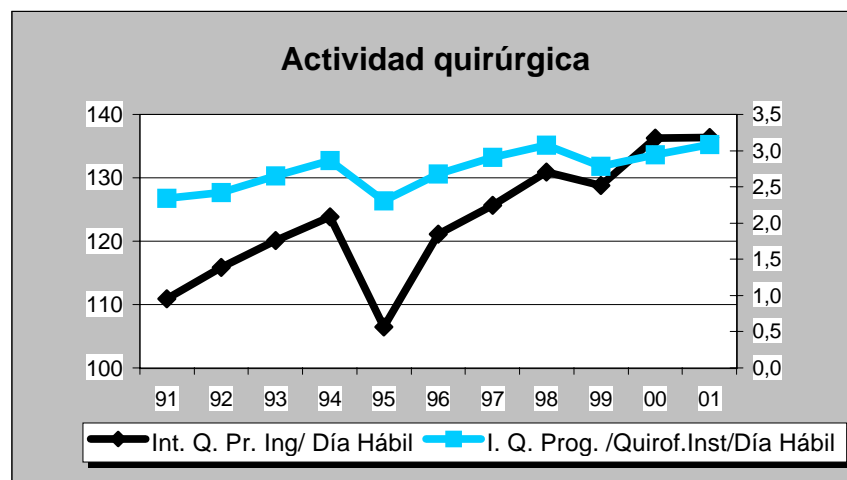
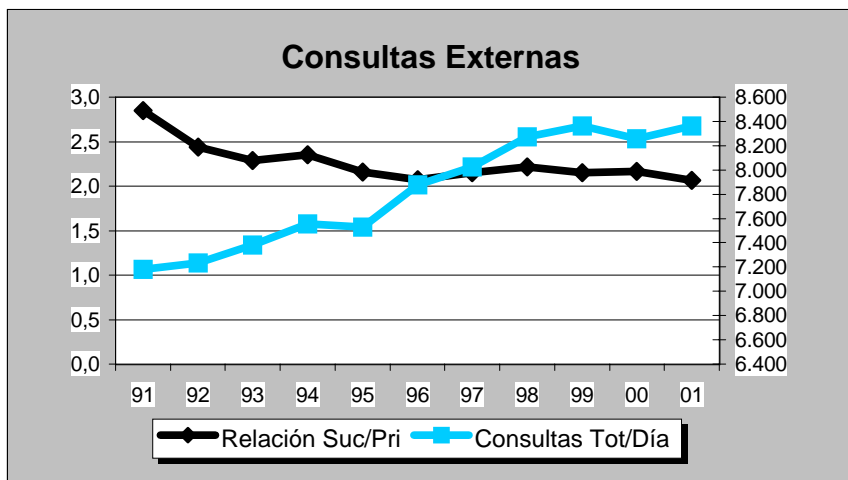
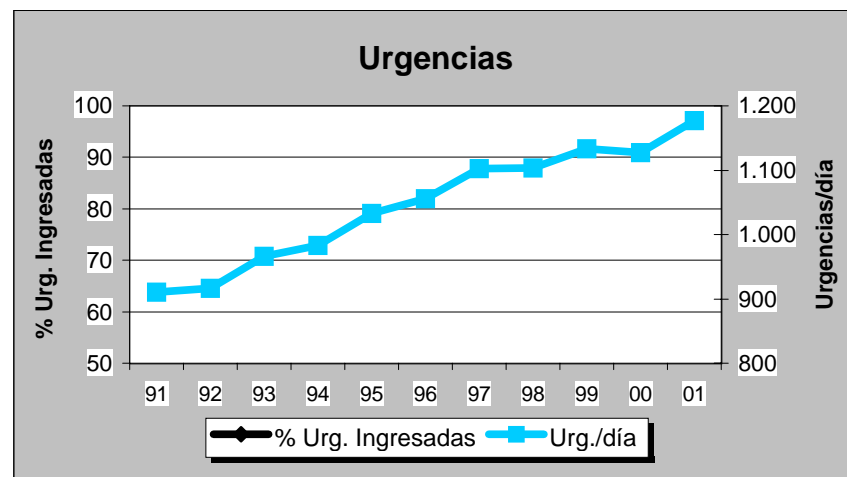
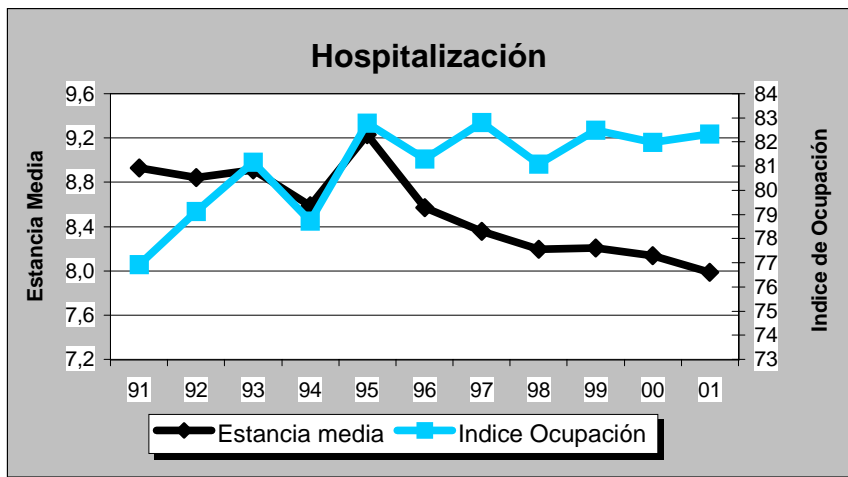



**H. GRAL. SAN JORGE**

**Evolución de Actividad Mensual 1.998 - 2.001**

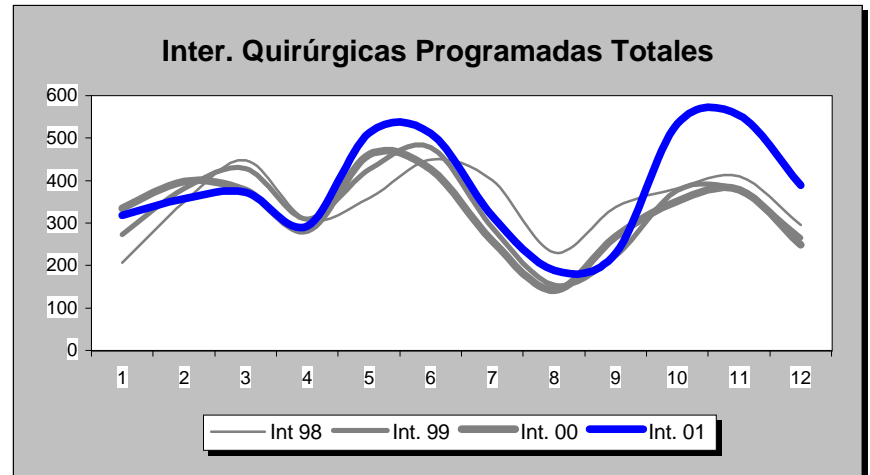
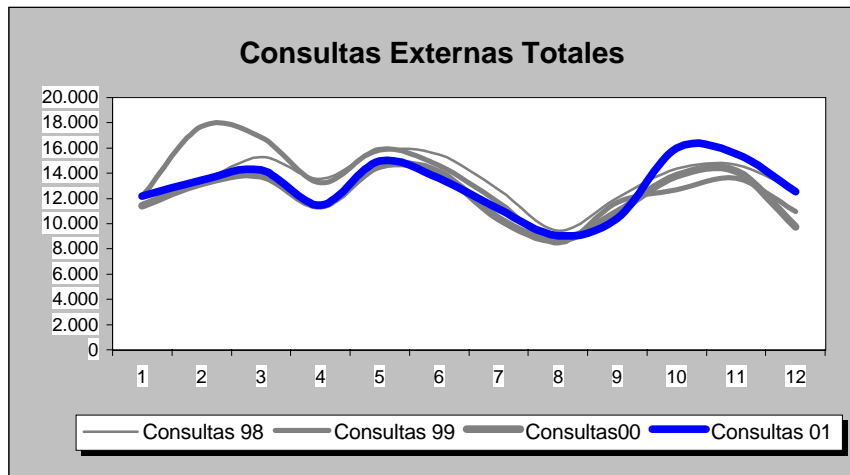
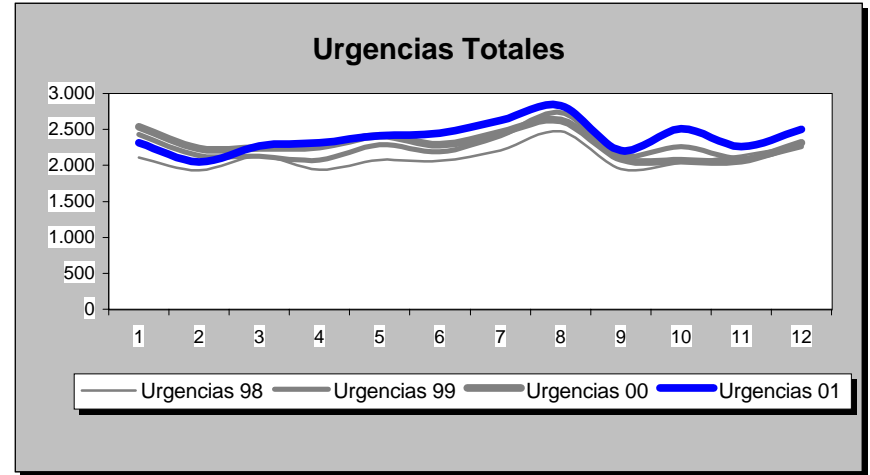
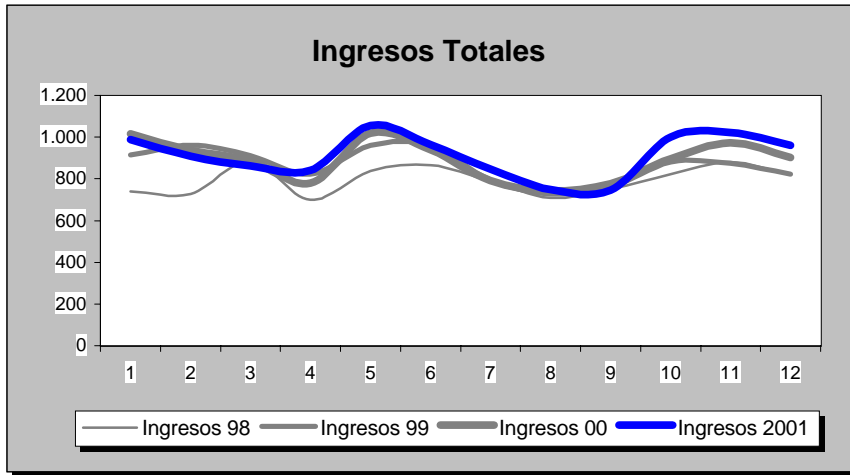

H. GRAL. SAN JORGE

POBLACION: 105.255

ARAGON

INDICADORES	1.991	1.992	1.993	1.994	1.995	1.996	1.997	1.998	1.999	2.000	2.001
<b>OFERTA/DEMANDA</b>											
Camas instaladas/1000 Hab.	3,04	3,04	3,04	3,04	3,04	3,04	3,00	3,14	3,28	3,28	3,28
Ingresos totales/1000 Hab.	96,35	92,52	88,39	88,30	62,48	71,40	74,45	90,56	98,75	101,29	103,97
Consultas totales/1000 Hab.	1.409,31	1.410,90	1.506,25	1.546,37	1.438,36	1.464,96	1.541,80	1.534,14	1.516,18	1.389,31	1.468,67
Urgencias totales/1000 Hab.	214,20	218,80	219,46	228,23	223,03	236,75	241,91	240,78	257,87	262,18	273,21
Interv. Quirúrgicas totales/1000 Hab.	41,45	45,96	45,49	43,09	22,72	32,56	36,71	47,91	45,77	45,54	51,81
<b>HOSPITALIZACION</b>											
Estancia media	7,66	8,59	8,61	8,45	9,31	8,28	7,88	7,05	6,80	7,14	7,09
Indice de ocupación	68,37	76,85	72,89	75,50	83,96	87,65	83,35	66,49	72,80	78,16	71,20
Indice de rotación	32,59	32,76	30,90	32,60	32,92	38,75	38,60	34,42	39,09	40,08	36,63
% Ingresos programados	42,82	39,48	41,22	41,92	28,32	30,05	31,65	41,94	38,49	37,03	35,12
Indice de mortalidad	2,96	2,77	3,59	3,29	4,87	4,74	3,94	3,17	3,53	3,25	2,83
Indice de necropsias	4,27	3,82	3,63	0,00	0,00	1,75	0,85	0,55	1,69	1,54	0,59
<b>URGENCIAS</b>											
Presión de urgencias	57,18	60,52	58,78	58,08	71,68	69,95	68,35	58,06	61,51	62,97	64,88
% de urgencias ingresadas	25,72	25,59	23,67	22,47	20,08	21,09	21,04	21,84	23,55	24,33	23,46
Urgencias/día	60,98	62,12	62,48	64,98	63,50	67,22	69,76	69,43	74,36	75,40	78,79
Interv. Quir. Urgentes con ingreso/día	2,29	2,38	2,47	2,44	2,11	2,14	2,25	2,20	2,09	2,18	2,26
<b>ACTIVIDAD QUIRURGICA</b>											
Interv. Quir. Programadas con ingreso/día hábil	9,77	10,53	10,45	9,94	3,02	4,57	6,38	10,82	10,57	10,94	12,81
Interv. Quir. Prog./quirófanos Inst./día hábil	1,92	2,14	2,15	2,03	0,88	1,48	2,04	2,85	2,72	2,68	3,13
Partos totales/día	1,76	1,79	1,50	1,57	1,32	1,35	1,35	1,39	1,39	1,32	1,42
% Cesáreas/partos	11,70	14,35	17,70	21,64	19,38	18,42	21,05	23,77	20,71	25,00	28,52
Trasplantes totales	0,00	0,00	0,00	0,00	0,00	0,00	0,00	0,00	0,00	0,00	0,00
<b>ACTIVIDAD AMBULATORIA</b>											
Consultas totales/día hábil	600,22	600,89	641,50	658,59	612,59	623,92	665,09	661,79	654,04	599,31	633,55
Relación sucesivas/primeras	3,10	3,18	2,66	2,53	2,37	2,18	2,36	2,64	2,40	2,37	2,30
Ecografías totales/día hábil (Hosp.+CEP)	21,68	22,69	22,69	25,42	23,73	34,95	38,08	37,62	38,80	41,07	45,34
Mamografías totales/día hábil (Hosp.+CEP)	3,41	4,72	4,98	7,83	7,35	7,84	9,12	10,22	6,65	9,39	10,58
T.A.C. Totales/día hábil (Hosp.+CEP)	12,35	10,62	11,86	12,77	14,05	14,82	17,21	18,10	15,75	20,84	18,66
R.N.M. Totales/día hábil	0,00	0,00	0,00	0,00	0,00	0,00	0,00	0,00	0,00	0,00	0,00
Litotricias totales/día hábil	0,00	0,00	0,00	0,00	0,00	0,00	0,00	0,00	0,00	0,00	0,00

No se considera, para el cálculo de indicadores, la actividad realizada en Centros Concertados

# H. GRAL. SAN JORGE

## Evolución de Indicadores 1.991 - 2.001

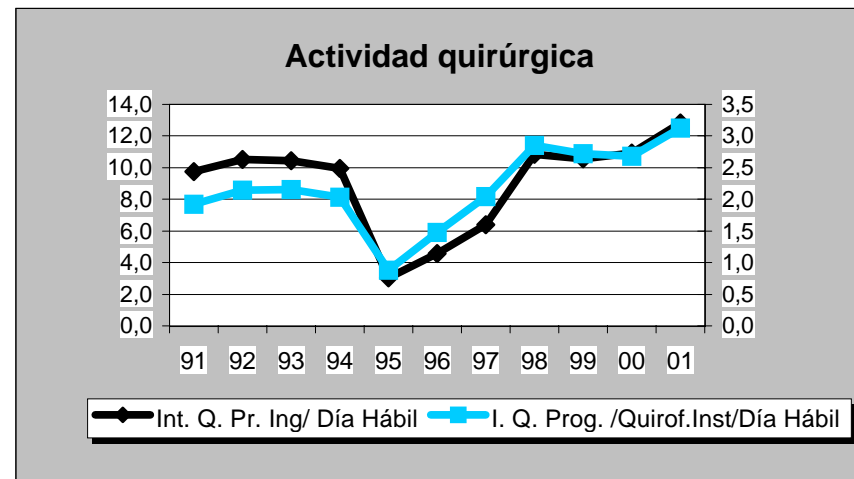
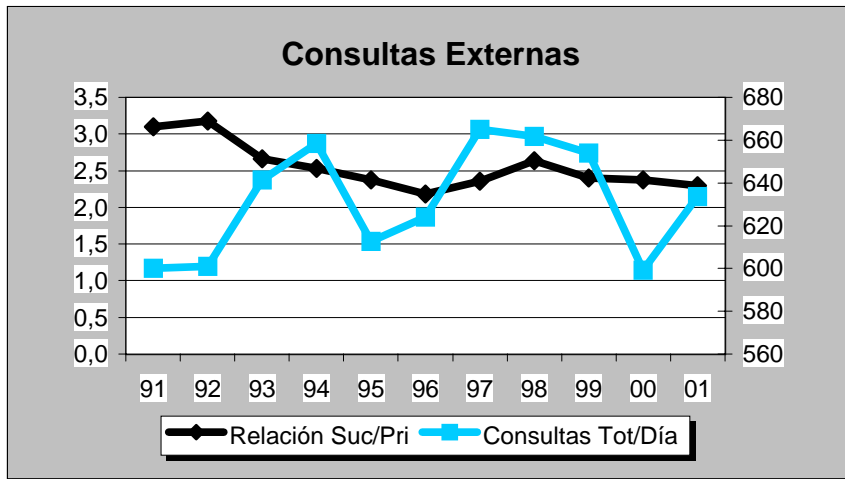
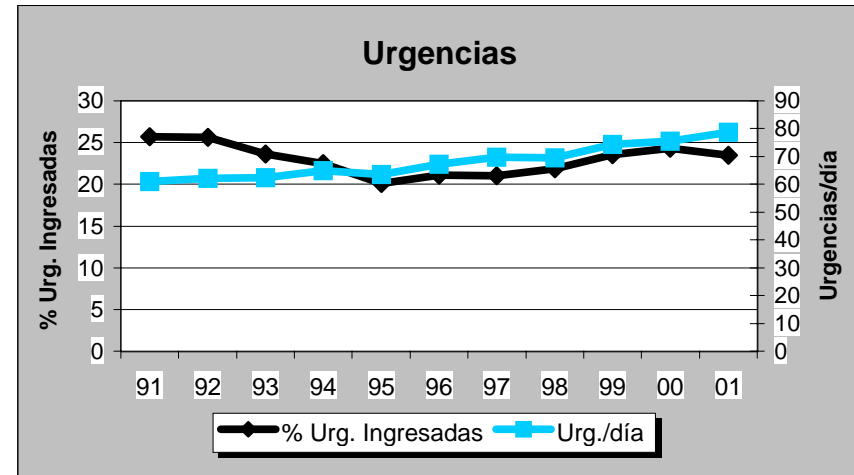
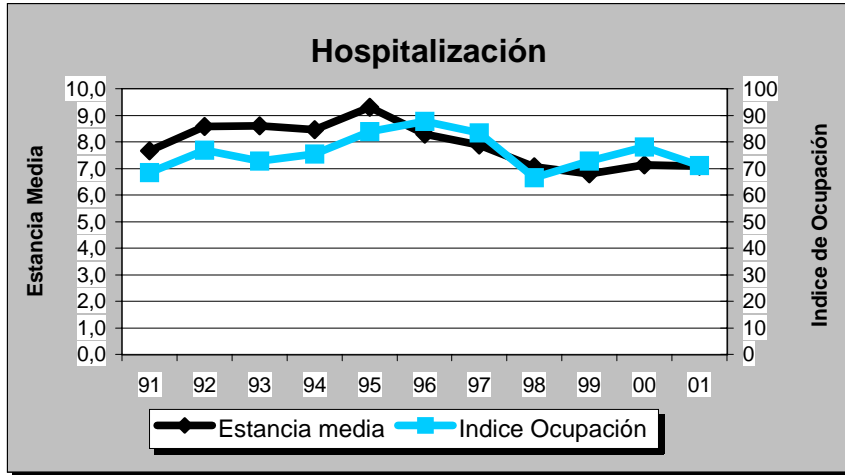





**H. DE BARBASTRO**

**Evolución de Actividad Mensual 1.998 - 2.001**

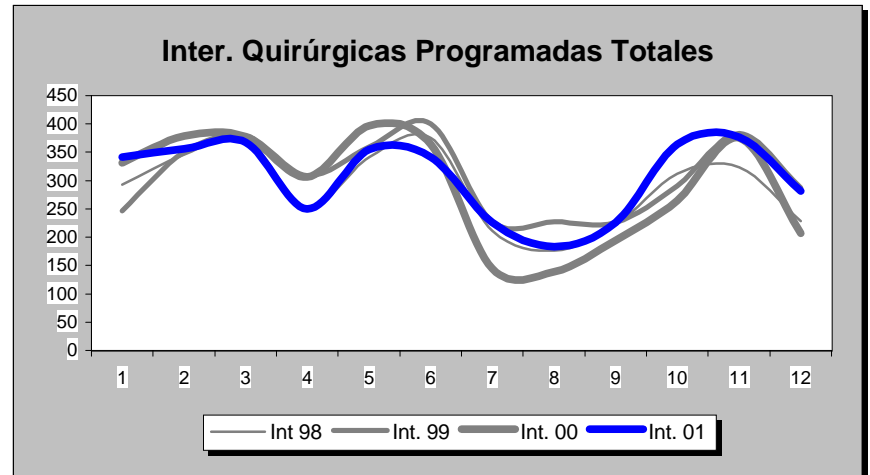
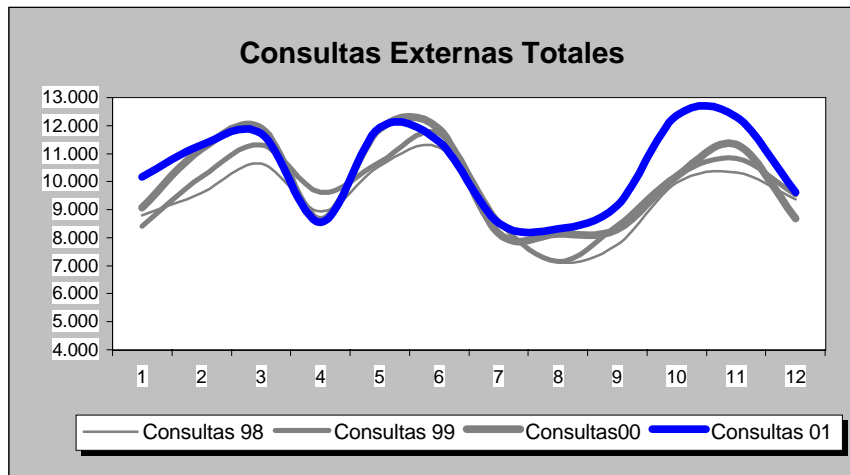
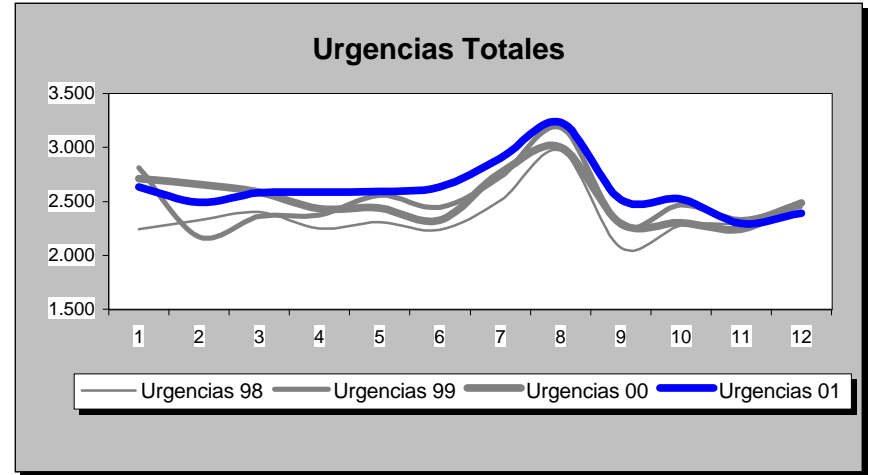
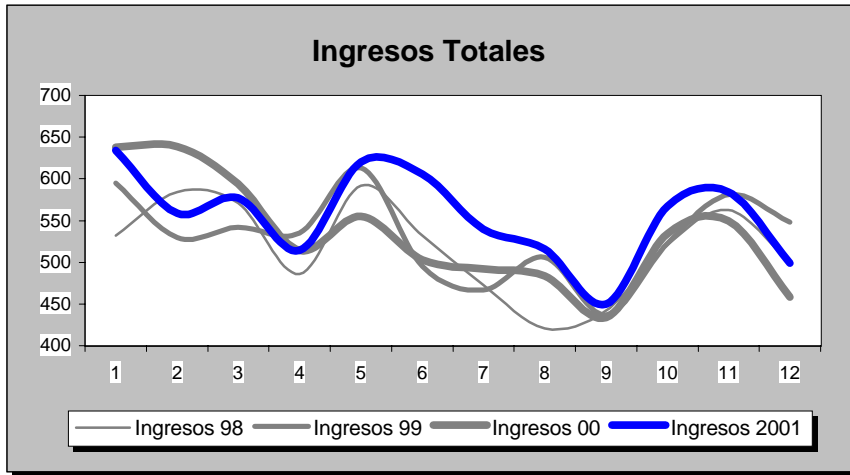

INDICADORES	1.991	1.992	1.993	1.994	1.995	1.996	1.997	1.998	1.999	2.000	2.001
<b>OFERTA/DEMANDA</b>											
Camas instaladas/1000 Hab.	1,61	1,61	1,61	1,61	1,61	1,61	1,64	1,61	1,59	1,59	1,59
Ingresos totales/1000 Hab.	56,24	59,44	59,47	64,55	60,70	61,65	66,35	61,93	63,47	63,70	66,40
Consultas totales/1000 Hab.	698,03	718,82	800,46	781,86	747,23	839,18	950,42	1.123,88	1.162,44	1.188,69	1.248,65
Urgencias totales/1000 Hab.	168,43	172,41	176,66	199,92	217,34	232,72	265,75	282,26	300,86	301,22	312,44
Interv. Quirúrgicas totales/1000 Hab.	26,00	31,97	32,77	34,73	28,77	33,72	40,60	42,60	44,65	43,12	44,25
<b>HOSPITALIZACION</b>											
Estancia media	6,98	6,96	7,06	6,74	7,73	7,29	7,03	7,18	7,19	6,97	6,73
Índice de ocupación	69,42	73,10	74,56	77,53	81,90	78,43	81,22	80,16	82,64	78,96	79,77
Índice de rotación	36,32	38,44	38,54	41,99	38,65	39,40	42,16	40,72	41,94	41,44	43,28
% Ingresos programados	31,60	31,94	32,49	32,88	28,08	28,28	31,98	32,14	28,66	26,04	26,25
Índice de mortalidad	2,61	2,21	2,41	2,23	3,29	3,22	3,09	3,55	3,64	3,86	4,17
Índice de necropsias	7,69	8,59	9,25	7,73	7,41	5,67	2,48	1,53	1,12	1,85	1,64
<b>URGENCIAS</b>											
Presión de urgencias	68,40	68,06	67,51	67,12	71,92	71,72	68,02	67,86	71,34	73,96	73,75
% de urgencias ingresadas	22,84	23,46	22,72	21,67	20,09	19,00	16,98	14,89	14,65	14,56	14,47
Urgencias/día	47,38	48,37	49,70	56,24	61,14	65,29	73,09	77,63	82,75	82,62	85,93
Interv. Quir. Urgentes con ingreso/día	1,78	2,02	2,20	2,18	1,98	2,04	1,78	1,64	1,66	1,77	1,65
<b>ACTIVIDAD QUIRURGICA</b>											
Interv. Quir. Programadas con ingreso/día hábil	5,39	6,61	6,51	7,29	5,78	6,68	8,28	7,98	7,26	7,24	7,30
Interv. Quir. Prog./quirófanos Inst./día hábil	2,54	3,17	3,17	3,47	2,10	2,53	2,70	2,83	3,02	2,85	3,01
Partos totales/día	1,67	1,71	1,45	1,56	1,53	1,54	1,38	1,29	1,35	1,30	1,40
% Cesáreas/partos	9,18	12,32	11,55	13,73	10,77	14,03	14,09	17,16	13,62	16,21	14,65
Trasplantes totales	0,00	0,00	0,00	0,00	0,00	0,00	0,00	0,00	0,00	0,00	0,00
<b>ACTIVIDAD AMBULATORIA</b>											
Consultas totales/día hábil	293,74	302,49	336,84	329,02	314,45	353,14	391,03	462,40	478,26	489,06	513,73
Relación sucesivas/primeras	2,71	2,62	2,52	2,26	2,12	2,03	2,26	2,70	2,74	2,90	2,78
Ecografías totales/día hábil (Hosp.+CEP)	22,93	27,63	30,30	31,89	34,02	38,07	18,66	18,59	21,56	23,00	22,90
Mamografías totales/día hábil (Hosp.+CEP)	2,82	3,84	5,13	5,37	5,80	8,73	7,68	8,04	11,42	12,23	12,19
T.A.C. Totales/día hábil (Hosp.+CEP)	0,00	0,00	0,00	0,00	0,00	0,00	0,00	0,00	0,00	6,50	12,73
R.N.M. Totales/día hábil	0,00	0,00	0,00	0,00	0,00	0,00	0,00	0,00	0,00	0,00	0,00
Litotricias totales/día hábil	0,00	0,00	0,00	0,00	0,00	0,00	0,00	0,00	0,00	0,00	0,00

No se considera, para el cálculo de indicadores, la actividad realizada en Centros Concertados

## H. DE BARBASTRO

## Evolución de Indicadores 1.991 - 2.001

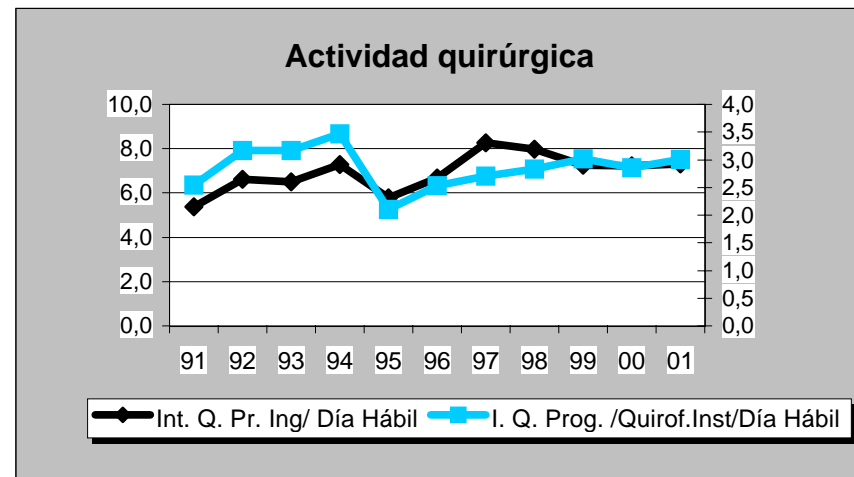
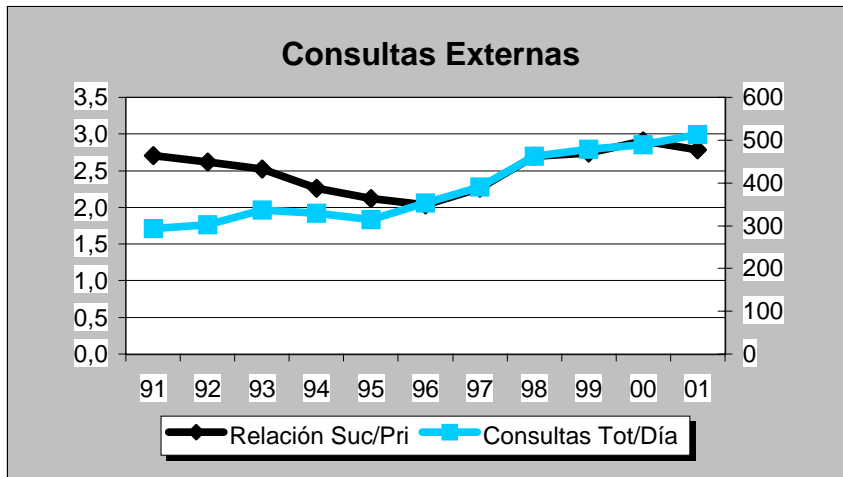
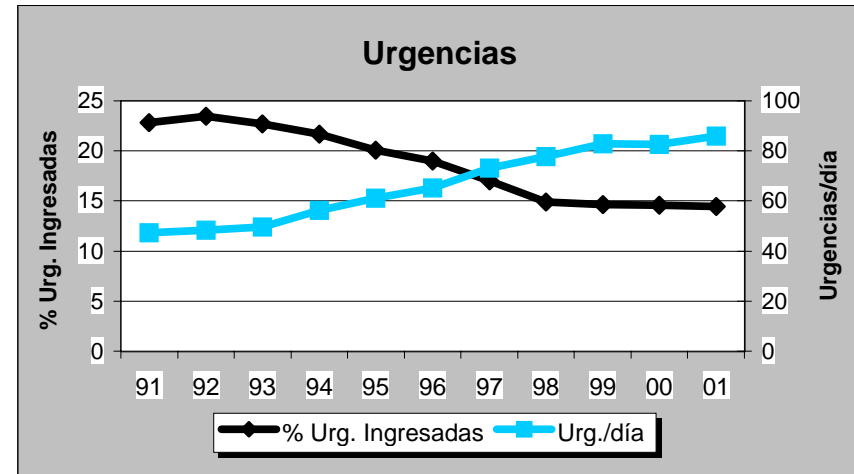
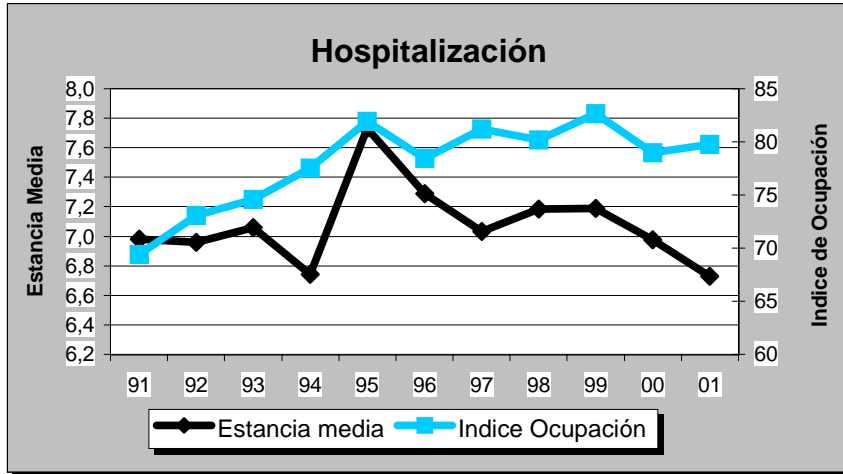

DATOS DE ESTRUCTURA Y ACTIVIDAD	MESES											ANO 2.001	
	1	2	3	4	5	6	7	8	9	10	11	12	TOTAL
<b>ESTRUCTURA</b>													
Camas Instaladas	1.328	1.328	1.327	1.327	1.327	1.327	1.327	1.327	1.327	1.327	1.314	1.314	1.325
Camas en funcionamiento	1.223,00	1.274,00	1.262,00	1.251,00	1.250,00	1.238,00	1.105,00	960,00	1.076,00	1.196,00	1.202,00	1.142,00	1.181,58
Quirófanos Hosp.: Instalados	30	30	30	30	30	30	30	30	30	30	30	30	30
en func. Program.	23,21	28,00	28,00	28,00	28,00	28,00	18,77	16,08	19,94	28,00	28,00	23,35	24,78
en func. Urgentes	2,00	2,00	2,00	2,00	2,00	2,00	2,00	2,00	2,00	2,00	2,00	2,00	2,00
Quirófanos CEP : Instalados	0	0	0	0	0	0	0	0	0	0	0	0	0
en func. Program.	0,00	0,00	0,00	0,00	0,00	0,00	0,00	0,00	0,00	0,00	0,00	0,00	0,00
en func. Urgentes	0,00	0,00	0,00	0,00	0,00	0,00	0,00	0,00	0,00	0,00	0,00	0,00	0,00
Locales de consulta (Hosp.+CEP)	168	168	168	168	168	168	168	168	168	168	168	168	168
Puestos hospital de día	31	31	31	31	31	31	31	31	31	31	31	43	32
<b>HOSPITALIZACION</b>													
Ingresos programados	1.480	1.623	1.453	1.449	1.833	1.638	1.279	937	1.314	1.696	1.684	1.304	17.690
Ingresos urgentes	2.272	2.062	2.395	2.197	2.303	2.192	2.196	2.131	2.190	2.370	2.227	2.316	26.851
Altas totales	3.351	3.699	3.954	3.621	4.086	4.026	3.530	3.121	3.290	4.047	3.947	3.854	44.526
Estancias totales	32.367	31.349	33.535	30.724	33.963	31.616	29.335	25.717	28.364	32.296	32.132	30.253	371.651
Urgencias totales	16.733	15.845	18.221	16.957	17.717	17.133	16.708	15.401	16.206	17.783	16.504	17.629	202.837
Necropsias (Hospitalizac.+urgencias)	1	1	1	0	2	0	1	0	0	3	2	3	14
Exitus (Hospitalizac.+urgencias)	160	150	159	173	178	156	141	133	153	150	184	190	1.927
<b>ACTIVIDAD QUIRURGICA</b>													
Int. Quir. Programadas con ingreso	1.253	1.477	1.344	1.259	1.594	1.533	1.136	931	1.116	1.575	1.503	1.055	15.776
Int. Quir. Urgentes con ingreso	363	405	425	395	453	378	402	411	378	436	386	421	4.853
Int. Quir. Programadas ambulatorias	663	801	760	666	905	844	597	332	607	861	892	610	8.538
Int. Quir. Urgentes ambulatorias	41	27	46	42	37	36	25	22	35	46	52	39	448
Partos totales	339	314	304	319	368	302	336	367	336	335	337	287	3.944
TRASPLANTES: Riñón	4	7	5	0	8	4	4	7	7	0	2	4	52
Córnea	2	4	0	1	3	6	2	5	1	2	4	1	31
Corazón	0	2	0	1	0	0	1	2	0	2	0	0	10
Hígado	0	0	0	0	0	0	0	0	0	0	0	0	0
M. Osea	2	3	2	2	3	3	3	2	2	2	2	2	28
Pulmón	0	0	0	0	0	0	0	0	0	0	0	0	0
<b>ACTIVIDAD AMBULATORIA</b>													
Tratamientos hospital de día	1.321	1.285	1.314	1.217	1.364	1.247	1.226	1.171	1.162	1.350	1.302	1.217	15.176
Enfermos en diálisis hospital	95	88	99	98	109	97	97	102	100	102	94	101	99
Enfermos en hemodiálisis domicilio	0	0	0	0	0	0	0	0	0	0	0	0	0
Enfermos en diálisis peritoneal	3	3	4	4	4	4	3	2	2	2	2	2	3
Enfermos en diálisis C. Concertados	60	56	61	59	61	61	58	54	64	61	61	65	60
Primeras consultas (Hosp.+CEP)	27.895	29.864	31.053	26.200	32.502	30.348	25.437	21.202	26.005	34.490	27.197	23.550	335.743
Consultas sucesivas (Hosp.+CEP)	56.575	57.906	60.593	54.078	65.532	63.959	52.330	39.050	55.518	64.835	58.961	51.516	680.853
<b>EXPLORACIONES</b>													
Ecografías (Hosp.+CEP)	5.211	5.705	6.177	4.659	6.525	5.996	4.977	3.183	4.943	6.162	6.321	4.827	64.686
Mamografías (Hosp.+CEP)	1.519	1.786	1.719	1.292	1.866	1.763	1.370	908	1.611	1.845	1.724	1.105	18.508
T.A.C. (Hosp.+CEP)	1.668	1.587	1.629	1.501	1.794	1.714	1.508	1.386	1.575	1.593	1.765	1.330	19.050
T.A.C. en C. Concertados	0	65	0	94	62	79	73	46	308	638	232	672	2.269
R.N.M. en el hospital	442	410	416	381	448	398	370	384	403	415	481	400	4.948
R.N.M. en C. Concertados	0	0	0	81	49	33	32	55	92	170	236	195	943
Litotricías en el hospital	0	0	0	0	0	0	0	0	0	0	0	0	0
Litotricías en C. Concertados	0	5	0	10	0	6	0	15	0	4	3	4	47

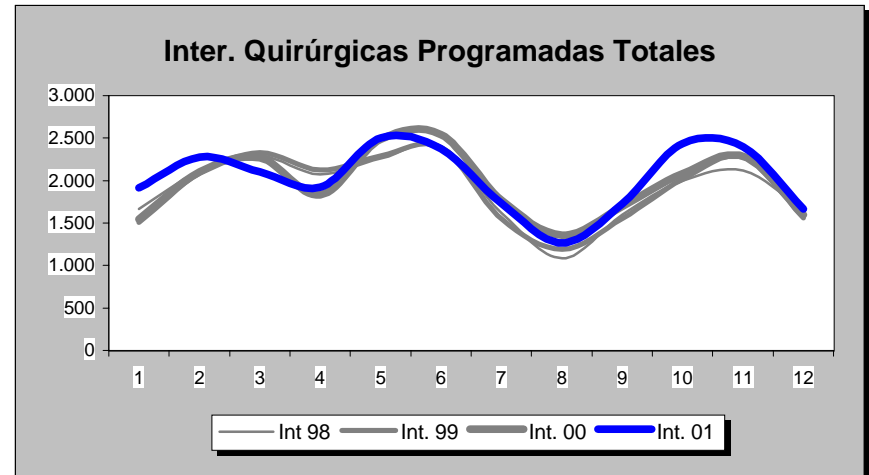
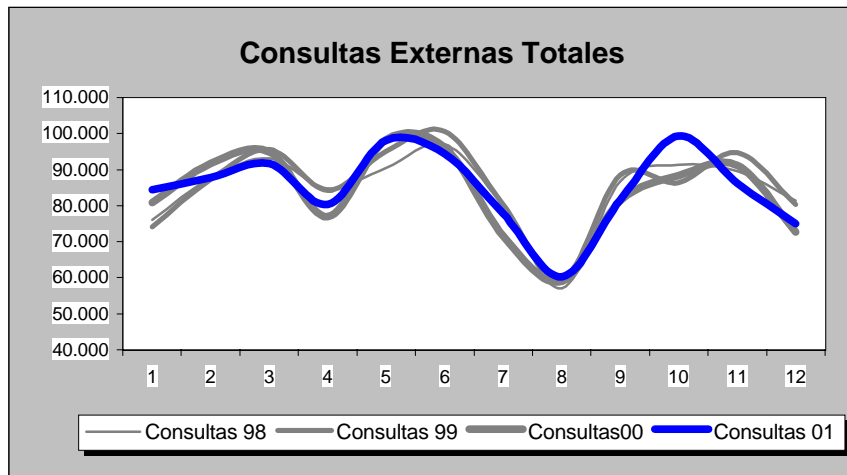
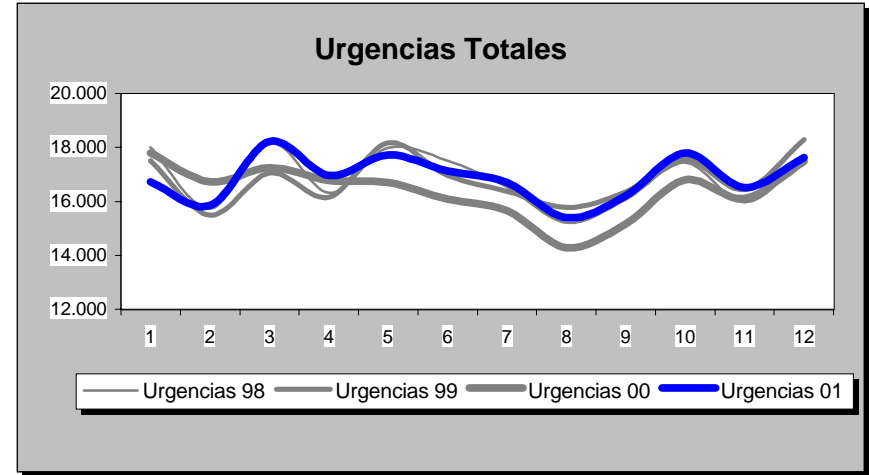
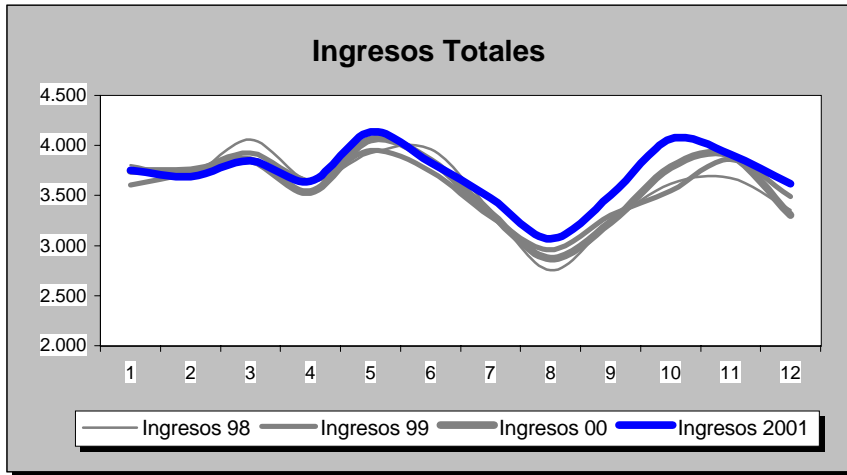

INDICADORES	1.991	1.992	1.993	1.994	1.995	1.996	1.997	1.998	1.999	2.000	2.001
<b>OFERTA/DEMANDA</b>											
Camas instaladas/1000 Hab.	2,66	2,59	2,58	2,58	2,57	2,57	2,59	2,59	2,57	2,56	2,56
Ingresos totales/1000 Hab.	82,53	84,19	83,93	84,36	80,97	84,75	85,04	83,23	83,14	83,43	86,00
Consultas totales/1000 Hab.	1.665,42	1.709,78	1.728,62	1.778,76	1.802,30	1.884,08	1.908,05	1.959,11	1.981,81	1.936,47	1.962,96
Urgencias totales/1000 Hab.	320,36	321,11	345,71	353,06	372,95	376,14	395,38	391,00	390,25	380,09	391,66
Interv. Quirúrgicas totales/1000 Hab.	48,29	52,01	53,30	54,41	47,92	51,21	52,34	53,34	53,85	55,36	57,18
<b>HOSPITALIZACION</b>											
Estancia media	8,90	8,82	8,97	8,51	9,27	8,85	8,78	8,75	8,71	8,62	8,34
Índice de ocupación	80,69	83,84	88,21	82,47	86,19	86,55	86,57	87,07	85,90	85,19	86,17
Índice de rotación	33,09	34,79	35,89	35,37	33,94	35,80	35,99	36,30	35,99	36,15	37,70
% Ingresos programados	47,07	45,23	48,27	50,25	49,61	48,26	43,57	42,78	40,15	39,23	39,72
Índice de mortalidad	3,63	3,75	3,94	3,75	4,04	3,99	4,17	4,05	4,40	3,97	3,96
Índice de necropsias	3,32	2,07	2,02	2,16	1,38	1,83	1,50	1,54	2,13	0,95	0,73
<b>URGENCIAS</b>											
Presión de urgencias	52,93	54,77	51,73	49,75	50,39	51,74	56,43	57,22	59,85	60,77	60,28
% de urgencias ingresadas	13,64	14,36	12,56	11,89	10,94	11,66	12,14	11,62	12,06	12,62	12,54
Urgencias/día	459,10	458,93	495,44	505,97	534,48	537,58	561,00	554,78	553,72	537,82	555,72
Interv. Quir. Urgentes con ingreso/día	13,18	14,19	13,49	13,32	12,69	11,90	12,86	12,04	12,73	12,87	13,30
<b>ACTIVIDAD QUIRURGICA</b>											
Interv. Quir. Programadas con ingreso/día hábil	55,93	58,06	60,92	62,73	56,13	62,68	61,51	63,61	63,86	68,40	64,66
Interv. Quir. Prog./quirófanos Inst./día hábil	2,92	3,00	3,29	3,36	2,74	3,02	3,01	3,13	3,13	3,22	3,32
Partos totales/día	9,27	9,91	9,78	9,54	9,21	9,41	9,93	9,60	9,78	10,32	10,81
% Cesáreas/partos	12,77	14,98	14,88	13,93	12,79	13,39	13,35	13,69	14,85	16,87	16,18
Trasplantes totales	57,00	71,00	81,00	97,00	107,00	117,00	127,00	110,00	111,00	122,00	121,00
<b>ACTIVIDAD AMBULATORIA</b>											
Consultas totales/día hábil	3.570,32	3.665,40	3.705,80	3.813,28	3.863,76	4.039,08	4.049,83	4.158,21	4.206,39	4.110,14	4.166,38
Relación sucesivas/primeras	2,59	2,06	1,98	2,22	2,16	2,19	2,17	2,20	2,13	2,11	2,03
Ecografías totales/día hábil (Hosp.+CEP)	158,26	204,41	201,96	231,14	283,78	359,91	288,21	307,67	314,87	265,89	265,11
Mamografías totales/día hábil (Hosp.+CEP)	32,95	37,09	50,25	47,29	59,97	60,03	63,95	72,42	88,85	78,32	75,85
T.A.C. Totales/día hábil (Hosp.+CEP)	25,89	37,91	46,90	60,94	44,73	46,51	62,34	68,07	67,81	64,88	78,07
R.N.M. Totales/día hábil	0,00	4,57	12,23	14,98	15,02	16,42	16,00	17,45	17,32	17,54	20,28
Litotricias totales/día hábil	0,00	0,00	0,00	0,00	0,00	0,00	0,00	0,00	0,00	0,00	0,00

No se considera, para el cálculo de indicadores, la actividad realizada en Centros Concertados

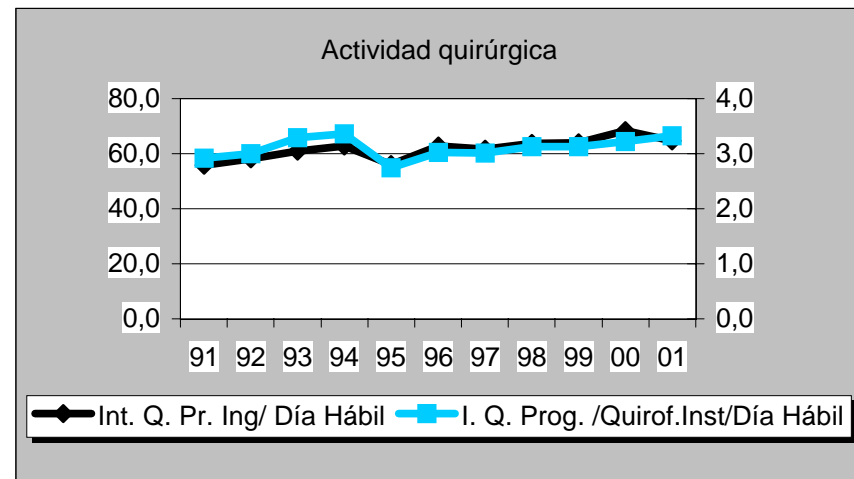
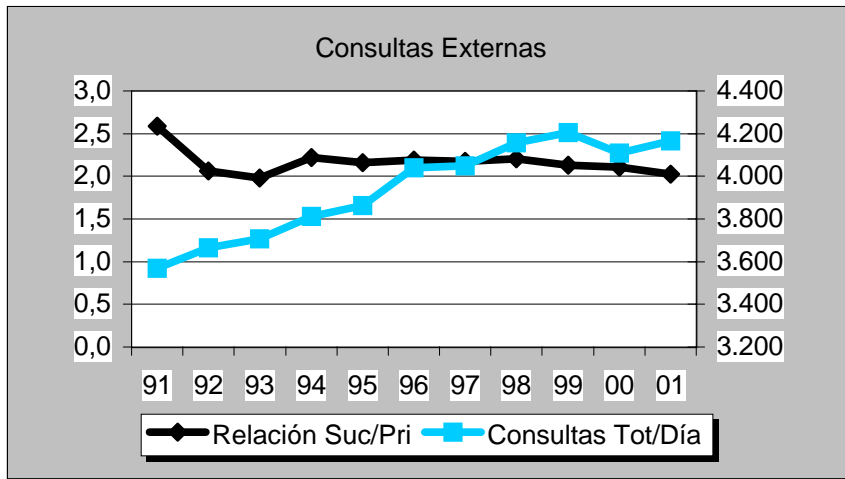
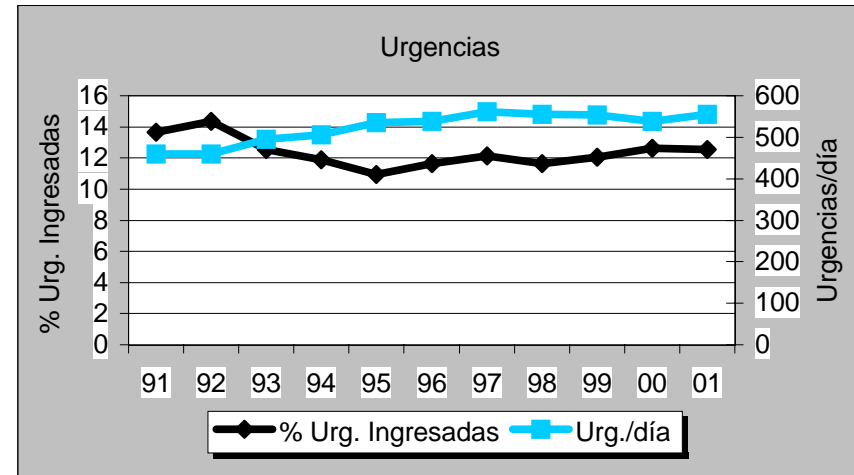
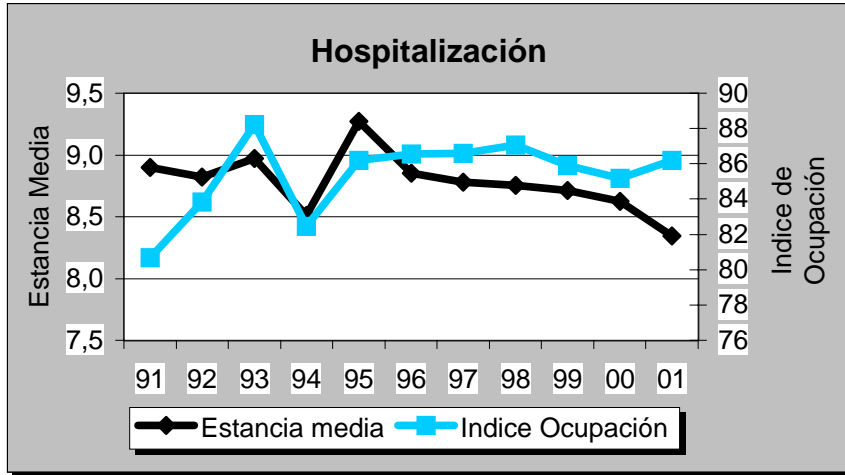





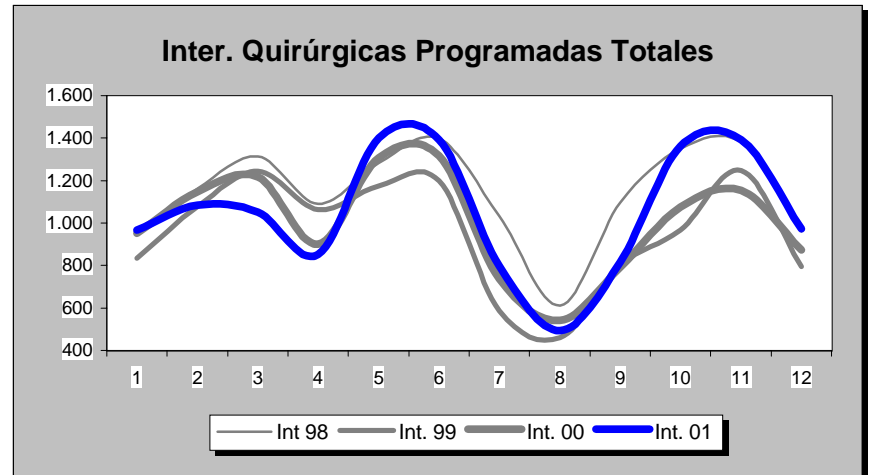
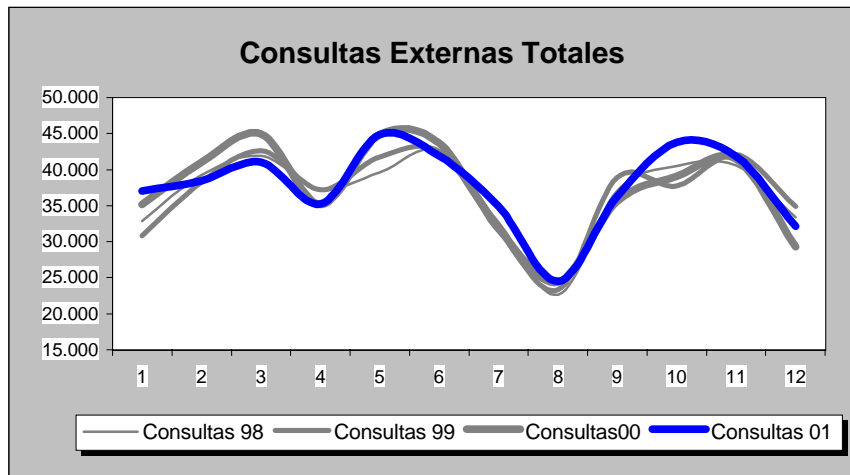
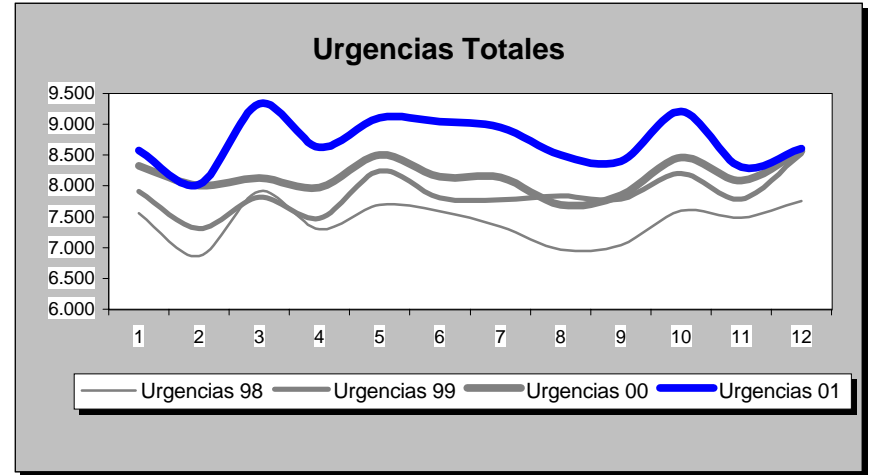
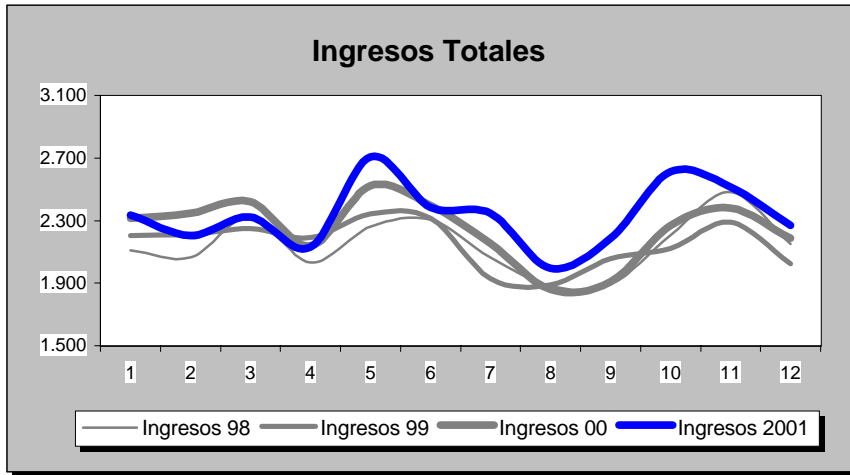

INDICADORES	1.991	1.992	1.993	1.994	1.995	1.996	1.997	1.998	1.999	2.000	2.001
<b>OFERTA/DEMANDA</b>											
Camas instaladas/1000 Hab.	3,43	3,43	3,43	3,43	3,42	3,41	3,41	3,41	3,41	3,41	3,11
Ingresos totales/1000 Hab.	95,03	99,36	97,85	99,76	97,92	102,31	100,32	100,32	100,51	104,70	108,95
Consultas totales/1000 Hab.	1.691,06	1.650,23	1.633,82	1.620,24	1.625,09	1.672,15	1.688,69	1.713,48	1.718,89	1.737,00	1.758,73
Urgencias totales/1000 Hab.	337,00	334,55	330,14	319,28	334,46	336,95	343,67	346,70	367,60	380,96	407,36
Interv. Quirúrgicas totales/1000 Hab.	41,23	42,17	47,84	52,88	53,13	59,04	60,48	62,29	54,45	56,42	59,82
<b>HOSPITALIZACION</b>											
Estancia media	9,92	9,45	9,74	9,58	10,21	9,09	8,76	8,62	9,08	9,02	8,91
Índice de ocupación	75,85	75,86	77,65	78,13	82,71	79,06	83,26	83,03	88,39	87,81	89,24
Índice de rotación	27,92	29,39	29,10	29,78	29,58	31,85	34,68	35,16	35,54	35,62	36,57
% Ingresos programados	43,16	39,24	43,33	48,71	46,17	47,39	46,69	47,54	42,43	43,69	41,10
Índice de mortalidad	4,76	3,96	4,75	4,38	4,85	4,69	4,69	4,99	5,47	4,88	4,40
Índice de necropsias	4,71	3,27	1,26	2,10	1,53	1,22	0,69	0,51	0,81	1,31	1,91
<b>URGENCIAS</b>											
Presión de urgencias	56,84	60,76	56,67	51,29	53,83	52,61	53,31	52,46	57,57	56,31	58,90
% de urgencias ingresadas	16,03	18,05	16,80	16,03	15,20	15,44	15,66	14,77	15,27	14,78	14,54
Urgencias/día	237,25	234,89	232,42	224,78	235,47	236,57	241,97	244,11	258,82	267,49	286,81
Interv. Quir. Urgentes con ingreso/día	5,99	5,75	5,86	5,88	5,86	5,62	5,71	6,09	6,53	6,31	7,10
<b>ACTIVIDAD QUIRURGICA</b>											
Interv. Quir. Programadas con ingreso/día hábil	26,36	26,77	26,70	27,77	26,36	29,97	30,25	29,34	27,54	29,77	31,23
Interv. Quir. Prog./quirófanos Inst./día hábil	1,89	1,96	2,27	2,87	2,90	3,30	3,39	3,56	2,61	2,74	2,86
Partos totales/día	5,15	4,51	4,17	4,22	4,31	4,19	4,07	3,92	4,39	4,55	5,15
% Cesáreas/partos	11,45	10,78	13,92	12,79	12,58	17,23	14,59	16,41	19,41	17,24	21,17
Trasplantes totales	22,00	36,00	54,00	48,00	22,00	70,00	77,00	61,00	111,00	94,00	102,00
<b>ACTIVIDAD AMBULATORIA</b>											
Consultas totales/día hábil	1.780,92	1.737,91	1.720,63	1.706,33	1.711,44	1.761,00	1.778,58	1.804,69	1.810,39	1.829,46	1.852,35
Relación sucesivas/primeras	3,43	3,05	2,59	2,34	2,10	1,90	2,08	2,06	2,10	2,14	1,94
Ecografías totales/día hábil (Hosp.+CEP)	100,76	106,43	117,13	130,35	134,37	148,95	109,03	108,41	104,61	107,25	109,84
Mamografías totales/día hábil (Hosp.+CEP)	18,96	17,50	21,30	25,61	29,30	32,07	34,87	37,29	38,28	42,75	56,09
T.A.C. Totales/día hábil (Hosp.+CEP)	23,40	25,61	26,05	25,75	24,27	24,86	50,12	47,31	47,77	50,65	40,41
R.N.I.M. Totales/día hábil	0,00	0,00	0,00	0,00	0,00	0,00	0,00	5,65	12,59	12,85	19,15
Litotricias totales/día hábil	0,76	5,93	6,34	5,92	5,47	5,59	5,45	5,26	5,31	5,55	5,50

No se considera, para el cálculo de indicadores, la actividad realizada en Centros Concertados

## H. CL. UNIVERSITARIO (ZA)

## Evolución de Indicadores 1.991 - 2.001

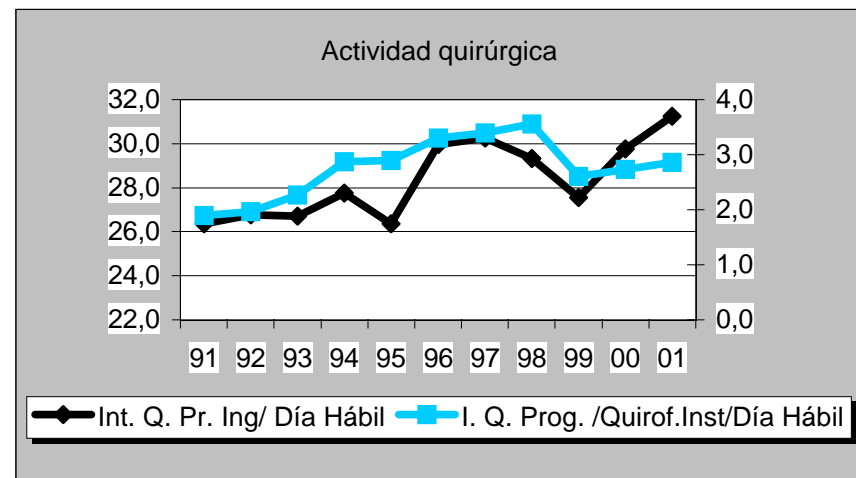
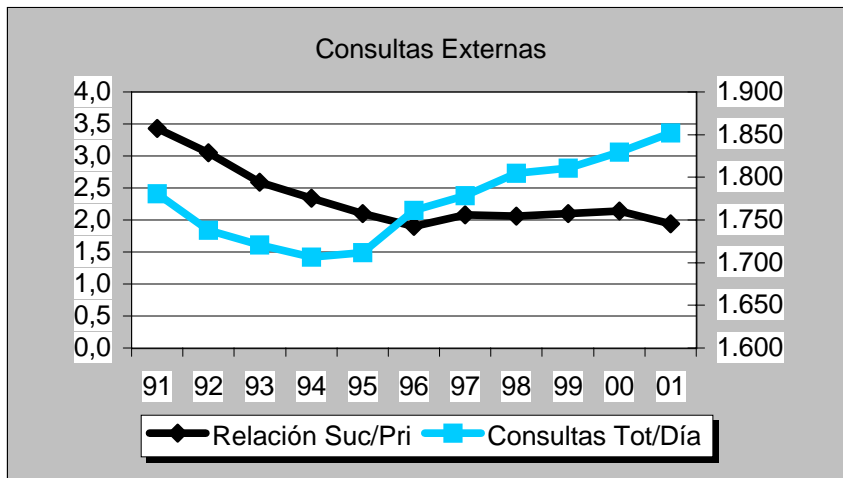
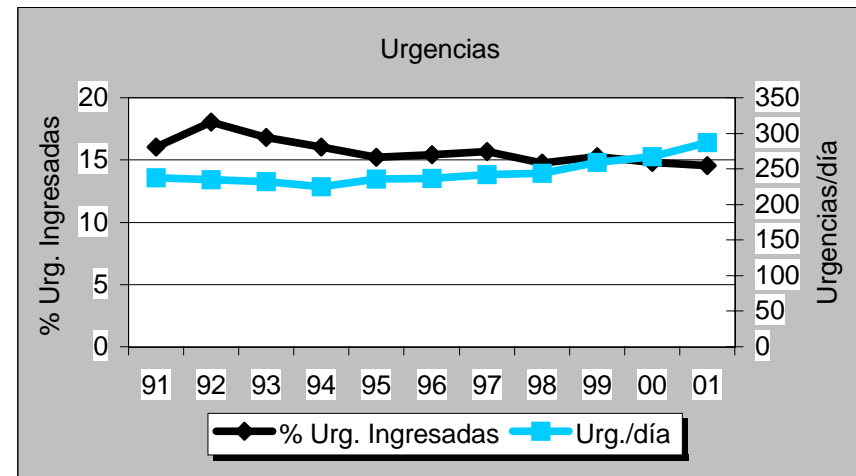
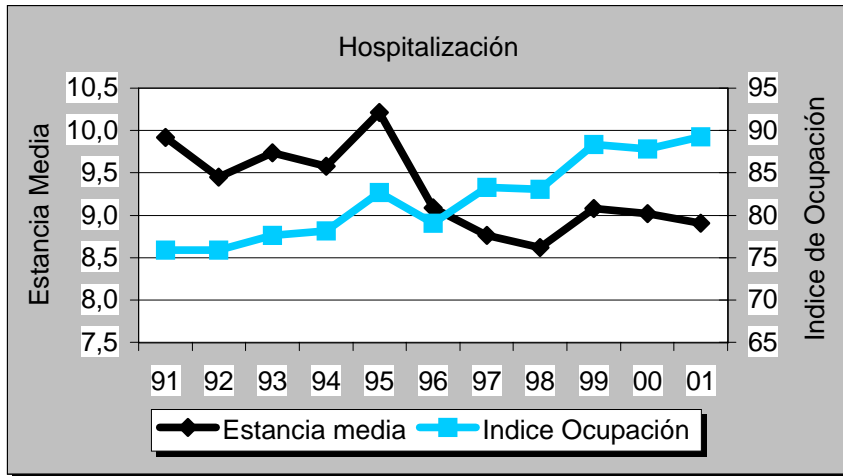



**H. DE CALATAYUD**

**Evolución de Actividad Mensual 1.998 - 2.001**

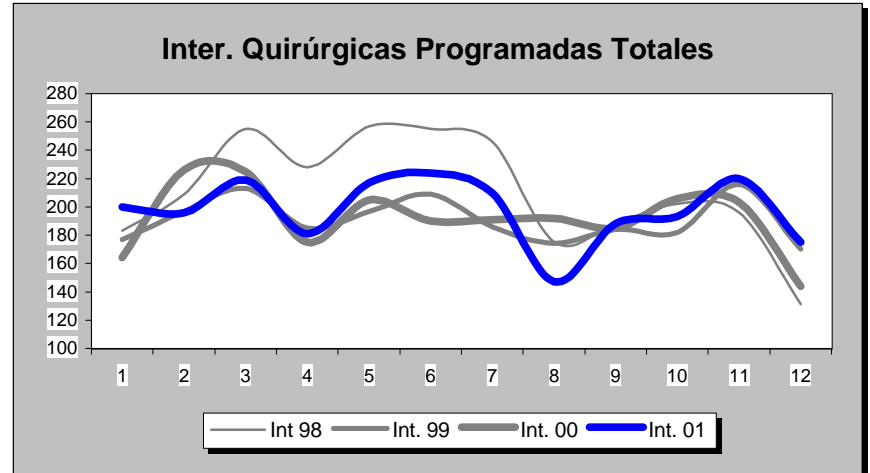
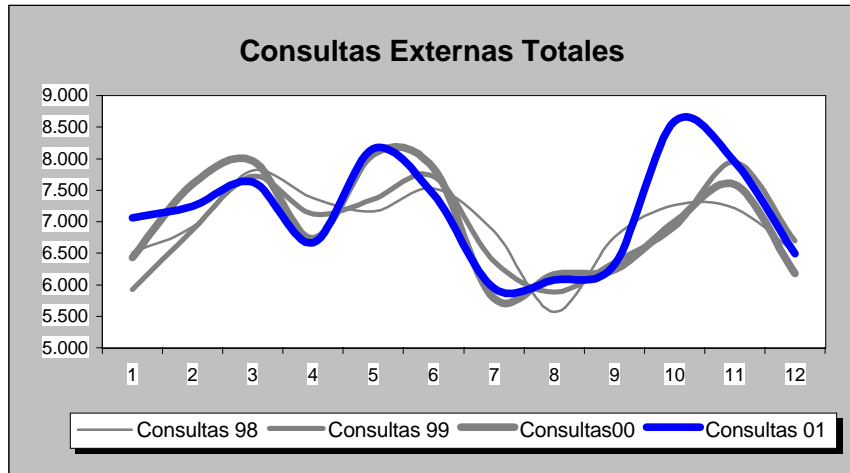
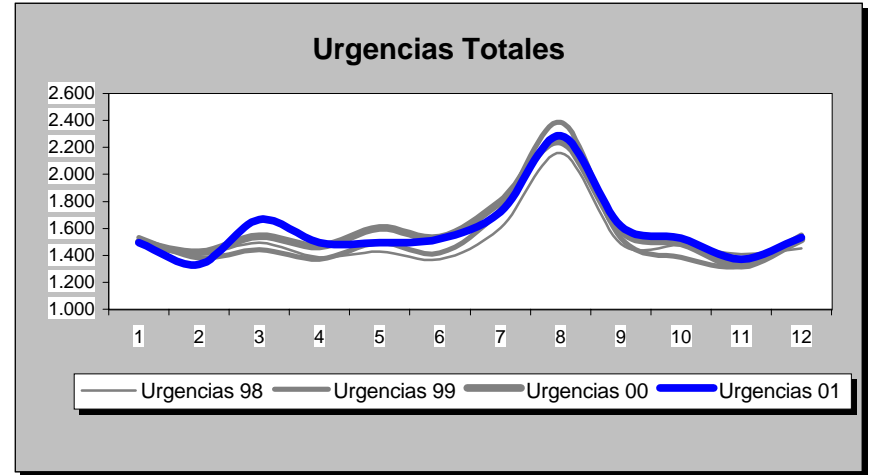
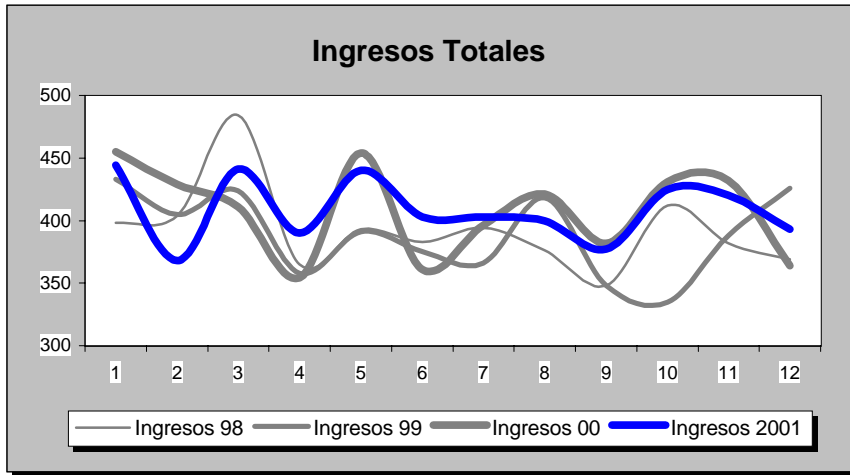

INDICADORES	1.991	1.992	1.993	1.994	1.995	1.996	1.997	1.998	1.999	2.000	2.001
<b>OFERTA/DEMANDA</b>											
Camas instaladas/1000 Hab.	2,79	2,79	2,79	2,79	2,79	2,79	2,90	2,90	2,90	2,90	2,90
Ingresos totales/1000 Hab.	70,10	69,46	71,34	73,27	75,43	80,46	84,17	83,28	82,56	86,50	86,75
Consultas totales/1000 Hab.	1.253,73	1.204,91	1.150,75	1.262,09	1.277,88	1.382,67	1.467,00	1.476,43	1.465,83	1.478,60	1.513,61
Urgencias totales/1000 Hab.	218,63	221,54	250,96	266,22	282,89	299,52	325,31	321,29	327,89	336,38	337,16
Interv. Quirúrgicas totales/1000 Hab.	39,48	40,72	40,39	41,26	33,78	47,71	53,83	54,77	50,20	50,54	52,29
<b>HOSPITALIZACION</b>											
Estancia media	7,67	7,49	7,41	7,05	7,49	6,53	6,56	6,59	6,17	6,17	6,18
Indice de ocupación	66,08	64,48	69,80	68,19	74,59	69,12	70,05	69,67	64,67	67,54	68,07
Indice de rotación	31,45	31,52	34,37	35,30	36,34	38,76	39,00	38,59	38,25	40,08	40,20
% Ingresos programados	34,05	30,74	28,95	28,43	30,34	34,57	28,48	25,62	24,02	23,95	25,29
Indice de mortalidad	4,10	3,16	4,13	3,44	4,69	4,23	4,33	4,50	4,11	4,46	4,32
Indice de necropsias	1,06	0,68	0,49	3,64	0,43	1,85	2,24	2,20	0,98	3,46	0,00
<b>URGENCIAS</b>											
Presión de urgencias	65,95	69,26	71,05	71,57	69,66	65,43	71,52	74,38	75,98	76,05	74,71
% de urgencias ingresadas	21,15	21,71	20,20	19,70	17,60	17,55	18,50	19,24	19,08	19,09	17,12
Urgencias/día	35,20	35,57	40,41	42,87	45,55	48,10	50,38	49,76	50,78	51,96	52,22
Interv. Quir. Urgentes con ingreso/día	0,81	0,86	1,04	0,92	0,00	1,14	1,31	1,30	1,14	1,09	1,16
<b>ACTIVIDAD QUIRURGICA</b>											
Interv. Quir. Programadas con ingreso/día hábil	5,47	5,16	5,15	5,16	4,86	5,65	5,89	5,36	4,93	5,45	5,36
Interv. Quir. Prog./quirófanos Inst./día hábil	1,34	1,35	1,30	1,36	1,36	1,56	2,51	2,59	2,35	2,36	2,43
Partos totales/día	0,88	0,99	0,88	0,98	0,84	0,75	0,83	0,85	0,84	0,82	0,80
% Cesáreas/partos	15,22	16,62	19,81	16,16	17,59	19,34	17,88	23,15	16,67	15,72	21,92
Trasplantes totales	0,00	0,00	0,00	0,00	0,00	0,00	0,00	0,00	0,00	0,00	0,00
<b>ACTIVIDAD AMBULATORIA</b>											
Consultas totales/día hábil	301,98	290,22	277,18	303,99	307,80	333,04	339,88	342,07	339,61	342,57	350,68
Relación sucesivas/primeras	2,48	2,61	2,54	2,45	2,27	1,83	1,88	1,86	1,73	1,65	1,56
Ecografías totales/día hábil (Hosp.+CEP)	20,28	20,83	22,01	22,19	20,67	31,05	27,22	31,09	31,41	34,53	35,97
Mamografías totales/día hábil (Hosp.+CEP)	0,00	0,00	0,00	0,00	1,91	3,31	4,20	5,42	6,50	7,66	8,83
T.A.C. Totales/día hábil (Hosp.+CEP)	0,00	0,00	0,00	0,00	0,00	0,00	0,00	0,00	0,00	0,00	3,99
R.N.M. Totales/día hábil	0,00	0,00	0,00	0,00	0,00	0,00	0,00	0,00	0,00	0,00	0,00
Litotricias totales/día hábil	0,00	0,00	0,00	0,00	0,00	0,00	0,00	0,00	0,00	0,00	0,00

No se considera, para el cálculo de indicadores, la actividad realizada en Centros Concertados

# H. DE CALATAYUD

## Evolución de Indicadores 1.991 - 2.001

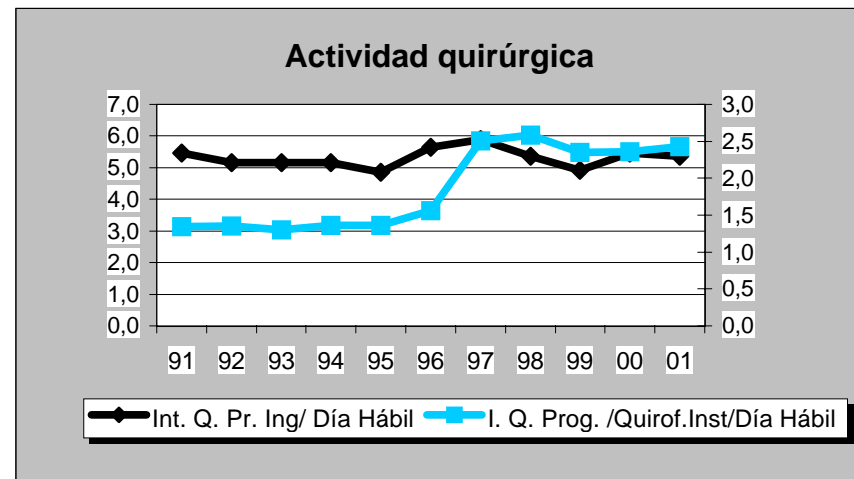
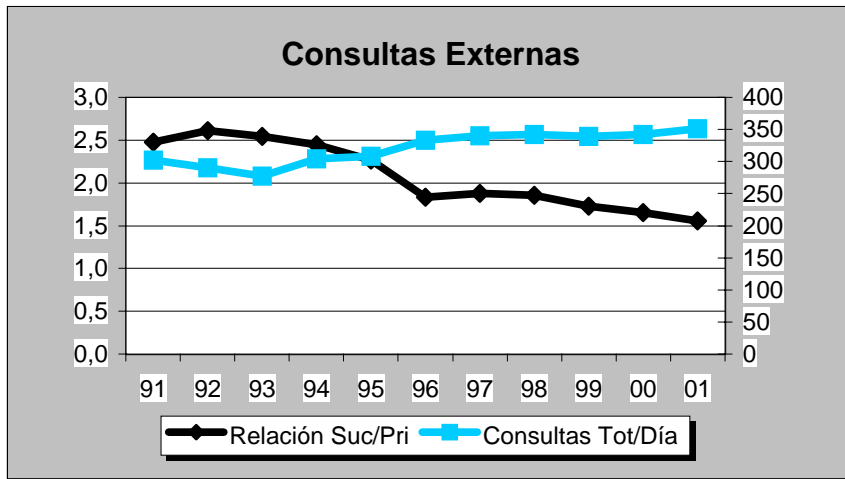
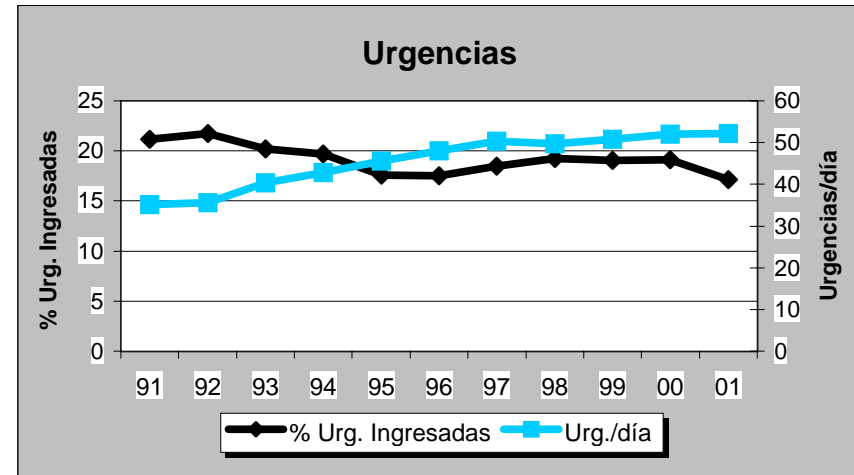
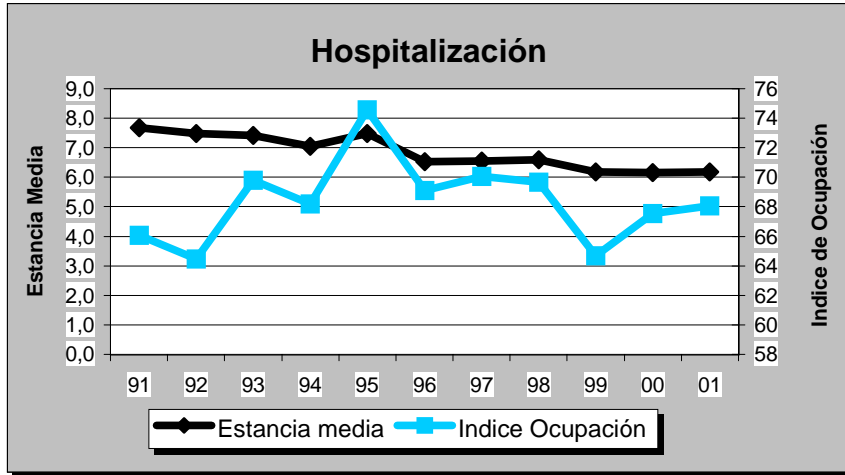





# H. SAN JORGE

## Evolución de Actividad Mensual 1.998 - 2.001

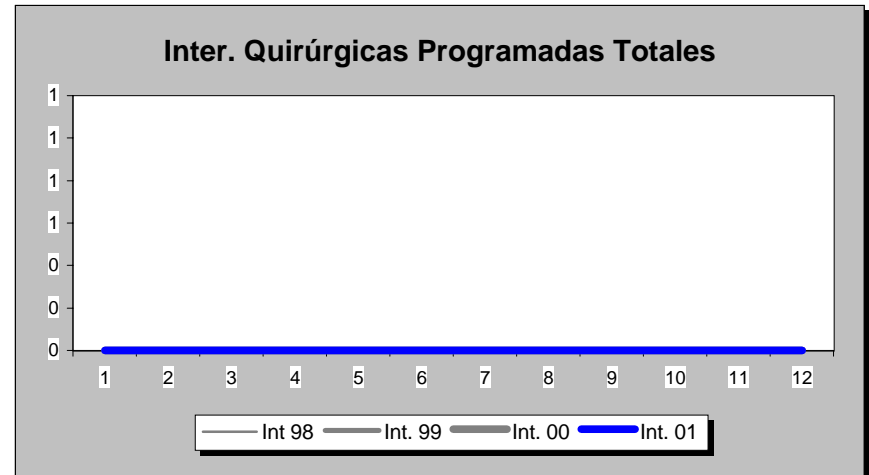
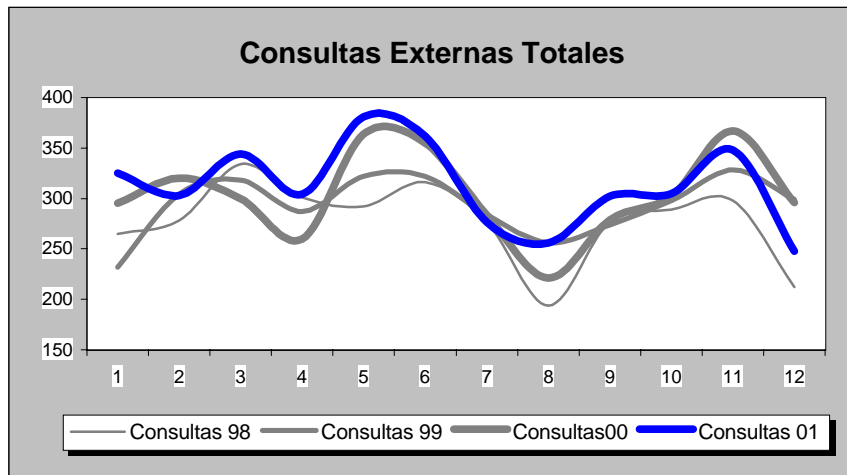
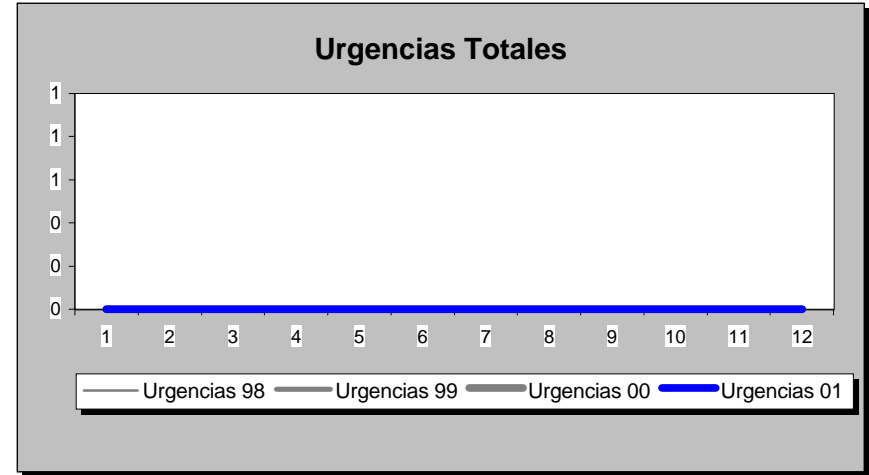
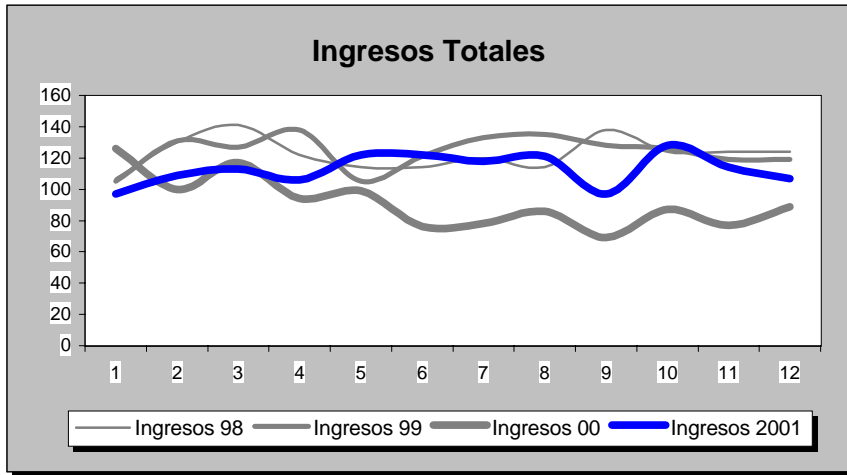

INDICADORES	1.991	1.992	1.993	1.994	1.995	1.996	1.997	1.998	1.999	2.000	2.001
<b>OFERTA/DEMANDA</b>											
Camas instaladas/1000 Hab.											
Ingresos totales/1000 Hab.											
Consultas totales/1000 Hab.											
Urgencias totales/1000 Hab.											
Interv. Quirúrgicas totales/1000 Hab.											
<b>HOSPITALIZACION</b>											
Estandar media	21,21	22,19	20,30	18,80	19,28	19,70	16,91	14,78	14,76	15,04	14,35
Indice de ocupación	82,78	86,68	81,43	79,45	82,78	85,50	81,21	85,14	85,92	64,47	76,04
Indice de rotación	14,24	14,30	14,64	15,43	15,67	15,89	17,53	21,03	21,24	15,69	19,34
% Ingresos programados	89,27	90,91	87,22	87,41	65,45	61,42	45,88	34,24	31,20	37,98	32,64
Indice de mortalidad	28,28	21,78	26,73	23,43	25,71	20,68	22,41	21,54	23,54	23,77	21,20
Indice de necropsias	0,00	0,00	0,00	0,00	0,00	0,00	0,00	0,00	0,00	0,00	0,00
<b>URGENCIAS</b>											
Presión de urgencias	10,73	9,09	12,78	12,59	34,55	38,58	54,12	65,76	68,80	62,02	67,36
% de urgencias ingresadas	0,00	0,00	0,00	0,00	0,00	0,00	0,00	0,00	0,00	0,00	0,00
Urgencias/día	0,00	0,00	0,00	0,00	0,00	0,00	0,00	0,00	0,00	0,00	0,00
Interv. Quir. Urgentes con ingreso/día											
<b>ACTIVIDAD QUIRURGICA</b>											
Interv. Quir. Programadas con ingreso/día hábil	0,00	0,00	0,00	0,00	0,00	0,00	0,00	0,00	0,00	0,00	0,00
Interv. Quir. Prog./quirófanos Inst./día hábil	0,00	0,00	0,00	0,00	0,00	0,00	0,00	0,00	0,00	0,00	0,00
Partos totales/día	0,00	0,00	0,00	0,00	0,00	0,00	0,00	0,00	0,00	0,00	0,00
% Cesáreas/partos											
Trasplantes totales	0,00	0,00	0,00	0,00	0,00	0,00	0,00	0,00	0,00	0,00	0,00
<b>ACTIVIDAD AMBULATORIA</b>											
Consultas totales/día hábil	10,37	17,55	20,18	13,78	14,29	13,93	13,59	13,66	14,44	14,93	15,39
Relación sucesivas/primeras	9,95	7,89	8,24	6,14	5,78	5,06	4,60	4,58	3,89	3,58	3,24
Ecografías totales/día hábil (Hosp.+CEP)	3,55	12,17	11,89	10,43	11,83	17,41	15,70	13,34	16,56	14,88	13,74
Mamografías totales/día hábil (Hosp.+CEP)	0,00	0,00	0,00	0,00	0,00	0,00	0,00	0,00	0,00	0,00	0,00
T.A.C. Totales/día hábil (Hosp.+CEP)	0,00	0,00	0,00	0,00	0,00	0,00	0,00	0,00	0,00	0,00	0,00
R.N.M. Totales/día hábil	0,00	0,00	0,00	0,00	0,00	0,00	0,00	0,00	0,00	0,00	0,00
Litotricias totales/día hábil	0,00	0,00	0,00	0,00	0,00	0,00	0,00	0,00	0,00	0,00	0,00

No se considera, para el cálculo de indicadores, la actividad realizada en Centros Concertados

## H. SAN JORGE

## Evolución de Indicadores 1.991 - 2.001

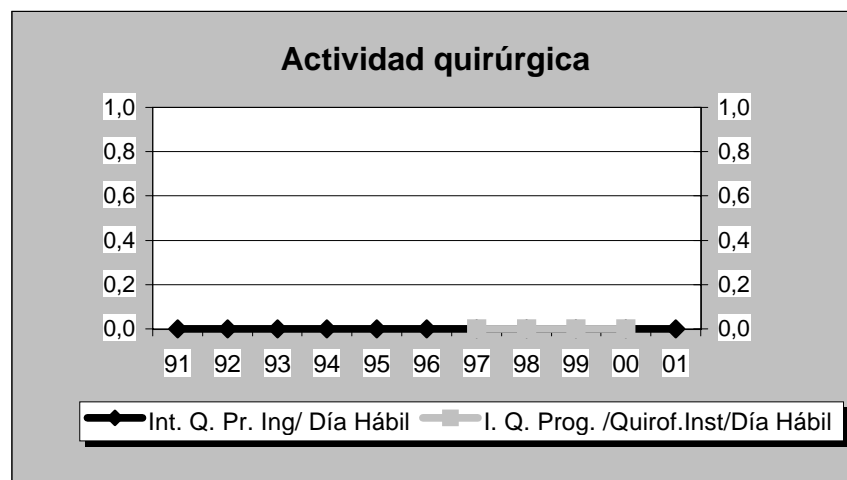
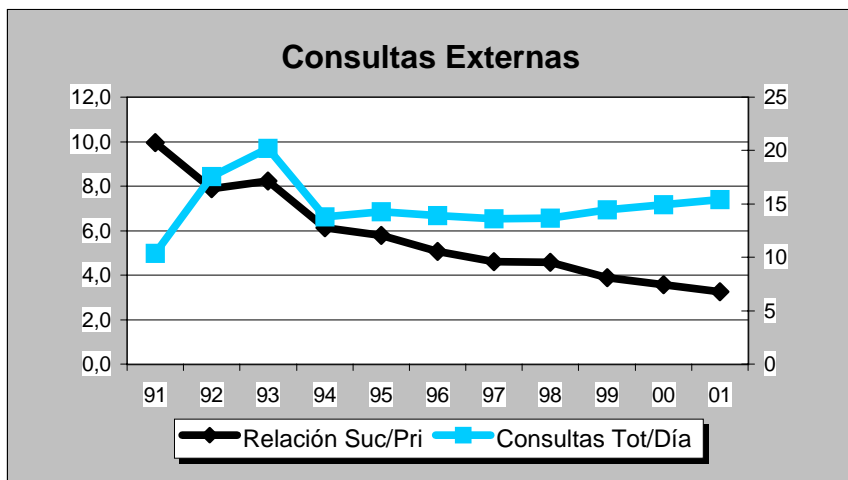
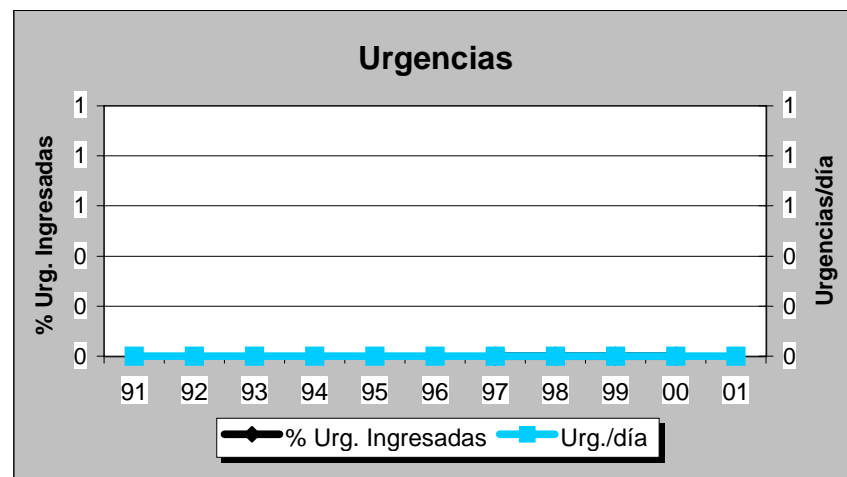
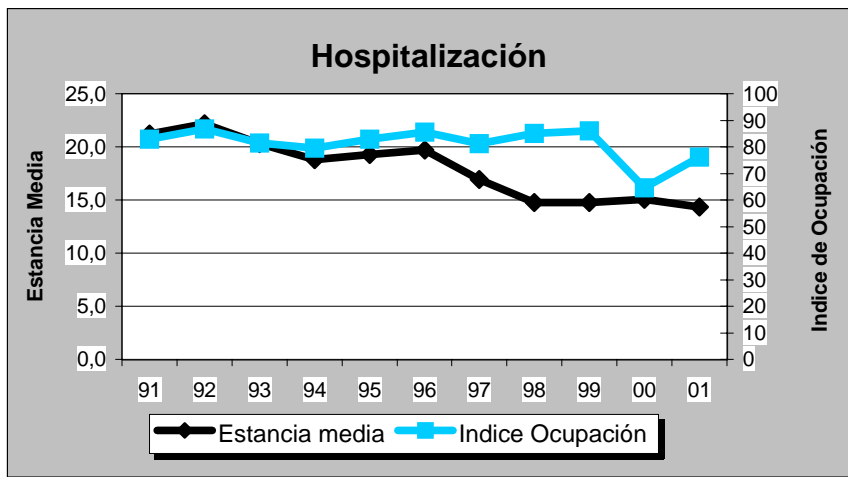



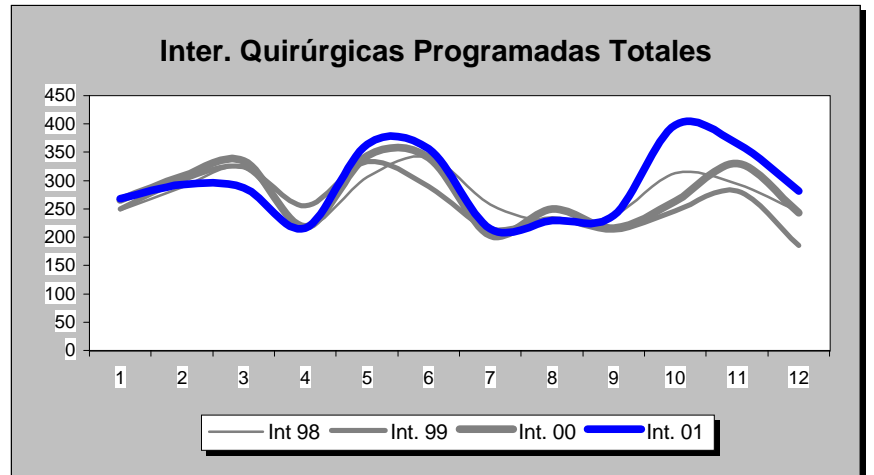
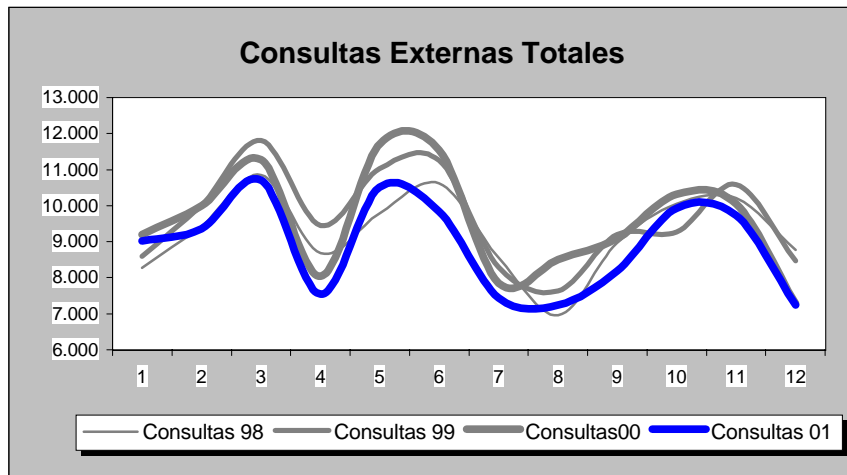
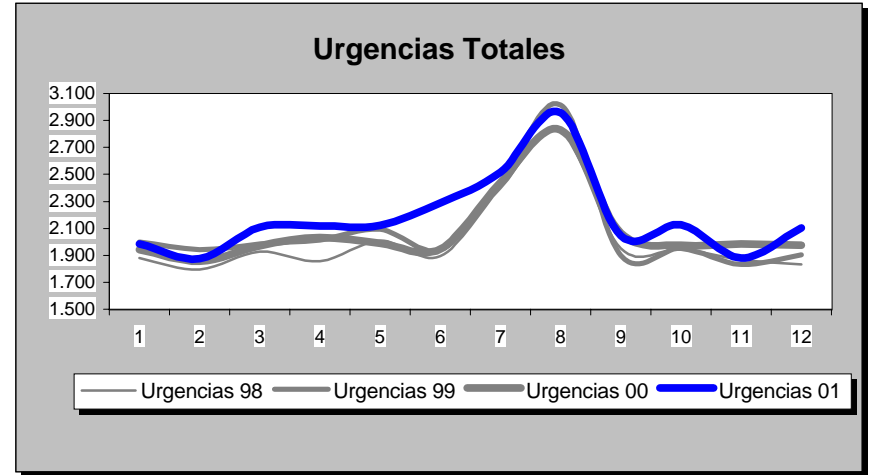
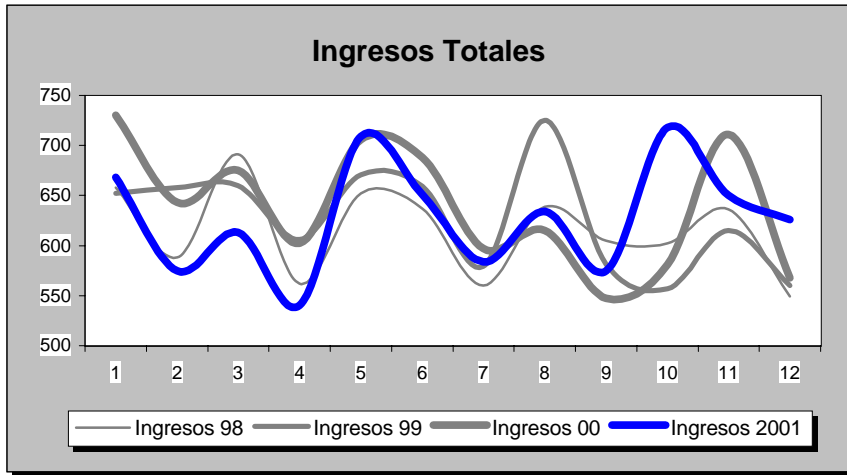

INDICADORES	1.991	1.992	1.993	1.994	1.995	1.996	1.997	1.998	1.999	2.000	2.001
<b>OFERTA/DEMANDA</b>											
Camas instaladas/1000 Hab.	2,45	2,59	3,00	3,09	3,09	3,09	3,18	3,18	3,18	3,18	3,18
Ingresos totales/1000 Hab.	81,18	82,97	89,91	86,61	88,24	88,34	95,93	94,73	96,57	98,37	96,83
Consultas totales/1000 Hab.	1.242,06	1.163,31	1.237,01	1.306,68	1.207,31	1.305,93	1.355,52	1.426,78	1.483,86	1.474,46	1.370,69
Urgencias totales/1000 Hab.	271,90	227,58	259,83	267,32	270,71	289,90	307,39	310,29	321,06	321,02	335,33
Interv. Quirúrgicas totales/1000 Hab.	42,55	44,03	45,21	45,16	42,18	48,50	55,75	56,62	55,52	56,68	60,62
<b>HOSPITALIZACION</b>											
Estancia media	8,78	8,56	7,98	7,74	7,83	7,04	7,09	6,85	6,50	6,54	6,55
Índice de ocupación	79,65	74,96	75,91	71,94	74,18	66,30	71,54	68,56	66,37	70,27	69,99
Índice de rotación	33,11	32,05	34,73	33,93	34,57	34,45	36,81	36,53	37,24	39,35	39,00
% Ingresos programados	53,48	30,26	33,81	37,02	37,07	39,66	41,32	41,81	42,67	37,69	35,42
Índice de mortalidad	2,74	3,32	3,46	3,48	3,34	3,80	3,40	3,75	4,15	3,22	3,77
Índice de necropsias	0,00	4,84	1,74	1,46	1,87	2,33	1,06	0,64	0,87	0,38	1,02
<b>URGENCIAS</b>											
Presión de urgencias	46,52	69,74	66,19	62,98	62,93	60,34	58,68	58,19	57,33	62,31	64,58
% de urgencias ingresadas	17,82	25,43	22,90	20,40	20,51	18,39	18,31	17,77	17,25	16,66	15,52
Urgencias/día	46,64	49,95	57,19	58,84	59,58	63,63	65,60	66,22	68,52	68,33	71,57
Interv. Quir. Urgentes con ingreso/día	1,82	2,24	2,60	2,54	2,91	2,85	2,75	2,54	2,83	2,63	2,71
<b>ACTIVIDAD QUIRURGICA</b>											
Interv. Quir. Programadas con ingreso/día hábil	5,99	6,30	7,34	6,83	5,98	6,93	8,09	8,32	8,50	8,41	8,53
Interv. Quir. Prog./quirófanos Inst./día hábil	2,41	2,48	2,63	2,61	1,27	1,58	1,98	2,25	2,14	2,72	2,88
Partos totales/día	1,85	1,83	1,82	1,80	1,67	1,51	1,63	1,46	1,45	1,71	1,46
% Cesáreas/partos	16,77	16,87	13,12	15,50	15,93	17,21	17,51	20,97	22,35	22,01	22,85
Trasplantes totales	0,00	0,00	0,00	0,00	0,00	0,00	0,00	0,00	0,00	0,00	0,00
<b>ACTIVIDAD AMBULATORIA</b>											
Consultas totales/día hábil	408,95	383,02	407,29	430,23	397,51	429,98	432,76	455,51	473,73	470,73	437,60
Relación sucesivas/primeras	3,22	2,86	3,13	3,11	1,95	1,85	2,08	2,72	2,72	2,82	2,57
Ecografías totales/día hábil (Hosp.+CEP)	43,69	47,84	51,20	50,75	20,95	52,27	20,99	21,52	22,19	21,68	23,68
Mamografías totales/día hábil (Hosp.+CEP)	1,18	3,02	3,32	2,36	5,06	5,77	7,57	9,84	11,26	10,07	8,65
T.A.C. Totales/día hábil (Hosp.+CEP)	0,00	6,73	9,71	11,15	12,76	12,57	17,23	18,07	15,26	12,50	17,55
R.N.M. Totales/día hábil	0,00	0,00	0,00	0,00	0,00	0,00	0,00	0,00	0,00	0,00	0,00
Litotricias totales/día hábil	0,00	0,00	0,00	0,00	0,00	0,00	0,00	0,00	0,00	0,00	0,00

No se considera, para el cálculo de indicadores, la actividad realizada en Centros Concertados

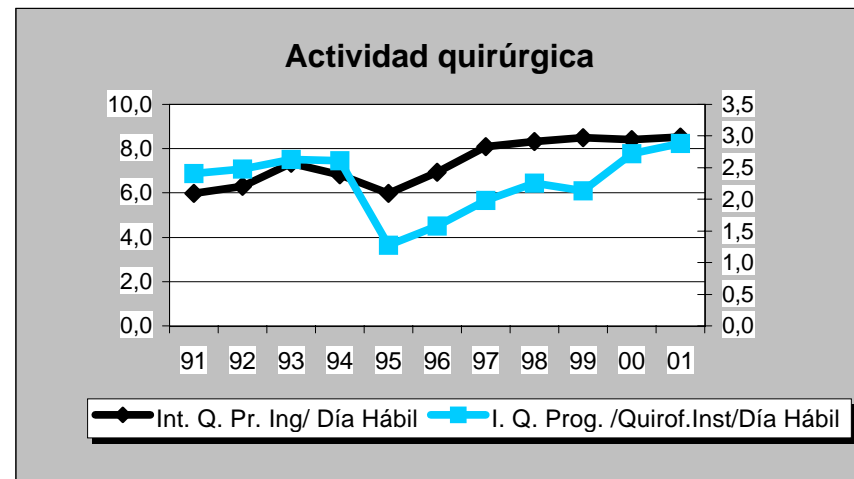
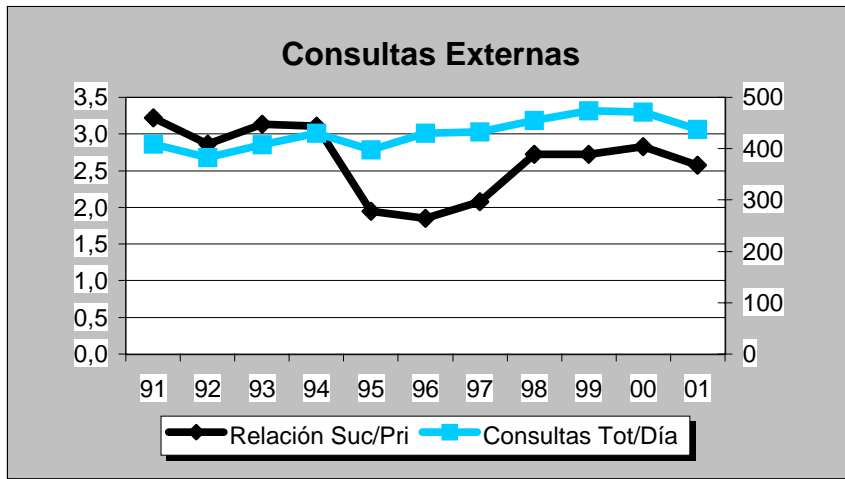
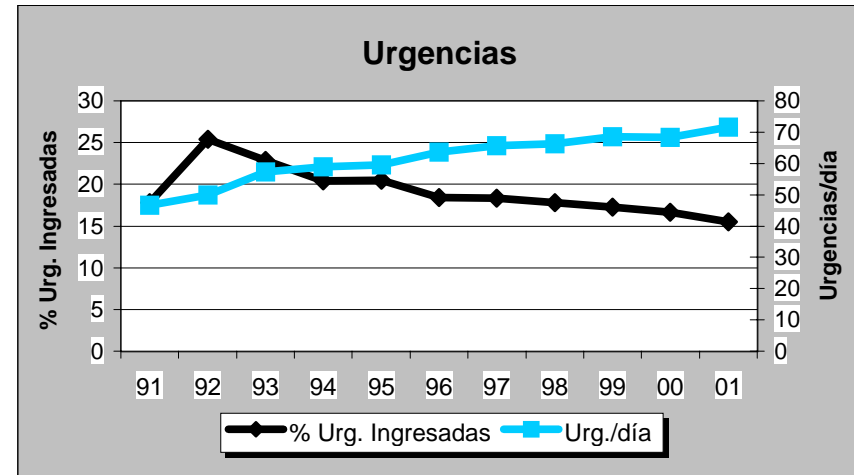
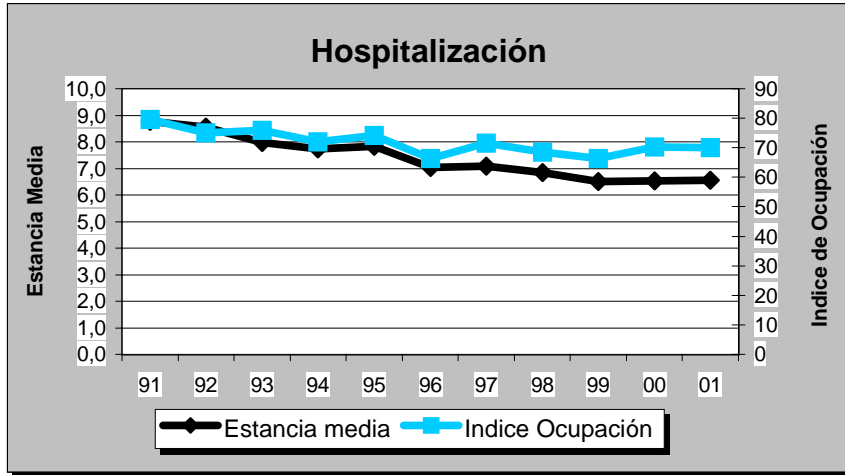





**H. DE ALCAÑIZ**

**Evolución de Actividad Mensual 1.998 - 2.001**

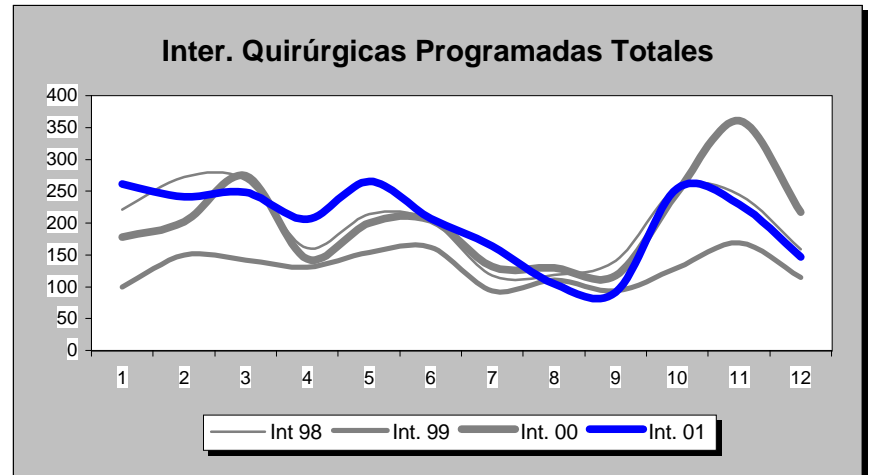
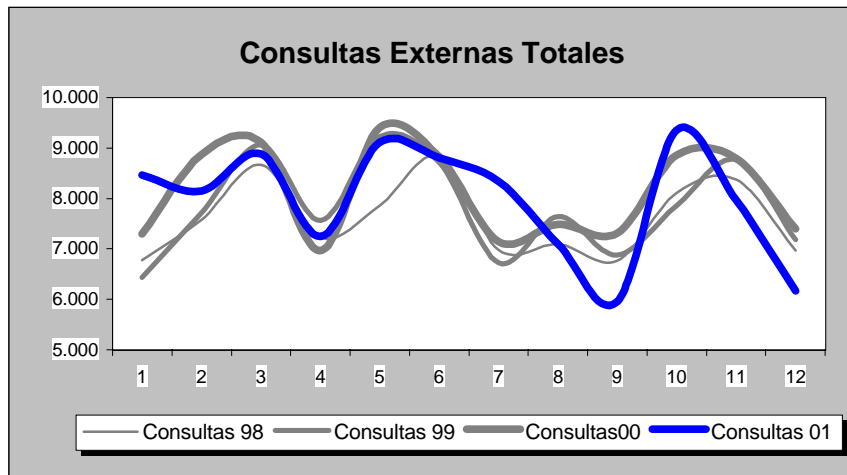
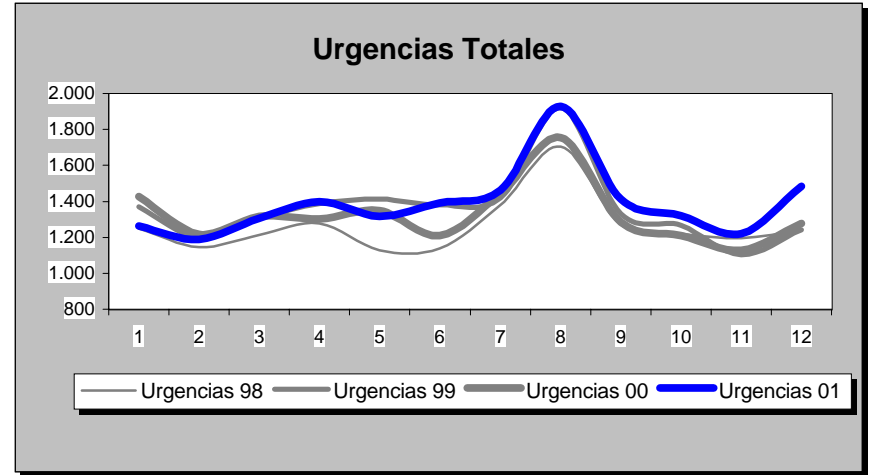
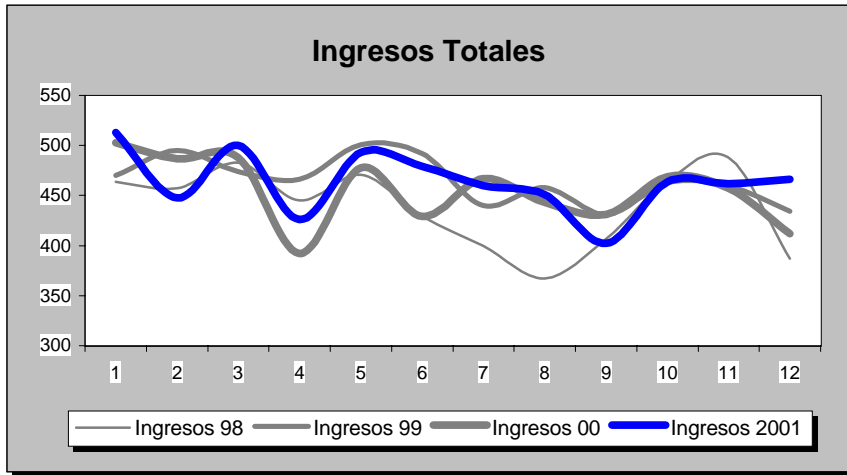

INDICADORES	1.991	1.992	1.993	1.994	1.995	1.996	1.997	1.998	1.999	2.000	2.001
<b>OFERTA/DEMANDA</b>											
Camas instaladas/1000 Hab.	1,45	0,81	1,09	2,11	2,51	2,51	2,18	2,17	2,14	2,14	2,14
Ingresos totales/1000 Hab.	49,82	43,37	51,57	61,88	68,70	70,74	69,43	72,50	76,91	75,16	76,65
Consultas totales/1000 Hab.	834,81	920,58	1.045,15	1.155,82	1.185,90	1.258,08	1.194,18	1.256,43	1.291,83	1.342,74	1.316,02
Urgencias totales/1000 Hab.	136,50	154,33	165,05	168,68	194,19	216,98	202,47	208,82	224,99	219,33	229,91
Interv. Quirúrgicas totales/1000 Hab.	27,37	25,18	33,05	41,93	46,10	57,96	48,96	44,47	31,99	42,11	41,35
<b>HOSPITALIZACION</b>											
Estancia media	7,51	6,29	6,26	6,77	6,84	6,88	6,57	6,23	6,33	5,91	5,75
Indice de ocupación	80,66	92,89	87,57	74,10	69,52	71,71	75,70	74,89	77,47	70,44	70,12
Indice de rotación	39,19	54,07	51,07	39,95	37,10	38,16	42,03	43,86	44,66	43,65	44,51
% Ingresos programados	37,27	28,15	33,67	51,85	46,03	47,16	47,22	46,36	44,76	46,55	42,90
Indice de mortalidad	2,51	2,16	1,78	2,56	2,93	2,89	3,06	3,29	3,15	3,59	3,54
Indice de necropsias	0,00	0,00	0,00	0,00	0,00	0,00	0,00	0,00	2,08	0,45	0,00
<b>URGENCIAS</b>											
Presión de urgencias	62,73	71,85	66,33	48,15	53,97	52,84	52,78	53,64	55,24	53,45	57,10
% de urgencias ingresadas	22,90	20,19	20,72	17,66	19,09	17,23	18,10	18,62	18,88	18,31	18,63
Urgencias/día	23,58	26,59	28,52	29,14	33,55	37,39	40,27	41,53	44,75	43,50	45,73
Interv. Quir. Urgentes con ingreso/día	1,14	0,93	0,78	0,91	0,98	1,13	0,96	1,23	1,20	1,28	1,35
<b>ACTIVIDAD QUIRURGICA</b>											
Interv. Quir. Programadas con ingreso/día hábil	2,01	2,41	3,03	4,14	4,32	4,64	5,24	5,44	6,09	6,03	6,47
Interv. Quir. Prog./quirófanos Inst./día hábil	2,44	1,52	2,36	2,77	2,89	3,91	3,96	3,24	2,12	3,29	3,30
Partos totales/día	0,98	1,01	1,08	1,05	0,93	1,03	1,07	1,04	1,07	1,06	1,08
% Cesáreas/partos	9,78	10,00	13,45	10,94	9,38	12,43	9,74	12,14	8,72	12,63	13,23
Trasplantes totales	0,00	0,00	0,00	0,00	0,00	0,00	0,00	0,00	0,00	0,00	0,00
<b>ACTIVIDAD AMBULATORIA</b>											
Consultas totales/día hábil	215,75	237,92	270,11	298,72	306,49	325,15	355,29	373,81	384,34	399,49	391,54
Relación sucesivas/primeras	2,62	2,63	2,88	2,84	2,29	2,01	2,07	1,86	1,58	1,71	2,00
Ecografías totales/día hábil (Hosp.+CEP)	16,10	20,69	22,34	24,19	19,87	28,24	20,52	21,74	23,57	21,01	23,96
Mamografías totales/día hábil (Hosp.+CEP)	1,25	1,91	2,43	3,26	3,50	6,04	6,55	5,47	8,26	6,38	7,86
T.A.C. Totales/día hábil (Hosp.+CEP)	0,00	0,00	0,00	0,00	0,00	0,00	0,00	0,00	3,80	6,32	9,31
R.N.M. Totales/día hábil	0,00	0,00	0,00	0,00	0,00	0,00	0,00	0,00	0,00	0,00	0,00
Litotricias totales/día hábil	0,00	0,00	0,00	0,00	0,00	0,00	0,00	0,00	0,00	0,00	0,00

No se considera, para el cálculo de indicadores, la actividad realizada en Centros Concertados

# H. DE ALCAÑIZ

## Evolución de Indicadores 1.991 - 2.001

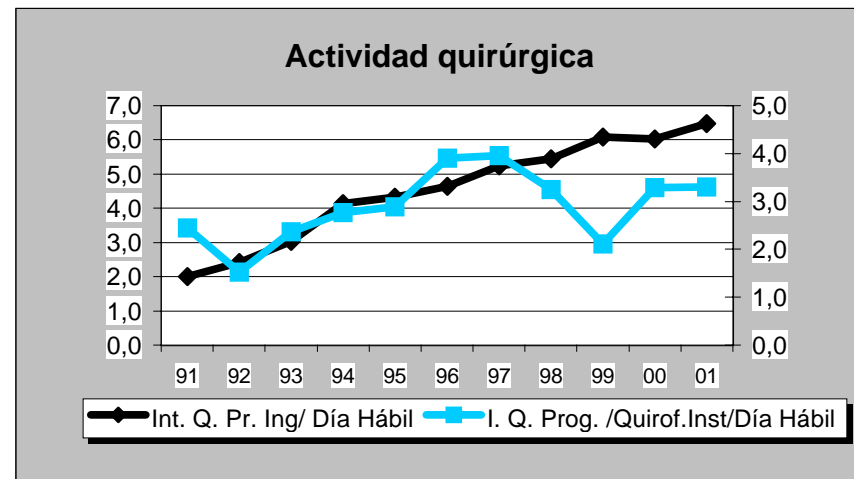
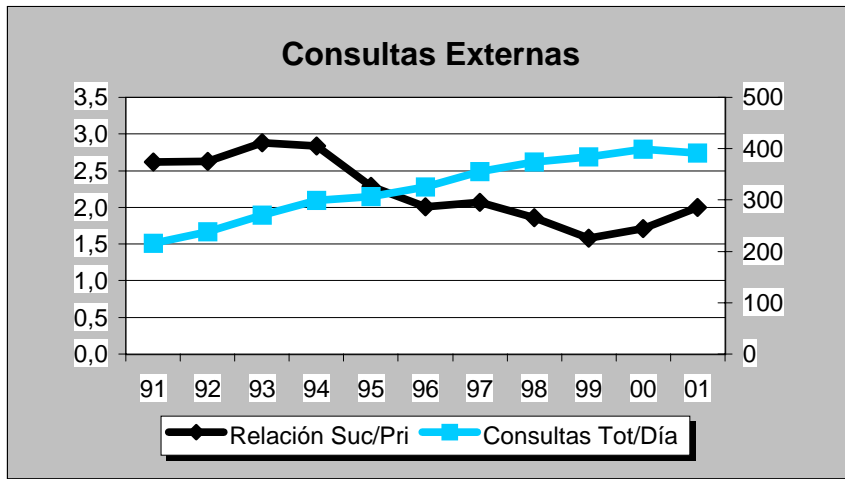
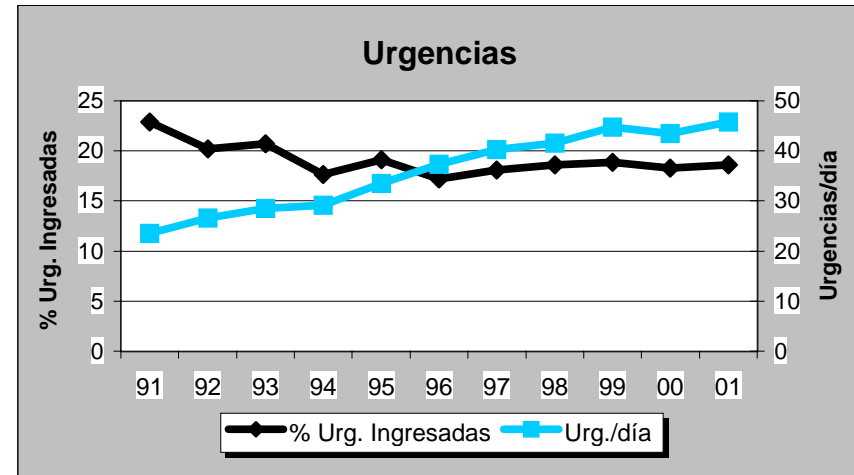
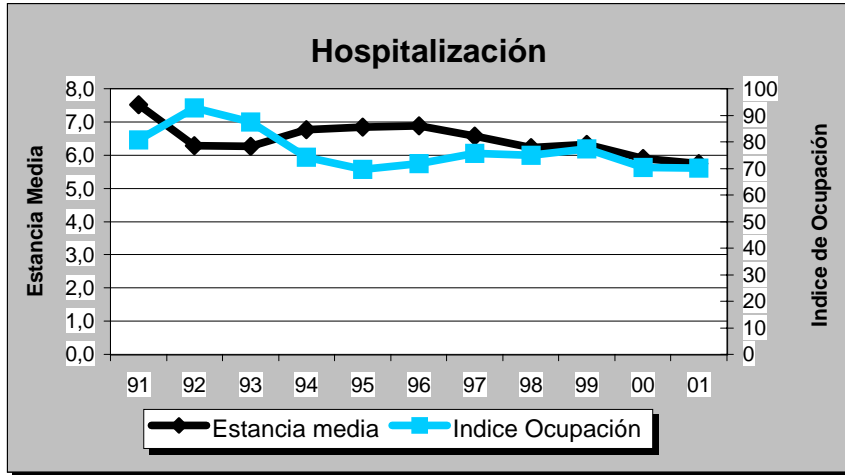

**ASTURIAS**



# ASTURIAS

## Evolución de Actividad Mensual 1.998 - 2.001

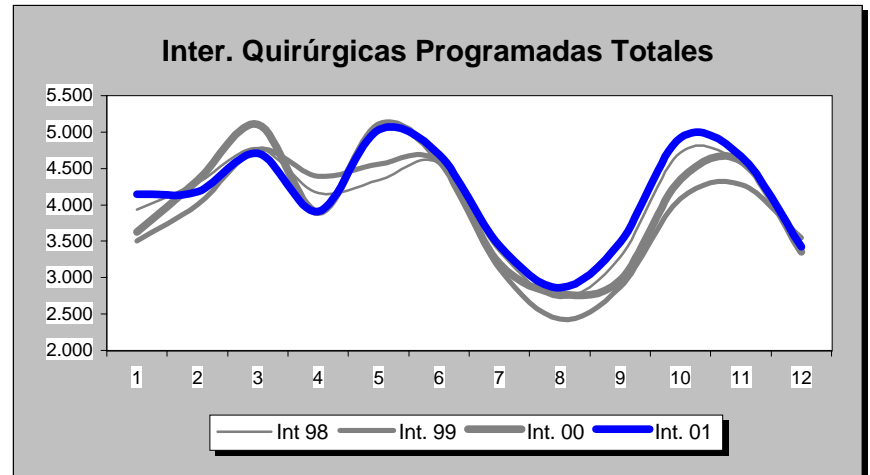
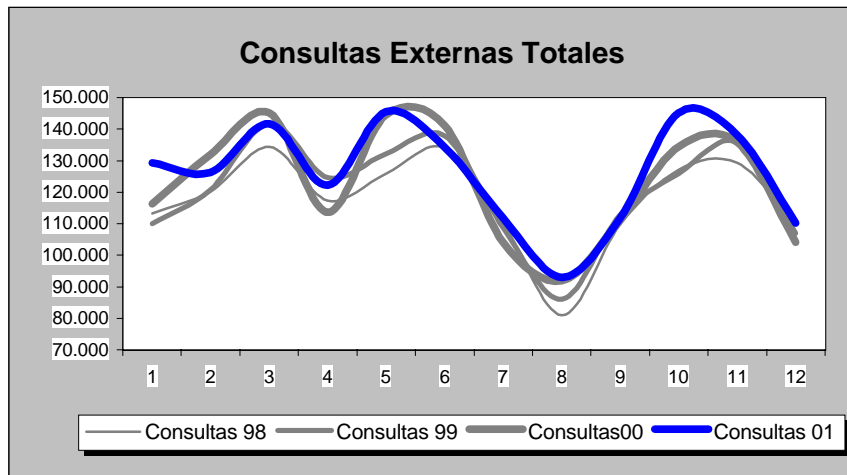
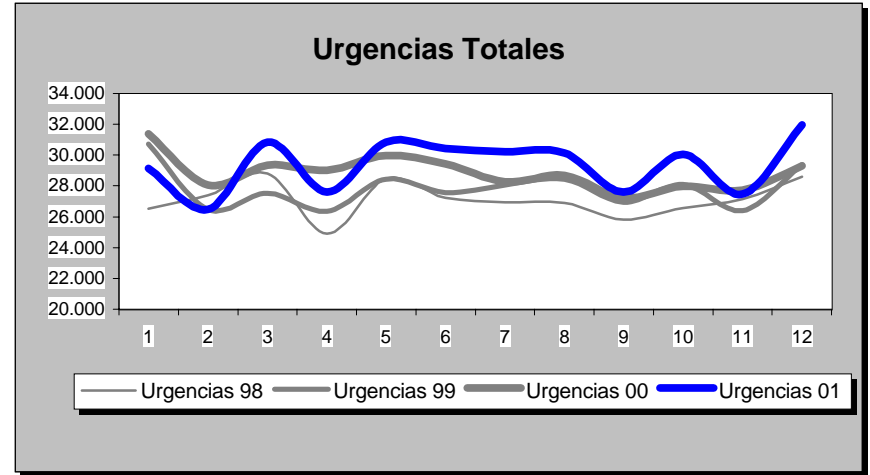
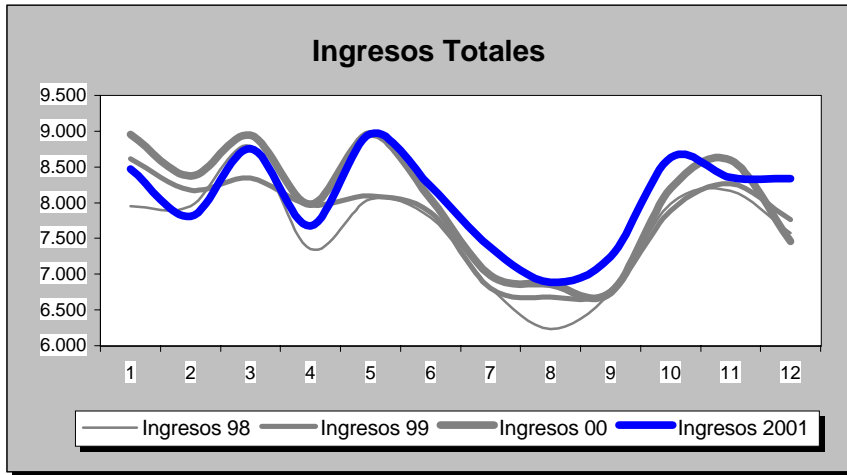

## ASTURIAS

POBLACION: 962.638

INDICADORES	1.991	1.992	1.993	1.994	1.995	1.996	1.997	1.998	1.999	2.000	2.001
<b>OFERTA/DEMANDA</b>											
Camas instaladas/1000 Hab.	3,34	3,33	3,12	3,10	3,09	3,15	3,27	3,27	3,26	3,16	3,16
Ingresos totales/1000 Hab.	81,44	81,79	84,66	85,14	85,72	88,67	94,83	94,96	96,84	99,84	100,50
Consultas totales/1000 Hab.	1.330,35	1.356,65	1.354,03	1.359,23	1.358,52	1.396,39	1.478,63	1.467,02	1.499,98	1.531,02	1.567,29
Urgencias totales/1000 Hab.	248,45	253,93	262,36	277,36	304,12	310,48	339,07	337,90	347,41	359,85	366,51
Interv. Quirúrgicas totales/1000 Hab.	44,65	53,21	55,82	63,96	62,29	68,19	61,14	59,58	57,38	59,33	61,44
<b>HOSPITALIZACION</b>											
Estancia media	10,42	10,07	9,87	9,70	9,99	9,60	9,39	9,21	9,03	8,97	8,54
Indice de ocupación	81,89	82,28	83,48	83,54	86,53	84,22	82,72	82,23	83,49	84,78	82,56
Indice de rotación	28,69	29,89	30,89	31,42	31,61	32,10	32,17	32,57	33,73	34,60	35,27
% Ingresos programados	31,83	30,27	31,06	32,71	31,08	32,48	32,47	32,51	31,37	30,73	30,33
Indice de mortalidad	4,40	4,35	4,45	4,08	4,36	4,35	4,21	4,34	4,47	4,37	4,13
Indice de necropsias	7,21	6,05	6,27	6,04	6,43	5,79	5,41	5,77	5,58	4,85	3,76
<b>URGENCIAS</b>											
Presión de urgencias	68,17	69,73	68,94	67,29	68,92	67,52	67,53	67,49	68,63	69,27	69,67
% de urgencias ingresadas	22,34	22,46	22,24	20,65	19,09	18,77	18,89	18,54	18,82	18,66	17,97
Urgencias/día	696,99	710,39	735,99	778,07	853,14	868,61	894,25	891,18	916,25	946,47	966,63
Interv. Quir. Urgentes con ingreso/día	25,66	25,19	22,91	23,24	22,16	23,14	22,61	21,79	21,97	22,66	24,11
<b>ACTIVIDAD QUIRURGICA</b>											
Interv. Quir. Programadas con ingreso/día hábil	98,76	100,70	106,94	107,23	101,03	106,67	107,46	105,03	103,81	106,91	111,42
Interv. Quir. Prog./quirófanos Inst./día hábil	2,02	2,48	2,66	3,13	3,10	3,43	2,86	2,83	2,66	2,89	2,86
Partos totales/día	20,47	19,50	18,22	17,24	16,82	16,56	16,48	15,40	16,07	15,89	16,54
% Cesareas/partos	16,79	19,29	18,08	18,17	18,05	17,16	16,56	17,54	18,25	20,58	20,49
Trasplantes totales	55,00	78,00	102,00	82,00	100,00	94,00	114,00	170,00	141,00	153,00	144,00
<b>ACTIVIDAD AMBULATORIA</b>											
Consultas totales/día hábil	5.582,78	5.693,13	5.682,12	5.703,95	5.700,96	5.859,89	5.833,53	5.787,73	5.917,79	6.040,25	6.183,35
Relación sucesivas/primeras	2,20	2,21	2,20	2,20	2,13	2,06	2,03	1,99	1,98	2,01	2,15
Ecografías totales/día hábil (Hosp.+CEP)	296,09	335,23	359,26	380,01	402,91	489,79	299,57	295,59	315,87	299,95	343,82
Mamografías totales/día hábil (Hosp.+CEP)	38,42	47,43	69,00	74,87	88,61	104,96	118,90	125,52	124,99	108,95	124,98
T.A.C. Totales/día hábil (Hosp.+CEP)	83,97	103,85	137,86	149,36	157,66	185,76	198,04	225,50	232,73	229,39	245,74
R.N.M. Totales/día hábil	0,00	9,80	12,83	13,96	15,64	19,33	20,12	20,47	20,08	20,40	33,48
Litotricias totales/día hábil	0,00	2,63	2,92	1,02	2,92	3,23	3,61	3,00	3,30	3,96	3,72

No se considera, para el cálculo de indicadores, la actividad realizada en Centros Concertados



# ASTURIAS

## Evolución de Indicadores 1.991 - 2.001

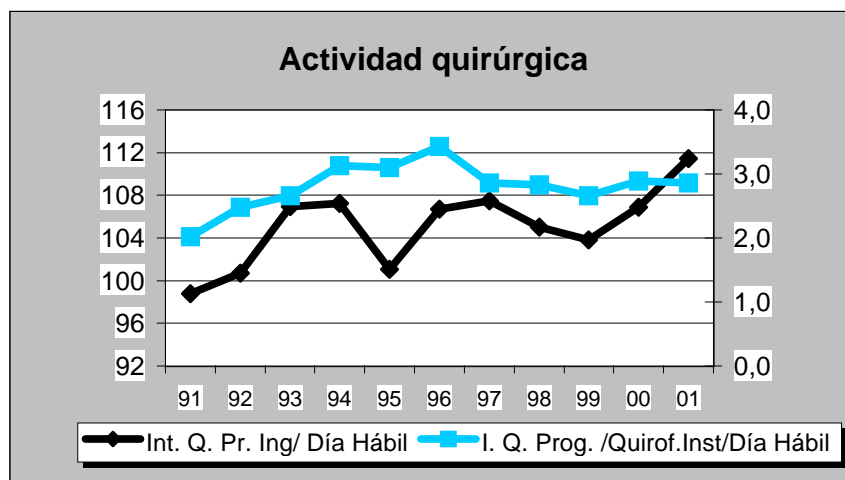
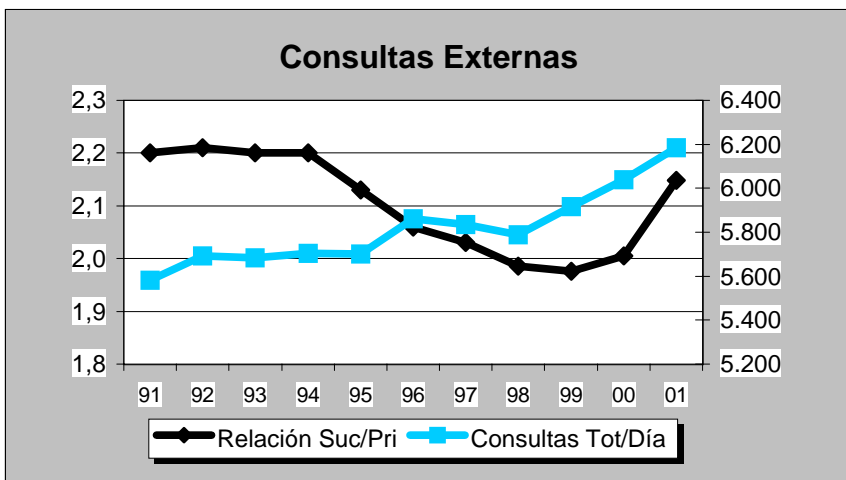
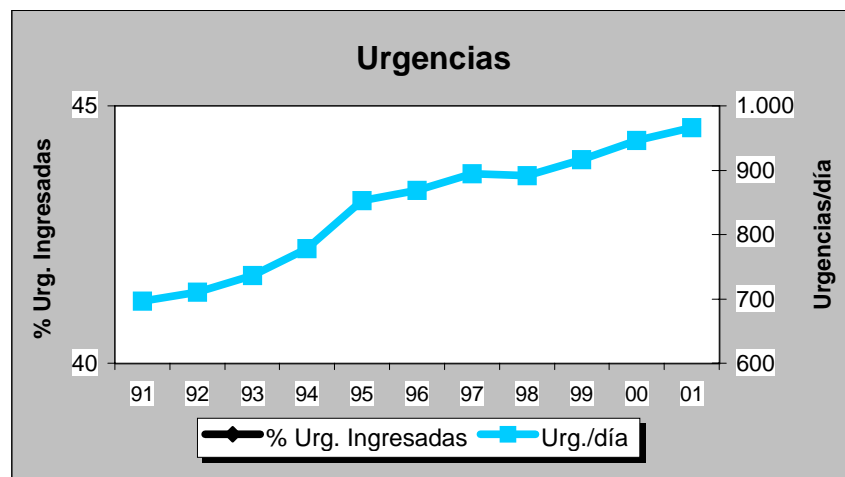
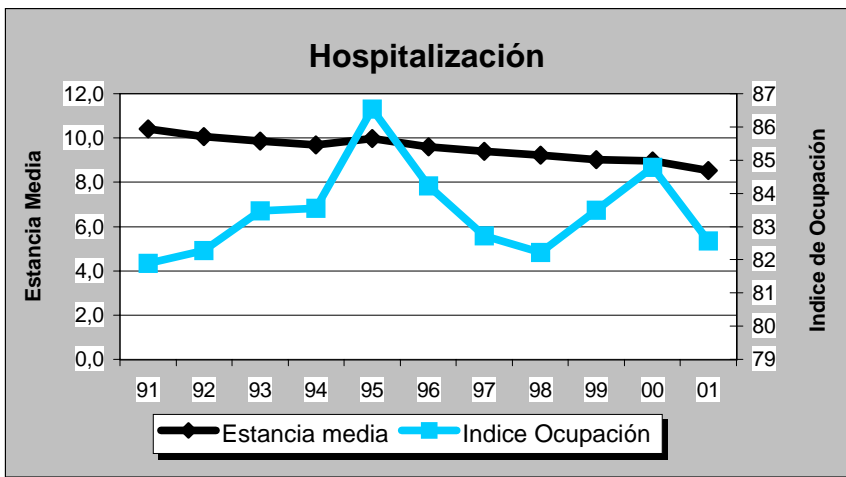



# H. DE JARRIO

## Evolución de Actividad Mensual 1.998 - 2.001

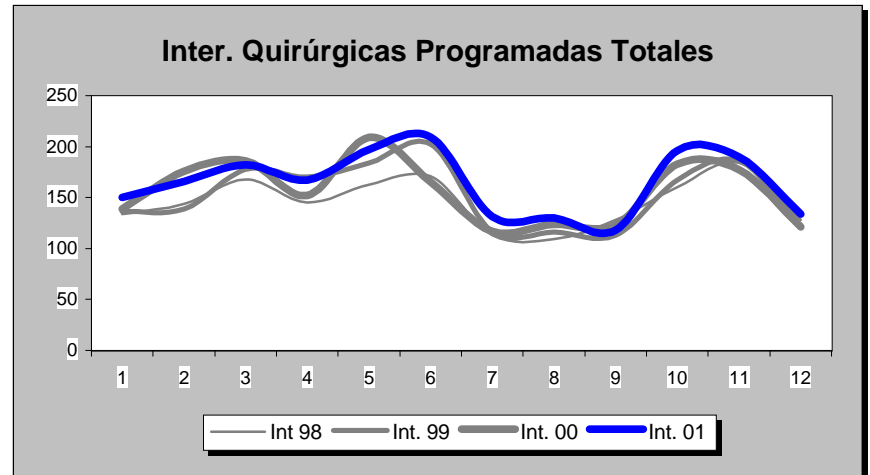
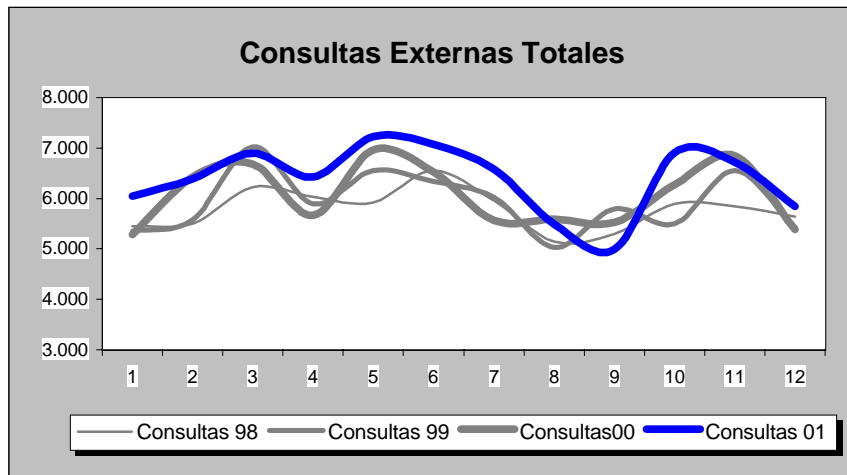
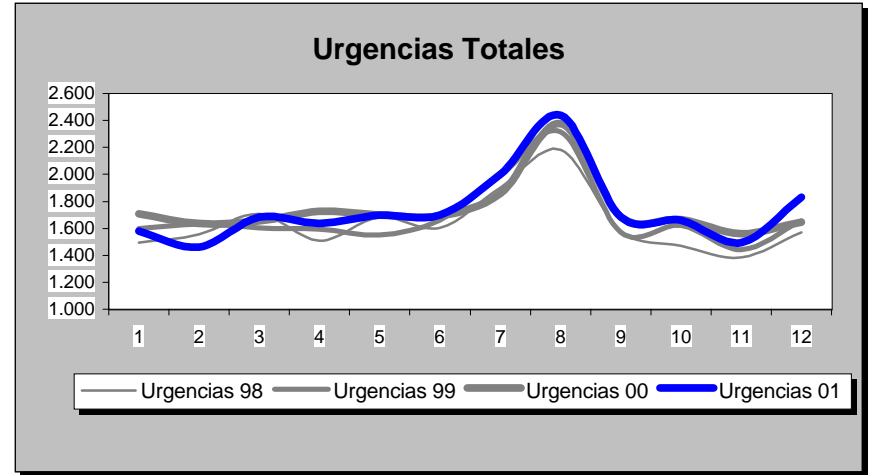
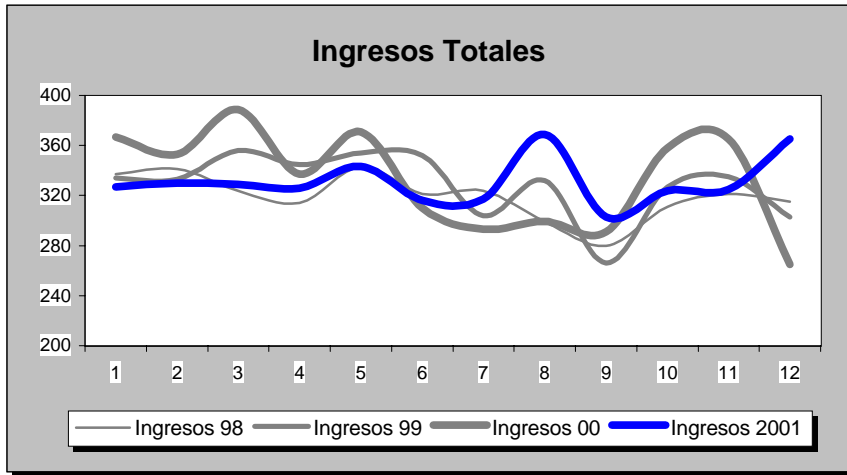

H. DE JARRIO

POBLACION: 57.629

ASTURIAS

INDICADORES	1.991	1.992	1.993	1.994	1.995	1.996	1.997	1.998	1.999	2.000	2.001
<b>OFERTA/DEMANDA</b>											
Camas instaladas/1000 Hab.	1,85	1,85	1,85	1,85	1,85	1,85	1,94	1,94	1,94	1,91	1,91
Ingresos totales/1000 Hab.	52,37	57,52	55,96	55,50	57,60	62,63	66,06	66,46	68,39	69,37	68,96
Consultas totales/1000 Hab.	754,96	863,96	862,87	897,58	1.031,53	1.085,60	1.142,90	1.204,74	1.232,75	1.261,88	1.328,84
Urgencias totales/1000 Hab.	202,64	226,99	220,25	241,35	274,31	291,92	332,68	340,78	351,00	362,84	362,01
Interv. Quirúrgicas totales/1000 Hab.	25,51	28,12	27,69	26,18	25,82	30,34	33,91	37,91	39,32	39,60	41,61
<b>HOSPITALIZACION</b>											
Estancia media	8,94	8,16	8,15	7,90	7,50	7,50	7,39	7,32	7,43	7,54	6,96
Indice de ocupación	69,16	70,08	68,66	65,95	65,04	70,45	70,09	69,81	72,94	74,84	68,92
Indice de rotación	28,25	31,45	30,74	30,48	31,64	34,40	34,61	34,82	35,83	36,35	36,13
% Ingresos programados	23,86	29,21	27,83	26,39	22,07	25,95	25,64	26,87	26,57	25,81	29,32
Indice de mortalidad	4,08	4,03	4,35	4,29	4,83	4,81	4,70	5,48	5,07	5,48	5,01
Indice de necropsias	5,06	2,42	5,88	4,82	4,10	3,81	1,96	0,41	1,23	1,24	0,85
<b>URGENCIAS</b>											
Presión de urgencias	76,14	70,79	72,17	73,61	77,93	74,05	74,36	73,13	73,43	74,19	70,68
% de urgencias ingresadas	19,68	17,94	18,34	16,92	16,36	15,89	14,77	14,26	14,31	14,18	13,46
Urgencias/día	33,54	37,47	36,46	39,95	45,41	48,19	52,53	53,81	55,42	57,13	57,16
Interv. Quir. Urgentes con ingreso/día	1,26	1,05	0,93	0,90	1,03	1,11	1,11	1,12	1,09	1,04	1,08
<b>ACTIVIDAD QUIRURGICA</b>											
Interv. Quir. Programadas con ingreso/día hábil	3,34	4,42	4,20	3,86	3,35	4,11	4,10	4,34	4,57	4,53	4,51
Interv. Quir. Prog./quirófanos Inst./día hábil	1,45	1,77	1,80	1,69	1,61	1,92	2,10	1,79	1,87	1,92	2,02
Partos totales/día	1,13	1,03	0,88	0,91	0,86	0,84	0,84	0,75	0,82	0,78	0,76
% Cesáreas/partos	16,79	15,16	15,63	14,76	17,25	16,50	15,26	19,34	13,09	15,09	19,42
Trasplantes totales	0,00	0,00	0,00	0,00	0,00	0,00	0,00	0,00	0,00	0,00	0,00
<b>ACTIVIDAD AMBULATORIA</b>											
Consultas totales/día hábil	186,94	213,93	213,66	222,25	255,42	268,81	269,93	284,54	291,16	298,04	313,85
Relación sucesivas/primeras	2,28	2,66	2,71	2,52	2,45	2,28	2,44	2,39	2,30	2,56	2,58
Ecografías totales/día hábil (Hosp.+CEP)	12,80	14,39	15,93	18,30	19,95	25,37	10,58	11,37	11,25	10,50	12,16
Mamografías totales/día hábil (Hosp.+CEP)	0,92	4,12	4,32	5,12	5,93	6,59	6,79	6,88	7,26	8,62	10,61
T.A.C. Totales/día hábil (Hosp.+CEP)	0,00	0,00	0,00	0,00	0,00	0,00	0,00	0,62	7,60	8,32	9,48
R.N.M. Totales/día hábil	0,00	0,00	0,00	0,00	0,00	0,00	0,00	0,00	0,00	0,00	0,00
Litotricias totales/día hábil	0,00	0,00	0,00	0,00	0,00	0,00	0,00	0,00	0,00	0,00	0,00

No se considera, para el cálculo de indicadores, la actividad realizada en Centros Concertados

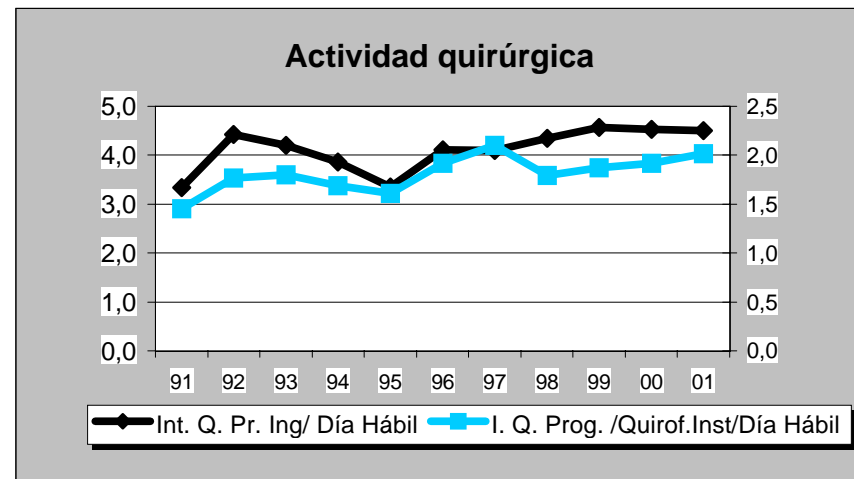
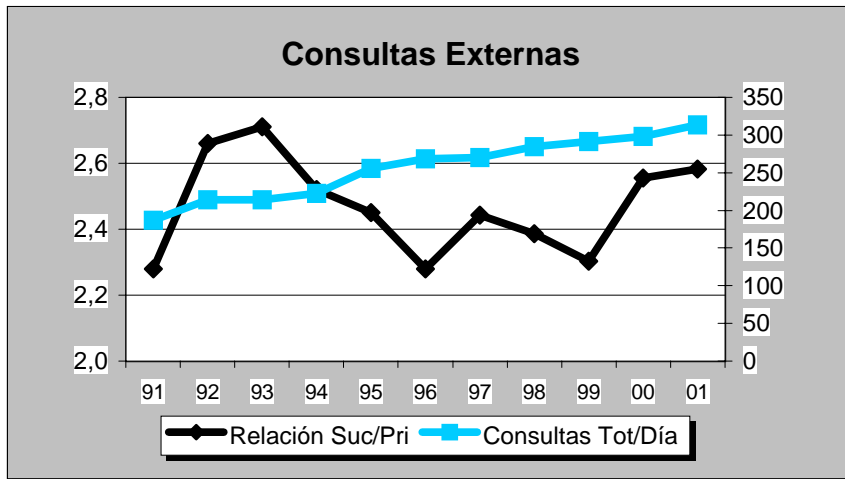
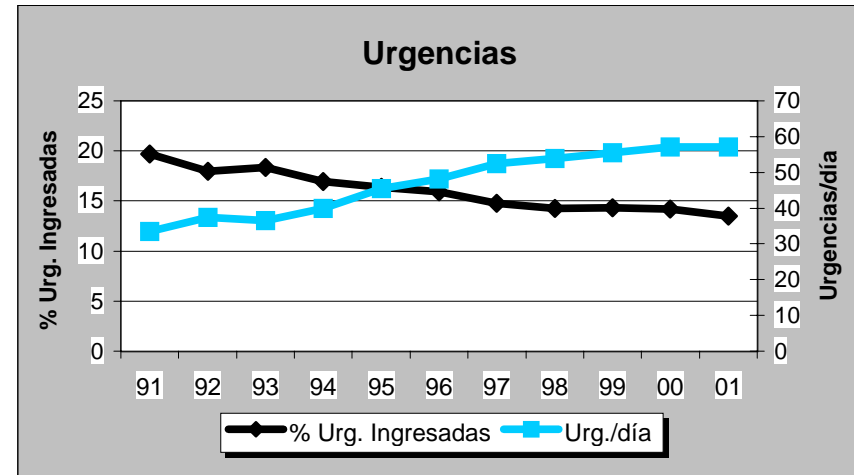
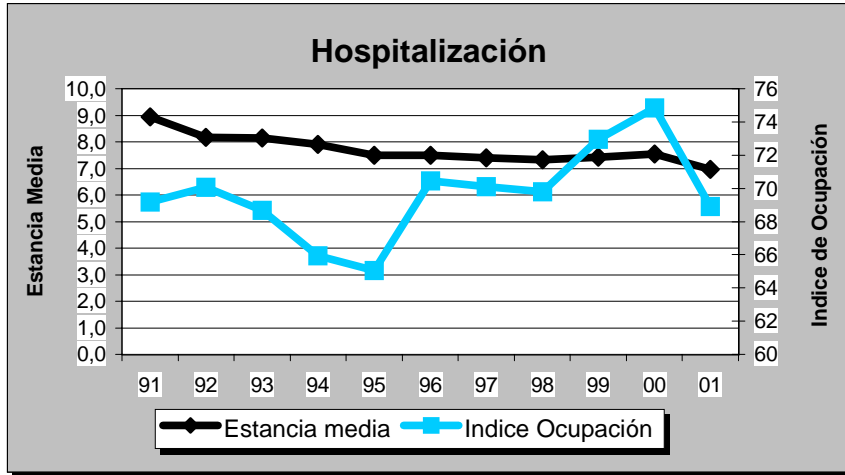



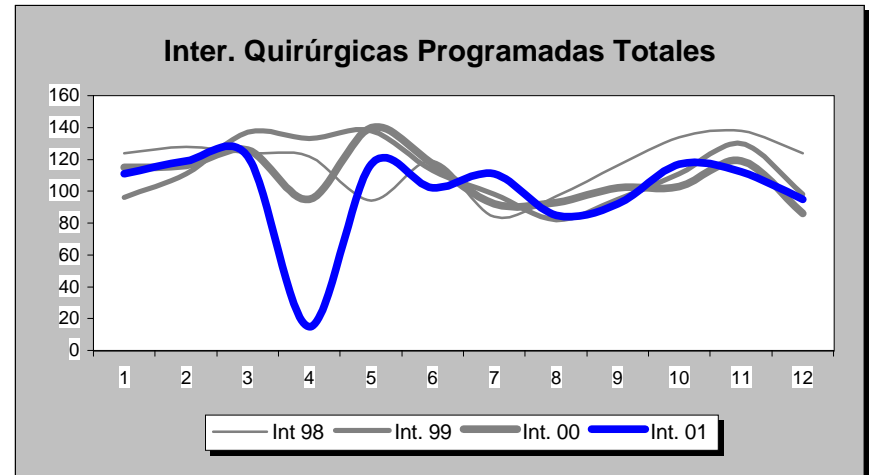
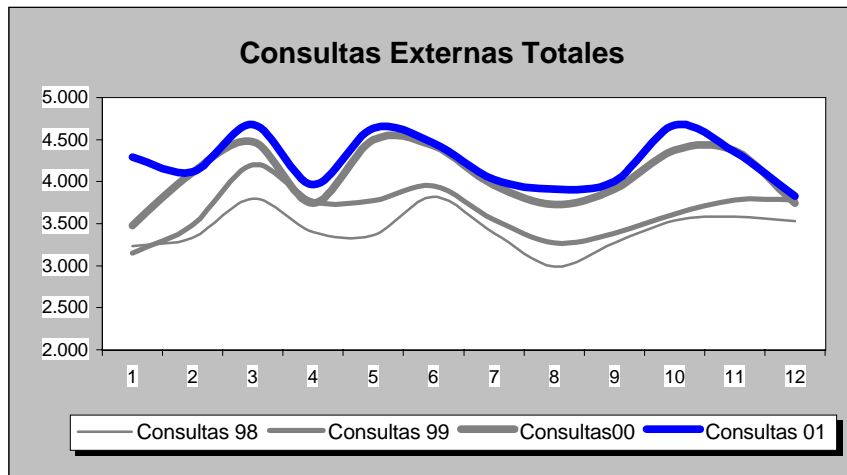
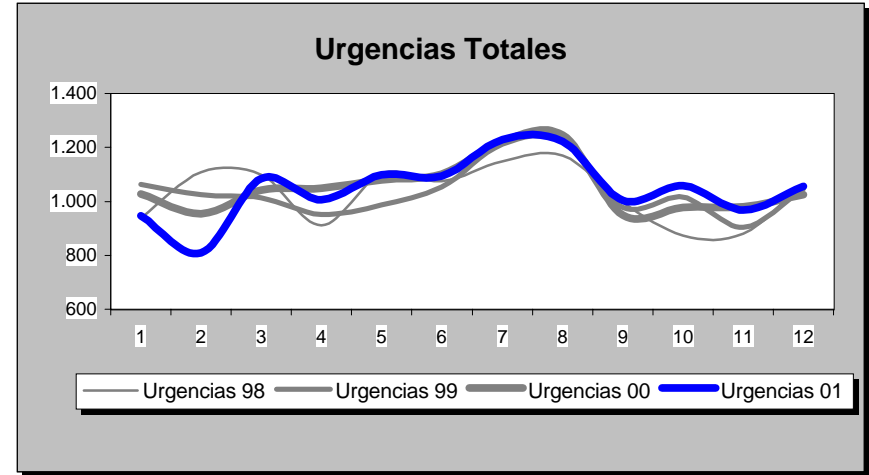
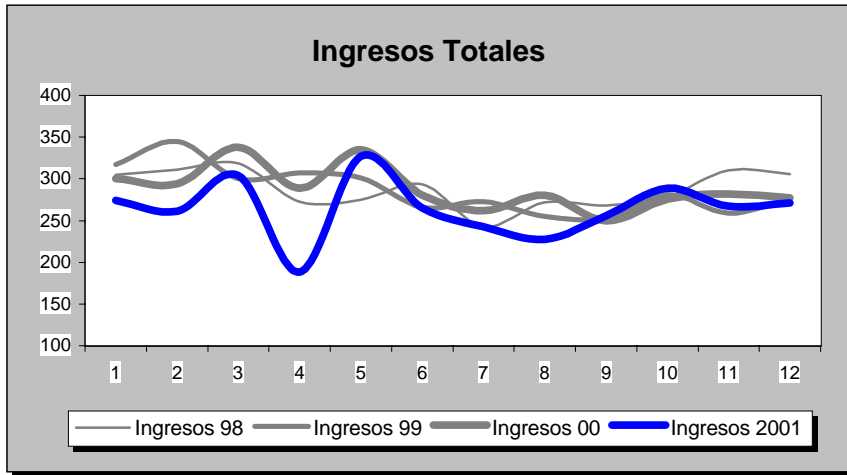

H. CARMEN Y SEVERO OCHOA

POBLACION: 38.213

ASTURIAS

INDICADORES	1.991	1.992	1.993	1.994	1.995	1.996	1.997	1.998	1.999	2.000	2.001
<b>OFERTA/DEMANDA</b>											
Camas instaladas/1000 Hab.	3,25	3,25	3,25	3,16	3,16	3,16	3,40	3,40	3,40	3,40	3,40
Ingresos totales/1000 Hab.	73,03	69,44	75,82	80,92	89,30	86,39	93,06	90,39	89,84	90,62	83,01
Consultas totales/1000 Hab.	817,44	774,83	760,75	861,39	922,40	939,16	1.053,59	1.079,24	1.143,54	1.277,42	1.333,00
Urgencias totales/1000 Hab.	182,10	177,99	189,45	231,82	275,94	276,81	328,68	323,53	326,33	330,99	329,13
Interv. Quirúrgicas totales/1000 Hab.	32,61	31,34	34,89	40,40	41,01	41,95	44,96	43,47	41,45	40,88	36,64
<b>HOSPITALIZACION</b>											
Estancia media	6,85	6,27	6,39	6,69	6,84	6,81	6,75	6,59	6,38	6,60	6,64
Índice de ocupación	55,35	50,80	53,58	63,61	71,84	69,00	68,40	64,97	62,46	65,05	60,12
Índice de rotación	29,49	29,64	30,62	34,72	38,31	37,06	36,98	35,98	35,76	36,07	33,04
% Ingresos programados	27,39	32,76	34,04	36,75	38,04	41,01	40,92	41,20	38,77	39,79	29,73
Índice de mortalidad	3,19	3,01	3,65	2,58	3,10	3,29	3,43	3,21	3,58	3,26	3,69
Índice de necropsias	13,21	20,95	18,60	16,35	31,78	26,09	22,86	22,39	17,02	11,81	7,69
<b>URGENCIAS</b>											
Presión de urgencias	72,61	67,24	65,96	63,25	61,96	58,99	59,08	58,80	61,23	60,21	70,27
% de urgencias ingresadas	29,12	26,23	26,40	22,08	20,03	18,41	16,73	16,36	16,81	16,48	14,17
Urgencias/día	20,55	20,03	21,38	26,16	31,14	31,15	34,41	33,87	34,16	34,56	34,46
Interv. Quir. Urgentes con ingreso/día	0,82	0,77	0,70	0,78	0,67	0,66	0,59	0,56	0,52	0,55	0,44
<b>ACTIVIDAD QUIRURGICA</b>											
Interv. Quir. Programadas con ingreso/día hábil	2,17	2,18	2,81	3,70	3,91	3,97	4,23	3,88	3,60	3,61	3,41
Interv. Quir. Prog./quirófanos Inst./día hábil	1,29	1,29	1,64	1,77	1,88	1,94	1,97	1,92	1,83	1,78	1,64
Partos totales/día	0,75	0,72	0,67	0,57	0,60	0,61	0,59	0,53	0,56	0,57	0,46
% Cesáreas/partos	13,09	13,26	16,46	15,94	15,91	17,57	15,21	19,07	13,73	21,05	15,38
Trasplantes totales	0,00	0,00	0,00	0,00	0,00	0,00	0,00	0,00	0,00	0,00	0,00
<b>ACTIVIDAD AMBULATORIA</b>											
Consultas totales/día hábil	137,98	130,79	128,41	145,40	155,70	158,53	165,00	169,02	179,09	200,06	208,76
Relación sucesivas/primeras	2,12	2,03	2,21	2,27	1,91	1,46	1,77	1,93	2,27	2,31	2,62
Ecografías totales/día hábil (Hosp.+CEP)	11,19	10,88	10,93	12,06	12,79	22,36	12,28	11,70	12,35	11,91	14,41
Mamografías totales/día hábil (Hosp.+CEP)	0,00	0,00	0,00	0,00	4,67	6,07	5,10	6,18	6,47	6,94	6,30
T.A.C. Totales/día hábil (Hosp.+CEP)	0,00	3,71	6,54	5,97	6,95	7,93	7,61	8,79	9,84	9,48	9,66
R.N.M. Totales/día hábil	0,00	0,00	0,00	0,00	0,00	0,00	0,00	0,00	0,00	0,00	0,00
Litotricias totales/día hábil	0,00	0,00	0,00	0,00	0,00	0,00	0,00	0,00	0,00	0,00	0,00

No se considera, para el cálculo de indicadores, la actividad realizada en Centros Concertados



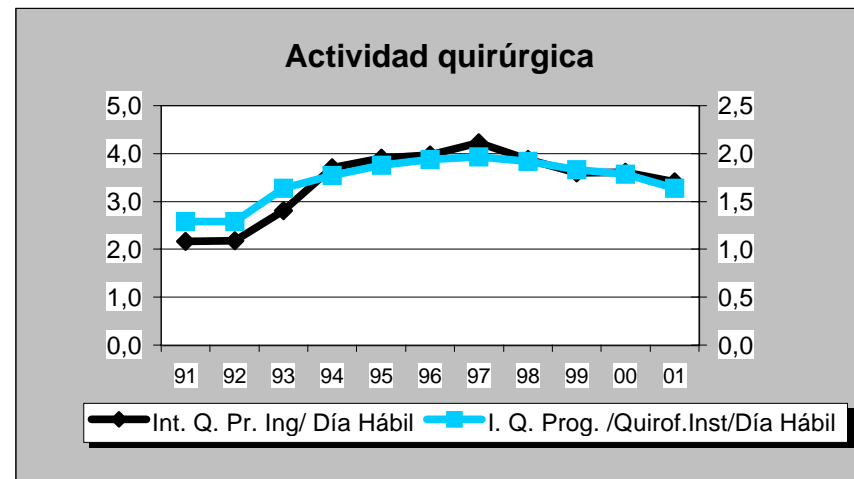
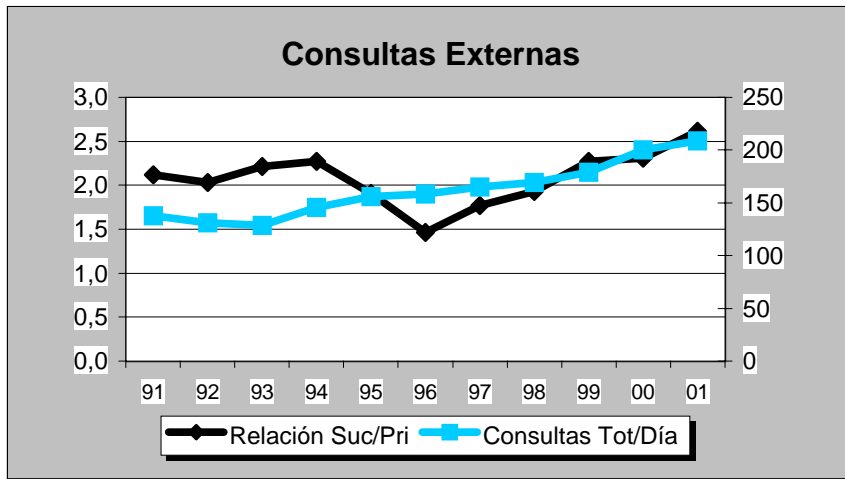
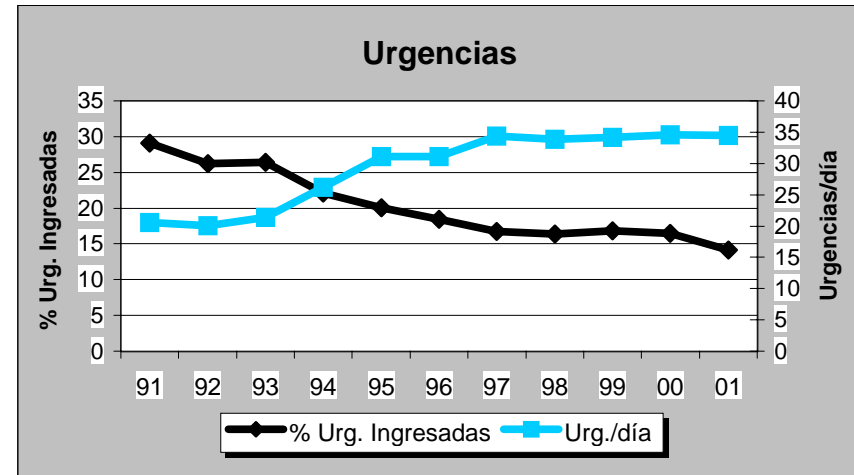
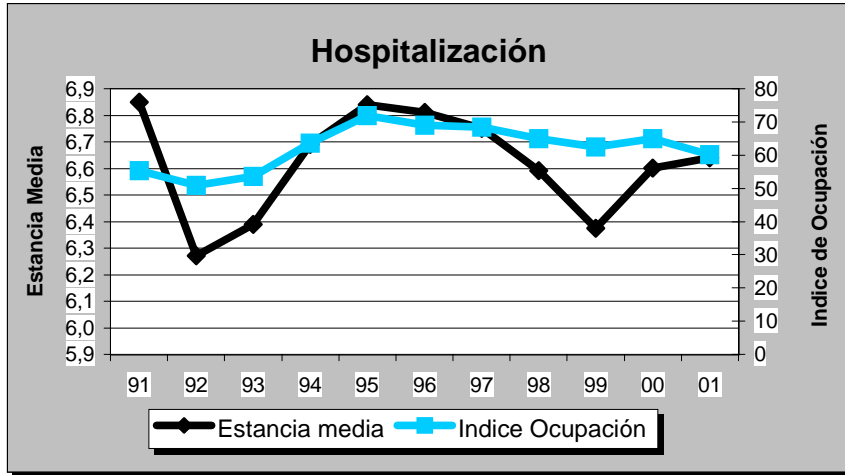



**H. SAN AGUSTIN**

**Evolución de Actividad Mensual 1.998 - 2.001**

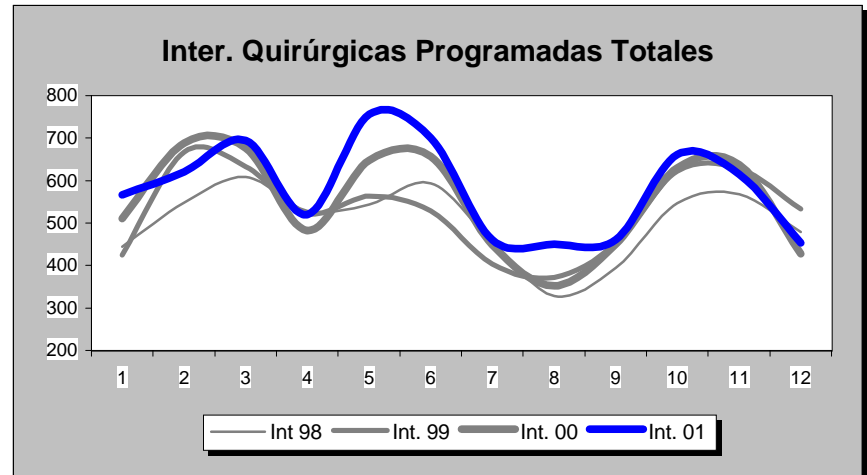
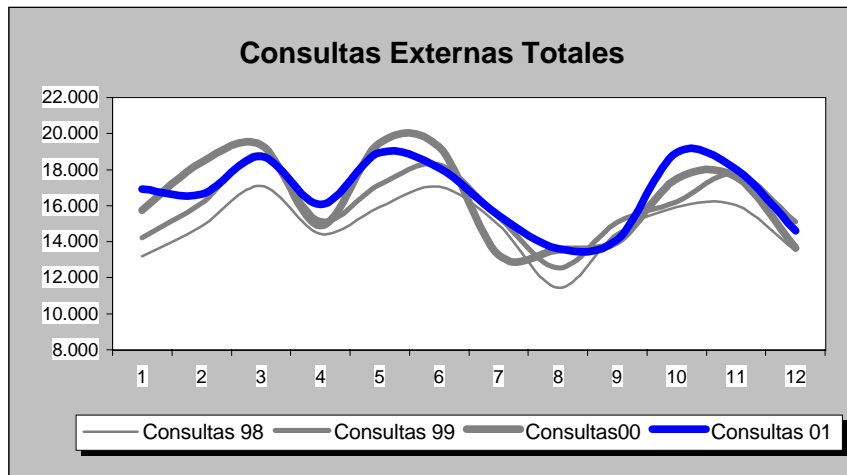
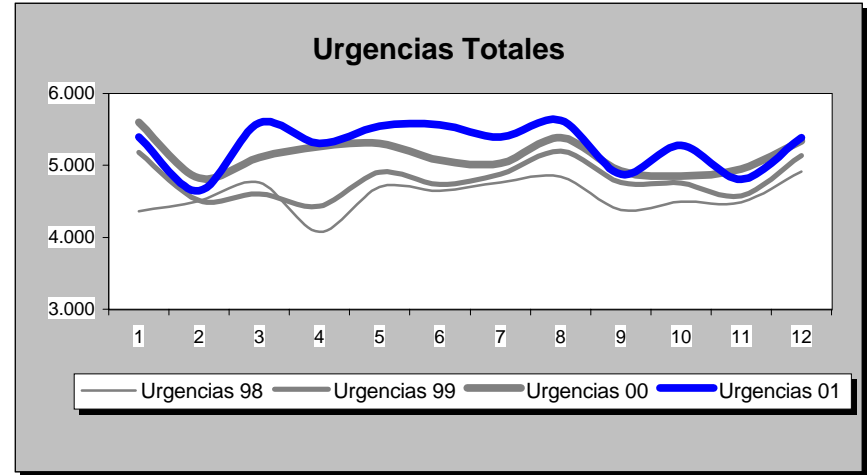
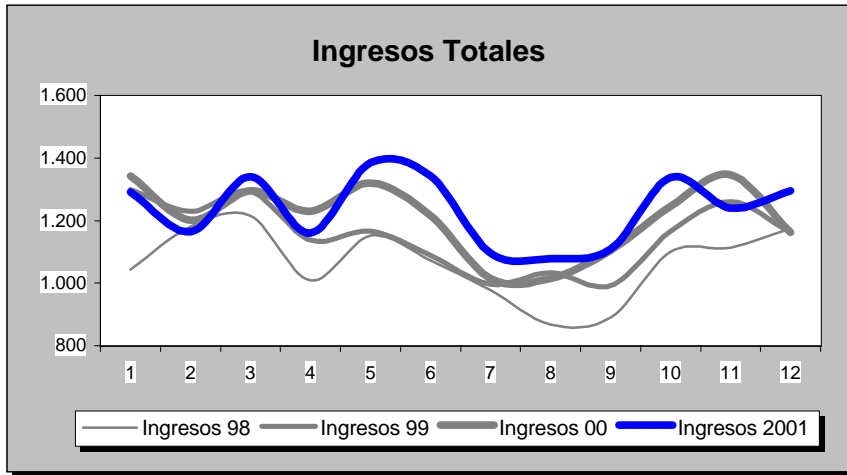

**H. SAN AGUSTIN**

POBLACION: 160.053

**ASTURIAS**

INDICADORES	1.991	1.992	1.993	1.994	1.995	1.996	1.997	1.998	1.999	2.000	2.001
<b>OFERTA/DEMANDA</b>											
Camas instaladas/1000 Hab.	1,89	1,89	1,89	1,98	1,92	2,19	2,20	2,20	2,19	2,19	2,19
Ingresos totales/1000 Hab.	72,33	71,11	72,54	73,98	76,10	78,32	78,65	79,95	86,40	90,55	92,73
Consultas totales/1000 Hab.	971,43	933,26	1.001,24	1.044,52	1.031,75	1.015,08	1.025,41	1.117,94	1.198,83	1.228,99	1.250,83
Urgencias totales/1000 Hab.	248,63	249,59	255,32	248,60	272,02	297,67	323,70	343,21	360,34	385,23	396,23
Interv. Quirúrgicas totales/1000 Hab.	26,53	37,93	41,52	38,94	31,28	38,41	42,19	45,00	46,16	48,13	50,77
<b>HOSPITALIZACION</b>											
Estancia media	7,90	7,69	7,77	7,81	8,21	7,75	7,53	7,55	7,29	7,00	6,75
Indice de ocupación	86,34	82,48	85,27	83,20	90,70	78,86	79,53	80,94	84,77	84,98	84,38
Indice de rotación	39,91	39,24	40,03	38,87	40,33	37,25	38,53	39,13	42,45	44,45	45,61
% Ingresos programados	25,48	25,48	26,85	27,95	24,88	24,39	26,49	25,87	23,71	21,92	23,74
Indice de mortalidad	3,36	3,50	4,26	3,51	3,88	3,97	3,69	4,06	4,09	4,13	3,55
Indice de necropsias	5,28	1,99	2,66	3,05	1,86	0,00	0,17	1,76	0,44	2,29	1,20
<b>URGENCIAS</b>											
Presión de urgencias	74,52	74,52	73,15	72,05	75,12	75,61	73,51	74,13	76,29	78,08	76,26
% de urgencias ingresadas	21,68	21,23	20,78	21,44	21,01	19,39	17,86	17,27	18,29	18,35	17,85
Urgencias/día	109,39	109,51	112,34	109,38	119,68	130,61	141,94	150,50	158,01	168,46	173,75
Interv. Quir. Urgentes con ingreso/día	3,45	3,13	3,41	3,07	2,43	2,48	2,49	2,74	2,67	2,78	3,02
<b>ACTIVIDAD QUIRURGICA</b>											
Interv. Quir. Programadas con ingreso/día hábil	10,46	10,24	10,91	10,38	10,21	9,98	12,02	12,40	13,30	14,25	15,46
Interv. Quir. Prog./quirófanos Inst./día hábil	1,89	2,74	3,02	2,84	2,69	3,48	2,88	3,09	2,89	3,01	3,17
Partos totales/día	3,12	3,07	2,84	2,65	2,68	2,56	2,35	2,18	2,23	2,32	2,50
% Cesáreas/partos	19,17	19,96	21,43	18,94	21,45	20,70	18,90	19,87	22,39	25,24	22,70
Trasplantes totales	0,00	0,00	0,00	0,00	0,00	0,00	0,00	0,00	0,00	0,00	0,00
<b>ACTIVIDAD AMBULATORIA</b>											
Consultas totales/día hábil	639,36	614,24	658,98	687,47	679,06	668,09	672,62	733,32	786,38	806,16	820,49
Relación sucesivas/primeras	2,03	2,15	2,10	2,03	2,07	2,21	2,12	1,74	1,70	1,87	1,86
Ecografías totales/día hábil (Hosp.+CEP)	34,95	37,76	45,12	45,82	51,94	66,41	32,59	31,83	33,57	36,13	35,12
Mamografías totales/día hábil (Hosp.+CEP)	7,40	8,93	13,20	13,54	12,45	15,14	18,24	21,14	20,95	16,59	18,50
T.A.C. Totales/día hábil (Hosp.+CEP)	3,97	15,11	20,95	25,81	21,80	28,98	29,32	31,63	27,36	20,78	22,55
R.N.M. Totales/día hábil	0,00	0,00	0,00	0,00	0,00	0,00	0,00	0,00	0,00	0,00	0,00
Litotricias totales/día hábil	0,00	0,00	0,00	0,00	0,00	0,00	0,00	0,00	0,00	0,00	0,00

No se considera, para el cálculo de indicadores, la actividad realizada en Centros Concertados

## H. SAN AGUSTIN

## Evolución de Indicadores 1.991 - 2.001

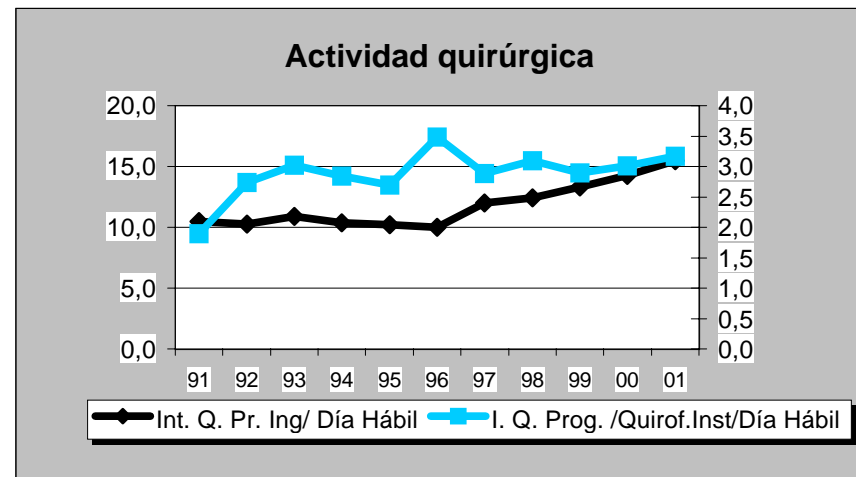
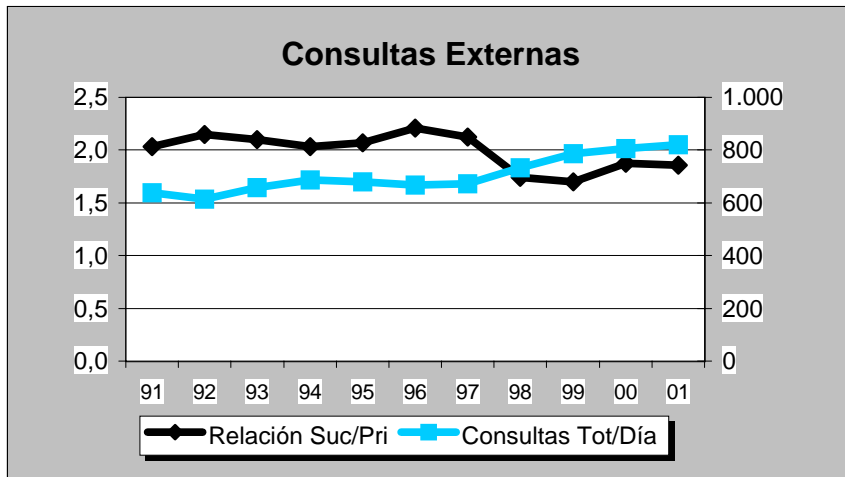
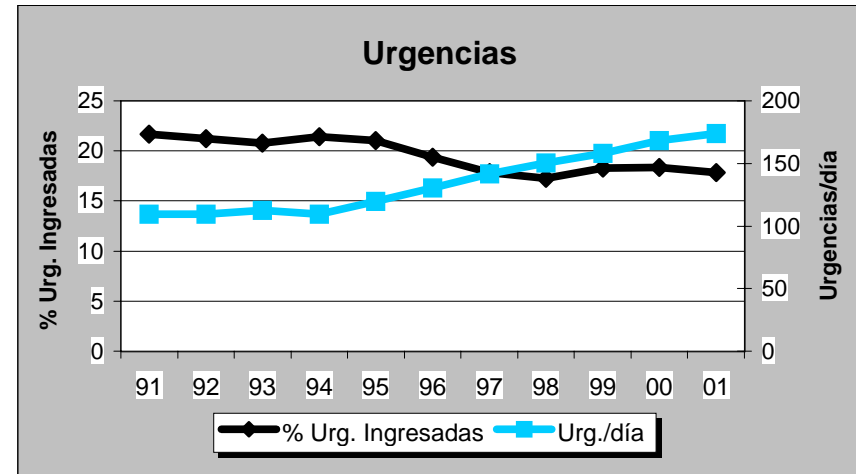
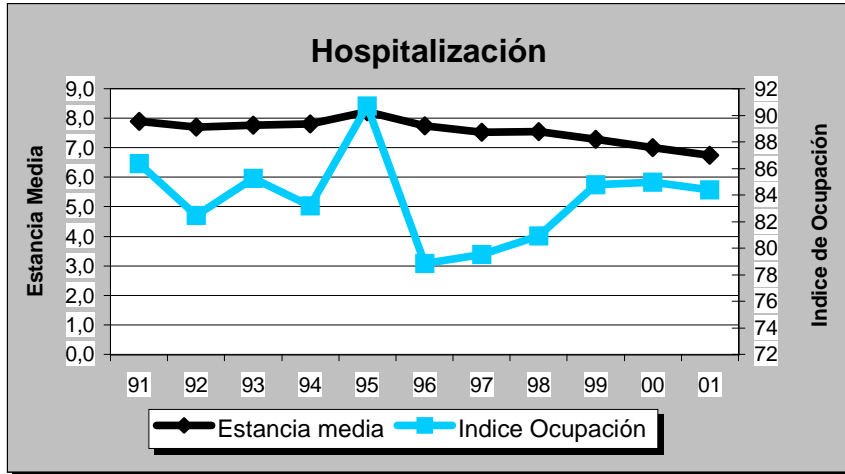



**C. H. CENTRAL DE ASTURIAS**

**Evolución de Actividad Mensual 1.998 - 2.001**

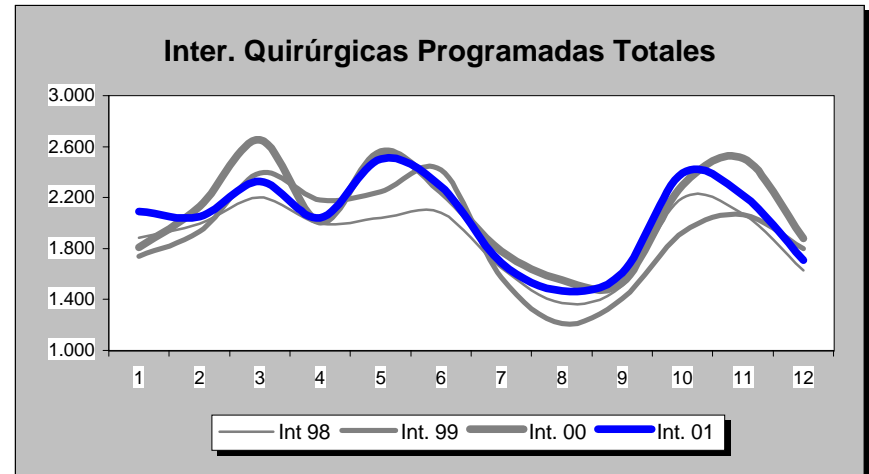
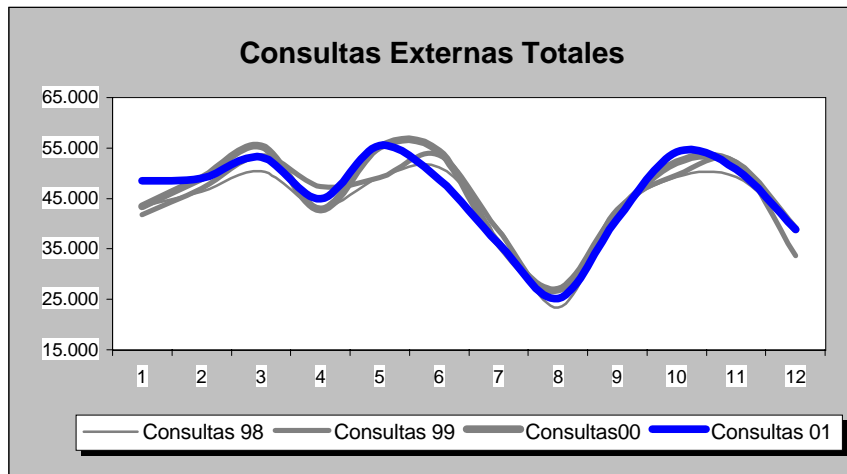
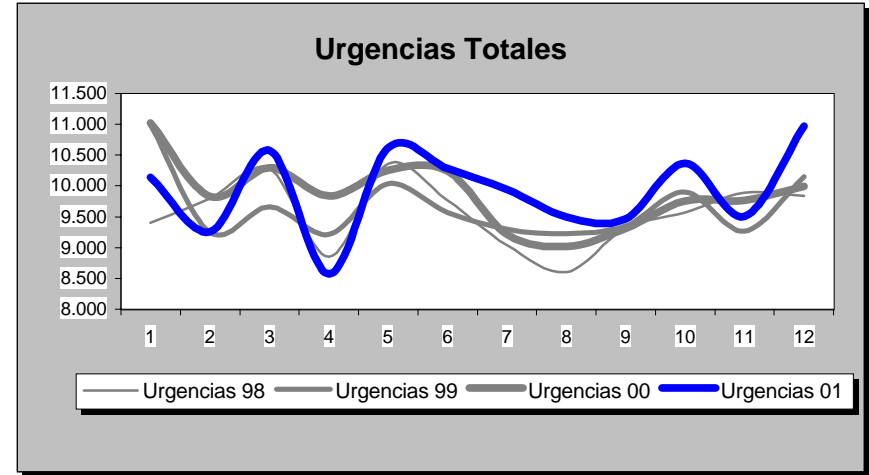
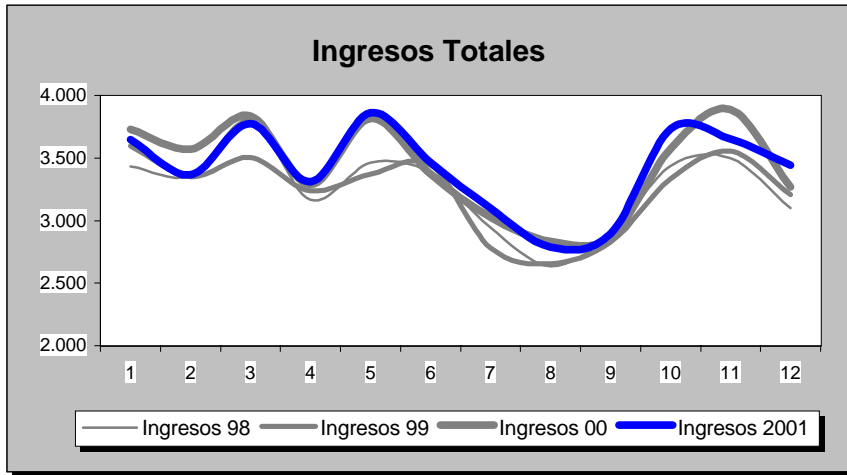

**C. H. CENTRAL DE ASTURIAS**

POBLACION: 314.573

**ASTURIAS**

INDICADORES	1.991	1.992	1.993	1.994	1.995	1.996	1.997	1.998	1.999	2.000	2.001
<b>OFERTA/DEMANDA</b>											
Camas instaladas/1000 Hab.	5,10	5,10	4,65	4,65	4,65	4,65	5,09	5,09	5,09	4,78	4,78
Ingresos totales/1000 Hab.	99,42	97,21	101,27	102,11	103,83	109,82	126,52	124,40	123,53	130,55	130,45
Consultas totales/1000 Hab.	1.543,20	1.562,08	1.558,49	1.509,09	1.471,72	1.557,18	1.738,80	1.672,48	1.697,51	1.742,89	1.734,70
Urgencias totales/1000 Hab.	267,06	268,41	277,77	302,34	325,83	324,18	372,21	364,68	368,47	376,79	378,87
Interv. Quirúrgicas totales/1000 Hab.	71,76	70,02	73,72	78,74	76,26	81,69	95,22	87,99	88,59	94,70	93,08
<b>HOSPITALIZACION</b>											
Estancia media	12,89	12,63	12,27	11,99	12,17	11,29	10,98	10,74	10,64	10,54	10,09
Índice de ocupación	85,66	87,08	88,31	88,06	90,81	88,22	84,84	83,50	83,83	86,53	83,72
Índice de rotación	24,25	25,23	26,27	26,81	27,24	28,60	28,20	28,39	28,77	30,04	30,29
% Ingresos programados	36,01	34,11	34,29	37,91	36,52	38,71	39,04	39,74	39,56	39,66	37,96
Índice de mortalidad	5,13	4,97	4,88	4,74	4,89	4,50	4,23	4,28	4,47	4,26	4,42
Índice de necropsias	8,48	5,94	6,25	6,99	7,27	6,25	6,15	7,58	8,93	6,83	5,02
<b>URGENCIAS</b>											
Presión de urgencias	63,99	65,89	65,71	62,09	63,48	61,29	60,96	60,26	60,44	60,34	62,04
% de urgencias ingresadas	23,82	23,87	23,96	20,97	19,35	19,40	20,72	19,51	19,38	19,82	19,38
Urgencias/día	269,08	269,70	279,88	304,63	328,31	325,75	320,79	314,30	317,56	323,85	326,53
Interv. Quir. Urgentes con ingreso/día	13,21	13,27	12,22	12,86	12,27	13,01	12,51	11,65	11,34	11,56	11,88
<b>ACTIVIDAD QUIRURGICA</b>											
Interv. Quir. Programadas con ingreso/día hábil	47,06	45,45	47,64	48,52	47,42	51,96	51,54	48,36	47,99	51,84	51,78
Interv. Quir. Prog./quirófanos Inst./día hábil	2,14	2,14	2,29	2,48	2,39	2,59	2,97	2,90	2,84	3,01	2,94
Partos totales/día	7,47	7,25	6,48	6,08	6,00	5,90	5,97	5,45	5,49	5,60	6,18
% Cesáreas/partos	18,44	22,39	20,03	21,68	21,27	19,44	19,45	19,99	22,70	27,05	26,15
Trasplantes totales	55,00	78,00	102,00	82,00	100,00	94,00	114,00	170,00	141,00	153,00	144,00
<b>ACTIVIDAD AMBULATORIA</b>											
Consultas totales/día hábil	2.325,99	2.354,45	2.349,04	2.274,58	2.218,25	2.347,05	2.241,73	2.156,21	2.188,49	2.246,99	2.236,43
Relación sucesivas/primeras	2,53	2,65	2,72	2,60	2,48	2,34	2,44	2,47	2,46	2,45	2,56
Ecografías totales/día hábil (Hosp.+CEP)	125,57	141,50	144,89	157,15	169,69	212,47	140,27	137,39	147,09	148,39	156,32
Mamografías totales/día hábil (Hosp.+CEP)	21,72	22,20	27,11	30,42	32,65	41,01	40,93	39,70	44,14	44,13	51,24
T.A.C. Totales/día hábil (Hosp.+CEP)	58,15	61,17	68,62	69,02	74,62	84,41	87,41	109,45	109,53	121,01	118,56
R.N.M. Totales/día hábil	0,00	9,80	12,83	13,96	15,64	19,33	20,12	20,47	20,08	20,40	33,48
Litotricias totales/día hábil	0,00	2,63	2,92	1,02	2,92	3,23	3,61	3,00	3,30	3,96	3,72

No se considera, para el cálculo de indicadores, la actividad realizada en Centros Concertados



C. H. CENTRAL DE ASTURIAS

Evolución de Indicadores 1.991 - 2.001

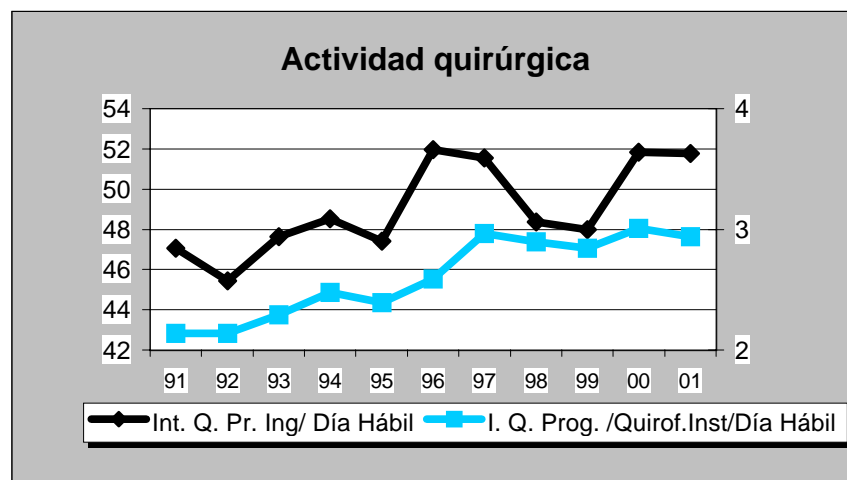
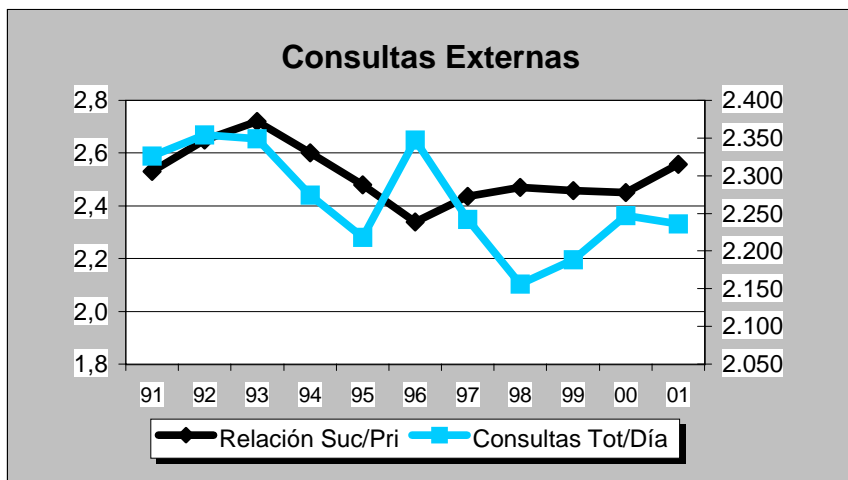
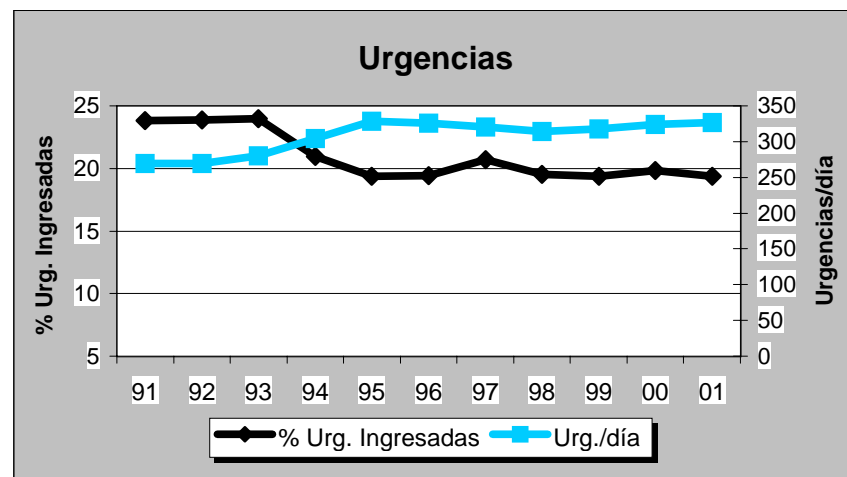
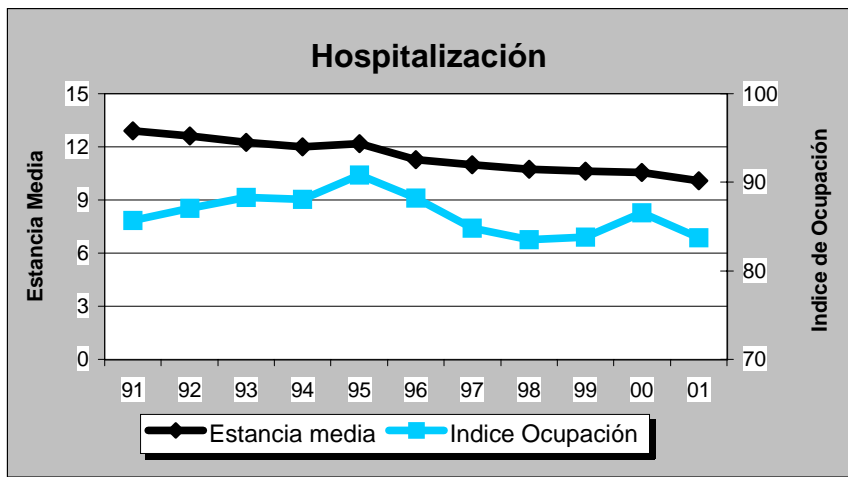



# H. DE CABUEÑES

## Evolución de Actividad Mensual 1.998 - 2.001

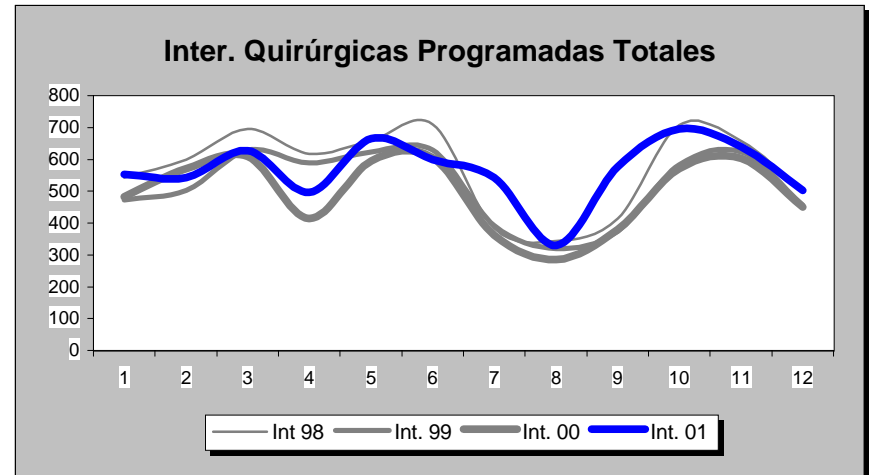
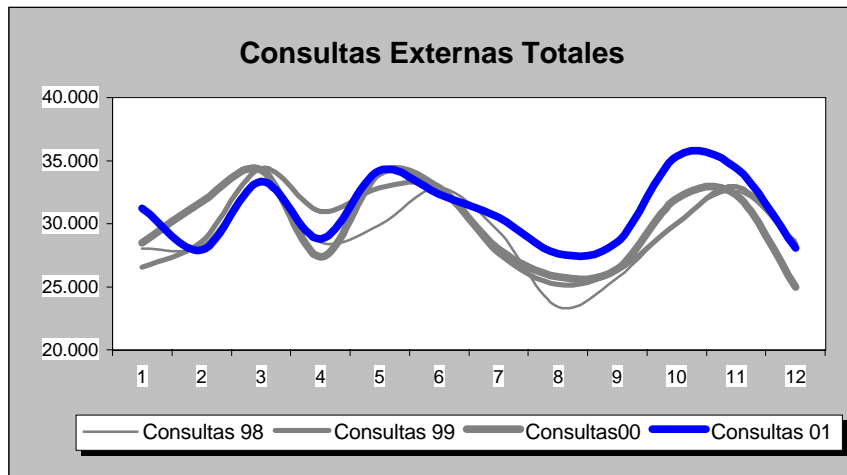
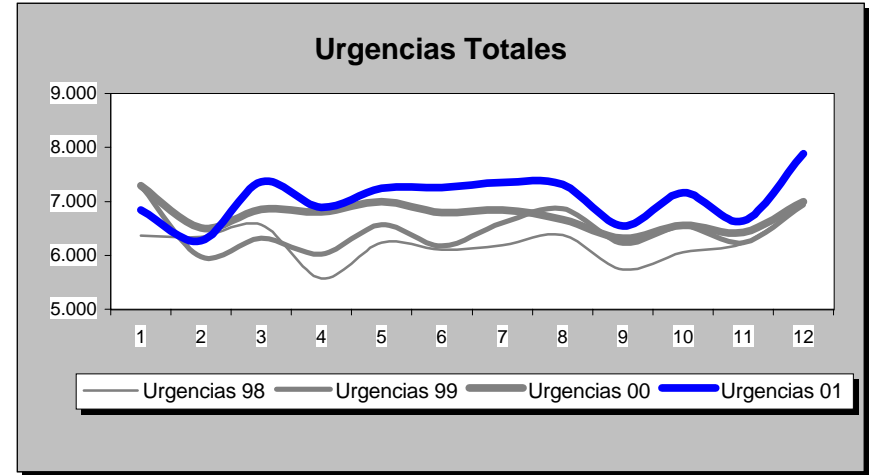
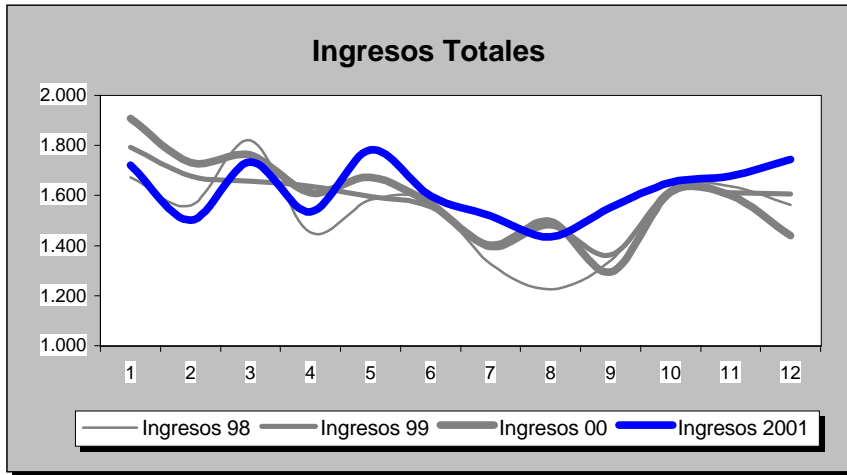

## H. DE CABUEÑES

POBLACION: 219.379

### ASTURIAS

INDICADORES	1.991	1.992	1.993	1.994	1.995	1.996	1.997	1.998	1.999	2.000	2.001
<b>OFERTA/DEMANDA</b>											
Camas instaladas/1000 Hab.	2,11	2,11	2,11	2,11	2,06	2,14	2,25	2,25	2,24	2,24	2,24
Ingresos totales/1000 Hab.	71,55	73,70	75,55	77,19	74,29	76,69	79,29	83,82	86,53	87,03	88,68
Consultas totales/1000 Hab.	1.496,12	1.587,79	1.563,66	1.582,33	1.574,13	1.576,78	1.607,33	1.598,08	1.625,18	1.631,93	1.697,03
Urgencias totales/1000 Hab.	264,69	270,20	275,79	293,73	327,74	331,47	345,15	340,40	354,37	369,27	386,34
Interv. Quirúrgicas totales/1000 Hab.	27,31	44,89	43,72	74,54	80,58	87,50	34,73	37,05	35,29	34,60	39,50
<b>HOSPITALIZACION</b>											
Estandia media	8,83	8,39	8,20	8,20	8,58	8,89	8,90	8,71	8,37	8,42	8,02
Indice de ocupación	82,11	80,23	80,60	84,59	84,77	86,88	89,47	91,78	91,95	91,81	89,29
Indice de rotación	33,93	35,01	35,89	37,64	36,06	35,77	36,69	38,48	40,11	39,90	40,66
% Ingresos programados	22,32	22,61	24,14	24,49	26,01	25,91	23,31	24,01	22,43	21,15	22,39
Indice de mortalidad	4,03	4,22	4,42	3,59	3,92	4,44	4,54	4,70	4,58	4,47	3,85
Indice de necropsias	5,83	6,65	7,27	4,19	5,18	7,04	6,40	4,77	4,14	4,60	3,25
<b>URGENCIAS</b>											
Presión de urgencias	77,68	77,39	75,86	75,51	73,99	74,09	76,69	75,99	77,57	78,85	77,61
% de urgencias ingresadas	21,00	21,11	20,78	19,84	16,77	17,14	17,62	18,46	18,94	17,78	16,60
Urgencias/día	156,04	158,85	162,58	173,16	193,21	194,87	207,45	204,59	212,99	221,34	232,20
Interv. Quir. Urgentes con ingreso/día	4,26	4,10	2,96	3,11	3,32	3,43	3,60	3,50	4,19	4,43	5,01
<b>ACTIVIDAD QUIRURGICA</b>											
Interv. Quir. Programadas con ingreso/día hábil	15,87	17,04	19,28	19,61	17,17	17,17	16,32	18,47	17,30	16,66	18,86
Interv. Quir. Prog./quirófanos Inst./día hábil	1,75	3,02	3,07	5,53	5,99	6,52	2,14	2,33	2,12	2,21	2,52
Partos totales/día	5,01	4,67	4,37	4,27	4,13	4,21	4,39	4,39	4,94	4,67	4,84
% Cesáreas/partos	15,97	19,65	16,06	14,71	13,01	13,18	12,84	13,35	12,69	12,34	13,29
Trasplantes totales	0,00	0,00	0,00	0,00	0,00	0,00	0,00	0,00	0,00	0,00	0,00
<b>ACTIVIDAD AMBULATORIA</b>											
Consultas totales/día hábil	1.319,37	1.400,21	1.378,93	1.395,39	1.388,16	1.390,50	1.445,14	1.436,82	1.461,19	1.467,26	1.525,79
Relación sucesivas/primeras	1,75	1,63	1,62	1,73	1,63	1,55	1,49	1,49	1,48	1,47	1,77
Ecografías totales/día hábil (Hosp.+CEP)	57,68	74,05	80,24	83,57	83,84	94,12	60,40	57,17	65,00	44,91	72,00
Mamografías totales/día hábil (Hosp.+CEP)	8,38	9,90	14,59	16,35	22,84	23,93	29,64	29,75	31,65	17,93	22,50
T.A.C. Totales/día hábil (Hosp.+CEP)	21,85	23,85	26,75	27,59	30,59	36,71	45,27	46,74	47,97	38,50	51,63
R.N.M. Totales/día hábil	0,00	0,00	0,00	0,00	0,00	0,00	0,00	0,00	0,00	0,00	0,00
Litotricias totales/día hábil	0,00	0,00	0,00	0,00	0,00	0,00	0,00	0,00	0,00	0,00	0,00

No se considera, para el cálculo de indicadores, la actividad realizada en Centros Concertados

# H. DE CABUEÑES

## Evolución de Indicadores 1.991 - 2.001

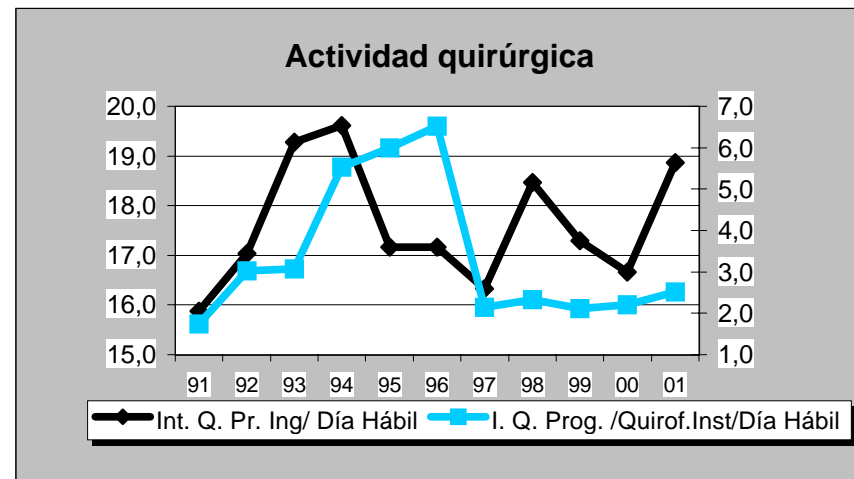
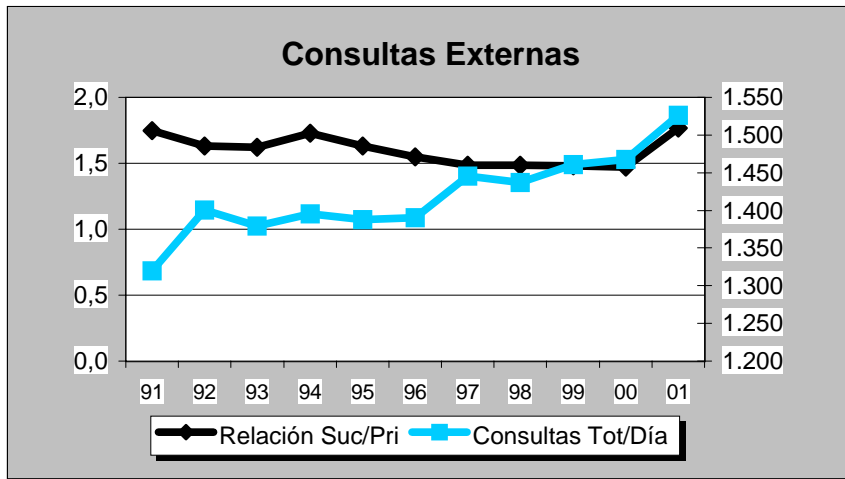
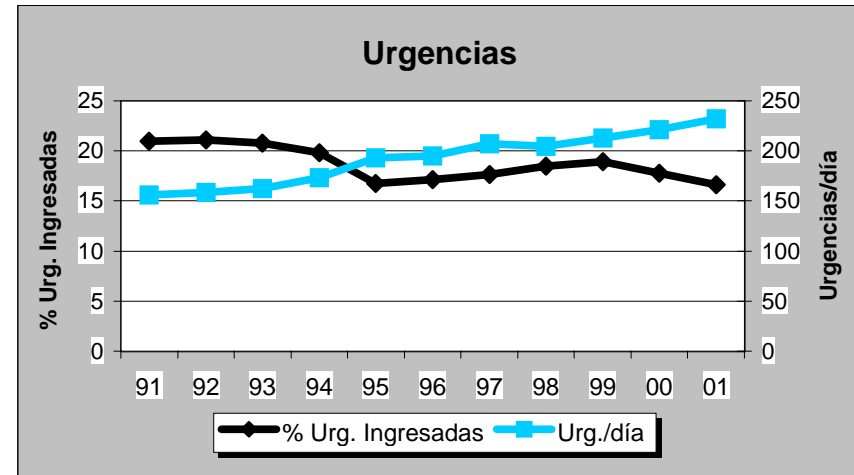
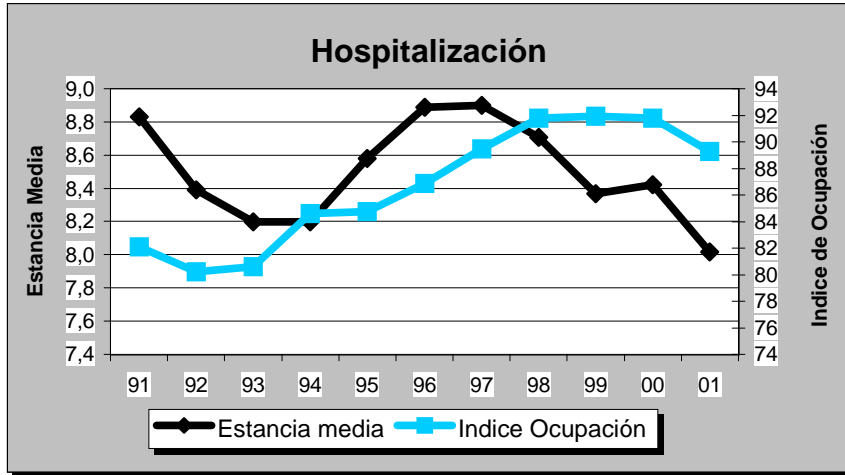



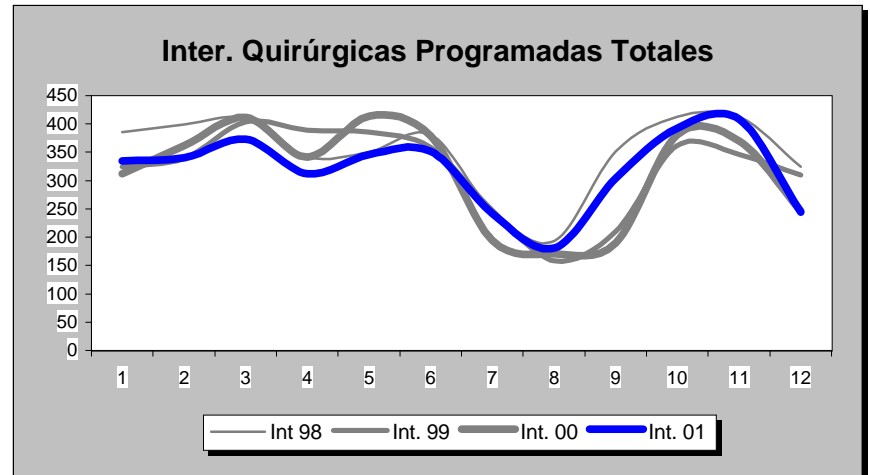
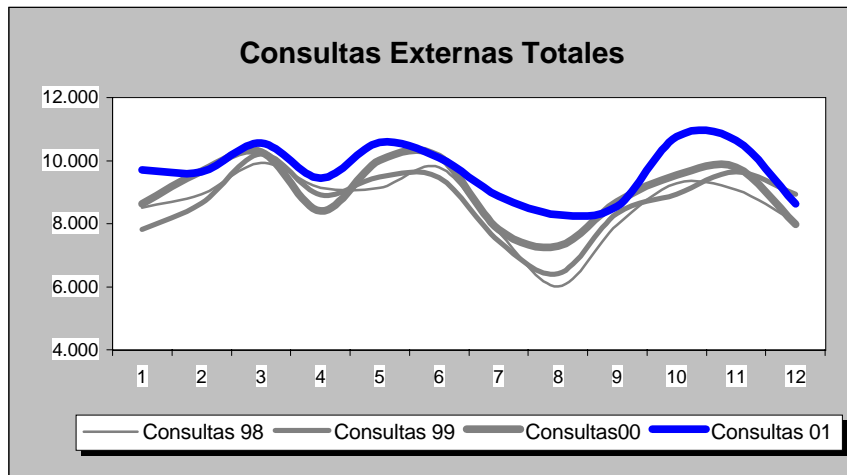
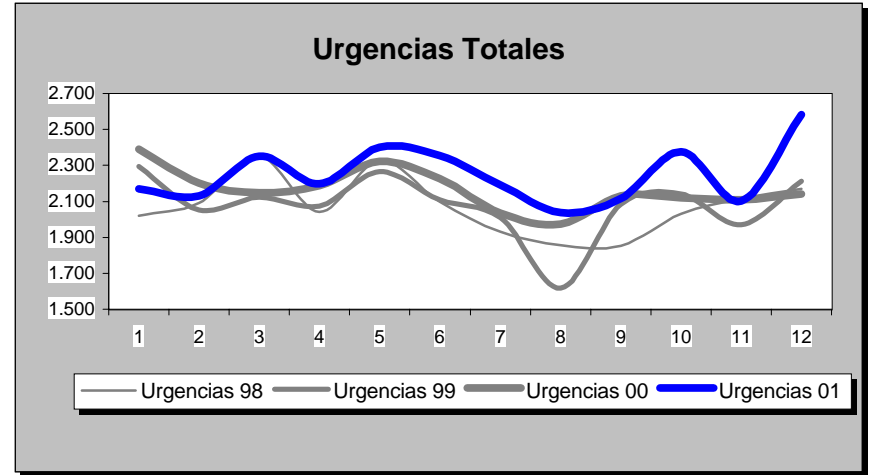
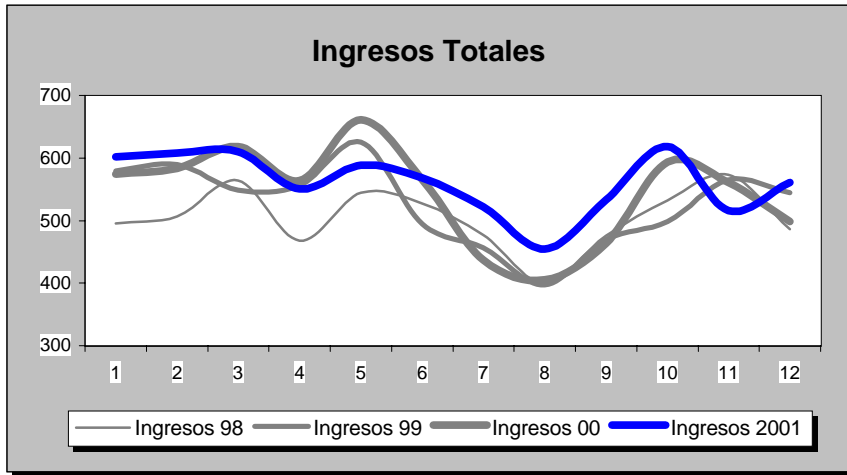

**H. ALVAREZ BUYLLA**

POBLACION: 82.093

**ASTURIAS**

INDICADORES	1.991	1.992	1.993	1.994	1.995	1.996	1.997	1.998	1.999	2.000	2.001
<b>OFERTA/DEMANDA</b>											
Camas instaladas/1000 Hab.	2,68	2,68	2,68	2,37	2,37	2,37	2,46	2,46	2,46	2,46	2,46
Ingresos totales/1000 Hab.	69,84	77,59	80,15	77,78	74,48	74,18	76,45	73,67	77,03	79,47	81,99
Consultas totales/1000 Hab.	1.269,50	1.259,76	1.212,64	1.189,87	1.227,76	1.281,63	1.347,70	1.260,85	1.269,84	1.318,09	1.409,82
Urgencias totales/1000 Hab.	231,93	234,10	253,91	272,09	292,88	295,32	309,19	303,22	303,90	316,49	328,92
Interv. Quirúrgicas totales/1000 Hab.	33,71	54,02	56,53	56,87	55,66	59,44	59,86	56,94	51,83	51,89	52,59
<b>HOSPITALIZACION</b>											
Estancia media	8,98	8,39	8,21	7,77	8,73	8,73	8,55	8,09	8,04	7,45	6,75
Indice de ocupación	81,49	81,80	82,63	79,35	85,48	84,43	82,88	76,98	80,69	75,91	73,75
Indice de rotación	33,13	35,70	36,74	37,26	35,73	35,41	35,39	34,73	36,64	37,30	39,89
% Ingresos programados	28,69	33,69	37,66	36,07	28,76	27,47	27,79	27,02	27,44	25,58	25,21
Indice de mortalidad	3,95	3,57	3,84	3,55	4,04	4,57	4,53	3,89	4,66	4,14	3,45
Indice de necropsias	1,17	3,48	1,59	0,77	1,58	0,58	2,02	3,18	4,27	2,45	2,94
<b>URGENCIAS</b>											
Presión de urgencias	71,31	66,31	62,34	63,93	71,24	72,53	72,21	72,98	72,56	74,42	74,79
% de urgencias ingresadas	21,47	21,98	19,68	18,27	18,12	18,22	17,86	17,73	18,39	18,69	18,02
Urgencias/día	54,11	54,47	59,24	63,48	68,33	68,71	69,54	68,20	68,35	70,99	73,98
Interv. Quir. Urgentes con ingreso/día	1,50	1,57	1,49	1,35	1,36	1,35	1,12	1,24	1,11	1,30	1,31
<b>ACTIVIDAD QUIRURGICA</b>											
Interv. Quir. Programadas con ingreso/día hábil	8,35	10,29	10,96	10,52	9,00	8,80	8,74	7,86	8,19	7,61	7,76
Interv. Quir. Prog./quirófanos Inst./día hábil	1,90	2,75	2,92	2,97	3,48	3,75	3,69	3,45	3,14	3,09	3,14
Partos totales/día	1,34	1,14	1,05	1,07	0,94	0,93	0,99	0,90	0,86	0,86	0,91
% Cesáreas/partos	10,84	12,89	14,88	15,05	15,12	14,71	14,36	18,18	18,21	20,06	17,17
Trasplantes totales	0,00	0,00	0,00	0,00	0,00	0,00	0,00	0,00	0,00	0,00	0,00
<b>ACTIVIDAD AMBULATORIA</b>											
Consultas totales/día hábil	443,05	439,65	423,20	415,26	428,48	447,28	453,43	424,21	427,23	443,47	474,33
Relación sucesivas/primeras	2,22	2,17	2,04	2,17	2,16	2,09	2,00	1,72	1,61	1,59	1,78
Ecografías totales/día hábil (Hosp.+CEP)	21,12	22,61	26,80	26,80	28,30	32,33	19,46	20,52	21,67	21,59	24,98
Mamografías totales/día hábil (Hosp.+CEP)	0,00	0,27	4,10	4,36	4,64	5,35	5,11	6,53	5,53	5,55	6,71
T.A.C. Totales/día hábil (Hosp.+CEP)	0,00	0,00	7,78	10,72	11,62	13,40	13,12	12,47	13,66	14,50	17,71
R.N.M. Totales/día hábil	0,00	0,00	0,00	0,00	0,00	0,00	0,00	0,00	0,00	0,00	0,00
Litotricias totales/día hábil	0,00	0,00	0,00	0,00	0,00	0,00	0,00	0,00	0,00	0,00	0,00

Se considera, para el cálculo de indicadores, la actividad realizada en Centros Concertados



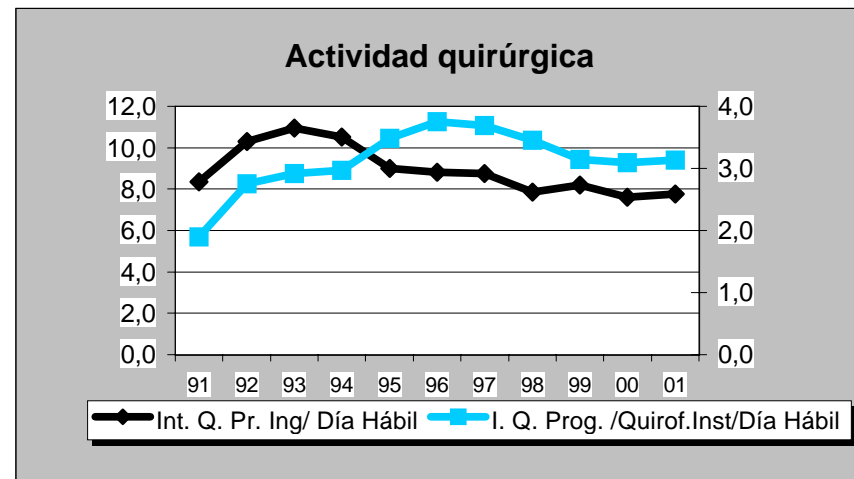
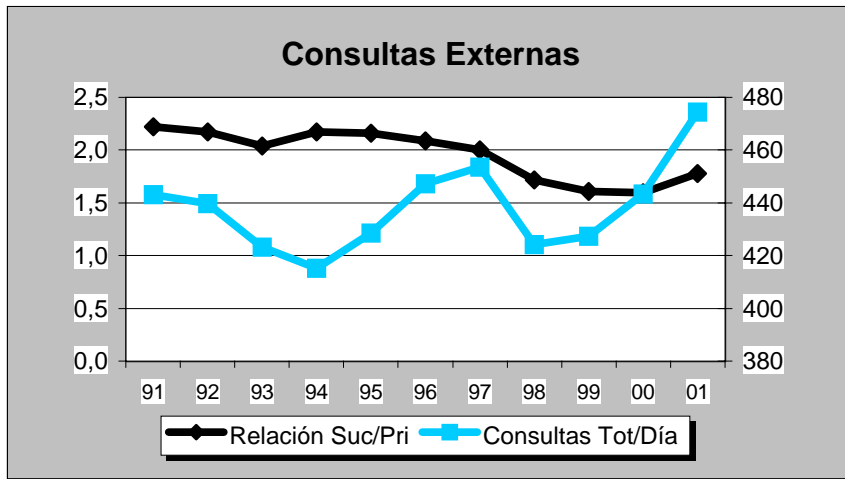
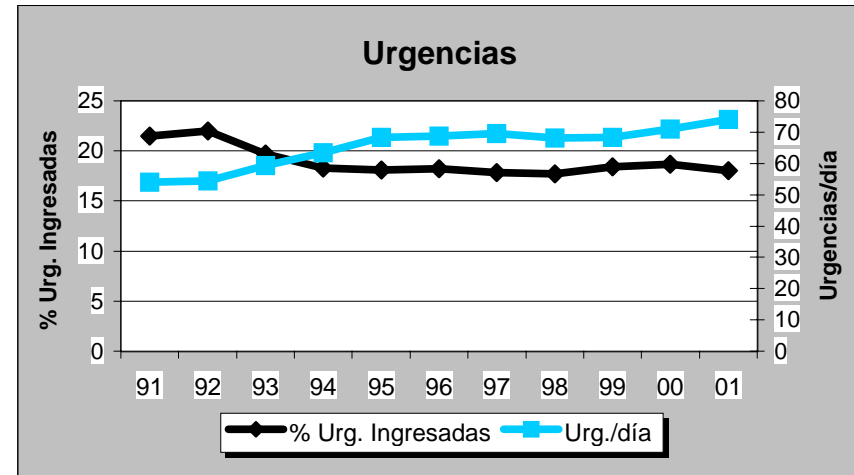
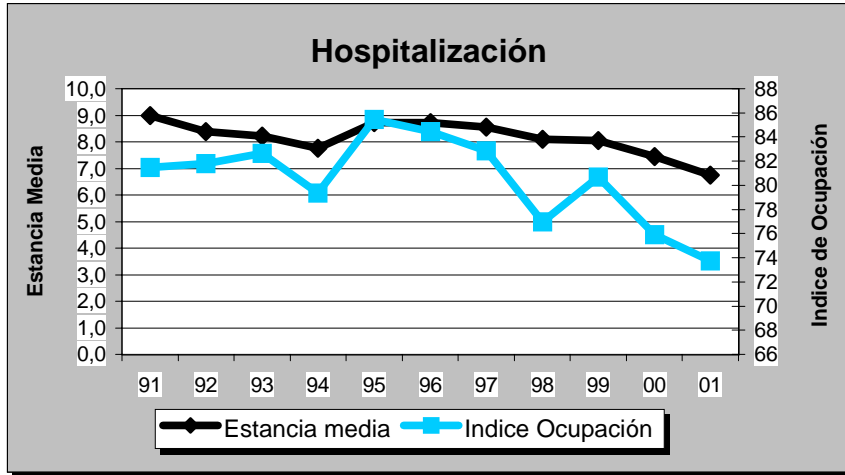



**H. VALLE DEL NALON**

**Evolución de Actividad Mensual 1.998 - 2.001**

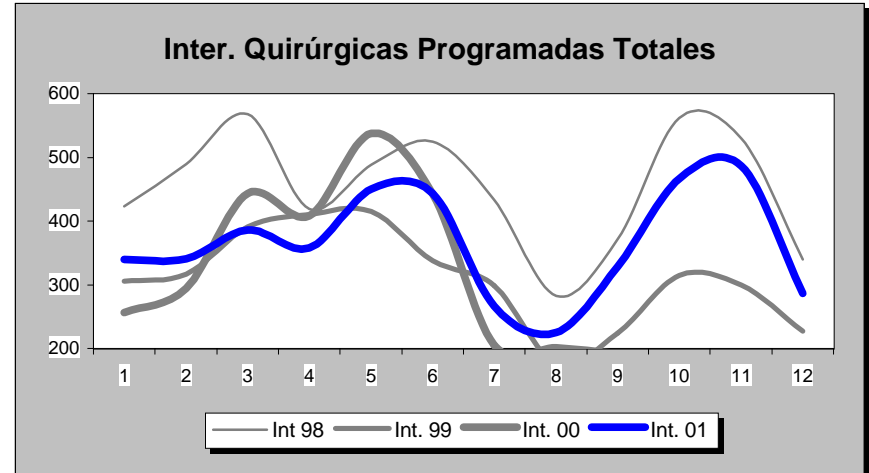
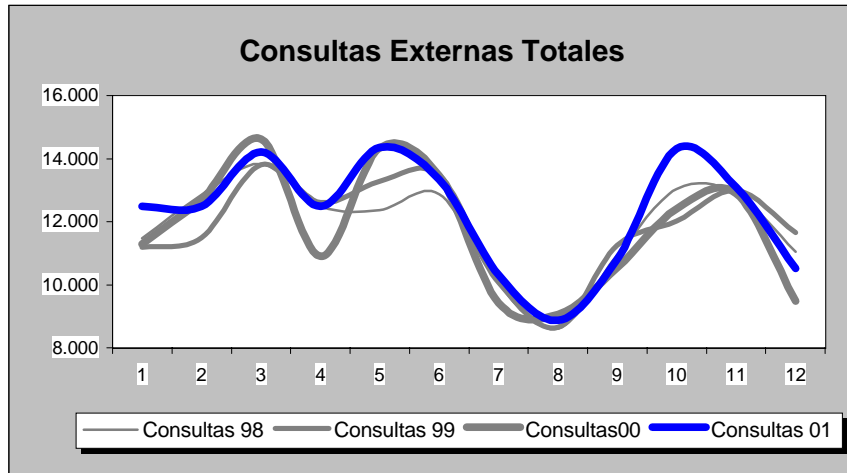
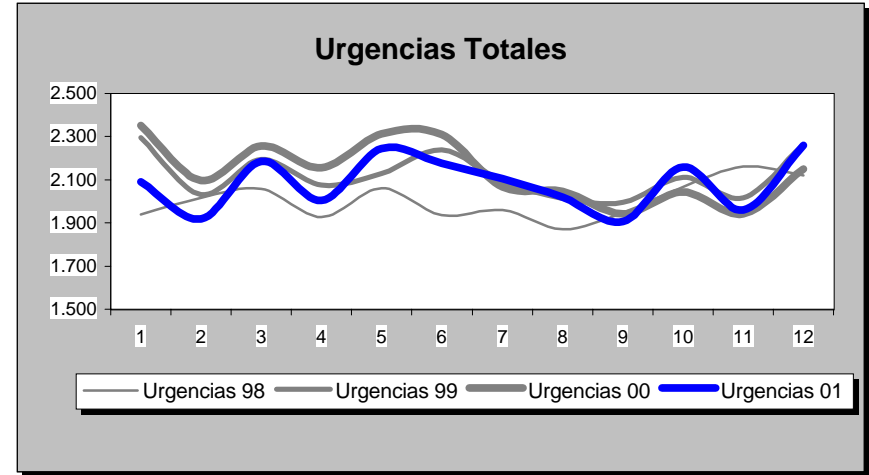
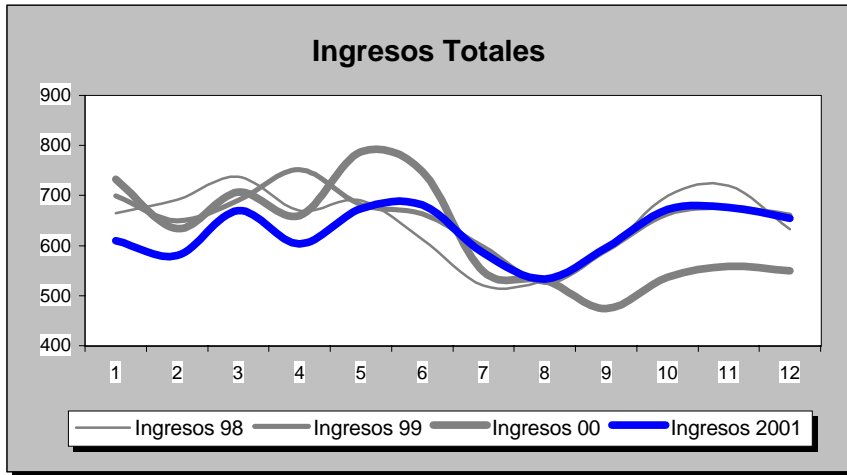

**H. VALLE DEL NALON**

POBLACION: 90.698

**ASTURIAS**

INDICADORES	1.991	1.992	1.993	1.994	1.995	1.996	1.997	1.998	1.999	2.000	2.001
<b>OFERTA/DEMANDA</b>											
Camas instaladas/1000 Hab.	3,29	3,29	2,72	2,72	2,72	2,72	2,81	2,81	2,81	2,81	2,81
Ingresos totales/1000 Hab.	82,19	83,06	87,64	83,53	84,17	85,28	86,73	85,55	86,55	82,33	83,08
Consultas totales/1000 Hab.	1.381,24	1.406,70	1.380,73	1.468,54	1.500,57	1.510,32	1.575,59	1.570,02	1.571,79	1.555,71	1.624,09
Urgencias totales/1000 Hab.	211,54	235,91	249,93	238,98	261,43	271,01	272,03	265,29	280,71	283,06	275,93
Interv. Quirúrgicas totales/1000 Hab.	36,67	57,55	64,61	65,70	57,47	65,80	65,53	64,22	45,62	43,26	54,68
<b>HOSPITALIZACION</b>											
Estancia media	8,76	8,94	8,63	8,50	8,66	8,32	8,19	8,46	8,56	8,73	8,26
Índice de ocupación	70,88	76,37	78,50	74,97	76,24	75,26	72,82	74,14	78,28	79,11	81,43
Índice de rotación	29,54	31,28	33,20	32,20	32,13	33,10	32,45	31,97	33,37	33,15	35,97
% Ingresos programados	48,04	31,90	30,84	30,62	27,23	30,25	32,35	30,39	28,24	26,13	27,58
Índice de mortalidad	4,16	4,31	3,67	3,85	4,01	4,03	4,00	4,59	4,84	5,33	4,80
Índice de necropsias	9,38	10,11	9,97	10,98	8,38	7,69	5,81	5,74	1,93	2,24	3,33
<b>URGENCIAS</b>											
Presión de urgencias	51,96	68,10	69,16	69,38	72,77	69,75	67,65	69,61	71,76	73,87	72,42
% de urgencias ingresadas	20,19	23,98	24,25	24,25	23,43	21,95	21,57	22,45	22,12	21,49	21,81
Urgencias/día	54,27	60,36	64,12	61,31	67,07	69,34	67,60	65,92	69,75	70,14	68,56
Interv. Quir. Urgentes con ingreso/día	1,15	1,31	1,20	1,17	1,08	1,11	1,19	0,98	1,04	0,99	1,38
<b>ACTIVIDAD QUIRURGICA</b>											
Interv. Quir. Programadas con ingreso/día hábil	11,51	11,07	11,14	10,64	9,96	10,68	10,50	9,71	8,87	8,41	9,64
Interv. Quir. Prog./quirófanos Inst./día hábil	3,08	4,01	4,59	4,68	3,38	3,91	3,74	3,71	3,05	7,17	3,59
Partos totales/día	1,65	1,62	1,95	1,69	1,60	1,51	1,33	1,19	1,17	1,10	0,88
% Cesáreas/partos	13,91	12,96	14,65	17,64	16,24	15,06	14,78	15,24	18,69	16,96	21,12
Trasplantes totales	0,00	0,00	0,00	0,00	0,00	0,00	0,00	0,00	0,00	0,00	0,00
<b>ACTIVIDAD AMBULATORIA</b>											
Consultas totales/día hábil	530,09	539,86	529,89	563,59	575,89	579,63	585,67	583,60	584,25	578,28	603,70
Relación sucesivas/primeras	2,36	2,37	2,18	2,23	2,29	2,46	2,14	2,35	2,47	2,42	2,34
Ecografías totales/día hábil (Hosp.+CEP)	32,78	34,04	35,35	36,32	36,40	36,72	23,99	25,61	24,95	26,52	28,83
Mamografías totales/día hábil (Hosp.+CEP)	0,00	0,00	5,68	5,09	5,43	6,86	13,08	15,34	8,99	9,20	9,12
T.A.C. Totales/día hábil (Hosp.+CEP)	0,00	0,00	7,23	10,25	12,09	14,33	15,30	15,81	16,76	16,79	16,14
R.N.M. Totales/día hábil	0,00	0,00	0,00	0,00	0,00	0,00	0,00	0,00	0,00	0,00	0,00
Litotricias totales/día hábil	0,00	0,00	0,00	0,00	0,00	0,00	0,00	0,00	0,00	0,00	0,00

No se considera, para el cálculo de indicadores, la actividad realizada en Centros Concertados

# H. VALLE DEL NALON

## Evolución de Indicadores 1.991 - 2.001

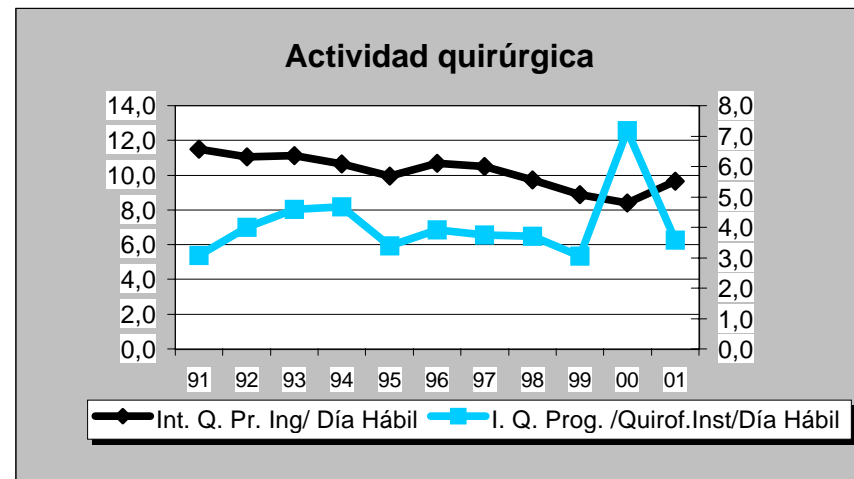
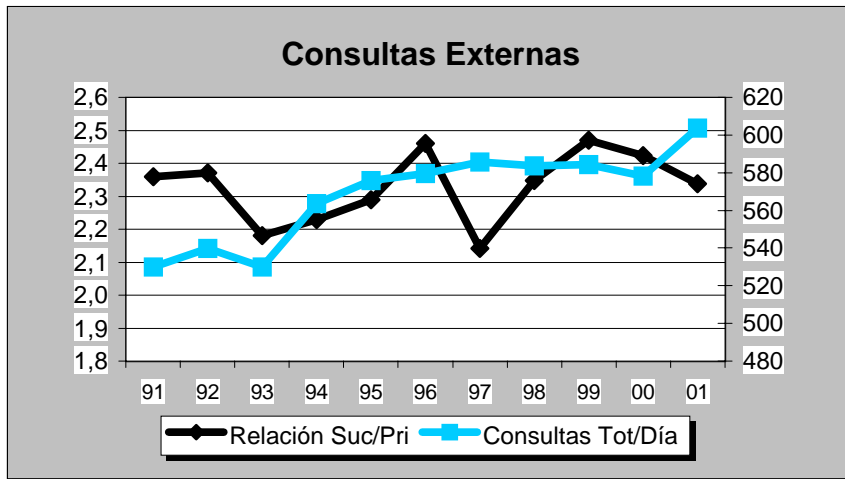
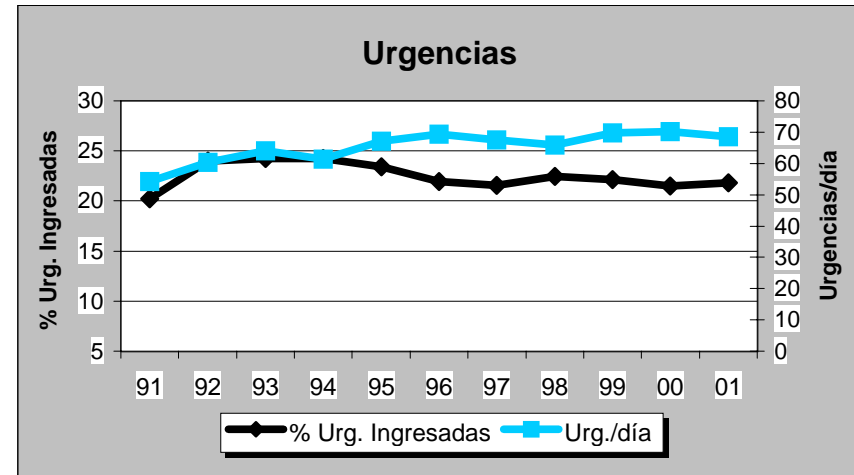
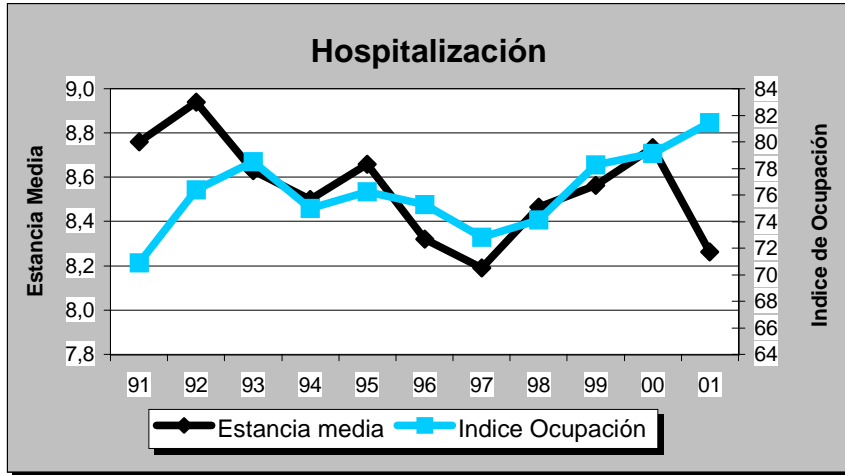

**BALEARES**



**BALEARES**

**Evolución de Actividad Mensual 1.998 - 2.001**

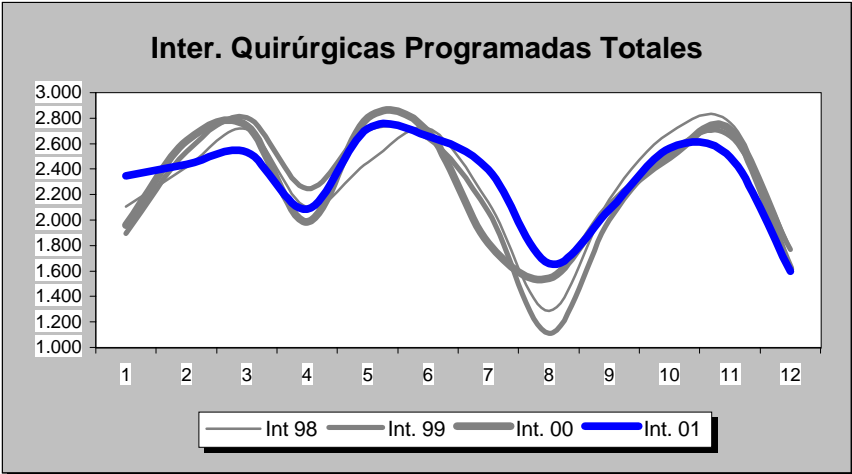
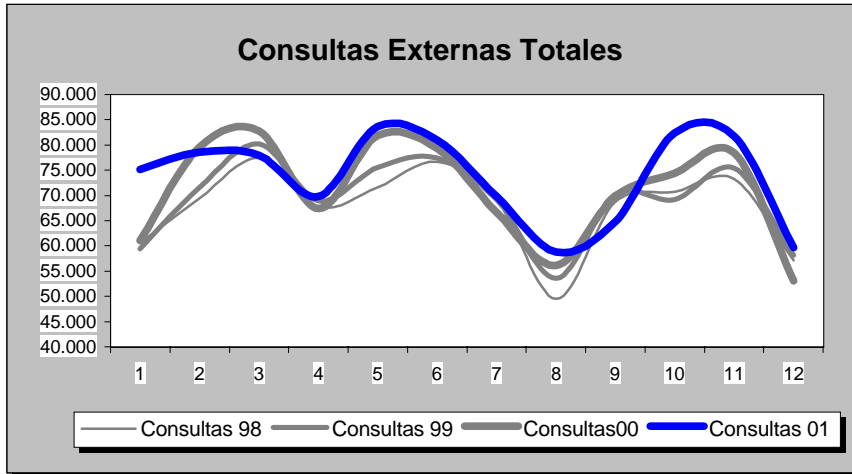
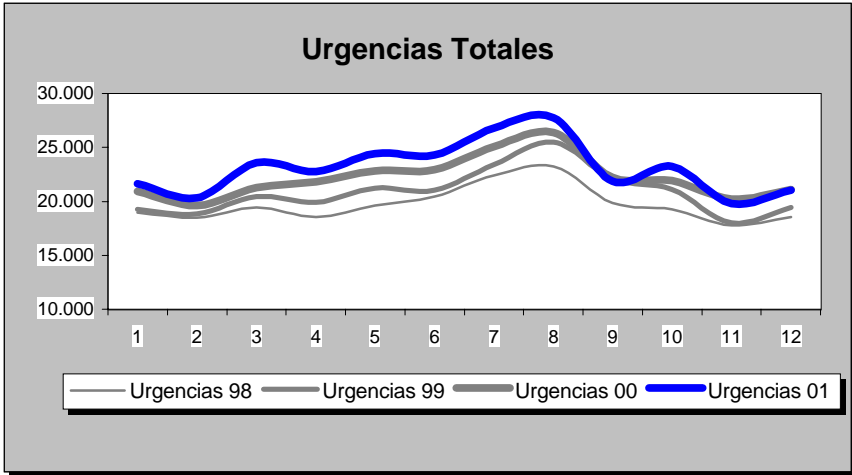
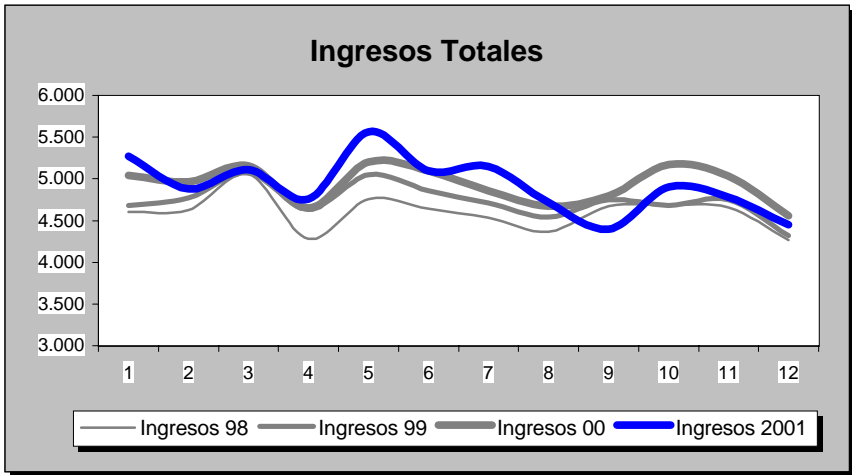



**BALEARES**

POBLACION: 760.379

INDICADORES	1.991	1.992	1.993	1.994	1.995	1.996	1.997	1.998	1.999	2.000	2.001
<b>OFERTA/DEMANDA</b>											
Camas instaladas/1000 Hab.	1,85	1,85	1,84	1,82	1,83	1,83	1,82	1,90	1,88	1,92	1,88
Ingresos totales/1000 Hab.	58,17	59,30	61,88	63,56	65,90	69,64	70,54	72,52	74,73	77,84	77,69
Consultas totales/1000 Hab.	1.030,43	973,33	1.048,08	1.044,05	1.010,48	1.073,53	1.009,63	1.067,78	1.090,02	1.118,66	1.161,44
Urgencias totales/1000 Hab.	260,69	254,49	246,85	252,15	262,38	272,93	289,04	311,24	329,27	350,20	364,84
Interv. Quirúrgicas totales/1000 Hab.	37,29	40,88	44,30	44,26	42,80	48,11	48,73	45,31	44,46	45,07	45,57
<b>HOSPITALIZACION</b>											
Estancia media	7,89	8,21	7,85	7,64	7,87	7,59	7,27	7,53	7,14	6,78	6,87
Indice de ocupación	77,84	80,91	78,25	77,17	80,85	82,08	79,86	82,17	82,12	79,63	81,04
Indice de rotación	35,99	36,05	36,39	36,86	37,49	39,59	40,08	39,83	41,96	42,97	43,03
% Ingresos programados	31,63	30,53	29,48	31,67	27,68	29,71	30,37	26,82	27,28	28,32	27,31
Indice de mortalidad	3,24	3,09	3,36	3,10	3,66	3,69	3,52	3,73	3,89	3,62	3,50
Indice de necropsias	3,63	2,62	2,69	3,82	3,34	3,24	2,79	2,70	3,55	3,36	3,11
<b>URGENCIAS</b>											
Presión de urgencias	68,37	69,47	70,52	68,33	72,32	70,29	69,63	73,18	72,72	71,68	72,69
% de urgencias ingresadas	15,26	16,19	17,68	17,22	18,15	17,93	16,99	16,66	16,22	15,46	14,71
Urgencias/día	506,48	493,08	479,59	489,88	509,77	528,81	602,14	648,39	685,95	727,56	760,05
Interv. Quir. Urgentes con ingreso/día	14,47	14,20	15,38	16,02	15,81	13,67	15,61	17,63	17,43	18,24	18,28
<b>ACTIVIDAD QUIRURGICA</b>											
Interv. Quir. Programadas con ingreso/día hábil	60,43	62,52	61,84	66,69	59,98	65,23	62,14	50,13	49,46	50,28	50,46
Interv. Quir. Prog./quirófanos Inst./día hábil	2,95	3,32	3,53	3,51	3,31	3,94	3,92	3,63	3,45	3,47	3,53
Partos totales/día	16,17	15,25	14,23	13,37	13,10	13,24	13,44	13,58	14,61	15,46	16,73
% Cesareas/partos	12,30	12,65	13,44	15,37	15,21	13,81	14,19	14,87	14,73	17,22	17,19
Trasplantes totales	9,00	25,00	36,00	78,00	84,00	63,00	80,00	58,00	77,00	102,00	63,00
<b>ACTIVIDAD AMBULATORIA</b>											
Consultas totales/día hábil	2.994,75	2.828,78	3.046,03	3.034,32	2.936,76	3.120,00	3.146,32	3.327,53	3.396,83	3.486,09	3.619,41
Relación sucesivas/primeras	2,37	2,13	2,08	1,93	1,78	1,94	1,80	1,79	1,76	1,75	1,85
Ecografías totales/día hábil (Hosp.+CEP)	116,36	125,82	122,67	165,41	189,47	189,11	131,97	150,93	143,10	168,24	183,16
Mamografías totales/día hábil (Hosp.+CEP)	21,89	25,01	33,16	40,39	41,67	47,77	54,30	72,28	56,70	54,96	57,68
T.A.C. Totales/día hábil (Hosp.+CEP)	43,72	46,69	64,41	69,01	72,38	66,18	84,59	98,18	108,96	111,59	94,36
R.N.M. Totales/día hábil	0,00	0,00	0,00	0,00	0,00	0,00	0,00	0,00	14,16	16,96	15,14
Litotricias totales/día hábil	0,25	1,14	2,09	2,05	2,20	2,59	2,65	2,22	2,77	2,39	2,13

No se considera, para el cálculo de indicadores, la actividad realizada en Centros Concertados

# BALEARES

## Evolución de Indicadores 1.991 - 2.001

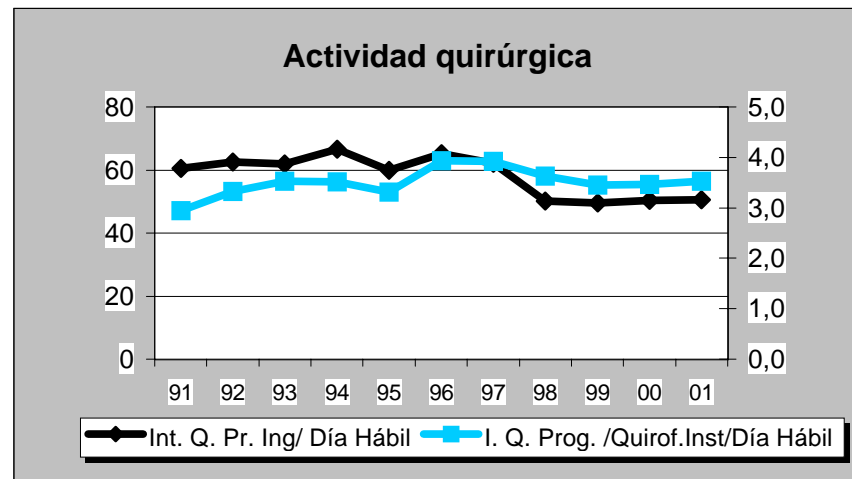
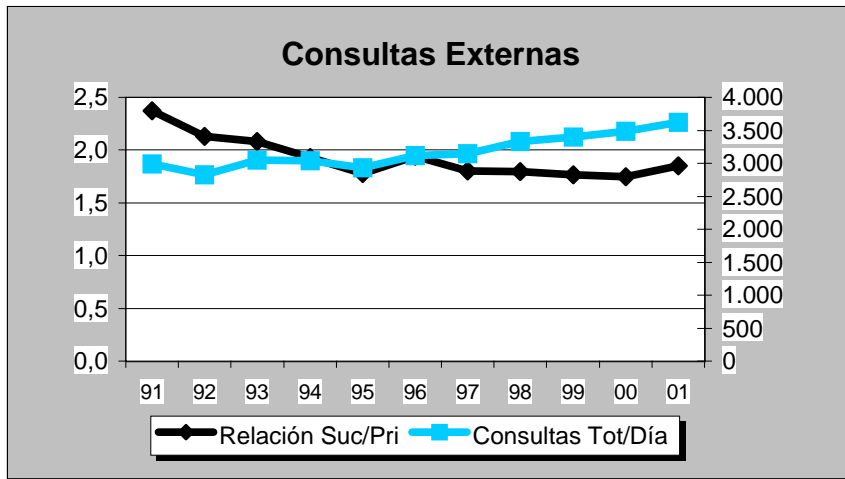
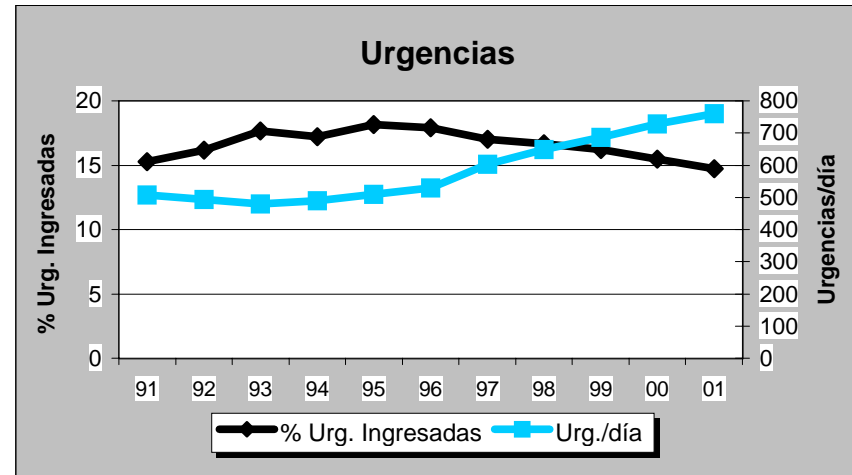
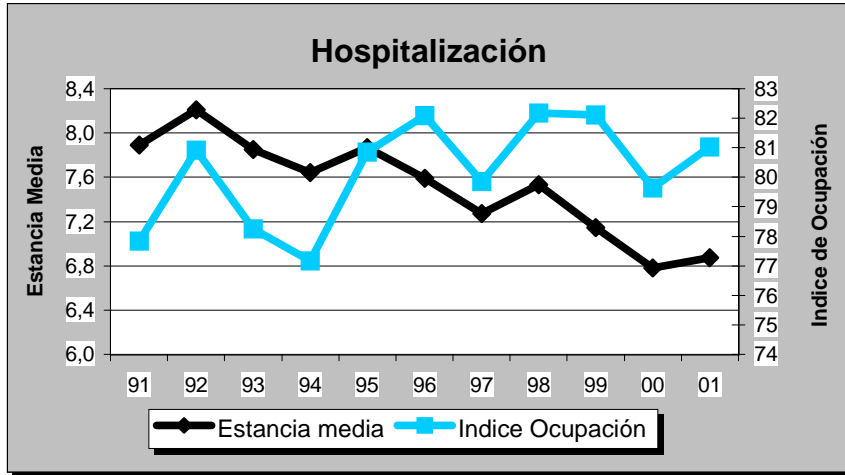



**C. H. SON DURETA**

**Evolución de Actividad Mensual 1.998 - 2.001**

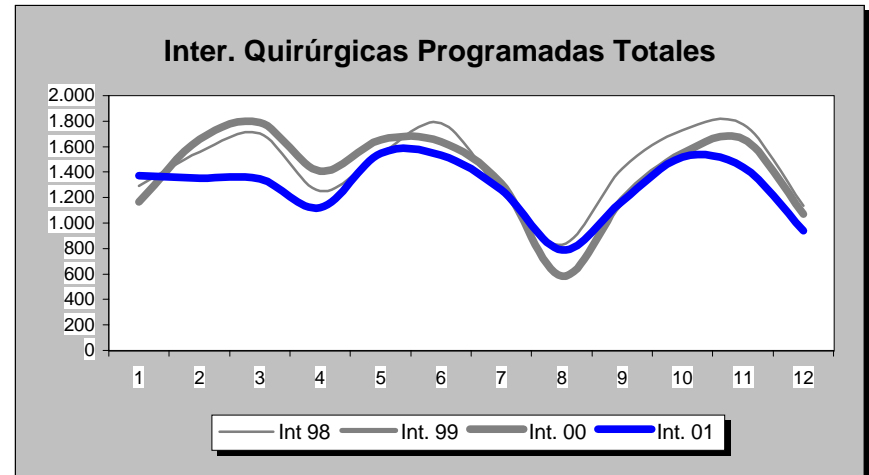
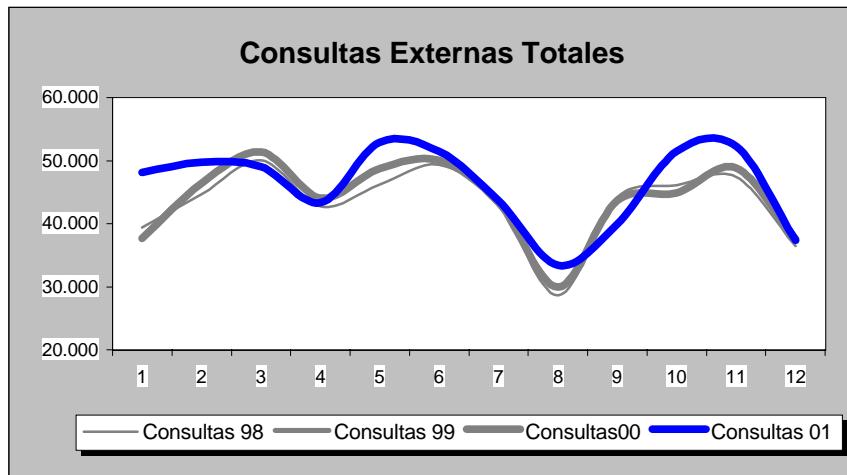
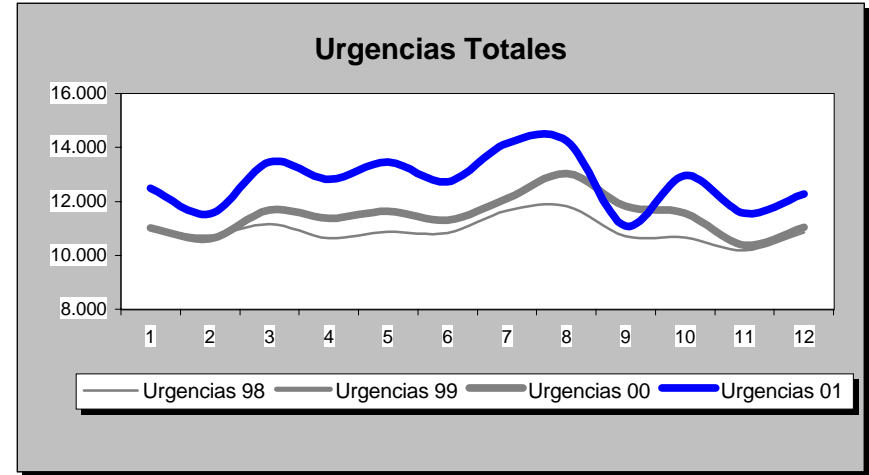
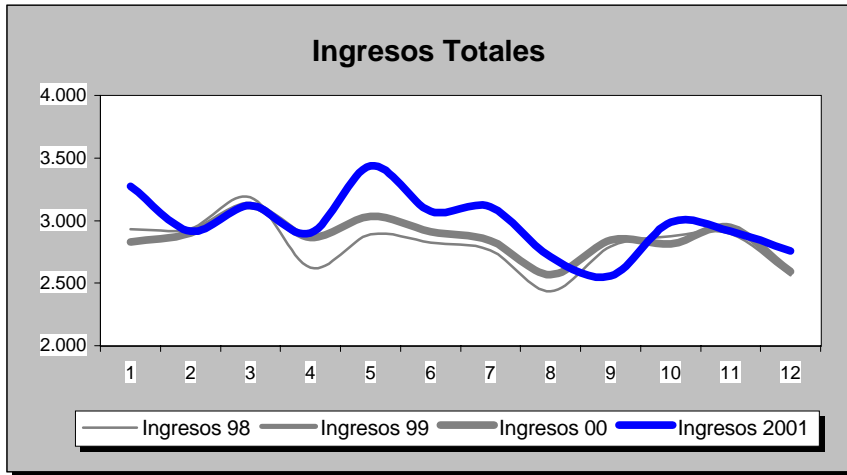

INDICADORES	1.991	1.992	1.993	1.994	1.995	1.996	1.997	1.998	1.999	2.000	2.001
<b>OFERTA/DEMANDA</b>											
Camas instaladas/1000 Hab.	1,76	1,76	1,75	1,72	1,72	1,72	1,58	1,93	1,90	1,96	1,88
Ingresos totales/1000 Hab.	53,26	54,89	58,28	59,31	61,39	64,54	59,65	68,97	70,10	73,60	73,16
Consultas totales/1000 Hab.	998,69	928,53	1.011,96	1.005,27	954,90	1.002,14	880,11	1.060,18	1.077,40	1.088,36	1.130,87
Urgencias totales/1000 Hab.	237,34	230,10	227,25	231,09	238,79	246,01	215,26	288,11	281,33	301,14	312,51
Interv. Quirúrgicas totales/1000 Hab.	36,99	39,99	43,55	44,44	42,95	48,28	44,33	43,98	42,35	41,78	39,57
<b>HOSPITALIZACION</b>											
Estancia media	8,37	8,69	8,20	8,06	8,38	8,10	7,75	8,20	7,95	7,47	7,75
Índice de ocupación	81,20	84,39	80,90	79,99	84,21	85,44	82,54	82,86	83,29	80,42	84,42
Índice de rotación	35,42	35,55	36,02	36,23	36,68	38,60	38,85	36,90	38,24	39,39	39,77
% Ingresos programados	31,23	30,36	30,95	33,39	28,81	29,97	34,36	31,37	32,77	34,23	32,33
Índice de mortalidad	3,12	2,96	3,35	3,08	3,73	3,73	3,68	3,69	3,87	3,63	3,82
Índice de necropsias	3,15	1,99	2,68	3,34	3,48	3,37	2,76	2,93	3,65	3,95	3,12
<b>URGENCIAS</b>											
Presión de urgencias	68,77	69,64	69,05	66,61	71,19	70,03	65,64	68,63	67,23	65,77	67,67
% de urgencias ingresadas	15,43	16,61	17,71	17,09	18,29	18,37	18,19	17,65	16,72	16,07	15,47
Urgencias/día	369,38	357,14	353,68	359,66	371,64	381,82	359,25	359,01	376,71	402,13	418,47
Interv. Quir. Urgentes con ingreso/día	10,76	10,02	10,73	11,07	11,42	10,32	10,01	9,98	10,09	11,00	10,03
<b>ACTIVIDAD QUIRURGICA</b>											
Interv. Quir. Programadas con ingreso/día hábil	49,55	52,24	52,07	56,31	48,83	49,88	45,29	31,57	31,45	31,32	30,57
Interv. Quir. Prog./quirófanos Inst./día hábil	3,15	3,51	3,74	3,85	3,56	4,17	4,15	3,73	3,59	3,46	3,32
Partos totales/día	12,32	11,35	10,53	9,71	9,56	9,85	8,65	7,74	8,55	8,82	9,68
% Cesáreas/partos	12,46	12,54	13,29	15,47	15,37	12,65	13,24	13,49	15,23	17,63	16,05
Trasplantes totales	9,00	25,00	36,00	78,00	84,00	63,00	80,00	58,00	77,00	102,00	63,00
<b>ACTIVIDAD AMBULATORIA</b>											
Consultas totales/día hábil	2.325,08	2.161,75	2.355,98	2.340,41	2.223,13	2.333,12	2.197,21	2.123,61	2.158,09	2.180,05	2.265,19
Relación sucesivas/primeras	2,34	1,98	1,95	1,92	1,82	1,91	1,95	1,88	1,85	1,81	1,95
Ecografías totales/día hábil (Hosp.+CEP)	78,72	82,17	81,23	120,47	135,05	132,70	84,50	92,84	79,31	105,46	119,36
Mamografías totales/día hábil (Hosp.+CEP)	17,73	19,50	26,50	31,60	30,15	34,17	36,40	47,75	30,70	30,44	30,34
T.A.C. Totales/día hábil (Hosp.+CEP)	35,93	37,70	53,37	56,00	55,32	48,57	59,05	53,95	63,04	65,05	50,55
R.N.M. Totales/día hábil	0,00	0,00	0,00	0,00	0,00	0,00	0,00	0,00	14,16	16,96	15,14
Litotricias totales/día hábil	0,25	1,14	2,09	2,05	2,20	2,59	2,65	2,22	2,77	2,39	2,13

No se considera, para el cálculo de indicadores, la actividad realizada en Centros Concertados

C. H. SON DURETA

Evolución de Indicadores 1.991 - 2.001

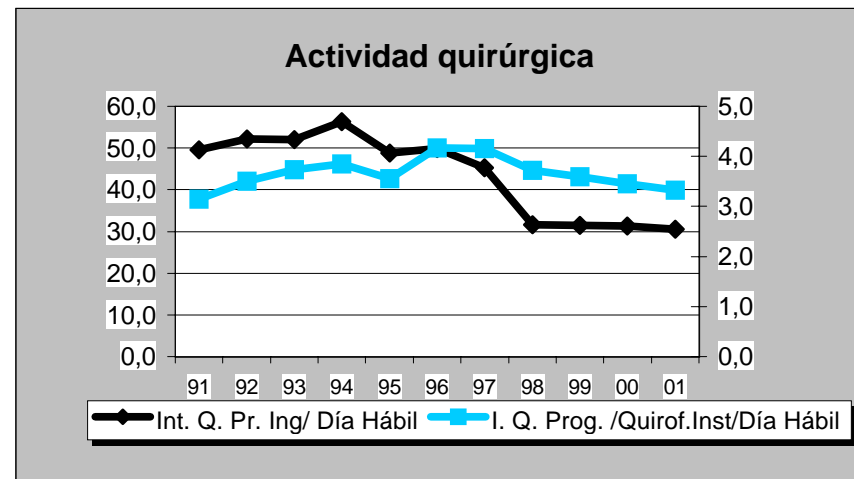
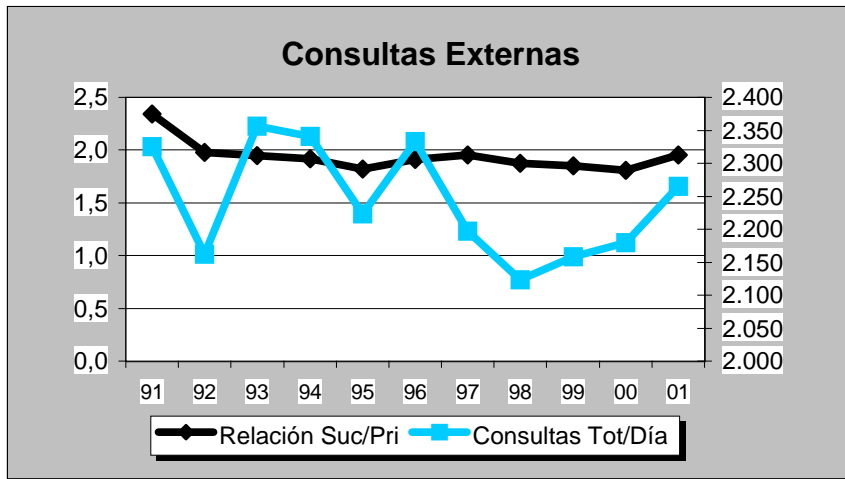
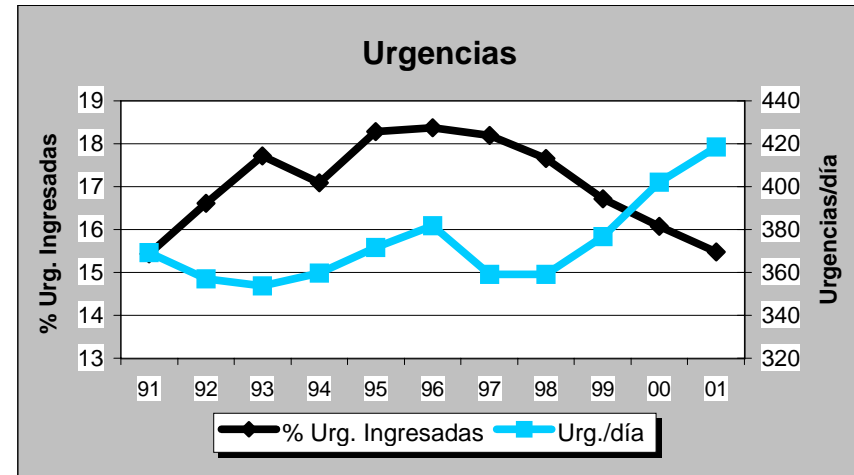
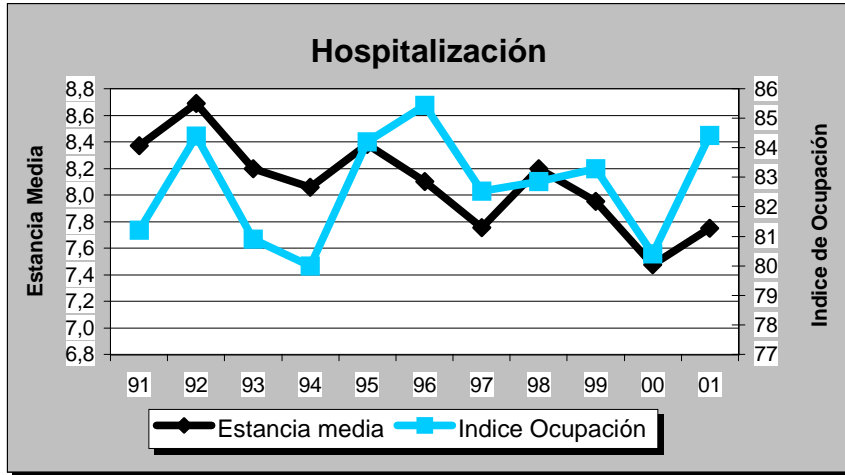



**H. VERGE DEL TORO**

**Evolución de Actividad Mensual 1.998 - 2.001**

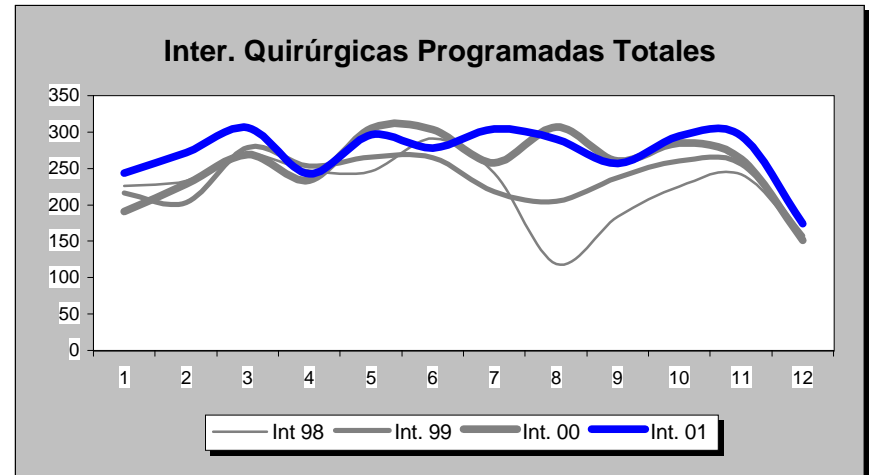
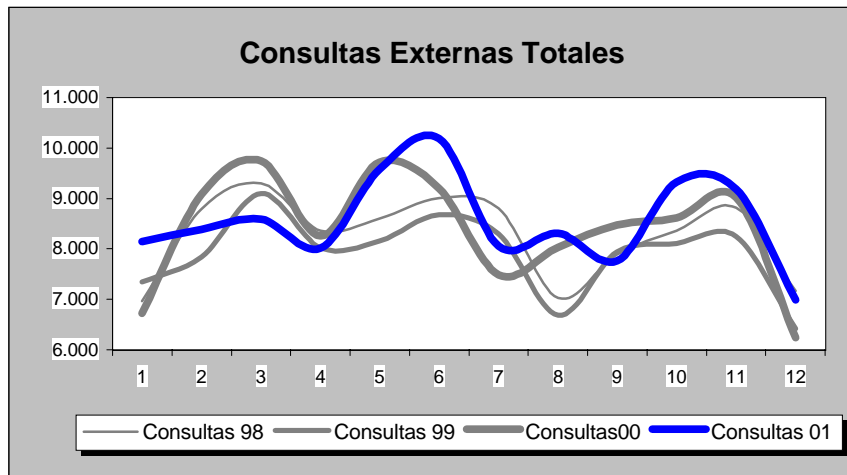
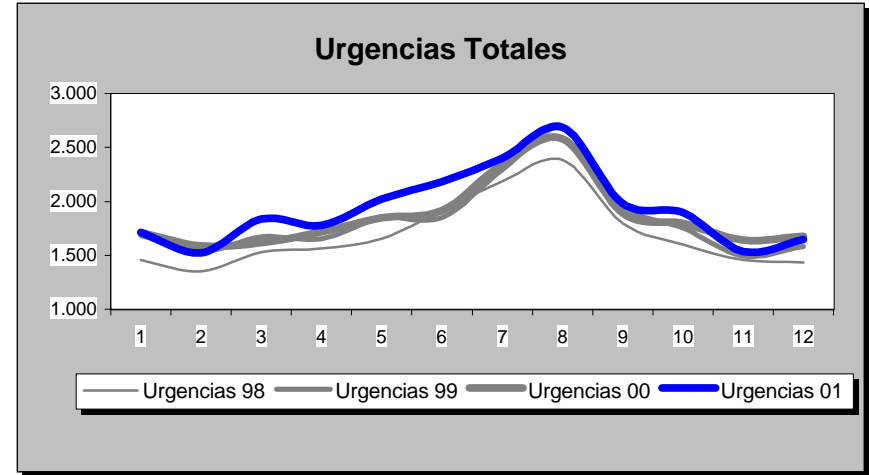
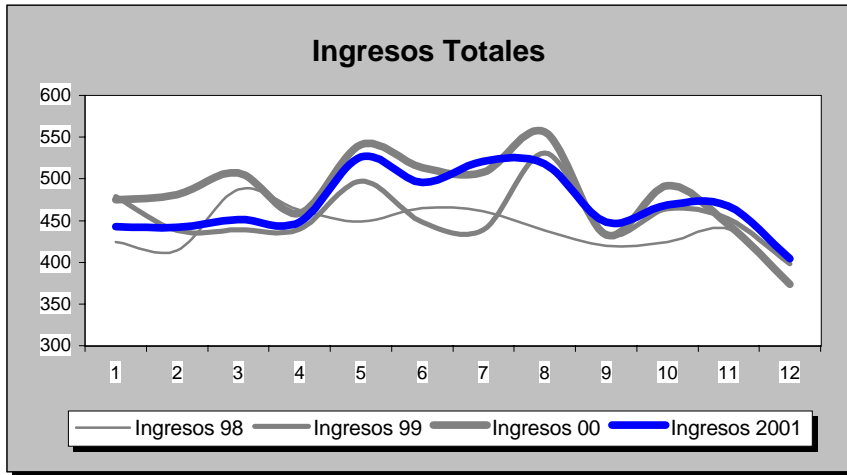



**H. VERGE DEL TORO**

POBLACION: 67.009

**BALEARES**

INDICADORES	1.991	1.992	1.993	1.994	1.995	1.996	1.997	1.998	1.999	2.000	2.001
<b>OFERTA/DEMANDA</b>											
Camas instaladas/1000 Hab.	2,08	2,08	2,08	2,08	1,96	1,96	1,88	1,79	1,78	1,78	1,78
Ingresos totales/1000 Hab.	73,09	74,51	74,31	78,36	83,44	86,40	80,88	78,51	81,47	86,32	84,06
Consultas totales/1000 Hab.	1.345,18	1.336,56	1.365,63	1.310,16	1.397,56	1.548,88	1.421,24	1.478,82	1.414,93	1.500,98	1.530,00
Urgencias totales/1000 Hab.	272,57	235,80	213,93	209,79	253,65	287,04	294,14	303,21	328,27	333,09	346,01
Interv. Quirúrgicas totales/1000 Hab.	38,99	52,10	58,12	41,13	43,75	46,78	47,50	46,46	46,38	51,02	54,17
<b>HOSPITALIZACION</b>											
Estancia media	5,78	5,64	5,73	5,38	5,20	5,24	5,41	6,04	5,86	5,17	4,90
Indice de ocupación	62,16	61,64	62,69	60,22	61,23	63,64	63,77	72,61	73,62	68,63	63,53
Indice de rotación	39,24	40,01	39,90	40,86	42,95	44,42	43,02	43,84	45,87	48,61	47,34
% Ingresos programados	46,76	44,93	29,82	31,47	30,32	33,77	28,27	20,79	21,65	21,04	20,82
Indice de mortalidad	2,97	2,56	2,82	2,46	2,96	2,77	2,53	3,48	4,19	3,68	2,73
Indice de necropsias	5,75	2,58	1,19	2,63	1,65	0,00	0,00	0,00	0,40	0,00	1,13
<b>URGENCIAS</b>											
Presión de urgencias	53,24	55,07	70,18	68,53	69,68	66,23	71,73	79,21	78,35	78,96	79,18
% de urgencias ingresadas	14,28	17,40	24,38	25,60	22,92	19,94	19,73	19,08	19,44	18,75	17,27
Urgencias/día	48,12	41,51	37,76	37,03	44,78	50,53	54,00	55,67	60,27	60,98	63,52
Interv. Quir. Urgentes con ingreso/día	1,01	1,16	1,24	1,35	1,37	0,82	0,88	1,10	0,72	0,93	0,94
<b>ACTIVIDAD QUIRURGICA</b>											
Interv. Quir. Programadas con ingreso/día hábil	5,28	5,00	5,21	5,05	5,69	7,68	7,28	6,36	6,41	6,23	6,33
Interv. Quir. Prog./quirófanos Inst./día hábil	2,87	3,93	4,43	2,88	3,14	3,69	3,88	3,66	3,85	4,17	4,45
Partos totales/día	1,36	1,42	1,38	1,28	1,30	1,11	1,17	1,16	1,24	1,27	1,37
% Cesáreas/partos	7,65	10,75	13,94	12,66	10,11	16,05	15,26	16,94	16,59	21,98	18,00
Trasplantes totales	0,00	0,00	0,00	0,00	0,00	0,00	0,00	0,00	0,00	0,00	0,00
<b>ACTIVIDAD AMBULATORIA</b>											
Consultas totales/día hábil	355,21	352,93	360,61	345,96	369,04	409,00	390,31	406,12	388,58	412,21	420,18
Relación sucesivas/primeras	2,89	2,97	3,11	2,50	1,97	1,73	1,78	1,73	1,78	1,77	1,94
Ecografías totales/día hábil (Hosp.+CEP)	14,04	16,55	17,63	19,13	24,42	22,95	18,30	18,03	15,55	13,57	16,42
Mamografías totales/día hábil (Hosp.+CEP)	1,77	2,61	3,63	4,16	6,23	7,52	5,62	6,84	6,18	5,01	6,72
T.A.C. Totales/día hábil (Hosp.+CEP)	0,00	1,55	4,99	6,58	6,75	7,52	8,68	9,82	9,39	11,23	11,36
R.N.M. Totales/día hábil	0,00	0,00	0,00	0,00	0,00	0,00	0,00	0,00	0,00	0,00	0,00
Litotricias totales/día hábil	0,00	0,00	0,00	0,00	0,00	0,00	0,00	0,00	0,00	0,00	0,00

No se considera, para el cálculo de indicadores, la actividad realizada en Centros Concertados

H. VERGE DEL TORO

Evolución de Indicadores 1.991 - 2.001

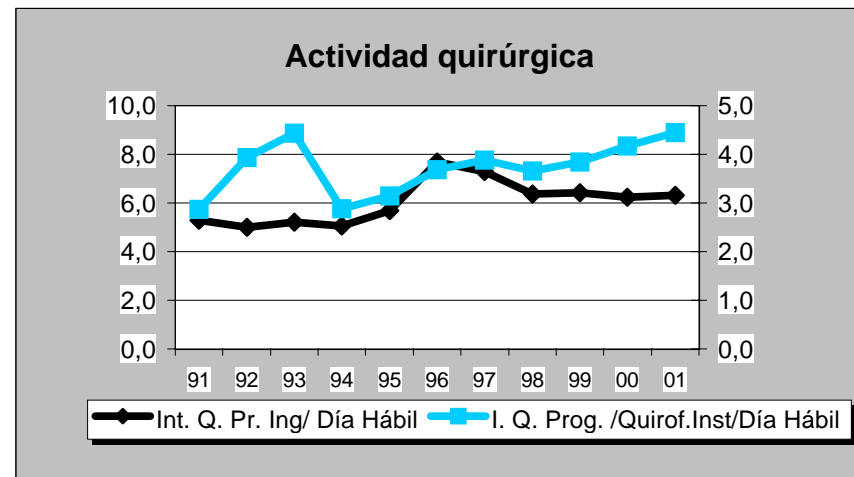
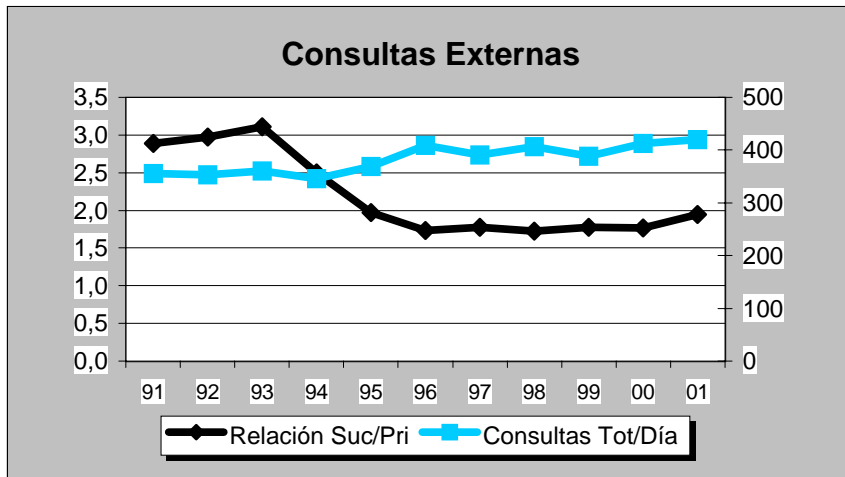
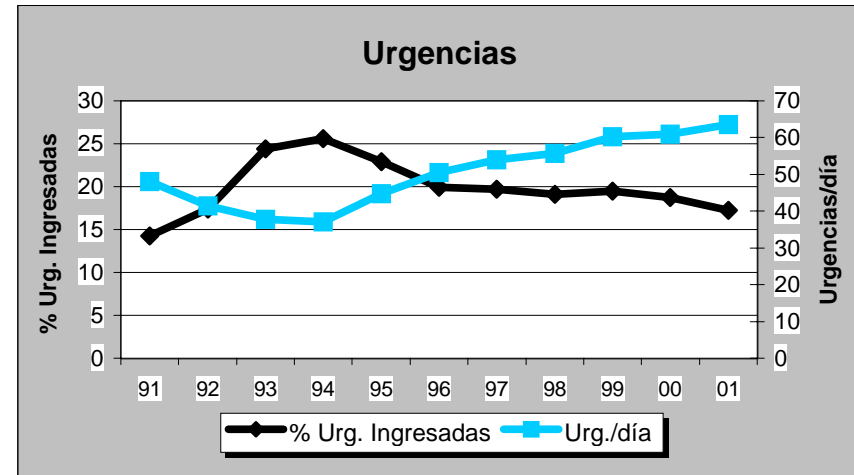
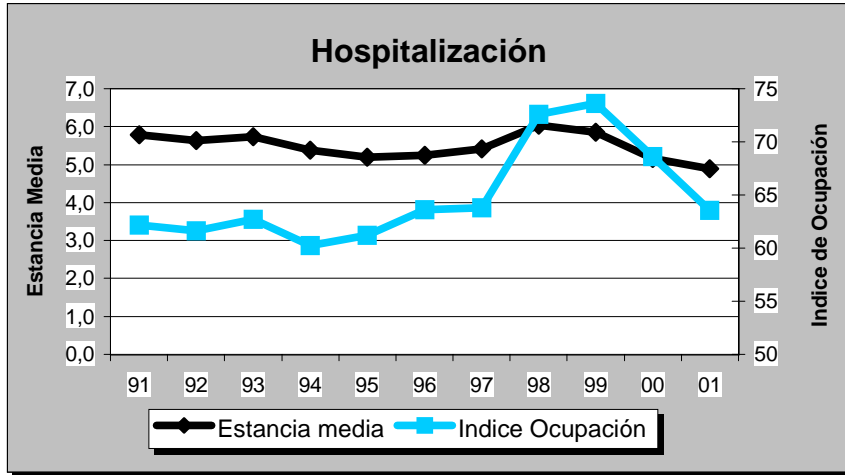



**H. CAN MISSES**

**Evolución de Actividad Mensual 1.998 - 2.001**

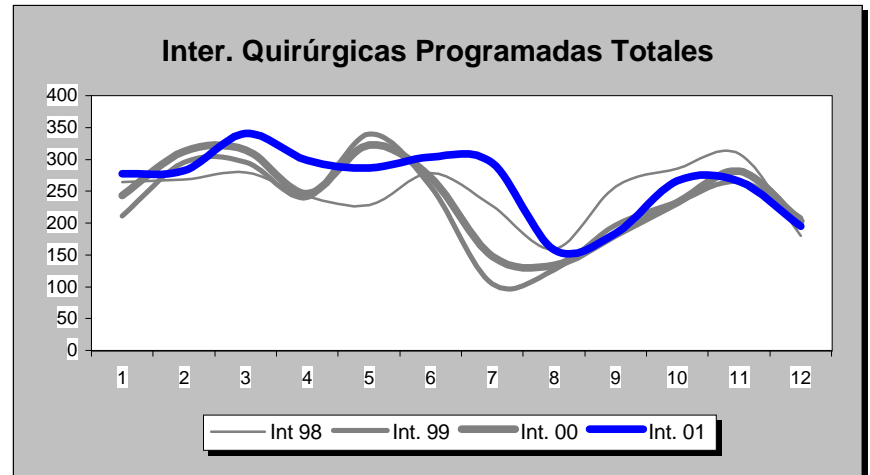
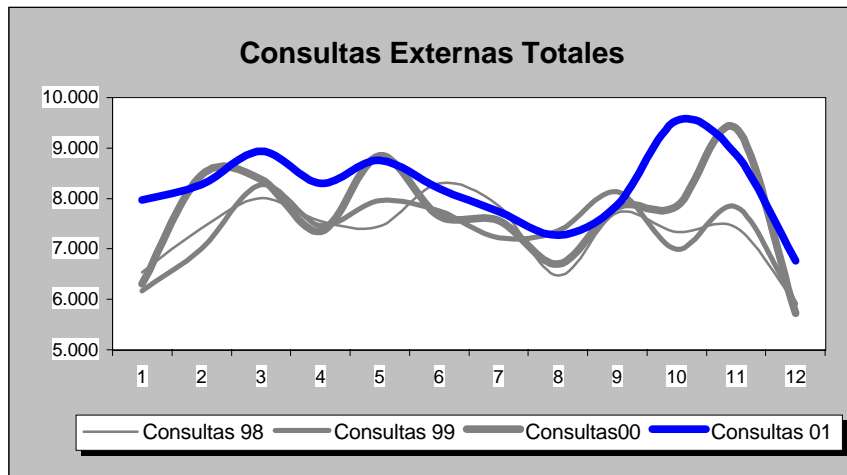
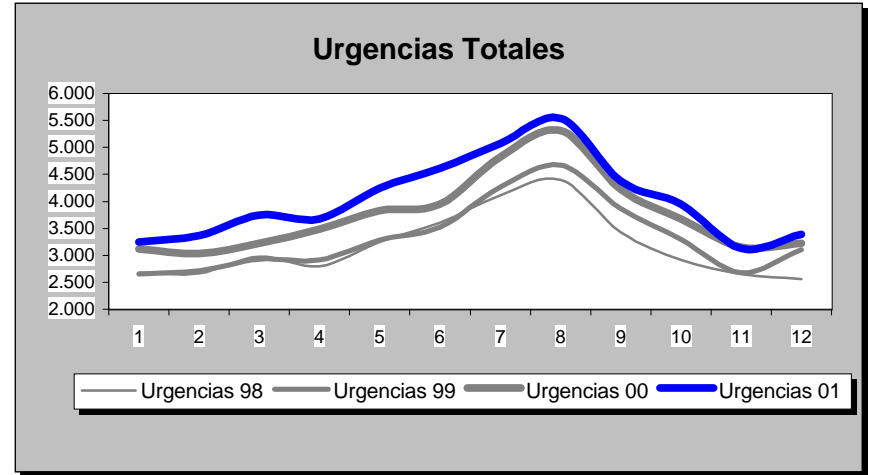
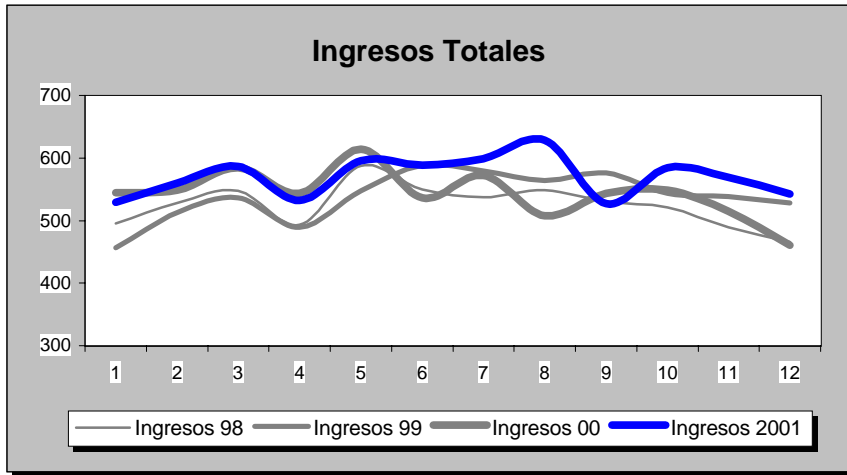

**H. CAN MISSES**

POBLACION: 84.220

**BALEARES**

INDICADORES	1.991	1.992	1.993	1.994	1.995	1.996	1.997	1.998	1.999	2.000	2.001
<b>OFERTA/DEMANDA</b>											
Camas instaladas/1000 Hab.	2,31	2,31	2,31	2,36	2,52	2,49	2,27	2,26	2,27	2,27	2,36
Ingresos totales/1000 Hab.	82,03	79,20	78,13	82,64	84,59	93,32	77,88	74,72	76,70	77,40	81,22
Consultas totales/1000 Hab.	1.001,11	999,96	1.048,82	1.107,72	1.097,04	1.203,02	992,41	1.044,63	1.045,49	1.093,09	1.169,52
Urgencias totales/1000 Hab.	423,80	450,97	419,80	443,83	444,60	460,64	444,25	451,29	473,55	534,61	573,78
Interv. Quirúrgicas totales/1000 Hab.	38,15	38,05	38,26	45,55	40,87	47,92	43,23	48,66	46,38	48,22	54,14
<b>HOSPITALIZACION</b>											
Estancia media	7,20	7,81	7,61	7,22	7,35	6,79	7,33	7,16	6,56	6,67	6,30
Indice de ocupación	72,12	76,53	74,85	74,07	76,52	77,01	76,60	76,62	78,92	77,61	72,57
Indice de rotación	36,57	35,85	35,91	37,46	38,02	41,50	38,17	39,07	43,92	42,58	42,07
% Ingresos programados	22,22	20,00	21,04	22,67	19,42	25,27	21,28	17,00	15,88	14,50	13,96
Indice de mortalidad	4,06	4,18	3,86	3,71	3,87	4,18	4,51	5,18	4,83	4,53	3,46
Indice de necropsias	4,47	5,52	3,66	6,98	3,67	4,44	4,04	3,76	4,91	3,72	3,91
<b>URGENCIAS</b>											
Presión de urgencias	77,78	80,00	78,96	77,33	80,58	74,73	78,72	83,00	84,12	85,50	86,04
% de urgencias ingresadas	15,05	14,05	14,70	14,40	15,31	15,13	13,80	13,73	13,62	11,77	11,17
Urgencias/día	88,99	94,43	88,15	93,19	93,36	96,46	102,51	104,13	109,27	123,02	132,39
Interv. Quir. Urgentes con ingreso/día	2,70	3,01	3,40	3,60	3,02	2,53	2,73	2,87	2,94	2,96	3,63
<b>ACTIVIDAD QUIRURGICA</b>											
Interv. Quir. Programadas con ingreso/día hábil	5,59	5,29	4,56	5,33	5,46	7,67	5,47	4,08	3,67	3,77	4,16
Interv. Quir. Prog./quirófanos Inst./día hábil	1,93	1,81	1,64	2,11	1,98	2,75	2,63	3,05	2,84	2,96	3,23
Partos totales/día	2,49	2,48	2,32	2,39	2,24	2,28	2,27	2,18	2,27	2,48	2,62
% Cesáreas/partos	14,07	14,24	13,80	16,42	17,50	17,70	18,09	17,94	14,11	17,53	23,70
Trasplantes totales	0,00	0,00	0,00	0,00	0,00	0,00	0,00	0,00	0,00	0,00	0,00
<b>ACTIVIDAD AMBULATORIA</b>											
Consultas totales/día hábil	314,45	314,09	329,44	347,94	344,59	377,88	342,55	360,57	360,86	377,30	403,68
Relación sucesivas/primeras	2,16	2,43	2,25	1,58	1,38	2,47	1,69	1,75	1,77	1,82	1,62
Ecografías totales/día hábil (Hosp.+CEP)	23,60	27,10	23,80	25,81	30,00	33,47	15,82	15,56	17,88	18,64	18,00
Mamografías totales/día hábil (Hosp.+CEP)	2,39	2,89	3,03	4,62	5,29	6,08	6,81	7,57	7,73	9,11	9,21
T.A.C. Totales/día hábil (Hosp.+CEP)	7,78	7,44	6,05	6,42	10,31	10,09	10,53	11,18	12,67	11,48	8,59
R.N.M. Totales/día hábil	0,00	0,00	0,00	0,00	0,00	0,00	0,00	0,00	0,00	0,00	0,00
Litotricias totales/día hábil	0,00	0,00	0,00	0,00	0,00	0,00	0,00	0,00	0,00	0,00	0,00

No se considera, para el cálculo de indicadores, la actividad realizada en Centros Concertados

## H. CAN MISSES

## Evolución de Indicadores 1.991 - 2.001

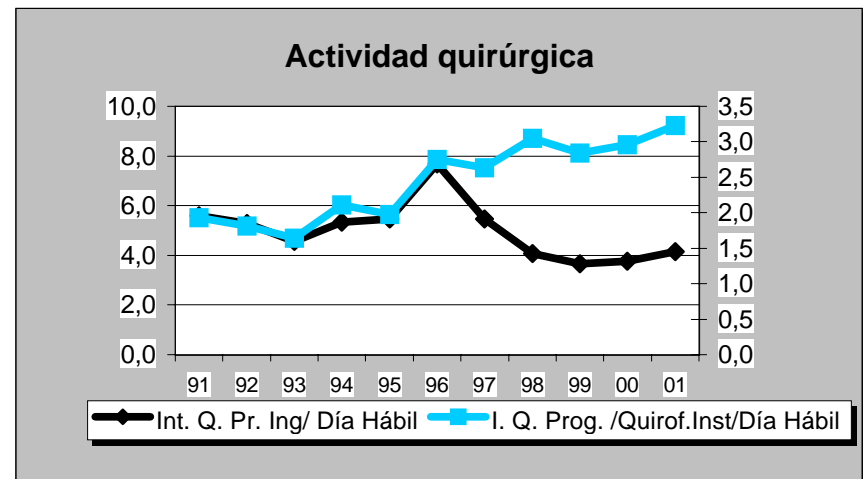
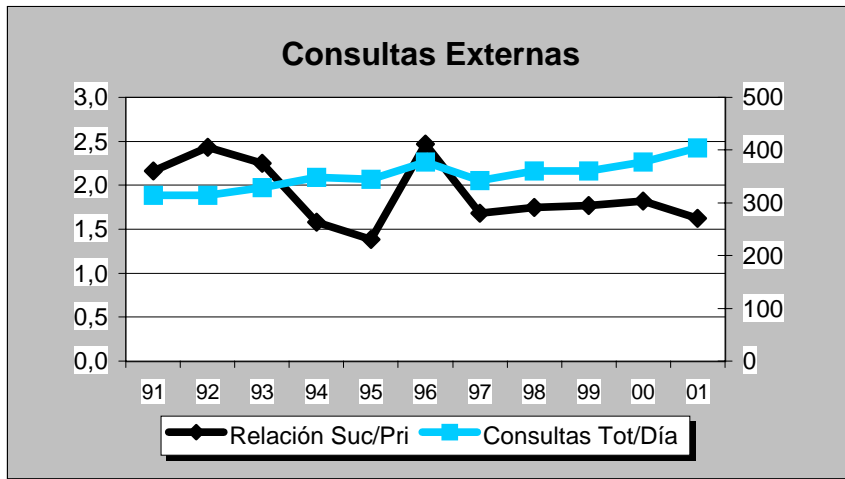
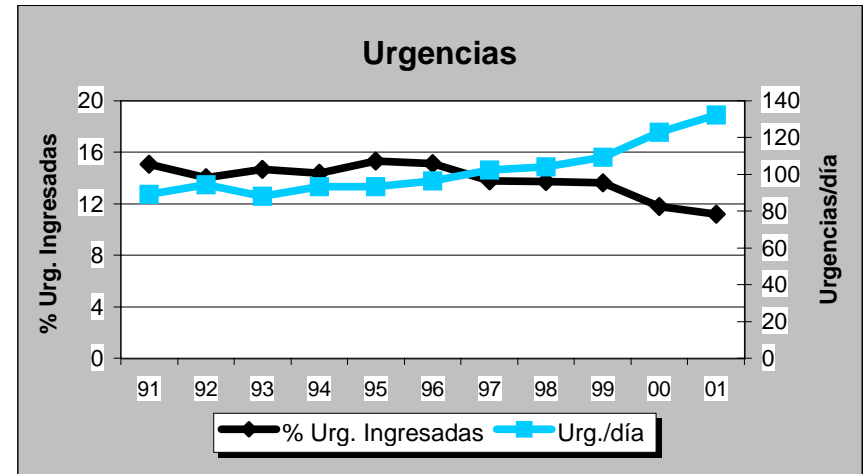
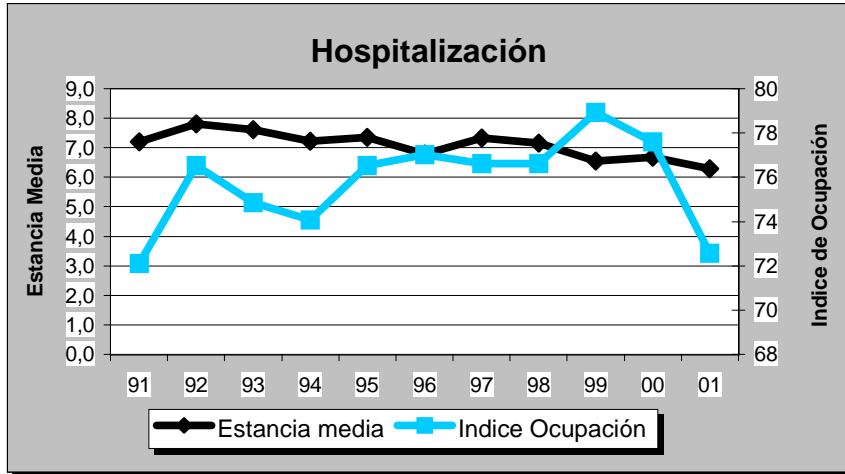



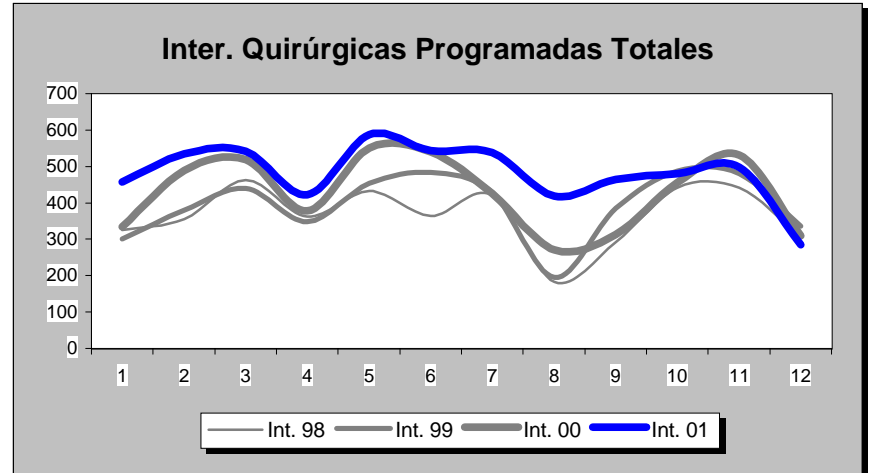
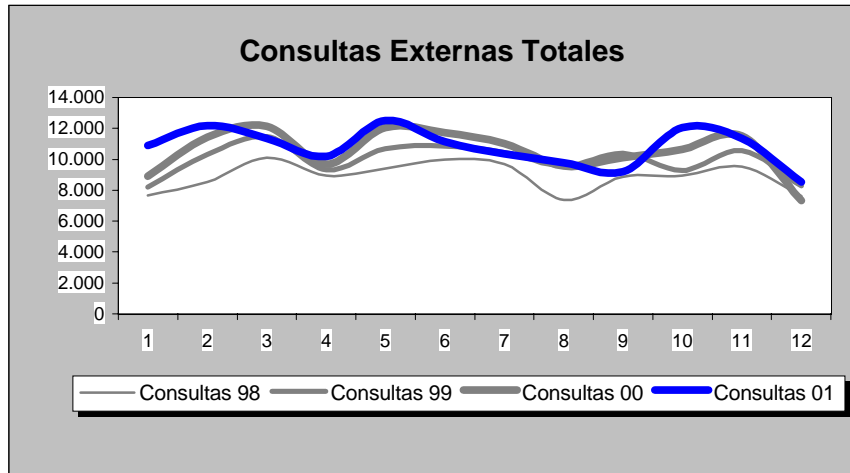
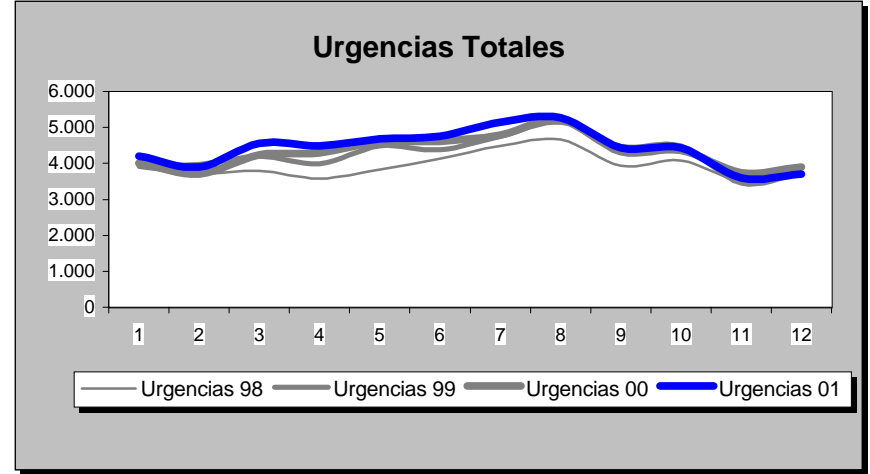
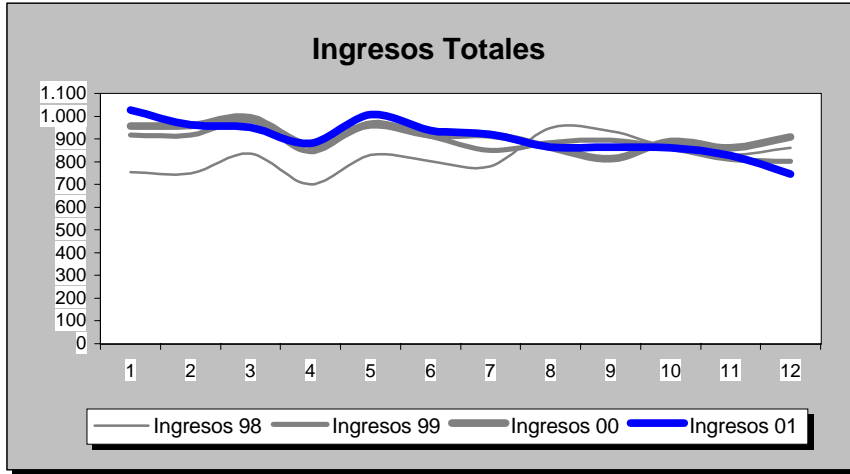



INDICADORES	1.991	1.992	1.993	1.994	1.995	1.996	1.997	1.998	1.999	2.000	2.001
<b>OFERTA/DEMANDA</b>											
Camas instaladas/1000 Hab.								1,58	1,59	1,59	1,59
Ingresos totales/1000 Hab.								82,07	88,36	90,63	90,06
Consultas totales/1000 Hab.								886,06	991,56	1.046,78	1.074,78
Urgencias totales/1000 Hab.								392,84	423,52	429,89	441,58
Interv. Quirúrgicas totales/1000 Hab.								47,71	50,64	52,91	59,18
<b>HOSPITALIZACION</b>											
Estancia media								6,29	5,56	5,43	5,38
Indice de ocupación								89,56	84,39	84,35	83,19
Indice de rotación								52,01	55,41	56,83	56,47
% Ingresos programados								20,75	19,37	20,93	22,53
Indice de mortalidad								3,09	3,21	3,01	2,86
Indice de necropsias								2,28	4,03	2,94	3,51
<b>URGENCIAS</b>											
Presión de urgencias								79,25	80,63	79,07	77,47
% de urgencias ingresadas								15,22	15,53	15,52	14,64
Urgencias/día								129,59	139,71	141,42	145,67
Interv. Quir. Urgentes con ingreso/día								3,68	3,68	3,36	3,68
<b>ACTIVIDAD QUIRURGICA</b>											
Interv. Quir. Programadas con ingreso/día hábil								8,12	7,92	8,96	9,40
Interv. Quir. Prog./quirófanos Inst./día hábil								3,72	3,22	3,49	3,94
Partos totales/día								2,50	2,55	2,89	3,06
% Cesáreas/partos								15,48	12,67	13,60	14,86
Trasplantes totales								0,00	0,00	0,00	0,00
<b>ACTIVIDAD AMBULATORIA</b>											
Consultas totales/día hábil								437,23	489,30	516,55	530,36
Relación sucesivas/primeras								1,54	1,42	1,45	1,56
Ecografías totales/día hábil (Hosp.+CEP)								24,50	30,36	30,57	29,38
Mamografías totales/día hábil (Hosp.+CEP)								10,12	12,08	10,41	11,41
T.A.C. Totales/día hábil (Hosp.+CEP)								23,23	23,86	23,82	23,88
R.N.M. Totales/día hábil								0,00	0,00	0,00	0,00
Litotricias totales/día hábil								0,00	0,00	0,00	0,00

No se considera, para el cálculo de indicadores, la actividad realizada en Centros Concertados

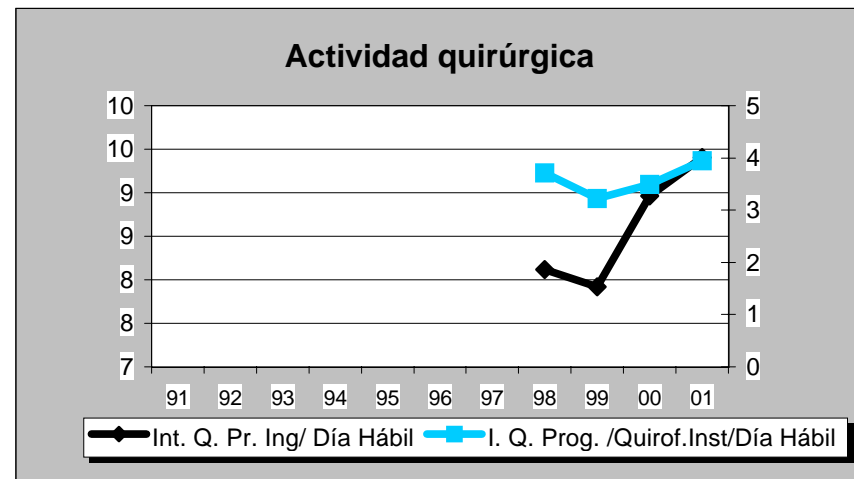
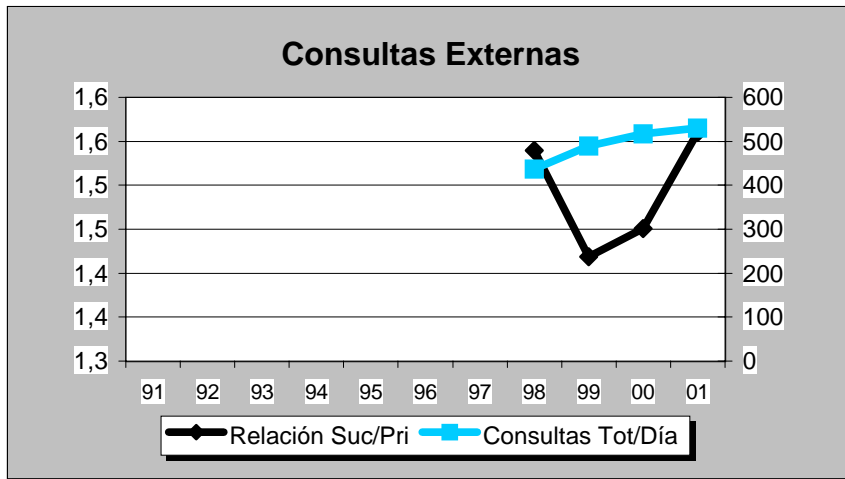
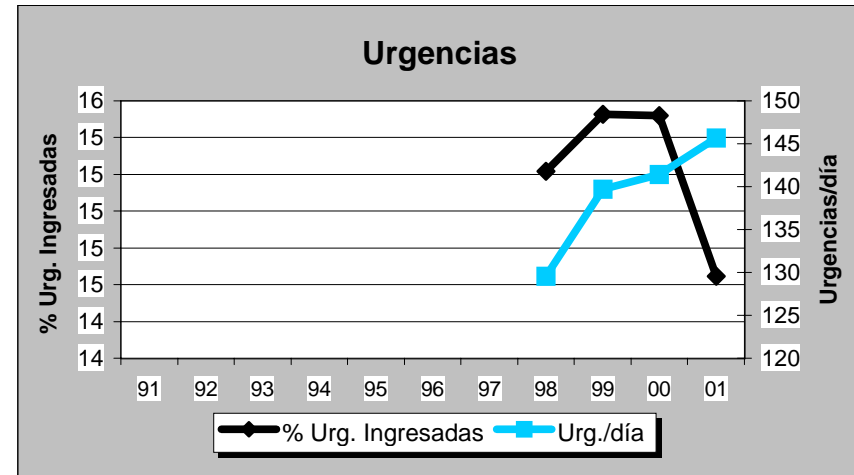
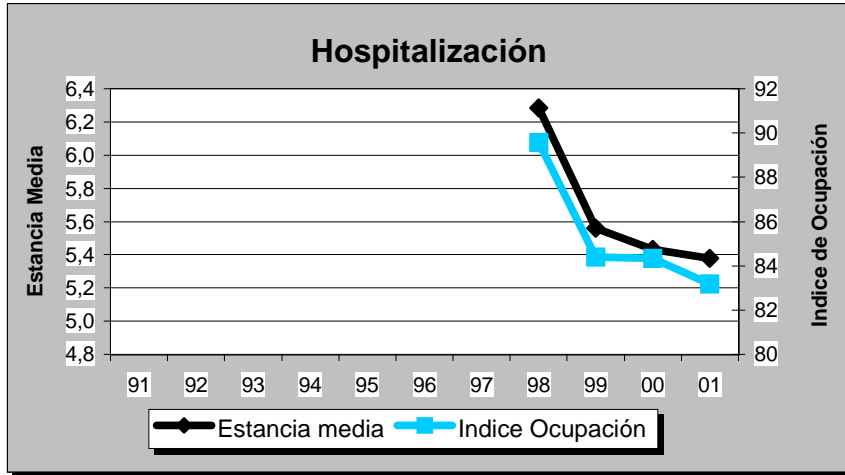

**CANTABRIA**

## CANTABRIA

DATOS DE ESTRUCTURA Y ACTIVIDAD	MESES												AÑO 2.001
	1	2	3	4	5	6	7	8	9	10	11	12	TOTAL
<b>ESTRUCTURA</b>													
Camas Instaladas	1.544	1.544	1.544	1.544	1.544	1.544	1.544	1.544	1.544	1.544	1.544	1.544	1.544
Camas en funcionamiento	1.202,00	1.197,00	1.203,00	1.172,00	1.186,00	1.178,00	1.177,00	1.180,00	1.180,00	1.203,00	1.203,00	1.226,00	1.192,25
Quirófanos Hosp.: Instalados	31	31	32	32	32	32	32	32	32	34	34	34	32
en func. Program.	23,31	27,45	27,50	28,53	28,13	28,05	23,38	23,68	23,13	29,64	29,32	26,93	26,59
en func. Urgentes	3,00	3,00	3,00	3,00	3,00	3,00	2,00	3,00	3,00	3,00	3,00	3,00	2,92
Quirófanos CEP : Instalados	0	0	0	0	0	0	0	0	0	0	0	0	0
en func. Program.	0,00	0,00	0,00	0,00	0,00	0,00	0,00	0,00	0,00	0,00	0,00	0,00	0,00
en func. Urgentes	0,00	0,00	0,00	0,00	0,00	0,00	0,00	0,00	0,00	0,00	0,00	0,00	0,00
Locales de consulta (Hosp.+CEP)	226	226	226	226	226	226	226	226	226	226	226	226	226
Puestos hospital de día	90	90	90	90	90	90	90	90	90	95	95	95	91
<b>HOSPITALIZACION</b>													
Ingresos programados	1.068	1.081	1.109	1.124	1.366	1.327	1.245	995	1.024	1.442	1.453	964	14.198
Ingresos urgentes	2.646	2.386	2.656	2.499	2.641	2.472	2.529	2.731	2.448	2.603	2.490	2.738	30.839
Altas totales	3.394	3.467	3.879	3.597	3.951	3.947	3.704	3.783	3.396	4.061	3.892	3.802	44.873
Estancias totales	32.139	29.970	33.570	30.943	32.658	31.015	31.086	30.558	30.559	32.297	32.480	32.411	379.686
Urgencias totales	19.549	18.527	21.767	20.639	21.496	21.857	23.893	26.970	20.871	21.603	19.178	21.912	258.262
Necropsias (Hospitalizac.+urgencias)	15	20	16	14	22	22	8	10	12	11	12	11	173
Exitos (Hospitalizac.+urgencias)	212	230	242	228	208	207	183	180	197	196	231	264	2.578
<b>ACTIVIDAD QUIRURGICA</b>													
Int. Quir. Programadas con ingreso	907	974	998	1.002	1.162	1.185	998	906	820	1.315	1.330	888	12.485
Int. Quir. Urgentes con ingreso	378	380	415	379	386	403	420	477	420	420	380	410	4.868
Int. Quir. Programadas ambulatorias	799	814	874	939	1.041	895	713	647	652	978	906	730	9.988
Int. Quir. Urgentes ambulatorias	103	94	80	84	93	62	82	93	69	69	74	66	969
Partos totales	264	267	274	235	322	264	300	322	277	306	280	273	3.384
TRASPLANTES: Riñón	2	6	0	2	3	4	5	6	3	2	2	6	41
Córnea	0	2	0	2	4	0	5	1	0	3	2	5	24
Corazón	1	5	0	1	4	3	3	2	2	1	2	3	27
Hígado	2	3	0	0	5	2	2	1	2	0	3	4	24
M. Osea	4	8	6	6	8	5	5	7	3	11	7	3	73
Pulmón	0	2	0	3	0	4	3	1	2	0	0	1	16
<b>ACTIVIDAD AMBULATORIA</b>													
Tratamientos hospital de día	2.315	2.327	2.378	2.316	2.739	2.339	2.282	2.049	2.081	2.754	2.421	2.036	28.037
Enfermos en diálisis hospital	36	36	37	40	37	35	35	36	35	35	40	49	38
Enfermos en hemodiálisis domicilio	0	0	0	0	0	0	0	0	0	0	0	0	0
Enfermos en diálisis peritoneal	52	55	56	55	57	54	55	56	56	53	52	52	54
Enfermos en diálisis C. Concertados	75	68	69	78	78	82	84	84	88	86	88	87	81
Primeras consultas (Hosp.+CEP)	18.163	18.471	18.719	17.862	21.463	19.385	18.380	16.046	16.027	20.335	20.185	14.799	219.835
Consultas sucesivas (Hosp.+CEP)	41.825	42.380	44.847	41.453	46.903	42.833	40.360	35.196	35.625	47.017	46.540	35.122	500.101
<b>EXPLORACIONES</b>													
Ecografías (Hosp.+CEP)	4.362	4.111	4.283	4.064	4.595	4.091	4.204	3.440	3.690	4.236	4.120	3.377	48.573
Mamografías (Hosp.+CEP)	1.374	1.374	1.294	1.081	1.402	1.343	1.451	1.262	1.218	1.445	1.294	972	15.510
T.A.C. (Hosp.+CEP)	1.655	1.592	2.131	2.042	2.114	1.675	1.819	1.595	1.349	1.706	1.755	1.594	21.027
T.A.C. en C. Concertados	0	0	0	5	0	2	0	0	240	247	22	0	516
R.N.M. en el hospital	0	0	0	0	0	0	0	40	89	147	281	285	842
R.N.M. en C. Concertados	673	728	592	770	949	627	726	639	693	682	542	403	8.024
Litotricías en el hospital	0	0	0	0	0	0	0	0	0	0	0	0	0
Litotricías en C. Concertados	15	16	17	17	15	11	21	20	10	11	14	8	175

**CANTABRIA**

**Evolución de Actividad Mensual 1.998 - 2.001**

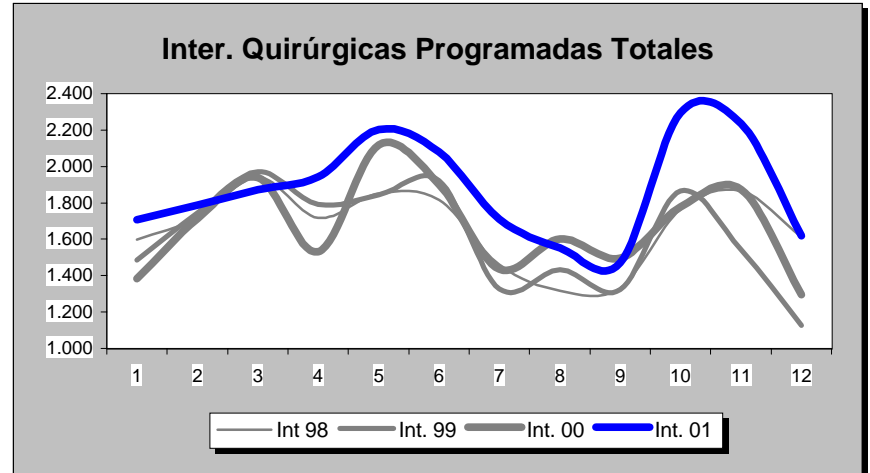
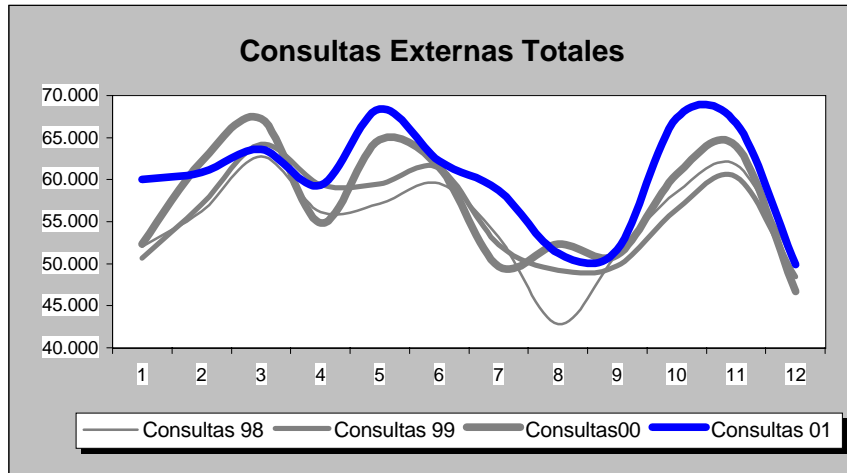
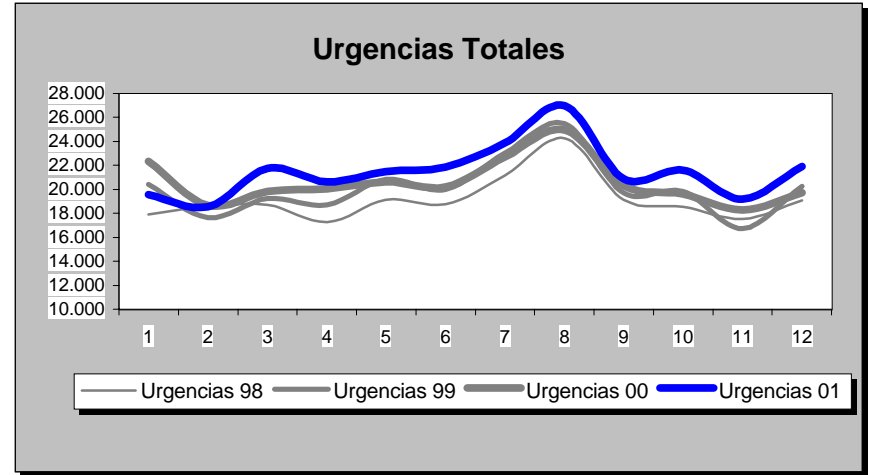
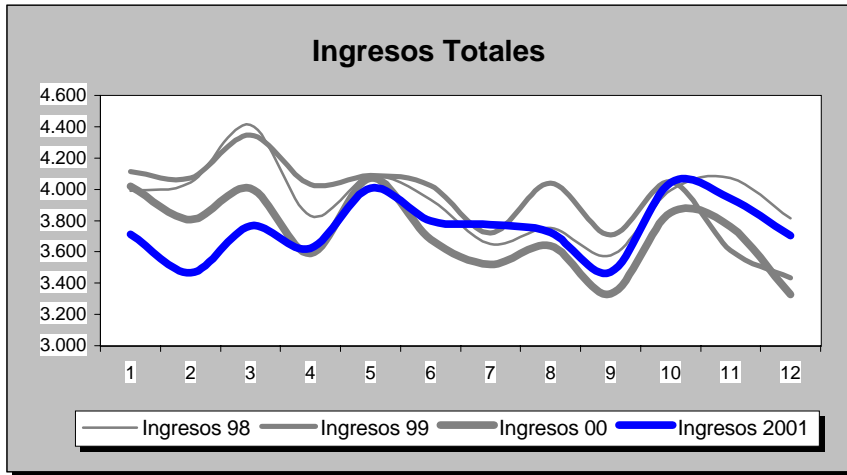

**CANTABRIA**

POBLACION: 527.437

INDICADORES	1.991	1.992	1.993	1.994	1.995	1.996	1.997	1.998	1.999	2.000	2.001
<b>OFERTA/DEMANDA</b>											
Camas instaladas/1000 Hab.	2,82	2,88	2,88	3,05	3,56	3,56	3,56	3,56	3,56	2,93	2,93
Ingresos totales/1000 Hab.	72,75	75,04	77,99	76,88	80,75	89,37	89,93	89,40	89,55	84,57	85,39
Consultas totales/1000 Hab.	1.186,05	1.213,39	1.210,56	1.206,62	1.137,15	1.236,50	1.239,33	1.253,36	1.267,86	1.303,06	1.364,97
Urgencias totales/1000 Hab.	307,72	308,59	315,71	324,83	397,28	413,73	429,74	436,08	458,75	468,92	489,65
Interv. Quirúrgicas totales/1000 Hab.	32,92	34,25	34,97	36,07	39,22	48,74	48,73	49,85	48,25	49,70	53,67
<b>HOSPITALIZACION</b>											
Estancia media	9,71	9,61	9,44	9,68	10,04	9,12	8,76	8,45	8,31	8,24	8,43
Indice de ocupación	80,72	81,31	84,39	85,71	85,38	84,30	82,65	81,73	83,35	85,02	87,25
Indice de rotación	30,34	30,98	32,62	32,31	31,03	33,82	34,43	35,30	36,62	37,75	37,77
% Ingresos programados	32,25	32,13	30,83	30,76	29,40	32,75	33,20	32,86	29,47	28,70	31,53
Indice de mortalidad	4,54	4,90	4,73	4,80	5,23	4,86	4,86	5,04	4,91	5,23	4,98
Indice de necropsias	12,45	8,63	9,43	7,26	6,47	6,54	5,52	8,89	8,79	8,42	6,71
<b>URGENCIAS</b>											
Presión de urgencias	67,75	67,87	69,17	69,24	70,60	67,25	66,80	67,14	70,53	71,30	68,47
% de urgencias ingresadas	16,02	16,50	17,09	16,39	13,10	13,55	13,98	13,04	12,98	12,31	11,27
Urgencias/día	444,58	444,60	456,12	469,30	573,96	596,10	620,99	630,15	662,92	675,76	707,57
Interv. Quir. Urgentes con ingreso/día	14,37	14,73	13,19	13,13	14,06	14,00	14,66	14,50	14,08	14,34	13,34
<b>ACTIVIDAD QUIRURGICA</b>											
Interv. Quir. Programadas con ingreso/día hábil	40,32	41,84	43,49	44,88	43,24	57,30	51,73	48,82	47,43	45,92	51,17
Interv. Quir. Prog./quirófanos Inst./día hábil	1,89	1,92	2,09	2,11	1,88	2,51	2,46	2,51	2,41	2,84	2,85
Partos totales/día	10,22	9,99	10,16	9,80	8,57	8,70	8,89	8,28	8,94	9,45	9,27
% Cesareas/partos	17,21	18,16	17,64	17,58	19,64	20,63	21,52	23,36	21,32	21,14	20,92
Trasplantes totales	158,00	198,00	167,00	188,00	234,00	215,00	278,00	218,00	253,00	211,00	205,00
<b>ACTIVIDAD AMBULATORIA</b>											
Consultas totales/día hábil	2.563,27	2.622,35	2.616,24	2.607,72	2.457,57	2.672,30	2.678,96	2.709,31	2.740,64	2.816,73	2.950,56
Relación sucesivas/primeras	2,86	2,76	2,87	2,54	2,53	2,38	2,36	2,26	2,23	2,31	2,27
Ecografías totales/día hábil (Hosp.+CEP)	163,47	197,74	184,85	203,87	211,73	247,70	175,24	176,18	177,80	193,11	199,07
Mamografías totales/día hábil (Hosp.+CEP)	24,93	25,98	31,97	39,93	39,31	52,85	59,54	57,22	54,31	55,98	63,57
T.A.C. Totales/día hábil (Hosp.+CEP)	24,80	34,00	40,11	43,78	53,34	63,99	68,93	71,05	65,11	73,43	86,18
R.N.M. Totales/día hábil	0,00	0,00	0,00	0,00	0,00	0,00	0,00	0,00	0,00	0,00	3,45
Litotricias totales/día hábil	0,00	0,00	0,00	0,00	0,00	0,00	0,00	0,00	0,00	0,00	0,00

No se considera, para el cálculo de indicadores, la actividad realizada en Centros Concertados

# CANTABRIA

## Evolución de Indicadores 1.991 - 2.001

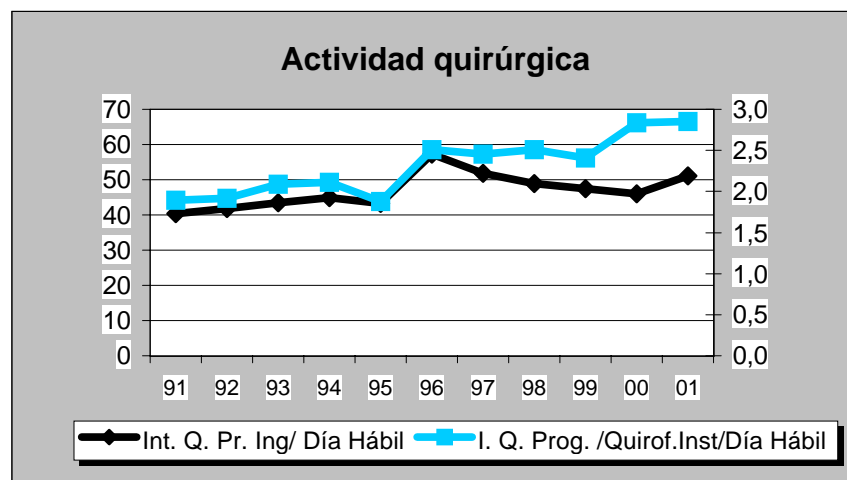
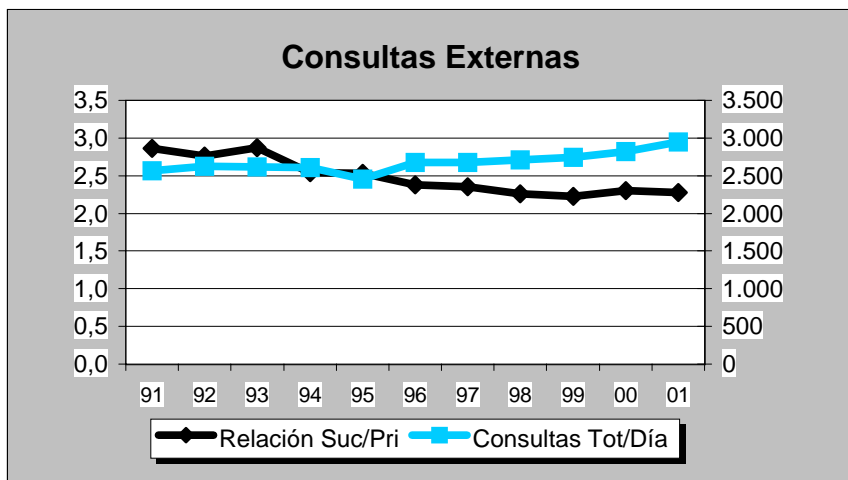
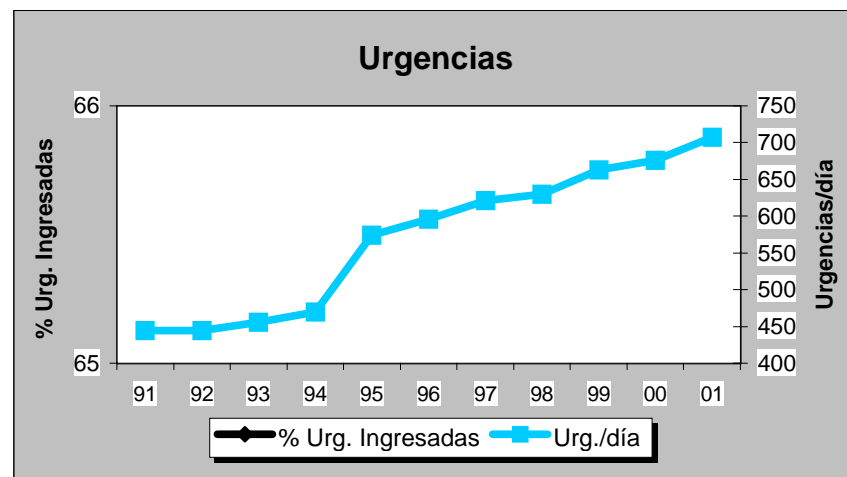
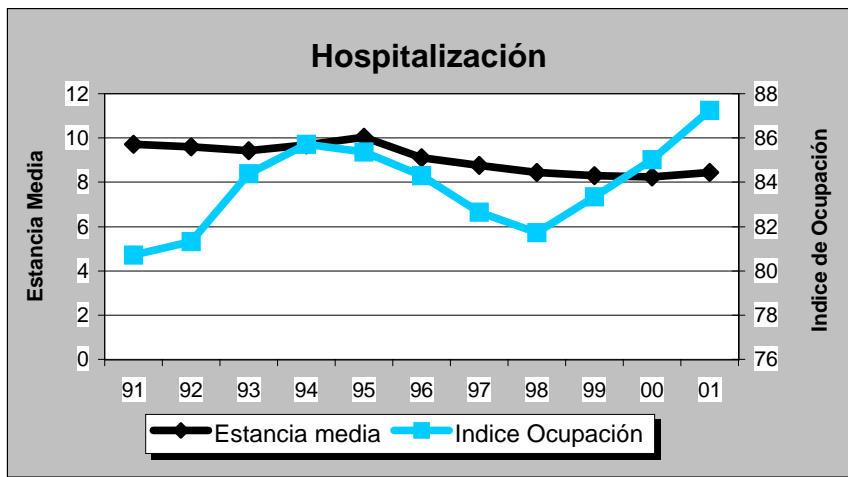

DATOS DE ESTRUCTURA Y ACTIVIDAD	MESES											2.001	
	1	2	3	4	5	6	7	8	9	10	11	12	TOTAL
<b>ESTRUCTURA</b>													
Camas Instaladas	1.135	1.135	1.135	1.135	1.135	1.135	1.135	1.135	1.135	1.135	1.135	1.135	1.135
Camas en funcionamiento	871,00	866,00	872,00	874,00	872,00	874,00	881,00	881,00	881,00	891,00	891,00	895,00	879,08
Quirófanos Hosp.: Instalados	20	20	21	21	21	21	21	21	21	23	23	23	21
en func. Program.	16,00	18,65	19,50	19,63	19,13	19,25	16,10	16,38	16,25	20,64	20,32	18,53	18,37
en func. Urgentes	1,00	1,00	1,00	1,00	1,00	1,00	1,00	1,00	1,00	1,00	1,00	1,00	1,00
Quirófanos CEP : Instalados	0	0	0	0	0	0	0	0	0	0	0	0	0
en func. Program.	0,00	0,00	0,00	0,00	0,00	0,00	0,00	0,00	0,00	0,00	0,00	0,00	0,00
en func. Urgentes	0,00	0,00	0,00	0,00	0,00	0,00	0,00	0,00	0,00	0,00	0,00	0,00	0,00
Locales de consulta (Hosp.+CEP)	159	159	159	159	159	159	159	159	159	159	159	159	159
Puestos hospital de día	48	48	48	48	48	48	48	48	48	53	53	53	49
<b>HOSPITALIZACION</b>													
Ingresos programados	713	738	821	806	943	957	941	753	751	1.014	1.006	672	10.115
Ingresos urgentes	1.890	1.676	1.820	1.729	1.869	1.745	1.796	1.967	1.770	1.859	1.800	1.918	21.839
Altas totales	2.386	2.409	2.696	2.508	2.799	2.776	2.696	2.770	2.449	2.888	2.770	2.678	31.825
Estancias totales	23.449	21.885	24.290	22.877	24.107	23.184	23.407	23.206	22.996	23.895	23.911	23.797	281.004
Urgencias totales	13.078	12.624	14.457	13.381	14.271	14.265	14.685	15.936	13.556	14.445	12.957	14.749	168.404
Necropsias (Hospitalizac.+urgencias)	15	20	16	14	22	22	8	10	11	11	12	11	172
Exitus (Hospitalizac.+urgencias)	160	157	164	151	152	144	119	134	139	143	157	180	1.800
<b>ACTIVIDAD QUIRURGICA</b>													
Int. Quir. Programadas con ingreso	557	618	708	680	760	838	710	671	588	880	866	594	8.470
Int. Quir. Urgentes con ingreso	289	280	318	284	296	289	313	343	291	304	262	307	3.576
Int. Quir. Programadas ambulatorias	455	413	509	509	458	406	293	328	297	419	375	312	4.774
Int. Quir. Urgentes ambulatorias	67	61	37	42	50	37	46	59	42	38	46	28	553
Partos totales	238	229	246	201	282	231	261	288	239	273	246	239	2.973
TRASPLANTES: Riñón	2	6	0	2	3	4	5	6	3	2	2	6	41
Córnea	0	2	0	2	4	0	5	1	0	3	2	5	24
Corazón	1	5	0	1	4	3	3	2	2	1	2	3	27
Hígado	2	3	0	0	5	2	2	1	2	0	3	4	24
M. Osea	4	8	6	6	8	5	5	7	3	11	7	3	73
Pulmón	0	2	0	3	0	4	3	1	2	0	0	1	16
<b>ACTIVIDAD AMBULATORIA</b>													
Tratamientos hospital de día	1.454	1.429	1.474	1.405	1.599	1.483	1.451	1.431	1.300	1.672	1.488	1.318	17.504
Enfermos en diálisis hospital	36	36	37	40	37	35	35	36	35	35	40	49	38
Enfermos en hemodiálisis domicilio	0	0	0	0	0	0	0	0	0	0	0	0	0
Enfermos en diálisis peritoneal	52	55	56	55	57	54	55	56	56	53	52	52	54
Enfermos en diálisis C. Concertados	75	68	69	78	78	82	84	84	88	86	88	87	81
Primeras consultas (Hosp.+CEP)	10.913	11.100	11.592	10.394	12.234	11.104	11.023	9.770	9.831	12.259	12.741	8.822	131.783
Consultas sucesivas (Hosp.+CEP)	28.551	29.145	31.014	28.389	32.444	28.865	27.703	23.714	23.963	31.859	32.016	23.457	341.120
<b>EXPLORACIONES</b>													
Ecografías (Hosp.+CEP)	2.855	2.776	3.051	2.842	3.222	2.807	2.816	2.402	2.640	2.976	2.901	2.329	33.617
Mamografías (Hosp.+CEP)	826	820	749	645	840	816	749	860	682	936	775	616	9.314
T.A.C. (Hosp.+CEP)	1.099	1.076	1.510	1.438	1.213	1.070	1.184	1.131	811	1.058	1.173	1.077	13.840
T.A.C. en C. Concertados	0	0	0	5	0	2	0	0	240	247	22	0	516
R.N.M. en el hospital	0	0	0	0	0	0	0	40	89	147	281	285	842
R.N.M. en C. Concertados	434	482	399	461	599	429	496	377	388	419	223	119	4.826
Litotricías en el hospital	0	0	0	0	0	0	0	0	0	0	0	0	0
Litotricías en C. Concertados	9	8	12	12	7	7	10	7	8	7	11	5	103



**C. H. M. DE VALDECILLA**

**Evolución de Actividad Mensual 1.998 - 2.001**

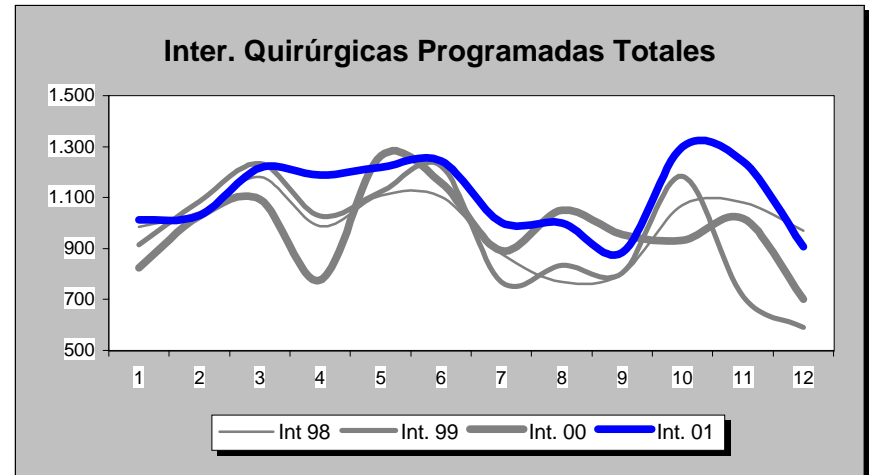
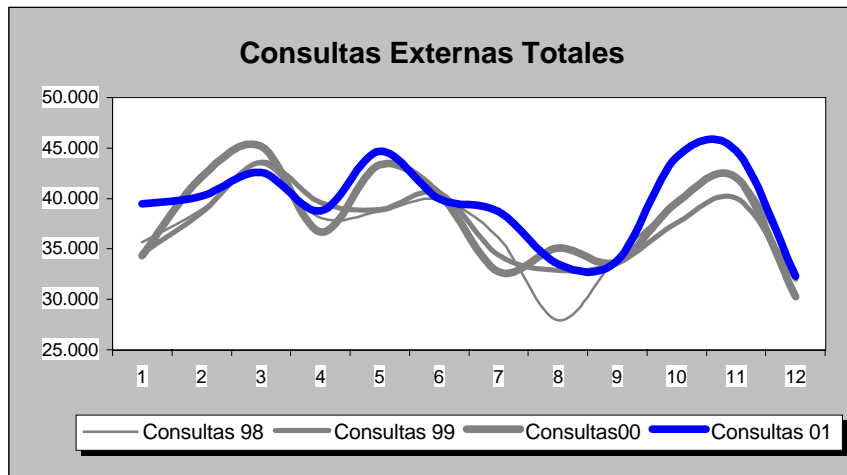
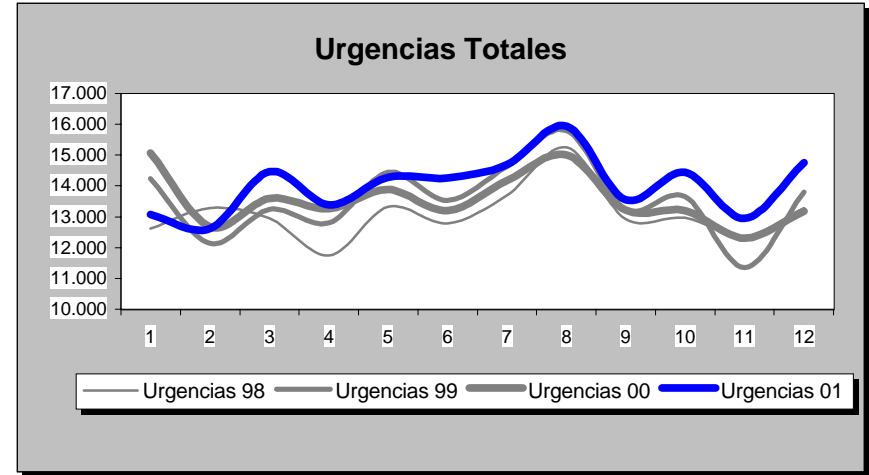
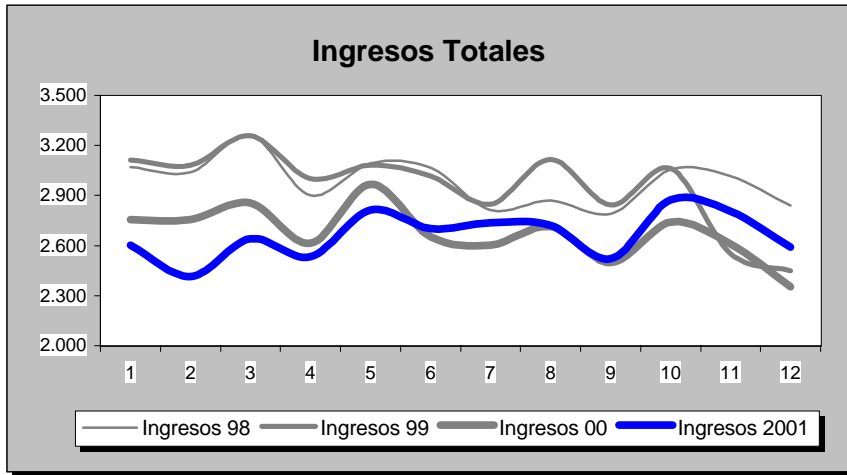

INDICADORES	1.991	1.992	1.993	1.994	1.995	1.996	1.997	1.998	1.999	2.000	2.001
<b>OFERTA/DEMANDA</b>											
Camas instaladas/1000 Hab.	2,95	3,02	4,74	4,88	4,87	4,87	4,88	4,88	4,88	4,88	3,93
Ingresos totales/1000 Hab.	78,80	79,48	128,54	125,02	119,59	127,91	127,27	124,13	122,74	111,29	110,71
Consultas totales/1000 Hab.	1.302,87	1.299,97	2.021,98	1.585,72	1.485,10	1.574,23	1.561,86	1.549,87	1.545,58	1.578,45	1.638,48
Urgencias totales/1000 Hab.	297,75	301,54	482,42	488,13	516,33	530,33	544,30	544,71	564,41	564,04	583,47
Interv. Quirúrgicas totales/1000 Hab.	34,90	35,59	56,14	56,64	49,89	55,45	57,34	58,03	55,95	56,06	60,19
<b>HOSPITALIZACION</b>											
Estancia media	9,88	9,77	9,63	9,93	10,31	9,42	9,05	8,79	8,61	8,69	8,79
Índice de ocupación	82,02	83,22	85,34	87,37	86,14	85,19	84,01	82,44	84,27	87,68	87,58
Índice de rotación	30,31	31,19	32,35	32,12	30,50	33,09	33,88	34,22	35,74	36,92	36,35
% Ingresos programados	32,16	32,40	30,66	30,69	28,56	32,05	31,94	31,67	27,90	28,45	31,65
Índice de mortalidad	4,58	4,95	4,84	4,88	5,26	4,91	4,83	5,04	4,79	5,24	4,89
Índice de necropsias	13,13	9,41	10,16	8,12	7,23	7,49	6,85	11,61	11,87	11,57	9,56
<b>URGENCIAS</b>											
Presión de urgencias	67,84	67,60	69,34	69,31	71,44	67,95	68,06	68,33	72,10	71,55	68,35
% de urgencias ingresadas	17,95	17,82	18,48	17,75	14,82	15,01	15,91	14,54	14,54	13,28	12,12
Urgencias/día	371,25	374,96	382,38	386,90	409,25	419,20	430,40	430,73	446,31	444,80	461,38
Interv. Quir. Urgentes con ingreso/día	13,60	13,80	12,14	12,10	11,65	11,10	11,88	11,34	11,17	10,64	9,80
<b>ACTIVIDAD QUIRURGICA</b>											
Interv. Quir. Programadas con ingreso/día hábil	37,22	37,65	38,69	38,91	33,20	39,34	36,41	35,20	33,71	29,74	34,71
Interv. Quir. Prog./quirófanos Inst./día hábil	1,94	1,97	2,08	2,12	1,79	2,14	2,16	2,23	2,14	2,66	2,54
Partos totales/día	9,90	9,01	9,15	8,85	7,66	7,68	7,90	7,40	7,96	8,43	8,15
% Cesáreas/partos	17,49	18,29	17,22	17,15	19,70	20,41	20,85	22,39	20,80	20,47	20,28
Trasplantes totales	158,00	198,00	167,00	188,00	234,00	215,00	278,00	218,00	253,00	211,00	205,00
<b>ACTIVIDAD AMBULATORIA</b>											
Consultas totales/día hábil	2.430,12	2.424,71	2.397,43	1.880,17	1.760,86	1.866,54	1.847,49	1.833,31	1.828,23	1.867,12	1.938,13
Relación sucesivas/primeras	3,01	2,92	3,00	3,31	3,30	2,89	2,85	2,69	2,65	2,68	2,59
Ecografías totales/día hábil (Hosp.+CEP)	154,84	187,16	173,32	157,21	156,71	174,68	128,73	129,71	127,93	127,09	137,77
Mamografías totales/día hábil (Hosp.+CEP)	22,00	22,61	26,89	24,63	25,89	34,56	37,03	36,39	37,13	34,66	38,17
T.A.C. Totales/día hábil (Hosp.+CEP)	24,80	34,00	40,11	42,47	44,84	52,53	56,35	55,67	47,01	49,14	56,72
R.N.M. Totales/día hábil	0,00	0,00	0,00	0,00	0,00	0,00	0,00	0,00	0,00	0,00	3,45
Litotricias totales/día hábil	0,00	0,00	0,00	0,00	0,00	0,00	0,00	0,00	0,00	0,00	0,00

No se considera, para el cálculo de indicadores, la actividad realizada en Centros Concertados

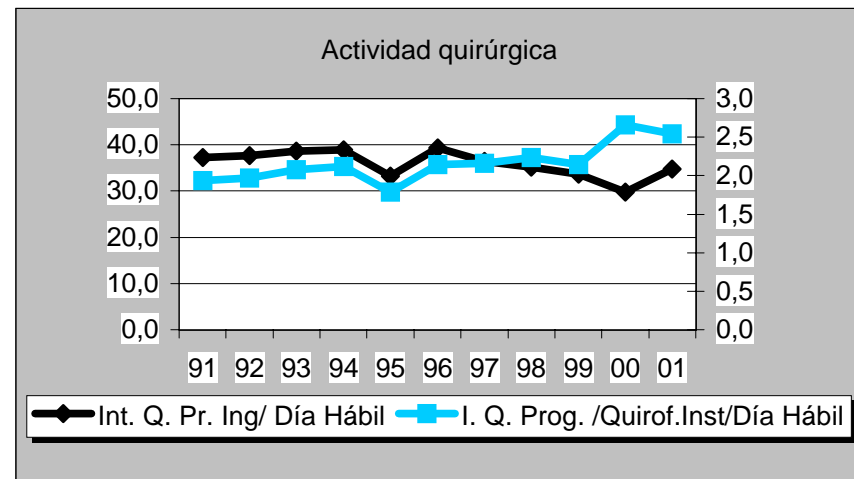
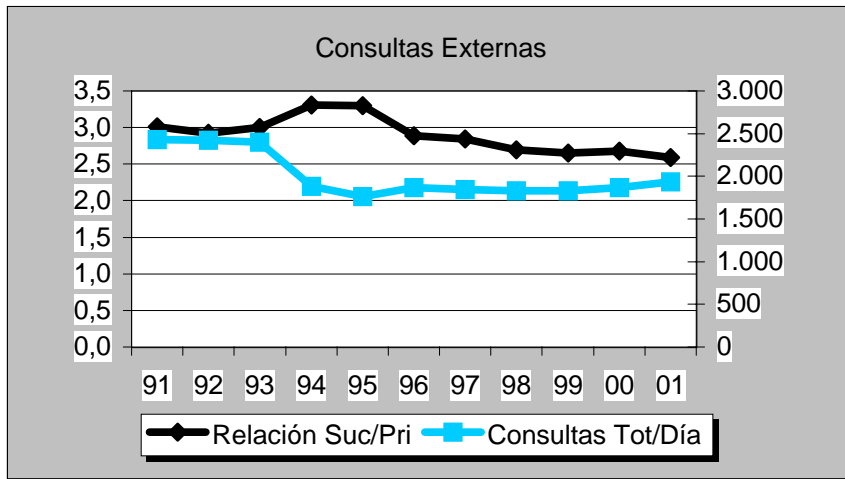
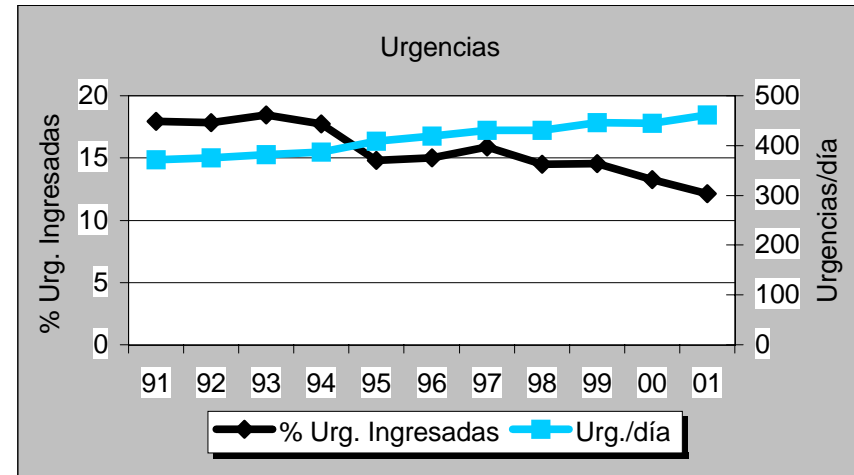
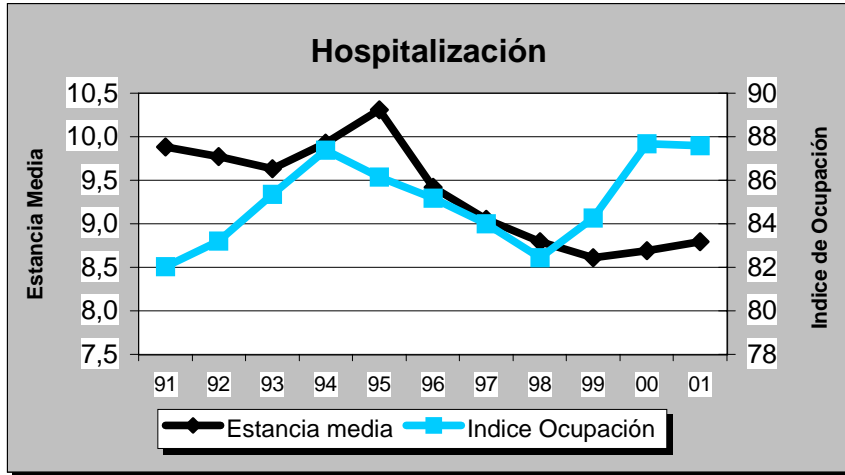

DATOS DE ESTRUCTURA Y ACTIVIDAD	MESES												ANO 2.001
	1	2	3	4	5	6	7	8	9	10	11	12	TOTAL
<b>ESTRUCTURA</b>													
Camas Instaladas	144	144	144	144	144	144	144	144	144	144	144	144	144
Camas en funcionamiento	103,00	103,00	103,00	103,00	103,00	103,00	100,00	103,00	103,00	103,00	103,00	103,00	102,75
Quirófanos Hosp.: Instalados	4	4	4	4	4	4	4	4	4	4	4	4	4
en func. Program.	2,41	3,00	3,00	3,00	3,00	3,00	2,38	2,10	2,58	3,00	3,00	3,00	2,79
en func. Urgentes	1,00	1,00	1,00	1,00	1,00	1,00	1,00	1,00	1,00	1,00	1,00	1,00	1,00
Quirófanos CEP : Instalados	0	0	0	0	0	0	0	0	0	0	0	0	0
en func. Program.	0,00	0,00	0,00	0,00	0,00	0,00	0,00	0,00	0,00	0,00	0,00	0,00	0,00
en func. Urgentes	0,00	0,00	0,00	0,00	0,00	0,00	0,00	0,00	0,00	0,00	0,00	0,00	0,00
Locales de consulta (Hosp.+CEP)	25	25	25	25	25	25	25	25	25	25	25	25	25
Puestos hospital de día	12	12	12	12	12	12	12	12	12	12	12	12	12
<b>HOSPITALIZACION</b>													
Ingresos programados	65	68	80	56	98	71	51	33	63	106	82	53	826
Ingresos urgentes	288	289	339	342	340	339	331	340	301	290	295	343	3.837
Altas totales	342	356	433	391	423	428	390	360	366	404	377	399	4.669
Estancias totales	2.684	2.369	2.802	2.597	2.759	2.548	2.545	2.419	2.538	2.622	2.615	2.712	31.210
Urgencias totales	2.110	1.961	2.571	2.811	2.618	2.946	3.993	4.884	2.758	2.502	2.206	2.530	33.890
Necropsias (Hospitalizac.+urgencias)	0	0	0	0	0	0	0	0	0	0	0	0	0
Exitus (Hospitalizac.+urgencias)	12	18	20	26	21	26	25	12	15	17	26	35	253
<b>ACTIVIDAD QUIRURGICA</b>													
Int. Quir. Programadas con ingreso	112	103	114	99	115	78	67	58	63	121	114	85	1.129
Int. Quir. Urgentes con ingreso	38	54	34	36	33	51	58	74	65	48	66	48	605
Int. Quir. Programadas ambulatorias	89	130	108	134	208	142	79	50	97	154	161	96	1.448
Int. Quir. Urgentes ambulatorias	20	22	22	22	22	12	22	11	12	11	17	19	212
Partos totales	26	38	28	34	40	33	39	34	38	33	34	34	411
TRASPLANTES: Riñón	0	0	0	0	0	0	0	0	0	0	0	0	0
Córnea	0	0	0	0	0	0	0	0	0	0	0	0	0
Corazón	0	0	0	0	0	0	0	0	0	0	0	0	0
Hígado	0	0	0	0	0	0	0	0	0	0	0	0	0
M. Osea	0	0	0	0	0	0	0	0	0	0	0	0	0
Pulmón	0	0	0	0	0	0	0	0	0	0	0	0	0
<b>ACTIVIDAD AMBULATORIA</b>													
Tratamientos hospital de día	205	232	267	256	297	224	159	91	193	326	283	195	2.728
Enfermos en diálisis hospital	0	0	0	0	0	0	0	0	0	0	0	0	0
Enfermos en hemodiálisis domicilio	0	0	0	0	0	0	0	0	0	0	0	0	0
Enfermos en diálisis peritoneal	0	0	0	0	0	0	0	0	0	0	0	0	0
Enfermos en diálisis C. Concertados	0	0	0	0	0	0	0	0	0	0	0	0	0
Primeras consultas (Hosp.+CEP)	1.995	2.129	2.061	1.812	2.250	2.036	2.092	1.770	1.816	2.452	2.111	1.775	24.299
Consultas sucesivas (Hosp.+CEP)	4.822	4.710	5.347	4.665	5.342	5.195	4.621	3.963	4.423	5.446	5.011	3.935	57.480
<b>EXPLORACIONES</b>													
Ecografías (Hosp.+CEP)	267	302	302	279	307	296	330	239	295	326	316	257	3.516
Mamografías (Hosp.+CEP)	178	170	187	157	188	180	191	125	153	196	202	122	2.049
T.A.C. (Hosp.+CEP)	124	110	161	109	127	130	148	102	145	156	140	116	1.568
T.A.C. en C. Concertados	0	0	0	0	0	0	0	0	0	0	0	0	0
R.N.M. en el hospital	0	0	0	0	0	0	0	0	0	0	0	0	0
R.N.M. en C. Concertados	64	73	47	98	97	33	30	64	52	65	91	83	797
Litotricias en el hospital	0	0	0	0	0	0	0	0	0	0	0	0	0
Litotricias en C. Concertados	2	4	1	0	2	1	3	3	1	2	1	0	20

**H. DE LAREDO**

**Evolución de Actividad Mensual 1.998 - 2.001**

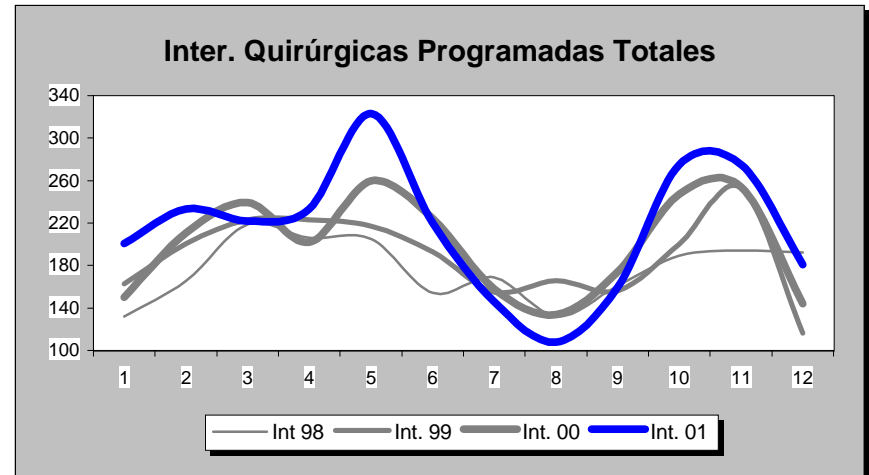
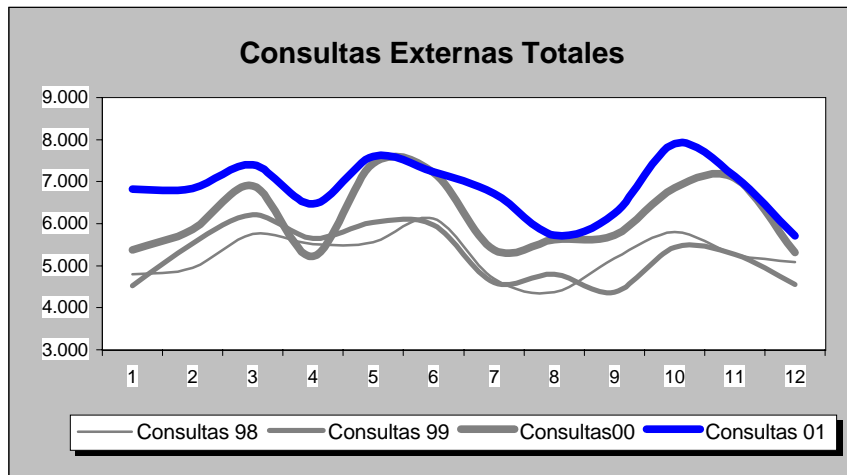
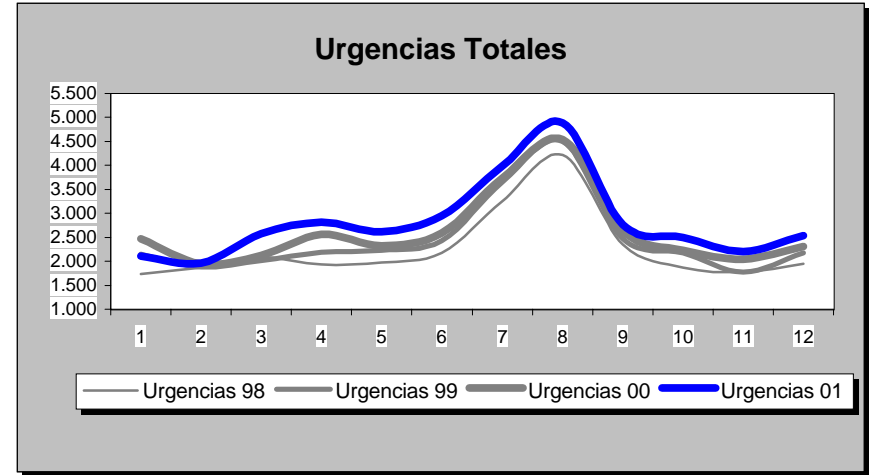
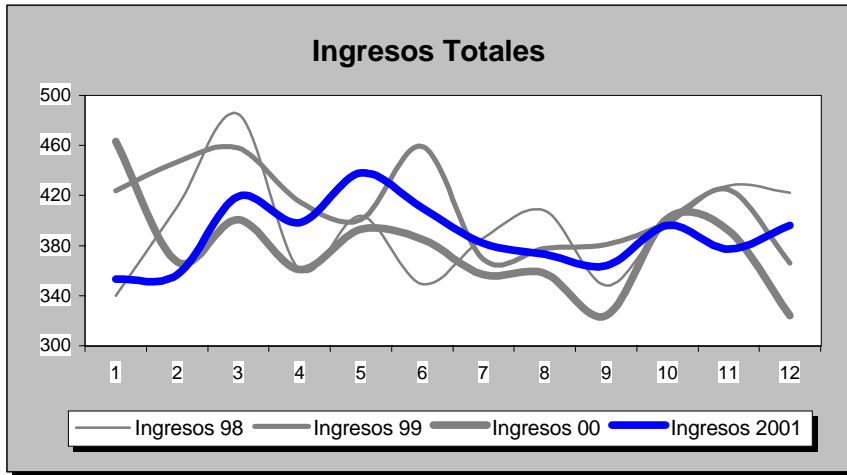

INDICADORES	1.991	1.992	1.993	1.994	1.995	1.996	1.997	1.998	1.999	2.000	2.001
<b>OFERTA/DEMANDA</b>											
Camas instaladas/1000 Hab.	1,99	1,99	1,99	1,99	1,99	1,99	1,92	1,92	1,92	1,92	1,92
Ingresos totales/1000 Hab.	34,62	47,07	54,56	53,51	55,47	63,07	61,77	63,08	65,44	60,21	62,01
Consultas totales/1000 Hab.	449,87	667,75	739,27	723,50	713,14	878,73	834,45	839,11	837,11	983,78	1.087,59
Urgencias totales/1000 Hab.	370,58	352,98	372,70	352,35	325,71	345,29	358,37	361,66	393,84	418,82	450,71
Interv. Quirúrgicas totales/1000 Hab.	20,45	25,81	30,41	32,96	34,58	43,13	43,77	36,72	38,29	42,25	45,14
<b>HOSPITALIZACION</b>											
Estancia media	7,36	7,91	7,69	7,64	7,65	7,07	6,61	6,12	5,59	5,13	6,69
Índice de ocupación	61,88	62,44	74,53	72,24	75,41	78,53	75,10	71,00	67,35	61,63	83,22
Índice de rotación	30,71	28,91	35,40	34,50	35,98	40,67	41,47	42,35	43,94	43,95	45,38
% Ingresos programados	33,52	29,21	32,49	31,75	29,71	30,38	33,24	33,78	31,60	15,62	17,71
Índice de mortalidad	3,88	4,38	3,65	4,01	4,47	3,84	3,66	3,54	3,74	4,13	4,74
Índice de necropsias	2,29	0,49	1,54	0,00	1,38	0,90	1,29	1,72	0,00	1,29	0,00
<b>URGENCIAS</b>											
Presión de urgencias	66,48	70,79	67,51	68,25	70,29	69,62	66,76	66,22	68,40	84,38	82,29
% de urgencias ingresadas	6,21	9,44	9,88	10,36	11,97	12,72	11,51	11,55	11,37	12,13	10,42
Urgencias/día	73,32	69,65	73,74	69,72	64,44	68,13	73,83	74,50	81,13	86,04	92,85
Interv. Quir. Urgentes con ingreso/día	0,77	0,94	1,05	0,87	1,03	1,15	1,20	1,32	1,27	1,90	1,66
<b>ACTIVIDAD QUIRURGICA</b>											
Interv. Quir. Programadas con ingreso/día hábil	3,10	4,19	4,80	5,57	5,50	6,41	6,56	4,59	4,40	5,93	4,63
Interv. Quir. Prog./quirófanos Inst./día hábil	1,53	1,56	2,15	2,62	2,67	3,31	3,57	2,37	2,32	2,46	2,64
Partos totales/día	0,32	0,99	1,01	0,95	0,90	1,02	0,99	0,88	0,99	1,01	1,13
% Cesáreas/partos	8,47	16,90	21,41	21,61	19,09	22,31	26,87	31,56	25,56	26,68	25,55
Trasplantes totales	0,00	0,00	0,00	0,00	0,00	0,00	0,00	0,00	0,00	0,00	0,00
<b>ACTIVIDAD AMBULATORIA</b>											
Consultas totales/día hábil	133,15	197,64	218,80	214,14	211,07	260,08	257,15	258,59	257,97	303,17	335,16
Relación sucesivas/primeras	1,27	1,50	1,86	1,79	1,66	1,81	1,85	2,03	1,90	2,34	2,37
Ecografías totales/día hábil (Hosp.+CEP)	8,63	10,57	11,52	12,60	12,24	13,86	12,87	11,97	10,85	13,09	14,41
Mamografías totales/día hábil (Hosp.+CEP)	2,92	3,37	5,09	5,12	5,25	6,42	7,71	7,37	5,15	6,97	8,40
T.A.C. Totales/día hábil (Hosp.+CEP)	0,00	0,00	0,00	0,00	0,00	0,00	0,00	0,00	1,78	5,59	6,43
R.N.M. Totales/día hábil	0,00	0,00	0,00	0,00	0,00	0,00	0,00	0,00	0,00	0,00	0,00
Litotricias totales/día hábil	0,00	0,00	0,00	0,00	0,00	0,00	0,00	0,00	0,00	0,00	0,00

No se considera, para el cálculo de indicadores, la actividad realizada en Centros Concertados

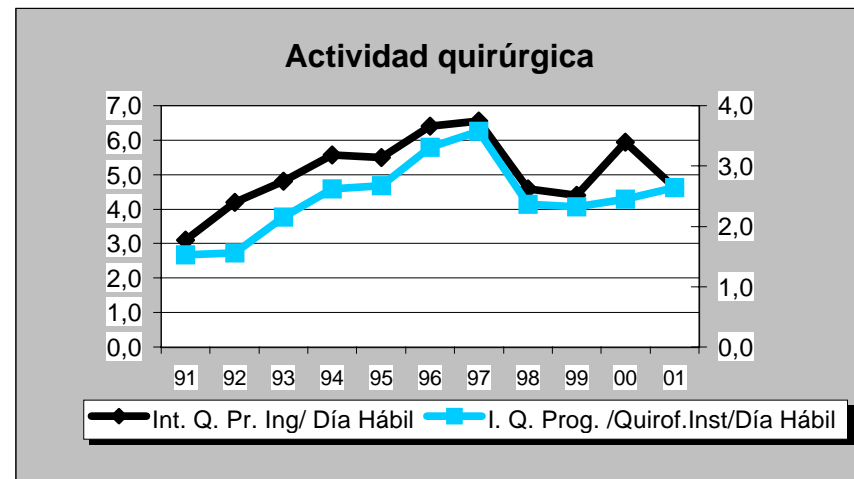
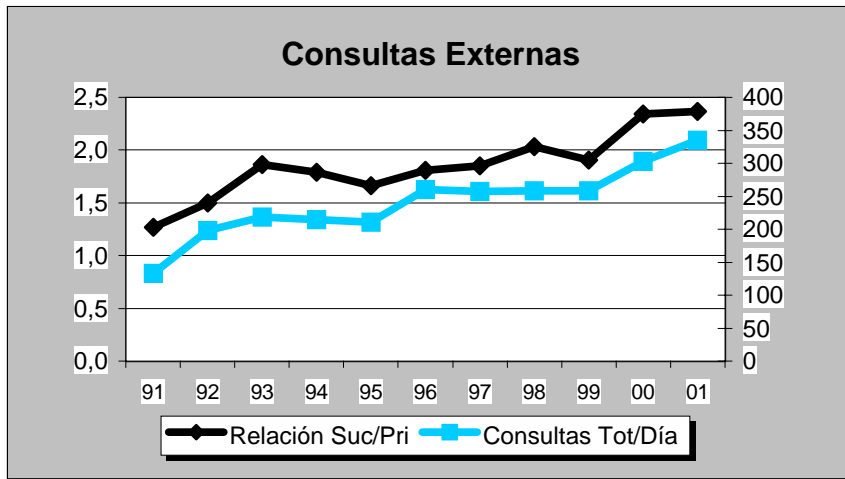
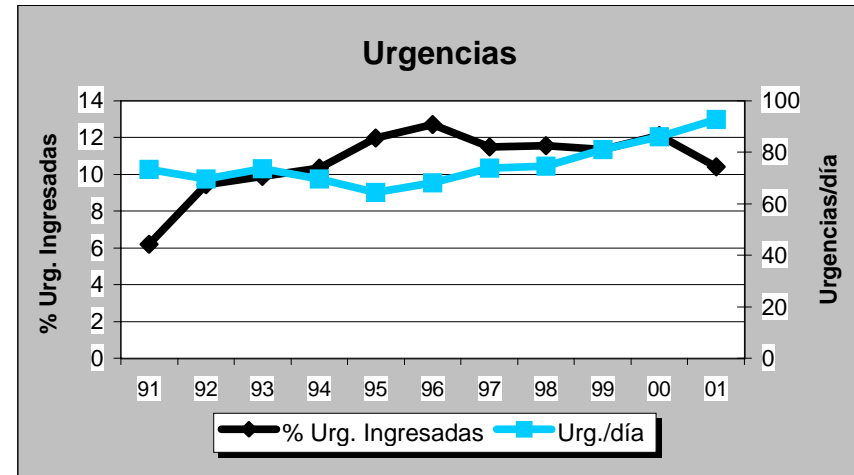
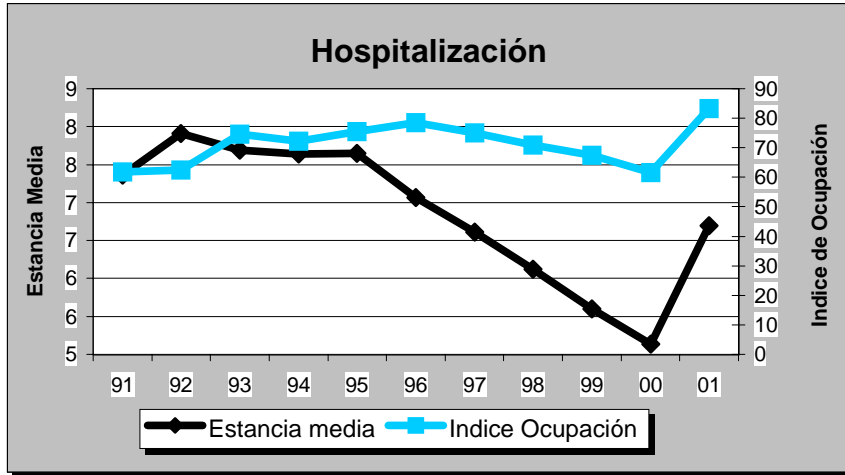

**H. DE SIERRALLANA**

**GRUPO 2**

**Cantabria**

DATOS DE ESTRUCTURA Y ACTIVIDAD	MESES												ANO 2.001
	1	2	3	4	5	6	7	8	9	10	11	12	TOTAL
<b>ESTRUCTURA</b>													
Camas Instaladas	265	265	265	265	265	265	265	265	265	265	265	265	265
Camas en funcionamiento	228,00	228,00	228,00	195,00	211,00	201,00	196,00	196,00	196,00	209,00	209,00	228,00	210,42
Quirófanos Hosp.: Instalados	7	7	7	7	7	7	7	7	7	7	7	7	7
en func. Program.	4,90	5,80	5,00	5,90	6,00	5,80	4,90	5,20	4,30	6,00	6,00	5,40	5,43
en func. Urgentes	1,00	1,00	1,00	1,00	1,00	1,00	0,00	1,00	1,00	1,00	1,00	1,00	0,92
Quirófanos CEP : Instalados	0	0	0	0	0	0	0	0	0	0	0	0	0
en func. Program.	0,00	0,00	0,00	0,00	0,00	0,00	0,00	0,00	0,00	0,00	0,00	0,00	0,00
en func. Urgentes	0,00	0,00	0,00	0,00	0,00	0,00	0,00	0,00	0,00	0,00	0,00	0,00	0,00
Locales de consulta (Hosp.+CEP)	42	42	42	42	42	42	42	42	42	42	42	42	42
Puestos hospital de día	30	30	30	30	30	30	30	30	30	30	30	30	30
<b>HOSPITALIZACION</b>													
Ingresos programados	290	275	208	262	325	299	253	209	210	322	365	239	3.257
Ingresos urgentes	468	421	497	428	432	388	402	424	377	454	395	477	5.163
Altas totales	666	702	750	698	729	743	618	653	581	769	745	725	8.379
Estancias totales	6.006	5.716	6.478	5.469	5.792	5.283	5.134	4.933	5.025	5.780	5.954	5.902	67.472
Urgencias totales	4.361	3.942	4.739	4.447	4.607	4.646	5.215	6.150	4.557	4.656	4.015	4.633	55.968
Necropsias (Hospitalizac.+urgencias)	0	0	0	0	0	0	0	0	1	0	0	0	1
Exitus (Hospitalizac.+urgencias)	40	55	58	51	35	37	39	34	43	36	48	49	525
<b>ACTIVIDAD QUIRURGICA</b>													
Int. Quir. Programadas con ingreso	238	253	176	223	287	269	221	177	169	314	350	209	2.886
Int. Quir. Urgentes con ingreso	51	46	63	59	57	63	49	60	64	68	52	55	687
Int. Quir. Programadas ambulatorias	255	271	257	296	375	347	341	269	258	405	370	322	3.766
Int. Quir. Urgentes ambulatorias	16	11	21	20	21	13	14	23	15	20	11	19	204
Partos totales	0	0	0	0	0	0	0	0	0	0	0	0	0
TRASPLANTES: Riñón	0	0	0	0	0	0	0	0	0	0	0	0	0
Córnea	0	0	0	0	0	0	0	0	0	0	0	0	0
Corazón	0	0	0	0	0	0	0	0	0	0	0	0	0
Hígado	0	0	0	0	0	0	0	0	0	0	0	0	0
M. Osea	0	0	0	0	0	0	0	0	0	0	0	0	0
Pulmón	0	0	0	0	0	0	0	0	0	0	0	0	0
<b>ACTIVIDAD AMBULATORIA</b>													
Tratamientos hospital de día	656	666	637	655	843	632	672	527	588	756	650	523	7.805
Enfermos en diálisis hospital	0	0	0	0	0	0	0	0	0	0	0	0	0
Enfermos en hemodiálisis domicilio	0	0	0	0	0	0	0	0	0	0	0	0	0
Enfermos en diálisis peritoneal	0	0	0	0	0	0	0	0	0	0	0	0	0
Enfermos en diálisis C. Concertados	0	0	0	0	0	0	0	0	0	0	0	0	0
Primeras consultas (Hosp.+CEP)	5.255	5.242	5.066	5.656	6.979	6.245	5.265	4.506	4.380	5.624	5.333	4.202	63.753
Consultas sucesivas (Hosp.+CEP)	8.452	8.525	8.486	8.399	9.117	8.773	8.036	7.519	7.239	9.712	9.513	7.730	101.501
<b>EXPLORACIONES</b>													
Ecografías (Hosp.+CEP)	1.240	1.033	930	943	1.066	988	1.058	799	755	934	903	791	11.440
Mamografías (Hosp.+CEP)	370	384	358	279	374	347	511	277	383	313	317	234	4.147
T.A.C. (Hosp.+CEP)	432	406	460	495	774	475	487	362	393	492	442	401	5.619
T.A.C. en C. Concertados	0	0	0	0	0	0	0	0	0	0	0	0	0
R.N.M. en el hospital	0	0	0	0	0	0	0	0	0	0	0	0	0
R.N.M. en C. Concertados	175	173	146	211	253	165	200	198	253	198	228	201	2.401
Litotricías en el hospital	0	0	0	0	0	0	0	0	0	0	0	0	0
Litotricías en C. Concertados	4	4	4	5	6	3	8	10	1	2	2	3	52



**H. DE SIERRALLANA**

**Evolución de Actividad Mensual 1.998 - 2.001**

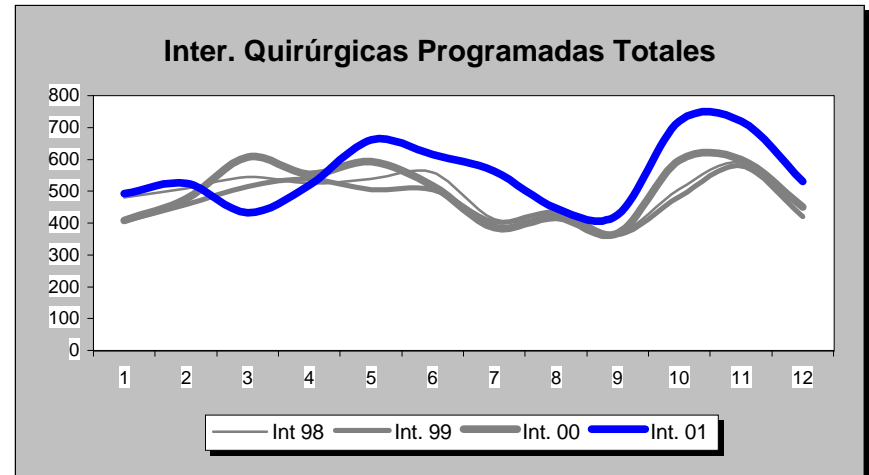
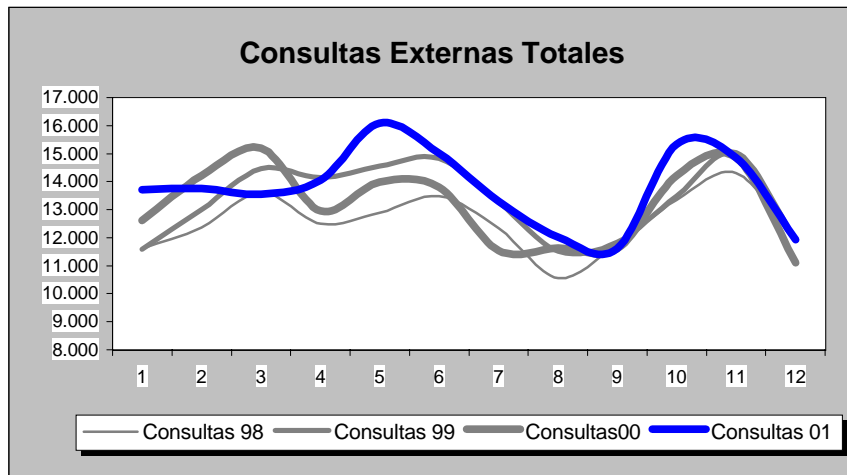
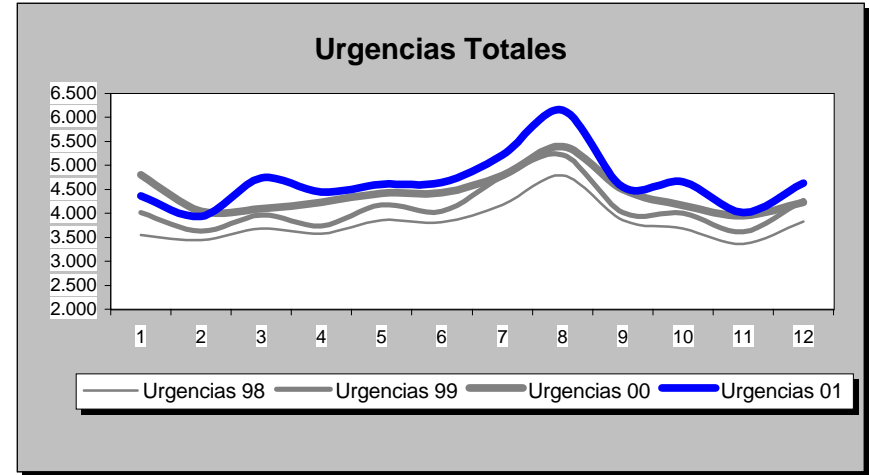
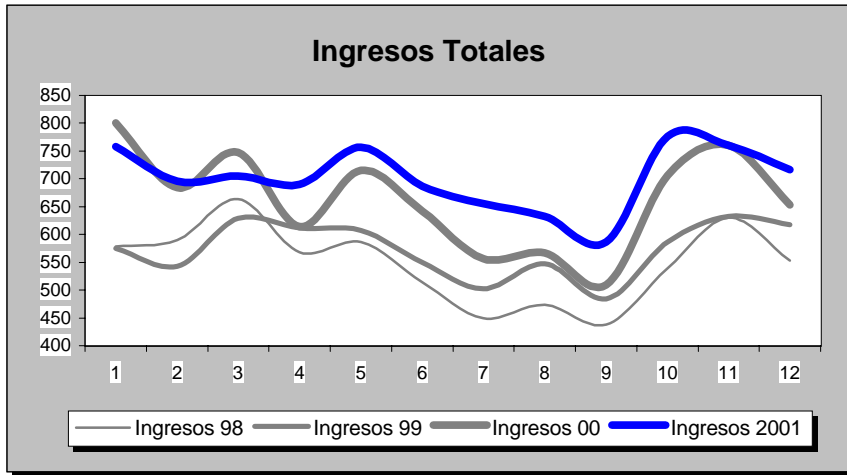

INDICADORES	1.991	1.992	1.993	1.994	1.995	1.996	1.997	1.998	1.999	2.000	2.001
<b>OFERTA/DEMANDA</b>											
Camas instaladas/1000 Hab.	0,00			0,33	1,96	1,97	1,99	1,99	1,99	1,62	1,62
Ingresos totales/1000 Hab.	0,00			3,06	23,99	33,56	37,02	40,23	42,08	48,62	51,46
Consultas totales/1000 Hab.	0,00			755,56	714,68	803,04	856,45	920,71	975,93	964,01	1.009,98
Urgencias totales/1000 Hab.	0,00			27,91	220,73	240,10	260,47	278,67	302,20	324,16	342,06
Interv. Quirúrgicas totales/1000 Hab.	0,00			1,55	22,64	39,47	35,80	41,46	39,24	41,90	46,10
<b>HOSPITALIZACION</b>											
Estancia media				7,58	10,12	8,83	8,67	8,27	8,70	8,20	8,01
Índice de ocupación				64,17	87,35	82,20	79,18	84,33	88,08	85,48	87,85
Índice de rotación				30,88	31,51	34,09	33,33	37,22	36,93	38,17	40,02
% Ingresos programados				28,21	36,40	39,39	40,77	38,65	35,99	37,13	38,68
Índice de mortalidad				4,73	5,71	5,37	5,98	6,09	6,36	5,82	5,48
Índice de necropsias				0,00	4,87	4,63	1,72	1,00	1,37	0,37	0,19
<b>URGENCIAS</b>											
Presión de urgencias				71,79	63,60	60,61	59,23	61,35	64,01	62,87	61,32
% de urgencias ingresadas				7,87	6,81	8,45	8,42	8,86	8,83	9,43	9,22
Urgencias/día	0,00	0,00	0,00	12,68	100,27	108,77	116,76	124,92	135,47	144,92	153,34
Interv. Quir. Urgentes con ingreso/día	0,00	0,00	0,00	0,16	1,39	1,75	1,58	1,84	1,64	1,80	1,88
<b>ACTIVIDAD QUIRURGICA</b>											
Interv. Quir. Programadas con ingreso/día hábil	0,00	0,00	0,00	0,40	4,54	11,55	8,77	9,03	9,32	10,25	11,83
Interv. Quir. Prog./quirófanos Inst./día hábil	0,00	0,00	0,00	0,63	1,81	3,34	2,92	3,45	3,28	3,50	3,89
Partos totales/día	0,00	0,00	0,00	0,00	0,00	0,00	0,00	0,00	0,00	0,00	0,00
% Cesáreas/partos							#DIV/0!			#DIV/0!	#DIV/0!
Trasplantes totales	0,00	0,00	0,00	0,00	0,00	0,00	0,00	0,00	0,00	0,00	0,00
<b>ACTIVIDAD AMBULATORIA</b>											
Consultas totales/día hábil	0,00	0,00	0,00	513,42	485,64	545,68	574,32	617,41	654,43	646,45	677,27
Relación sucesivas/primeras				1,30	1,35	1,50	1,52	1,48	1,51	1,55	1,59
Ecografías totales/día hábil (Hosp.+CEP)	0,00	0,00	0,00	34,07	42,78	59,16	33,64	34,50	39,02	52,93	46,89
Mamografías totales/día hábil (Hosp.+CEP)	0,00	0,00	0,00	10,18	8,18	11,87	14,79	13,46	12,03	14,35	17,00
T.A.C. Totales/día hábil (Hosp.+CEP)	0,00	0,00	0,00	1,32	8,49	11,46	12,58	15,37	16,32	18,71	23,03
R.N.M. Totales/día hábil	0,00	0,00	0,00	0,00	0,00	0,00	0,00	0,00	0,00	0,00	0,00
Litotricias totales/día hábil	0,00	0,00	0,00	0,00	0,00	0,00	0,00	0,00	0,00	0,00	0,00

No se considera, para el cálculo de indicadores, la actividad realizada en Centros Concertados

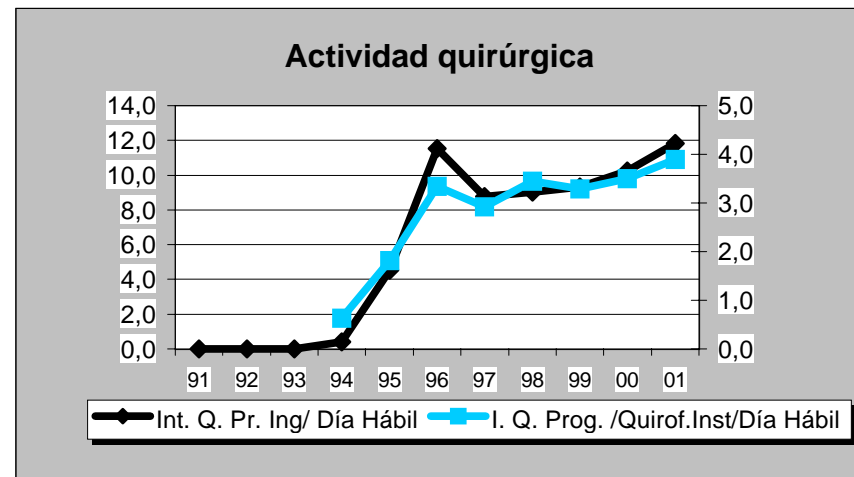
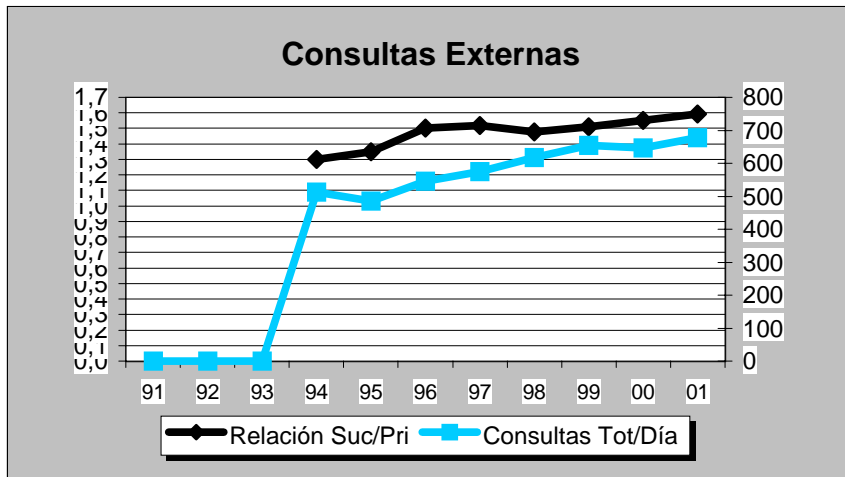
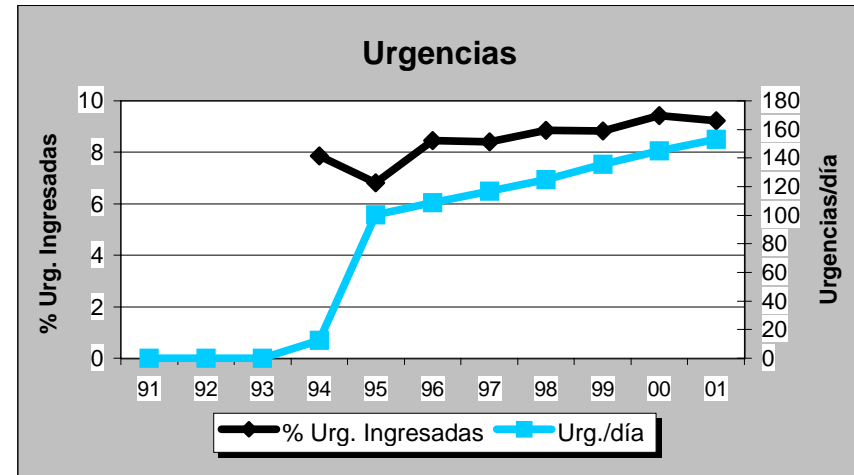
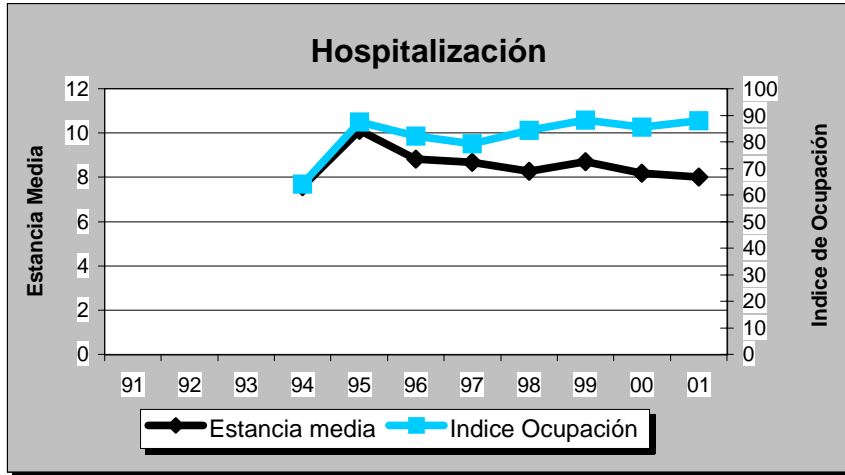

**CASTILLA LA MANCHA**



**CASTILLA LA MANCHA**

**Evolución de Actividad Mensual 1.998 - 2.001**

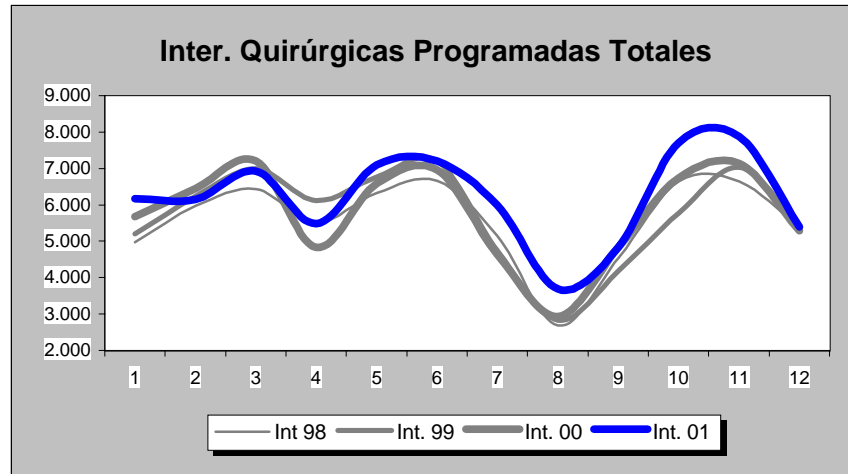
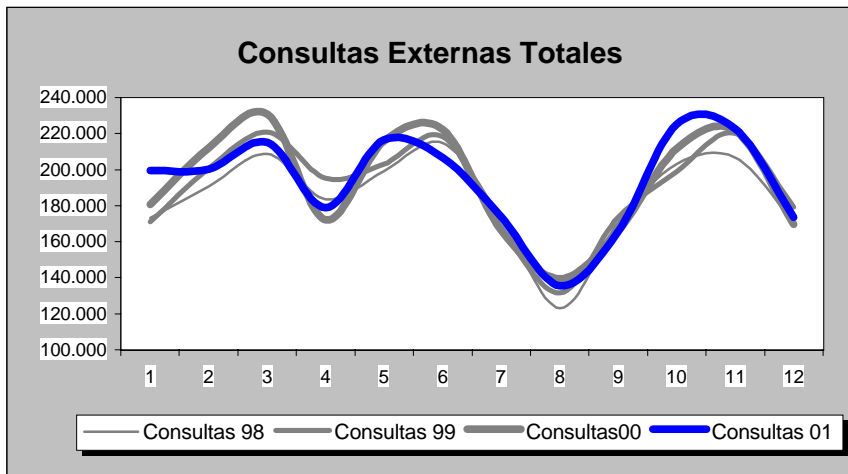
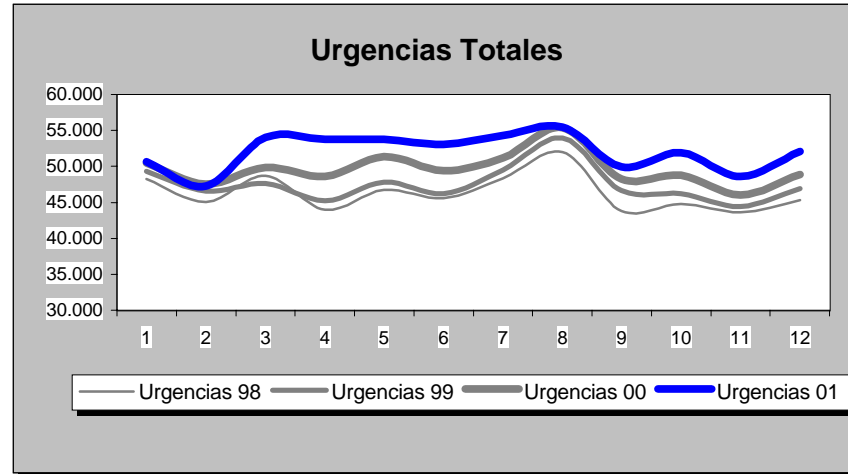
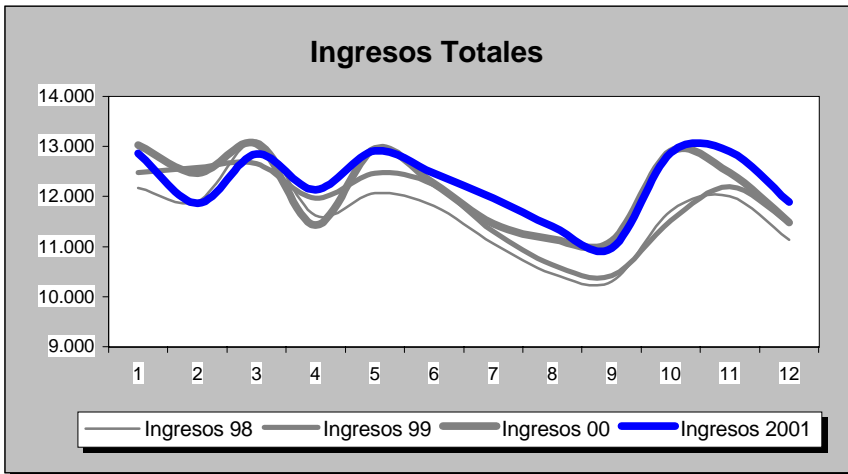

# CASTILLA LA MANCHA

POBLACION: 1.712.529

INDICADORES	1.991	1.992	1.993	1.994	1.995	1.996	1.997	1.998	1.999	2.000	2.001
<b>OFERTA/DEMANDA</b>											
Camas instaladas/1000 Hab.	2,49	2,49	2,48	2,48	2,60	2,56	2,47	2,40	2,41	2,39	2,38
Ingresos totales/1000 Hab.	68,87	71,60	75,24	76,49	79,26	82,44	80,91	81,38	82,89	85,12	85,89
Consultas totales/1000 Hab.	1.062,92	1.084,96	1.147,11	1.149,71	1.135,49	1.266,69	1.266,69	1.295,01	1.331,85	1.347,51	1.350,81
Urgencias totales/1000 Hab.	213,57	226,84	239,11	260,74	292,81	312,94	315,83	324,70	333,06	347,88	364,74
Interv. Quirúrgicas totales/1000 Hab.	38,10	39,64	45,78	47,58	40,71	47,31	49,27	50,18	50,93	51,61	54,45
<b>HOSPITALIZACION</b>											
Estancia media	9,32	9,14	8,74	8,60	8,85	8,40	7,93	7,77	7,64	7,40	7,35
Indice de ocupación	78,49	80,40	79,97	80,18	82,60	82,06	77,95	77,83	78,04	77,19	77,84
Indice de rotación	30,75	32,20	33,40	34,02	34,08	35,73	35,88	36,54	37,28	38,17	38,67
% Ingresos programados	31,13	27,99	31,24	32,54	26,78	29,64	29,01	28,32	27,31	26,93	24,32
Indice de mortalidad	2,71	2,73	2,93	2,94	3,23	3,36	3,29	3,52	3,70	3,51	3,73
Indice de necropsias	5,64	4,24	2,80	2,81	2,25	2,17	2,17	1,82	1,63	1,47	1,56
<b>URGENCIAS</b>											
Presión de urgencias	68,87	72,01	68,76	67,46	73,22	70,36	70,99	71,68	72,69	73,07	75,68
% de urgencias ingresadas	22,21	22,73	21,64	19,79	18,56	17,41	18,19	17,19	17,36	17,18	16,55
Urgencias/día	970,42	1.027,89	1.086,44	1.184,72	1.330,44	1.418,01	1.481,84	1.523,45	1.562,67	1.627,72	1.711,32
Interv. Quir. Urgentes con ingreso/día	40,42	39,64	37,48	39,15	41,69	43,60	43,66	46,22	46,07	46,95	46,25
<b>ACTIVIDAD QUIRURGICA</b>											
Interv. Quir. Programadas con ingreso/día hábil	107,61	121,09	142,09	139,75	116,21	134,52	145,34	140,18	135,22	131,70	139,23
Interv. Quir. Prog./quirófanos Inst./día hábil	2,11	2,30	2,87	2,84	2,44	2,92	3,13	3,15	3,19	3,23	3,43
Partos totales/día	47,24	47,84	45,38	43,62	42,45	40,68	40,18	38,87	39,80	39,57	39,53
% Cesareas/partos	12,75	14,31	15,54	15,66	16,73	17,87	17,95	19,55	19,06	20,14	19,48
Trasplantes totales	2,00	2,00	0,00	0,00	0,00	0,00	15,00	10,00	11,00	5,00	23,00
<b>ACTIVIDAD AMBULATORIA</b>											
Consultas totales/día hábil	7.224,55	7.374,40	7.796,81	7.814,49	7.717,82	8.605,82	8.890,31	9.089,11	9.347,68	9.457,59	9.480,71
Relación sucesivas/primeras	2,34	2,42	2,48	2,18	1,93	1,79	1,95	1,97	1,86	1,85	1,76
Ecografías totales/día hábil (Hosp.+CEP)	459,40	550,23	614,95	649,41	570,21	916,55	463,89	529,09	551,29	564,14	635,21
Mamografías totales/día hábil (Hosp.+CEP)	42,42	51,77	53,32	66,57	79,57	99,03	104,39	116,11	121,90	132,80	138,51
T.A.C. Totales/día hábil (Hosp.+CEP)	85,85	103,86	130,82	137,12	167,09	198,76	233,65	268,18	303,53	322,71	337,53
R.N.M. Totales/día hábil	0,00	0,00	0,00	0,00	0,00	0,00	0,00	0,00	0,00	0,00	3,77
Litotricias totales/día hábil	0,52	1,22	1,36	1,69	1,41	1,75	1,14	0,71	1,30	1,09	0,89

No se considera, para el cálculo de indicadores, la actividad realizada en Centros Concertados

# CASTILLA LA MANCHA

## Evolución de Indicadores 1.991 - 2.001

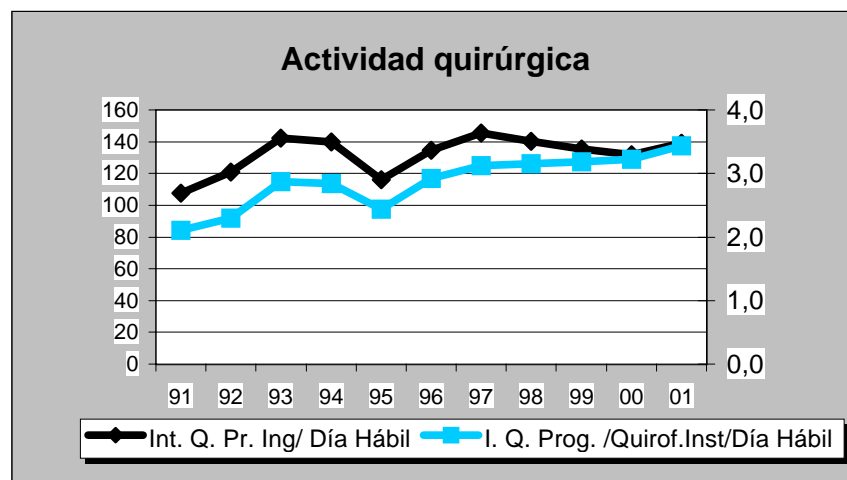
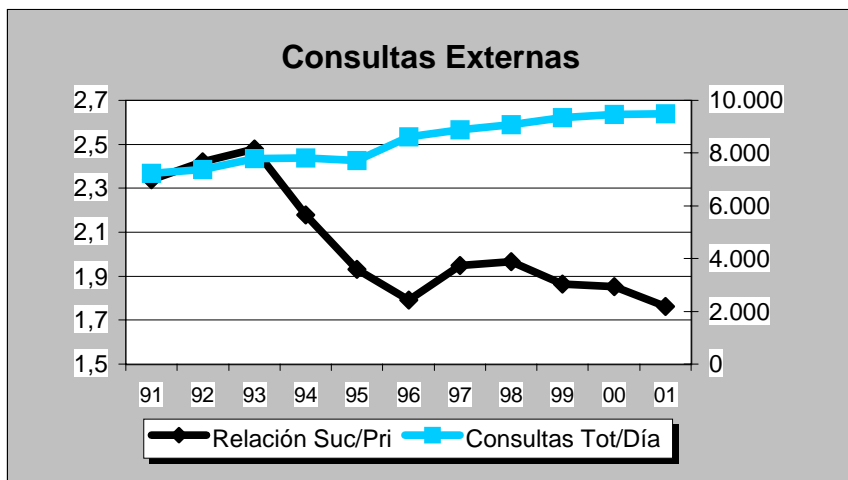
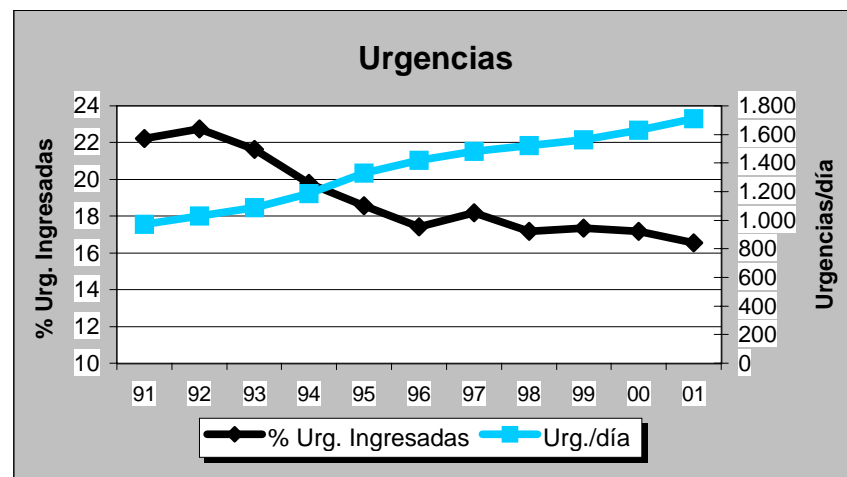
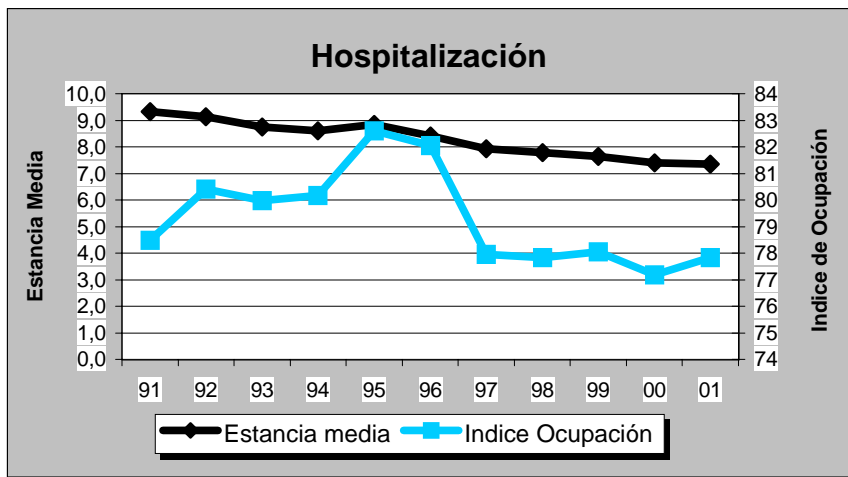



## C.H. DE ALBACETE

## GRUPO 3

## Albacete

DATOS DE ESTRUCTURA Y ACTIVIDAD	MESES												ANO 2.001
	1	2	3	4	5	6	7	8	9	10	11	12	TOTAL
<b>ESTRUCTURA</b>													
Camas Instaladas	732	732	732	732	732	732	732	732	732	732	732	732	732
Camas en funcionamiento	679,00	685,00	685,00	687,00	687,00	687,00	635,87	575,55	640,50	682,00	690,00	686,00	668,33
Quirófanos Hosp.: Instalados	15	15	15	15	15	15	15	15	15	15	15	15	15
en func. Program.	12,84	14,00	13,86	11,88	14,00	14,00	12,29	4,95	8,91	14,00	14,00	13,63	12,36
en func. Urgentes	1,80	1,00	1,00	1,00	1,00	1,00	1,00	1,00	1,00	1,00	1,00	1,00	1,07
Quirófanos CEP : Instalados	0	0	0	0	0	0	0	0	0	0	0	0	0
en func. Program.	0,00	0,00	0,00	0,00	0,00	0,00	0,00	0,00	0,00	0,00	0,00	0,00	0,00
en func. Urgentes	0,00	0,00	0,00	0,00	0,00	0,00	0,00	0,00	0,00	0,00	0,00	0,00	0,00
Locales de consulta (Hosp.+CEP)	114	114	114	114	114	114	114	114	114	114	114	114	114
Puestos hospital de día	19	19	19	19	19	19	19	19	19	19	19	19	19
<b>HOSPITALIZACION</b>													
Ingresos programados	698	707	696	569	440	430	382	133	294	476	509	367	5.701
Ingresos urgentes	1.693	1.627	1.737	1.672	1.956	1.925	1.826	1.952	1.748	2.036	1.930	1.911	22.013
Altas totales	2.197	2.330	2.469	2.296	2.328	2.402	2.216	2.139	1.958	2.564	2.394	2.378	27.671
Estancias totales	15.812	14.829	16.639	15.423	16.291	15.392	14.781	14.159	14.296	16.163	15.125	15.005	183.915
Urgencias totales	9.628	9.151	10.427	10.094	10.071	10.077	10.090	10.529	9.524	10.091	9.213	9.908	118.803
Necropsias (Hospitalizac.+urgencias)	5	0	2	3	2	1	1	5	0	0	0	4	23
Exitus (Hospitalizac.+urgencias)	108	90	94	84	78	77	75	119	73	86	94	108	1.086
<b>ACTIVIDAD QUIRURGICA</b>													
Int. Quir. Programadas con ingreso	476	464	451	365	542	486	431	232	338	619	635	475	5.514
Int. Quir. Urgentes con ingreso	254	251	244	260	260	261	240	313	250	273	261	270	3.137
Int. Quir. Programadas ambulatorias	720	659	769	530	827	949	712	101	430	1.122	942	744	8.505
Int. Quir. Urgentes ambulatorias	19	19	12	11	10	15	8	8	16	21	8	26	173
Partos totales	199	201	225	240	264	225	260	272	234	280	200	224	2.824
TRASPLANTES: Riñón	0	0	0	0	0	0	0	0	0	0	0	0	0
Córnea	0	0	0	0	0	0	0	0	0	0	0	0	0
Corazón	0	0	0	0	0	0	0	0	0	0	0	0	0
Hígado	0	0	0	0	0	0	0	0	0	0	0	0	0
M. Osea	0	0	0	0	0	0	0	0	0	0	0	0	0
Pulmón	0	0	0	0	0	0	0	0	0	0	0	0	0
<b>ACTIVIDAD AMBULATORIA</b>													
Tratamientos hospital de día	1.085	991	1.020	880	1.071	1.003	776	1.000	638	886	906	822	11.078
Enfermos en diálisis hospital	92	92	91	89	90	90	87	89	90	90	87	86	89
Enfermos en hemodiálisis domicilio	0	0	0	0	0	0	0	0	0	0	0	0	0
Enfermos en diálisis peritoneal	37	39	39	39	38	38	39	39	39	38	38	35	38
Enfermos en diálisis C. Concertados	75	75	76	76	76	78	90	95	95	83	84	85	82
Primeras consultas (Hosp.+CEP)	12.236	12.431	12.982	10.423	13.590	13.266	12.211	8.541	10.238	14.501	14.917	12.012	147.348
Consultas sucesivas (Hosp.+CEP)	26.231	27.265	30.240	22.598	28.930	29.746	23.376	17.403	21.591	31.532	32.104	24.401	315.417
<b>EXPLORACIONES</b>													
Ecografías (Hosp.+CEP)	1.931	1.918	2.120	1.476	2.273	2.208	2.005	1.231	1.528	2.134	1.968	1.691	22.483
Mamografías (Hosp.+CEP)	372	328	523	437	377	338	219	354	413	446	512	318	4.637
T.A.C. (Hosp.+CEP)	1.313	1.301	1.360	1.019	1.403	1.380	1.243	721	1.059	1.237	1.377	1.273	14.686
T.A.C. en C. Concertados	28	10	29	18	0	0	12	0	0	0	0	0	97
R.N.M. en el hospital	0	0	0	0	0	0	0	0	0	0	0	0	0
R.N.M. en C. Concertados	585	449	504	396	485	417	515	474	466	506	880	1.439	7.116
Litotricias en el hospital	17	17	16	17	9	24	28	0	7	16	40	26	217
Litotricias en C. Concertados	7	7	6	5	6	5	5	5	8	6	6	5	71

**C.H. DE ALBACETE**

**Evolución de Actividad Mensual 1.998 - 2.001**

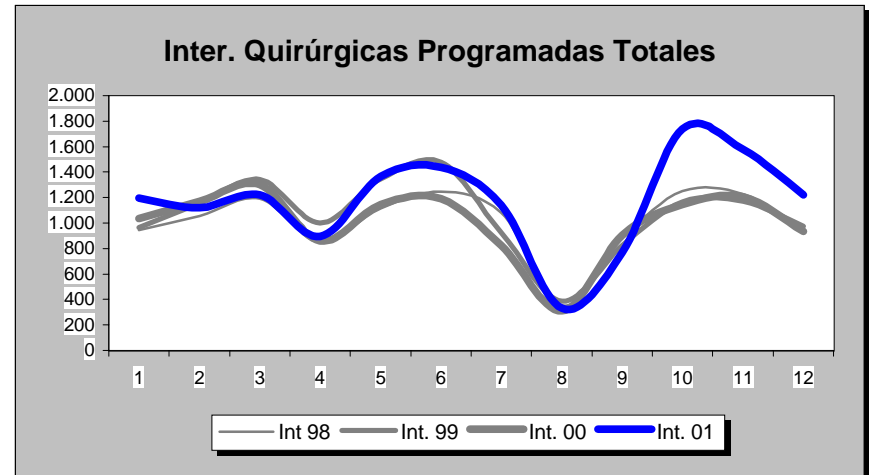
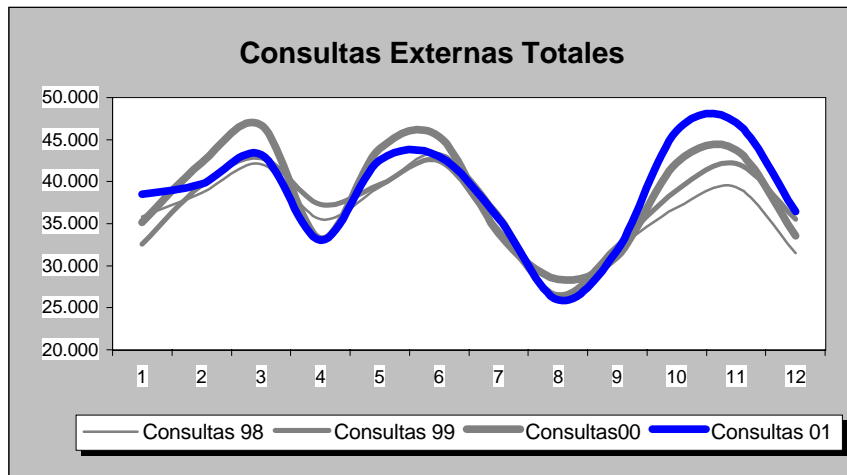
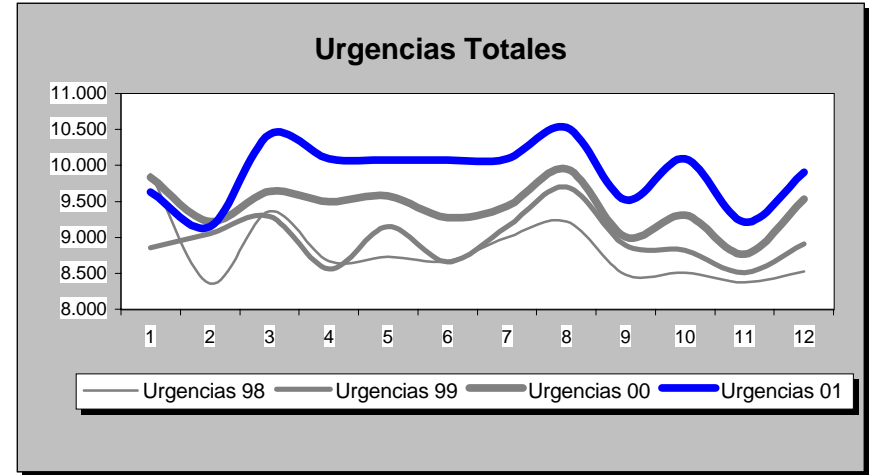
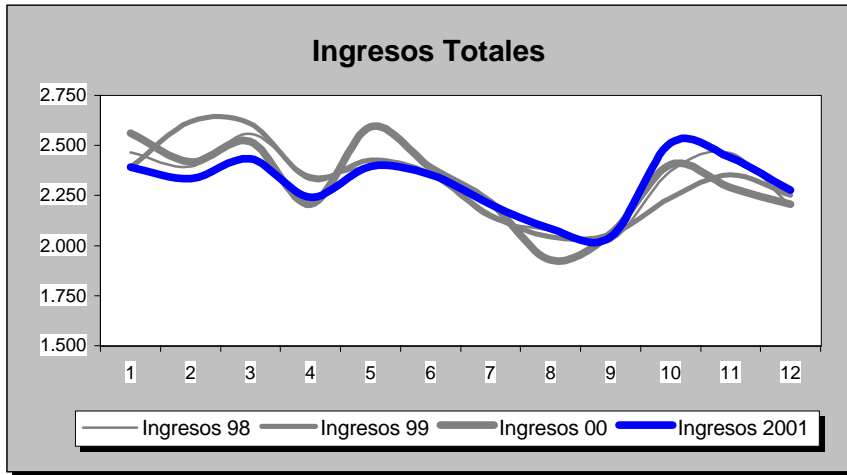

INDICADORES	1.991	1.992	1.993	1.994	1.995	1.996	1.997	1.998	1.999	2.000	2.001
<b>OFERTA/DEMANDA</b>											
Camas instaladas/1000 Hab.	2,13	2,14	2,14	2,14	2,14	2,14	2,14	2,26	2,26	2,26	2,26
Ingresos totales/1000 Hab.	71,67	72,81	78,85	79,97	81,49	86,77	87,08	85,61	85,76	85,63	85,39
Consultas totales/1000 Hab.	1.016,13	1.119,03	1.120,84	1.102,35	1.200,22	1.271,53	1.301,56	1.346,62	1.368,34	1.415,88	1.425,80
Urgencias totales/1000 Hab.	259,24	262,23	273,34	299,11	327,71	337,38	333,46	325,84	331,32	348,27	366,04
Interv. Quirúrgicas totales/1000 Hab.	46,29	42,47	46,91	49,80	34,98	39,54	50,30	49,27	50,74	48,25	53,39
<b>HOSPITALIZACION</b>											
Estancia media	8,48	8,32	8,04	7,74	8,03	7,68	6,93	6,78	6,50	6,49	6,64
Índice de ocupación	78,59	80,86	83,87	81,64	86,01	86,39	77,45	73,72	71,71	72,86	75,39
Índice de rotación	33,84	35,58	38,05	38,52	39,11	41,17	40,77	39,68	40,29	41,07	41,47
% Ingresos programados	34,83	34,81	37,98	37,67	32,32	36,05	32,64	31,28	31,84	30,46	20,57
Índice de mortalidad	2,87	2,75	2,91	3,17	3,27	3,26	3,21	3,16	3,42	3,49	3,57
Índice de necropsias	5,82	3,13	2,57	1,82	2,87	1,67	2,33	2,27	2,76	2,78	2,12
<b>URGENCIAS</b>											
Presión de urgencias	65,17	65,19	62,02	62,33	67,68	63,95	67,36	68,72	68,16	69,54	79,43
% de urgencias ingresadas	18,02	18,10	17,89	16,66	16,43	16,11	17,59	17,74	17,17	16,72	16,06
Urgencias/día	228,24	230,24	240,66	263,35	288,53	296,22	296,52	289,75	294,62	308,84	325,49
Interv. Quir. Urgentes con ingreso/día	7,26	7,67	8,03	7,96	7,88	8,05	9,13	10,09	9,74	9,48	8,59
<b>ACTIVIDAD QUIRURGICA</b>											
Interv. Quir. Programadas con ingreso/día hábil	22,45	24,80	27,16	26,36	21,20	24,18	26,45	24,44	24,39	22,08	22,60
Interv. Quir. Prog./quirófanos Inst./día hábil	2,60	2,85	3,36	3,31	3,06	3,57	3,57	3,34	3,48	3,29	3,83
Partos totales/día	10,18	9,34	8,49	8,64	8,59	8,16	7,91	7,98	7,92	7,77	7,74
% Cesáreas/partos	14,02	16,03	17,77	16,68	18,83	19,40	18,07	20,98	19,27	19,70	16,71
Trasplantes totales	2,00	2,00	0,00	0,00	0,00	0,00	0,00	0,00	0,00	0,00	0,00
<b>ACTIVIDAD AMBULATORIA</b>											
Consultas totales/día hábil	1.338,27	1.473,79	1.476,17	1.451,82	1.580,71	1.674,63	1.731,32	1.791,26	1.820,15	1.883,39	1.896,58
Relación sucesivas/primeras	2,47	2,56	2,67	2,22	1,49	1,55	2,03	2,31	2,05	2,21	2,14
Ecografías totales/día hábil (Hosp.+CEP)	84,80	99,29	115,60	127,27	54,23	177,17	71,16	87,32	91,25	92,59	92,14
Mamografías totales/día hábil (Hosp.+CEP)	7,96	9,58	6,36	6,21	7,54	9,46	11,89	14,92	16,11	15,77	19,00
T.A.C. Totales/día hábil (Hosp.+CEP)	16,72	17,21	24,40	19,02	33,33	43,69	47,62	59,93	74,71	78,50	60,19
R.N.I.M. Totales/día hábil	0,00	0,00	0,00	0,00	0,00	0,00	0,00	0,00	0,00	0,00	0,00
Litotricias totales/día hábil	0,45	1,22	1,36	1,69	1,41	1,75	1,14	0,71	1,30	1,09	0,89

No se considera, para el cálculo de indicadores, la actividad realizada en Centros Concertados

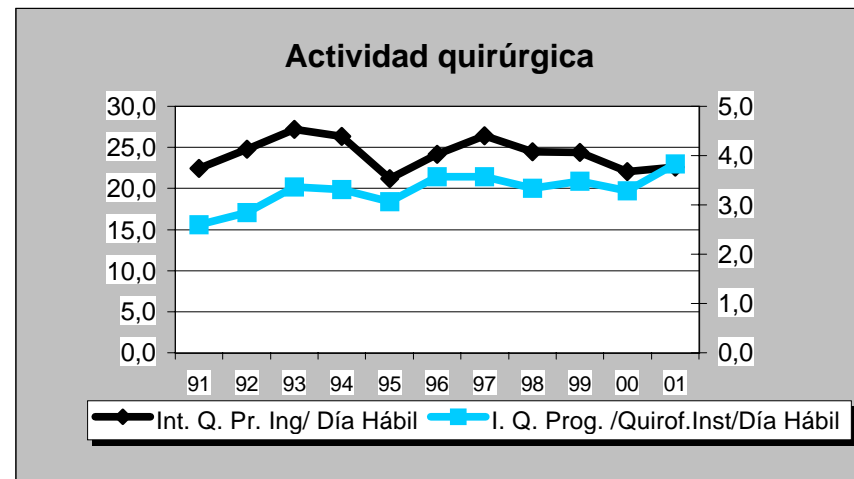
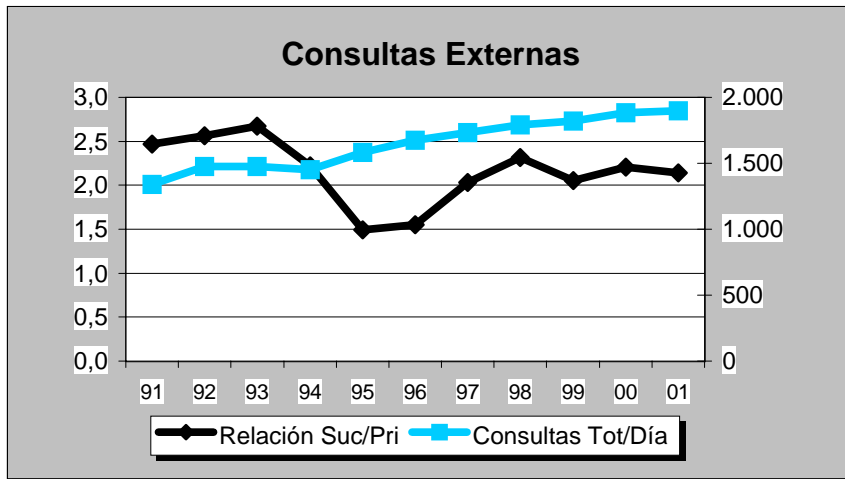
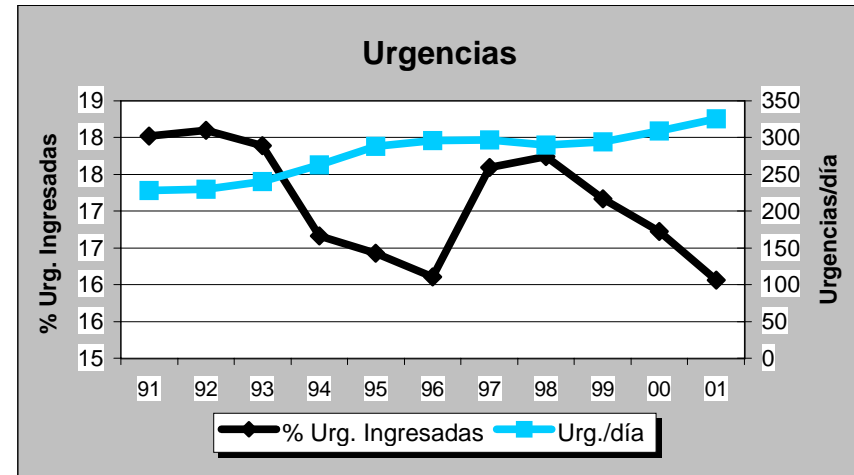
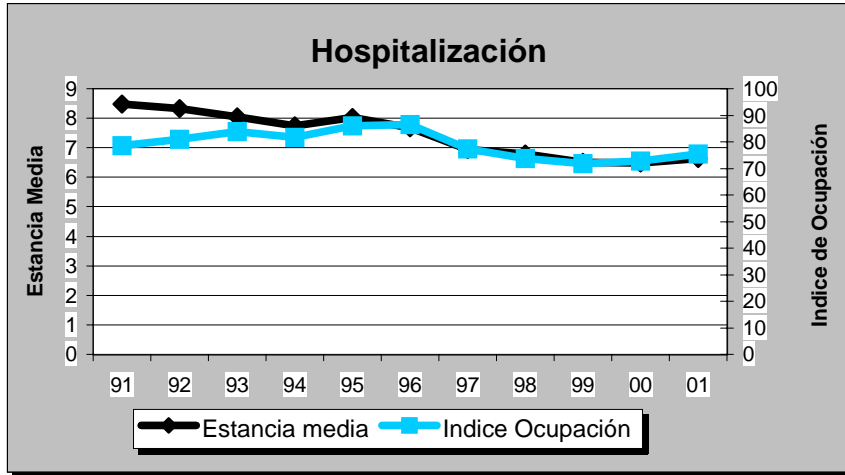

## H. DE HELLIN

## GRUPO 1

## Albacete

DATOS DE ESTRUCTURA Y ACTIVIDAD	MESES												AÑO 2.001
	1	2	3	4	5	6	7	8	9	10	11	12	TOTAL
<b>ESTRUCTURA</b>													
Camas Instaladas	128	128	128	128	128	128	128	128	128	128	128	128	128
Camas en funcionamiento	128,00	128,00	128,00	128,00	128,00	128,00	98,00	98,00	98,00	56,00	128,00	128,00	114,50
Quirófanos Hosp.: Instalados	4	4	4	4	4	4	4	4	4	4	4	4	4
en func. Program.	3,00	3,00	3,25	2,79	3,15	3,81	2,23	1,95	1,87	2,86	2,90	2,84	2,80
en func. Urgentes	1,00	1,00	0,75	1,00	0,85	0,19	1,00	1,00	1,00	1,00	1,00	1,00	0,90
Quirófanos CEP : Instalados	0	0	0	0	0	0	0	0	0	0	0	0	0
en func. Program.	0,00	0,00	0,00	0,00	0,00	0,00	0,00	0,00	0,00	0,00	0,00	0,00	0,00
en func. Urgentes	0,00	0,00	0,00	0,00	0,00	0,00	0,00	0,00	0,00	0,00	0,00	0,00	0,00
Locales de consulta (Hosp.+CEP)	20	20	20	20	20	20	20	20	20	20	22	22	20
Puestos hospital de día	1	1	1	1	1	1	1	1	1	1	1	1	1
<b>HOSPITALIZACION</b>													
Ingresos programados	142	169	175	134	190	226	135	80	122	155	167	134	1.829
Ingresos urgentes	323	248	290	266	230	293	268	265	266	275	282	265	3.271
Altas totales	433	418	485	411	420	520	388	351	401	426	438	419	5.110
Estancias totales	2.333	2.209	2.370	1.993	1.858	2.196	1.052	1.707	1.655	1.774	1.822	1.809	22.778
Urgencias totales	2.329	2.011	2.145	2.212	2.162	2.318	2.358	0	2.090	2.102	1.885	1.978	23.590
Necropsias (Hospitalizac.+urgencias)	0	0	0	0	0	0	0	0	0	8	11	0	19
Exitus (Hospitalizac.+urgencias)	26	17	14	20	8	7	11	6	12	11	16	13	161
<b>ACTIVIDAD QUIRURGICA</b>													
Int. Quir. Programadas con ingreso	154	173	179	133	179	222	135	97	124	164	173	145	1.878
Int. Quir. Urgentes con ingreso	39	37	35	33	34	50	36	44	40	38	40	30	456
Int. Quir. Programadas ambulatorias	131	82	102	90	69	122	80	90	93	90	106	98	1.153
Int. Quir. Urgentes ambulatorias	3	5	7	3	2	1	1	4	5	4	3	5	43
Partos totales	39	38	49	37	35	54	49	44	56	52	32	48	533
TRASPLANTES: Riñón	0	0	0	0	0	0	0	0	0	0	0	0	0
Córnea	0	0	0	0	0	0	0	0	0	0	0	0	0
Corazón	0	0	0	0	0	0	0	0	0	0	0	0	0
Hígado	0	0	0	0	0	0	0	0	0	0	0	0	0
M. Osea	0	0	0	0	0	0	0	0	0	0	0	0	0
Pulmón	0	0	0	0	0	0	0	0	0	0	0	0	0
<b>ACTIVIDAD AMBULATORIA</b>													
Tratamientos hospital de día	3	3	3	4	2	4	5	16	4	98	113	13	268
Enfermos en diálisis hospital	0	0	0	0	0	0	0	0	0	0	0	0	0
Enfermos en hemodiálisis domicilio	0	0	0	0	0	0	0	0	0	0	0	0	0
Enfermos en diálisis peritoneal	0	0	0	0	0	0	0	0	0	0	0	0	0
Enfermos en diálisis C. Concertados	0	0	0	0	0	0	0	0	0	0	0	0	0
Primeras consultas (Hosp.+CEP)	2.655	2.472	2.902	2.310	2.576	2.596	2.322	2.230	2.245	2.730	2.656	2.038	29.732
Consultas sucesivas (Hosp.+CEP)	4.195	4.204	4.503	3.509	4.414	4.817	3.548	2.853	3.463	3.584	3.899	3.755	46.744
<b>EXPLORACIONES</b>													
Ecografías (Hosp.+CEP)	325	325	378	265	311	360	306	295	295	299	341	239	3.739
Mamografías (Hosp.+CEP)	25	54	60	0	59	48	30	40	40	44	0	31	431
T.A.C. (Hosp.+CEP)	0	0	0	0	0	0	0	0	0	0	0	0	0
T.A.C. en C. Concertados	15	0	17	16	0	0	79	0	0	0	0	15	142
R.N.M. en el hospital	0	0	0	0	0	0	0	0	0	0	0	0	0
R.N.M. en C. Concertados	54	0	49	38	0	0	0	0	0	0	0	51	192
Litotricias en el hospital	0	0	0	0	0	0	0	0	0	0	0	0	0
Litotricias en C. Concertados	2	0	1	1	2	1	1	0	0	0	0	0	8

# H. DE HELLIN

## Evolución de Actividad Mensual 1.998 - 2.001

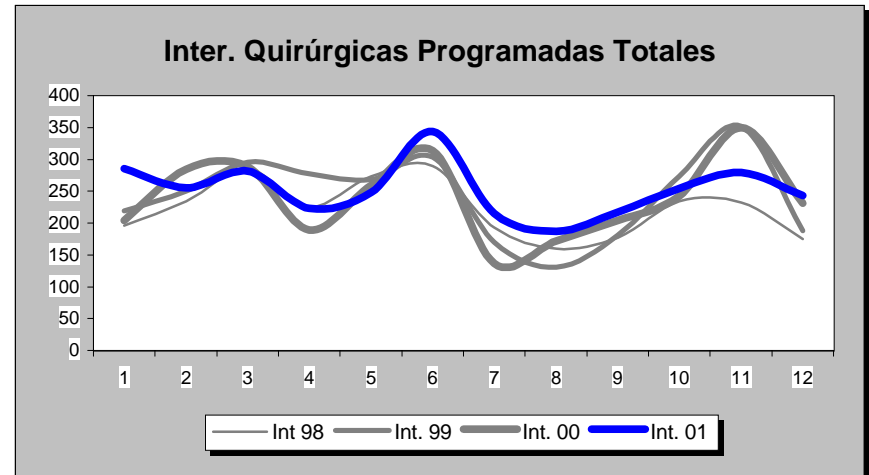
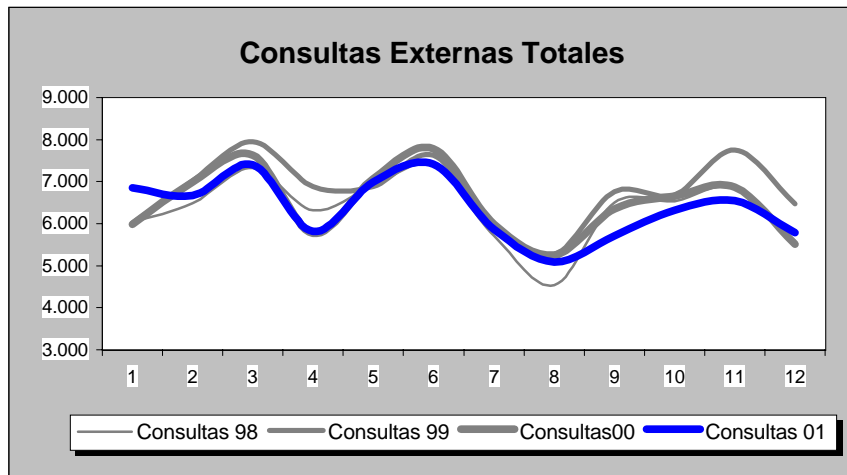
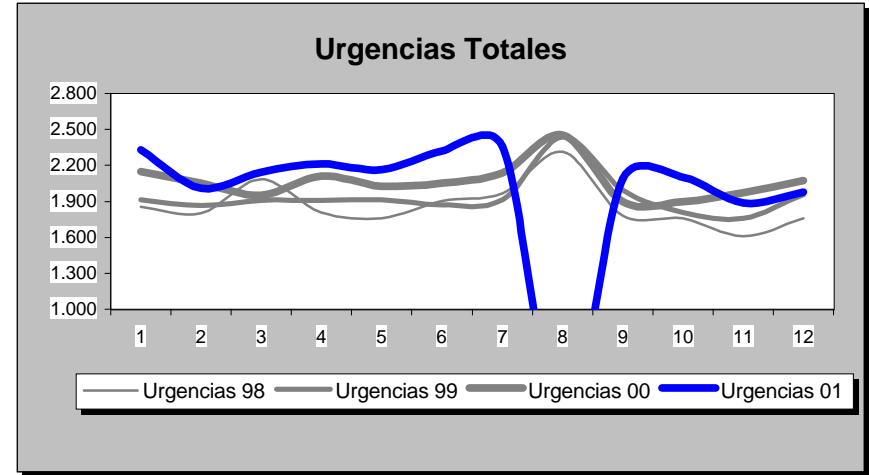
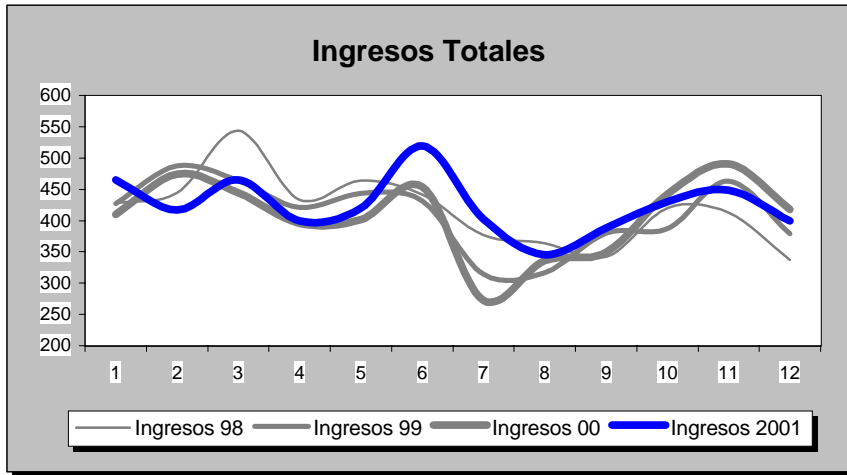

INDICADORES	1.991	1.992	1.993	1.994	1.995	1.996	1.997	1.998	1.999	2.000	2.001
<b>OFERTA/DEMANDA</b>											
Camas instaladas/1000 Hab.	3,59	3,59	3,59	3,54	3,59	3,45	2,42	2,42	2,42	2,42	2,21
Ingresos totales/1000 Hab.	56,23	94,55	105,32	108,89	114,53	120,65	88,11	86,38	84,78	84,35	87,99
Consultas totales/1000 Hab.	865,68	1.317,97	1.427,81	1.470,11	1.673,21	1.768,91	1.308,92	1.314,86	1.400,27	1.342,99	1.319,39
Urgencias totales/1000 Hab.	257,76	376,32	397,29	390,61	434,58	469,28	370,31	386,49	401,05	427,48	406,98
Interv. Quirúrgicas totales/1000 Hab.	38,60	59,29	84,33	85,46	75,17	76,44	57,90	58,21	60,78	59,52	60,90
<b>HOSPITALIZACION</b>											
Estancia media	7,50	6,46	5,76	6,14	5,70	5,73	5,60	5,49	5,09	5,00	4,47
Índice de ocupación	62,05	59,83	59,91	64,56	64,54	68,38	65,00	63,11	58,03	55,71	54,50
Índice de rotación	30,19	33,88	37,98	38,36	41,29	43,68	42,38	41,99	41,64	40,80	44,54
% Ingresos programados	39,75	28,36	36,49	34,90	30,45	30,20	30,51	31,40	32,62	32,75	35,86
Índice de mortalidad	1,31	2,02	1,75	2,03	1,53	1,87	1,96	2,28	2,32	1,84	2,33
Índice de necropsias	0,00	0,98	0,00	4,24	4,49	3,79	0,00	0,68	0,00	0,83	11,80
<b>URGENCIAS</b>											
Presión de urgencias	60,25	71,64	63,51	65,10	69,55	69,80	69,49	68,60	67,38	67,25	64,14
% de urgencias ingresadas	13,14	18,00	16,84	18,15	18,33	17,95	16,53	15,33	14,04	13,27	12,34
Urgencias/día	30,68	44,67	47,29	46,50	51,73	55,71	58,81	61,38	63,69	67,70	64,63
Interv. Quir. Urgentes con ingreso/día	0,67	1,28	1,20	1,22	1,50	1,69	1,59	1,75	1,50	1,42	1,25
<b>ACTIVIDAD QUIRURGICA</b>											
Interv. Quir. Programadas con ingreso/día hábil	3,38	4,99	7,66	7,95	6,64	6,89	7,16	7,03	7,55	7,20	7,70
Interv. Quir. Prog./quirófanos Inst./día hábil	1,75	2,70	4,25	4,32	3,64	3,57	3,67	3,65	3,97	3,93	3,11
Partos totales/día	0,84	1,57	1,44	1,54	1,53	1,47	1,45	1,46	1,48	1,44	1,46
% Cesáreas/partos	9,51	14,26	15,43	11,90	14,54	17,66	17,77	15,92	16,79	14,20	13,70
Trasplantes totales	0,00	0,00	0,00	0,00	0,00	0,00	0,00	0,00	0,00	0,00	0,00
<b>ACTIVIDAD AMBULATORIA</b>											
Consultas totales/día hábil	154,14	234,68	254,24	261,77	297,93	314,98	310,94	312,35	332,64	319,03	313,43
Relación sucesivas/primeras	1,31	1,63	1,60	1,54	1,48	1,59	1,76	1,80	1,64	1,64	1,57
Ecografías totales/día hábil (Hosp.+CEP)	8,81	17,14	20,17	20,89	24,19	26,47	16,02	14,60	15,14	15,57	15,32
Mamografías totales/día hábil (Hosp.+CEP)	0,20	1,19	1,30	1,84	1,98	2,64	2,64	2,40	3,25	2,23	1,77
T.A.C. Totales/día hábil (Hosp.+CEP)	0,00	0,00	0,00	0,00	0,00	0,00	0,00	0,00	0,00	0,00	0,00
R.N.M. Totales/día hábil	0,00	0,00	0,00	0,00	0,00	0,00	0,00	0,00	0,00	0,00	0,00
Litotricias totales/día hábil	0,00	0,00	0,00	0,00	0,00	0,00	0,00	0,00	0,00	0,00	0,00

No se considera, para el cálculo de indicadores, la actividad realizada en Centros Concertados

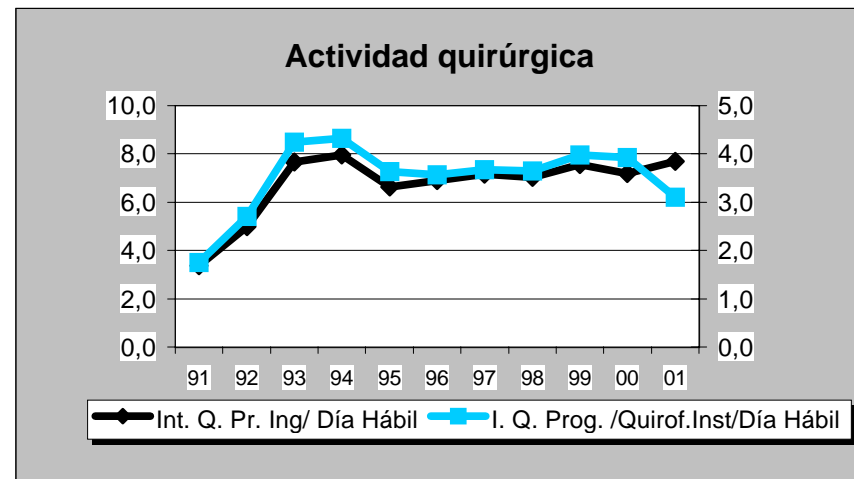
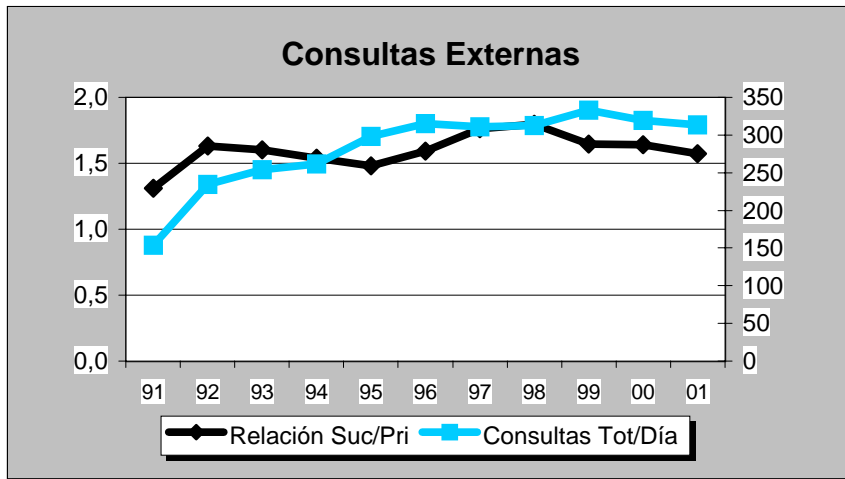
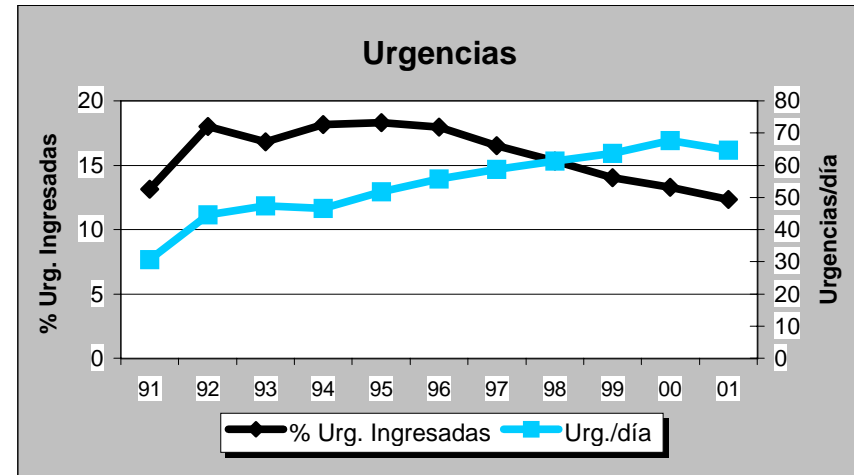
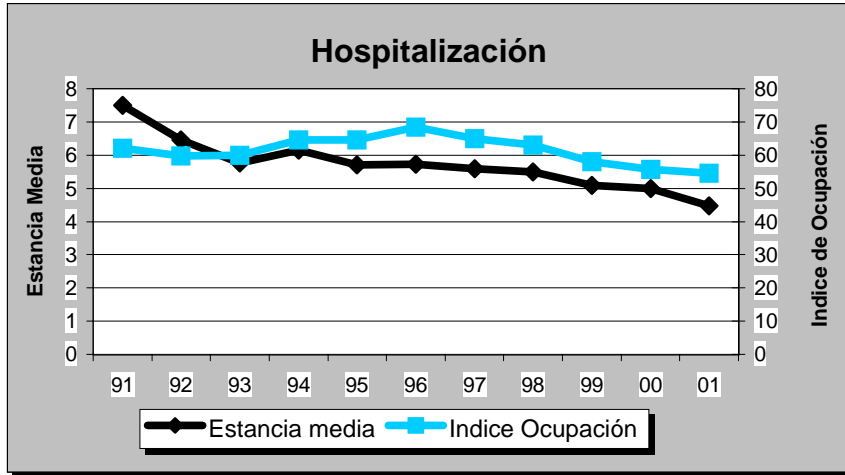



## C. H. LA MANCHA CENTRO

## GRUPO 2

## Ciudad Real

DATOS DE ESTRUCTURA Y ACTIVIDAD	MESES												ANO 2.001
	1	2	3	4	5	6	7	8	9	10	11	12	TOTAL
<b>ESTRUCTURA</b>													
Camas Instaladas	368	368	368	368	368	368	368	368	368	368	368	368	368
Camas en funcionamiento	360,00	360,00	360,00	360,00	360,00	360,00	360,00	360,00	360,00	360,00	360,00	360,00	360,00
Quirófanos Hosp.: Instalados	9	9	9	9	9	9	9	9	9	9	9	9	9
en func. Program.	4,95	6,16	6,75	6,00	5,70	5,79	5,77	6,16	5,94	6,80	6,37	4,84	5,94
en func. Urgentes	2,00	2,00	2,00	2,00	2,00	2,00	3,23	2,00	2,00	2,00	2,00	2,00	2,10
Quirófanos CEP : Instalados	0	0	0	0	0	0	0	0	0	0	0	0	0
en func. Program.	0,00	0,00	0,00	0,00	0,00	0,00	0,00	0,00	0,00	0,00	0,00	0,00	0,00
en func. Urgentes	0,00	0,00	0,00	0,00	0,00	0,00	0,00	0,00	0,00	0,00	0,00	0,00	0,00
Locales de consulta (Hosp.+CEP)	51	51	51	51	51	51	51	51	51	51	51	51	51
Puestos hospital de día	6	6	6	6	6	6	6	6	6	6	6	6	6
<b>HOSPITALIZACION</b>													
Ingresos programados	485	472	444	393	472	423	620	652	568	624	546	319	6.018
Ingresos urgentes	1.007	915	1.047	1.017	1.028	923	950	973	927	1.006	943	1.019	11.755
Altas totales	1.381	1.409	1.535	1.380	1.518	1.365	1.545	1.660	1.482	1.623	1.468	1.404	17.770
Estancias totales	8.558	8.396	9.328	8.667	9.158	8.171	8.374	9.027	8.504	9.149	8.949	8.993	105.274
Urgencias totales	5.805	5.354	5.924	6.085	6.278	5.746	6.334	6.518	5.858	6.128	5.568	5.924	71.522
Necropsias (Hospitalizac.+urgencias)	1	0	4	0	0	0	1	2	1	0	0	0	9
Exitus (Hospitalizac.+urgencias)	40	60	46	55	49	41	56	43	50	45	54	61	600
<b>ACTIVIDAD QUIRURGICA</b>													
Int. Quir. Programadas con ingreso	387	412	425	327	371	433	510	699	489	561	447	270	5.331
Int. Quir. Urgentes con ingreso	169	157	204	158	184	161	226	169	189	253	208	225	2.303
Int. Quir. Programadas ambulatorias	307	311	320	233	258	327	359	203	291	386	471	276	3.742
Int. Quir. Urgentes ambulatorias	5	3	7	7	4	6	13	3	11	21	18	9	107
Partos totales	149	140	171	164	175	147	194	177	165	180	141	159	1.962
TRASPLANTES: Riñón	0	0	0	0	0	0	0	0	0	0	0	0	0
Córnea	4	2	0	7	3	2	0	1	0	2	0	2	23
Corazón	0	0	0	0	0	0	0	0	0	0	0	0	0
Hígado	0	0	0	0	0	0	0	0	0	0	0	0	0
M. Osea	0	0	0	0	0	0	0	0	0	0	0	0	0
Pulmón	0	0	0	0	0	0	0	0	0	0	0	0	0
<b>ACTIVIDAD AMBULATORIA</b>													
Tratamientos hospital de día	358	387	428	375	391	346	391	374	310	371	367	350	4.448
Enfermos en diálisis hospital	0	0	0	0	0	0	0	0	0	0	0	0	0
Enfermos en hemodiálisis domicilio	0	0	0	0	0	0	0	0	0	0	0	0	0
Enfermos en diálisis peritoneal	0	0	0	0	0	0	0	0	0	0	0	0	0
Enfermos en diálisis C. Concertados	72	70	72	75	75	76	76	80	82	79	80	83	77
Primeras consultas (Hosp.+CEP)	9.269	8.736	9.393	7.842	8.607	8.271	7.129	6.641	6.904	10.064	9.423	7.600	99.879
Consultas sucesivas (Hosp.+CEP)	11.374	11.315	12.440	10.367	11.276	11.744	9.315	8.670	11.159	13.547	12.926	10.248	134.381
<b>EXPLORACIONES</b>													
Ecografías (Hosp.+CEP)	1.791	1.595	1.839	1.494	1.757	1.913	1.310	1.501	1.400	2.554	2.071	1.340	20.565
Mamografías (Hosp.+CEP)	367	357	169	269	354	364	444	420	354	220	153	304	3.775
T.A.C. (Hosp.+CEP)	785	706	737	664	739	681	771	731	723	760	617	739	8.653
T.A.C. en C. Concertados	0	0	0	0	0	0	0	0	0	0	0	0	0
R.N.M. en el hospital	0	0	0	0	0	0	0	0	0	0	0	0	0
R.N.M. en C. Concertados	213	243	172	216	282	128	223	81	182	197	222	215	2.374
Litotricías en el hospital	0	0	0	0	0	0	0	0	0	0	0	0	0
Litotricías en C. Concertados	3	2	3	1	1	0	3	0	3	3	2	3	24

**C. H. LA MANCHA CENTRO**

**Evolución de Actividad Mensual 1.998 - 2.001**

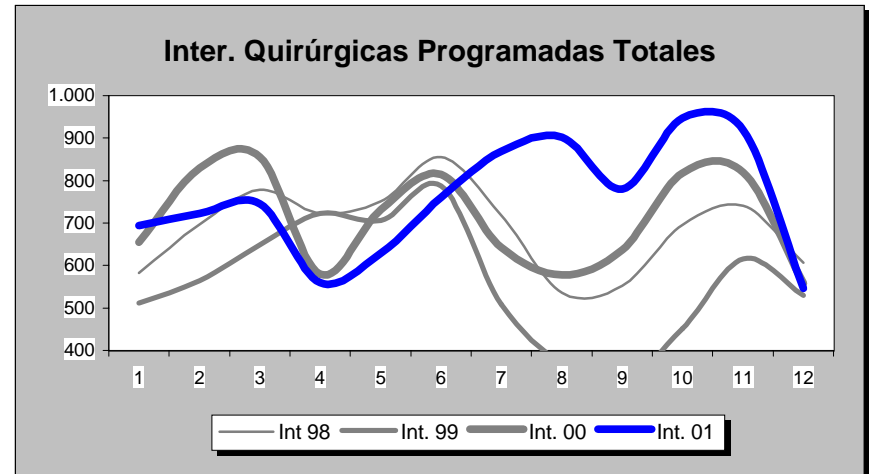
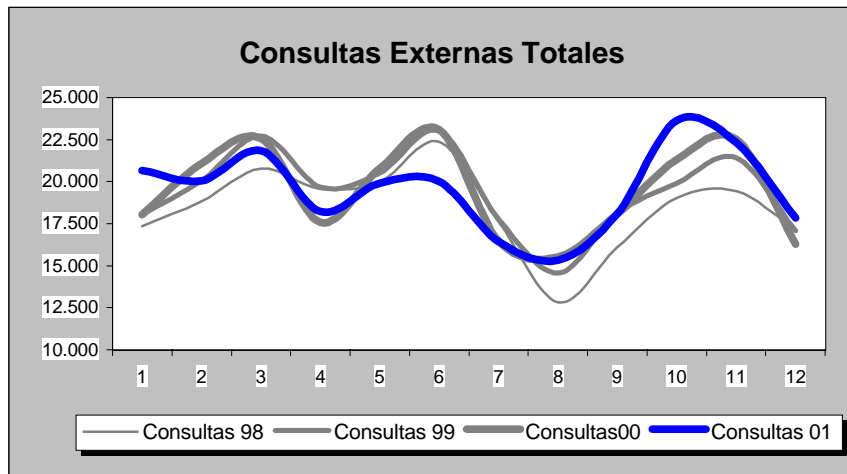
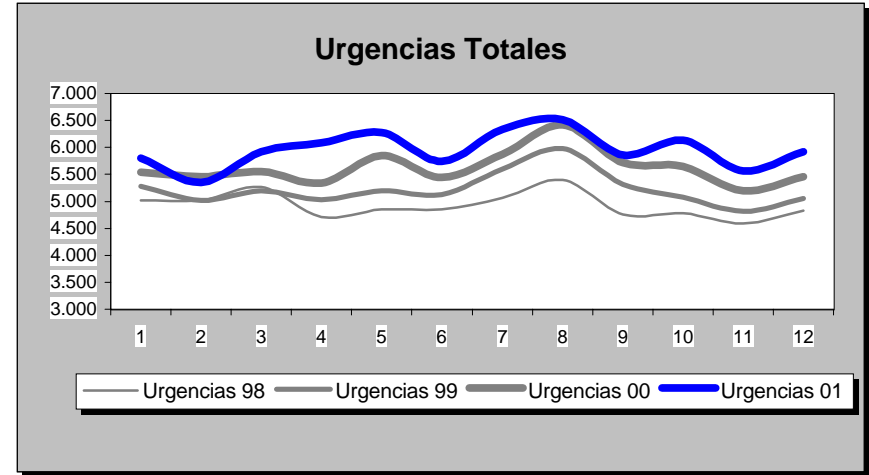
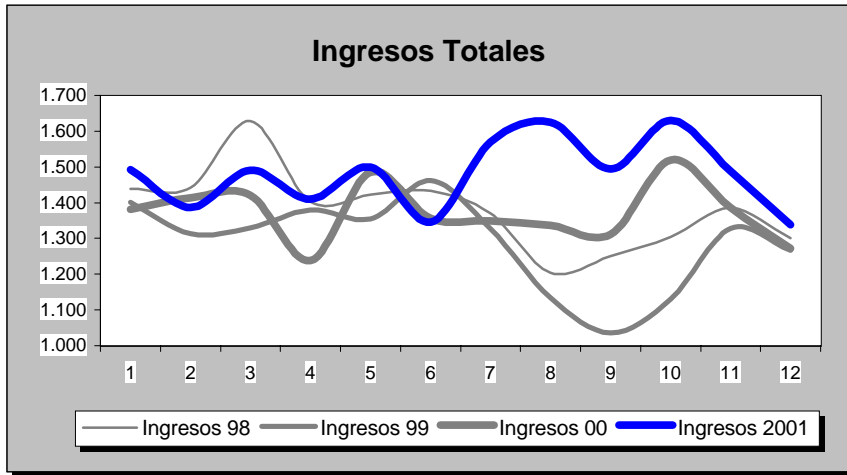

INDICADORES	1.991	1.992	1.993	1.994	1.995	1.996	1.997	1.998	1.999	2.000	2.001
<b>OFERTA/DEMANDA</b>											
Camas instaladas/1000 Hab.	0,78	0,76	0,76	0,76	1,65	1,65	1,62	1,62	1,62	1,62	1,62
Ingresos totales/1000 Hab.	28,98	29,70	30,71	29,76	50,33	68,36	73,86	73,22	68,25	72,71	78,46
Consultas totales/1000 Hab.	526,65	550,09	544,54	553,50	590,01	862,22	937,81	975,49	1.027,71	1.030,01	1.034,16
Urgencias totales/1000 Hab.	66,37	65,65	69,92	75,72	182,95	237,42	254,18	261,03	276,73	297,89	315,74
Interv. Quirúrgicas totales/1000 Hab.	15,29	17,62	18,02	15,78	27,04	37,97	43,55	45,55	39,18	47,78	50,69
<b>HOSPITALIZACION</b>											
Estancia media	6,17	5,74	5,71	5,57	6,33	6,20	6,02	6,00	6,28	5,99	5,92
Índice de ocupación	65,07	62,07	63,79	60,36	65,88	71,63	76,20	78,69	77,73	75,90	80,12
Índice de rotación	38,47	37,65	40,81	39,55	37,96	42,16	46,22	47,90	45,19	46,35	49,37
% Ingresos programados	20,70	25,14	38,05	29,03	23,58	30,40	36,09	36,77	30,85	30,56	33,86
Índice de mortalidad	1,76	1,76	1,53	1,79	2,39	2,49	2,61	2,73	3,52	2,81	3,02
Índice de necropsias	0,00	0,00	0,00	0,00	1,68	2,12	1,23	0,60	0,47	1,69	1,50
<b>URGENCIAS</b>											
Presión de urgencias	79,30	74,86	61,95	70,97	76,42	69,60	63,91	63,23	69,15	69,44	66,14
% de urgencias ingresadas	34,63	33,87	27,21	27,89	21,02	20,04	18,57	16,53	16,43	16,19	15,63
Urgencias/día	40,59	40,16	42,77	46,32	111,90	145,22	157,75	162,00	171,74	184,37	195,95
Interv. Quir. Urgentes con ingreso/día	2,62	2,36	2,33	1,92	4,10	5,38	5,62	5,23	5,44	6,02	6,31
<b>ACTIVIDAD QUIRURGICA</b>											
Interv. Quir. Programadas con ingreso/día hábil	6,41	6,97	7,09	6,68	11,84	18,05	20,94	21,69	16,65	19,08	21,85
Interv. Quir. Prog./quirófanos Inst./día hábil	1,91	2,32	2,43	2,26	2,03	2,90	3,47	3,75	3,07	3,88	4,13
Partos totales/día	4,45	4,43	4,36	3,81	4,58	5,22	5,38	5,37	4,93	5,36	5,38
% Cesáreas/partos	14,60	15,78	17,07	15,62	17,06	16,90	17,51	18,94	16,94	20,68	19,32
Trasplantes totales	0,00	0,00	0,00	0,00	0,00	0,00	15,00	10,00	11,00	5,00	23,00
<b>ACTIVIDAD AMBULATORIA</b>											
Consultas totales/día hábil	481,89	503,34	498,26	506,45	539,86	788,93	870,64	905,61	954,09	956,23	960,08
Relación sucesivas/primeras	2,17	2,38	2,29	1,59	1,55	1,23	1,25	1,27	1,19	1,29	1,35
Ecografías totales/día hábil (Hosp.+CEP)	21,95	32,80	39,09	44,75	54,45	121,07	65,89	71,65	68,65	66,59	84,28
Mamografías totales/día hábil (Hosp.+CEP)	0,00	0,00	0,00	0,00	5,56	15,05	16,42	17,55	17,46	16,46	15,47
T.A.C. Totales/día hábil (Hosp.+CEP)	0,00	0,00	0,00	0,00	13,85	20,61	21,68	24,55	29,41	30,82	35,46
R.N.M. Totales/día hábil	0,00	0,00	0,00	0,00	0,00	0,00	0,00	0,00	0,00	0,00	0,00
Litotricias totales/día hábil	0,00	0,00	0,00	0,00	0,00	0,00	0,00	0,00	0,00	0,00	0,00

No se considera, para el cálculo de indicadores, la actividad realizada en Centros Concertados

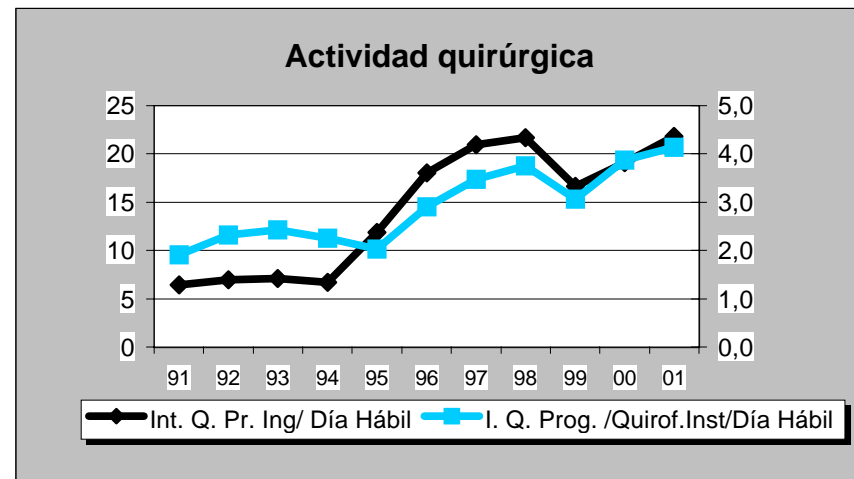
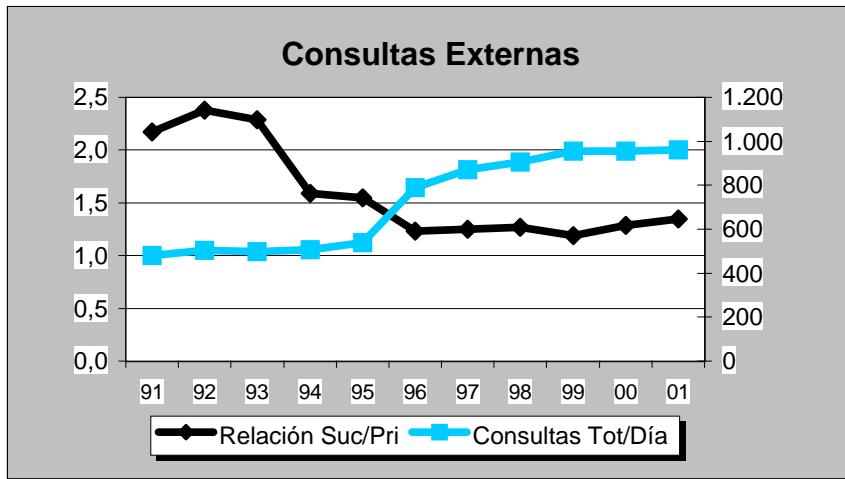
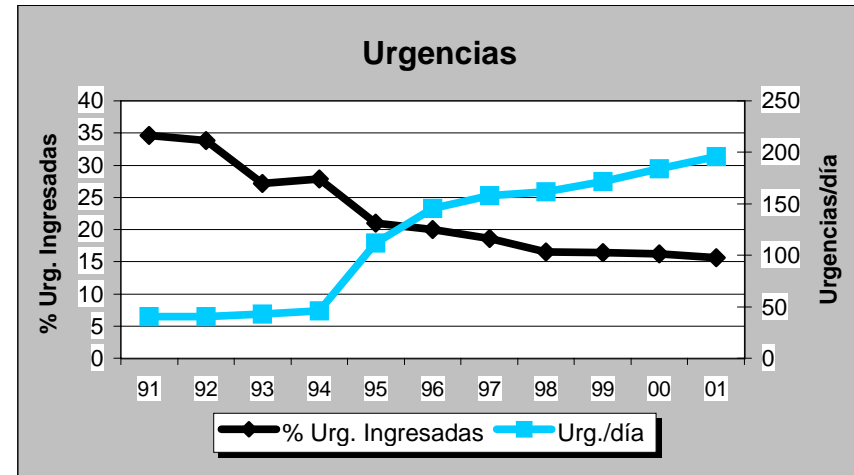
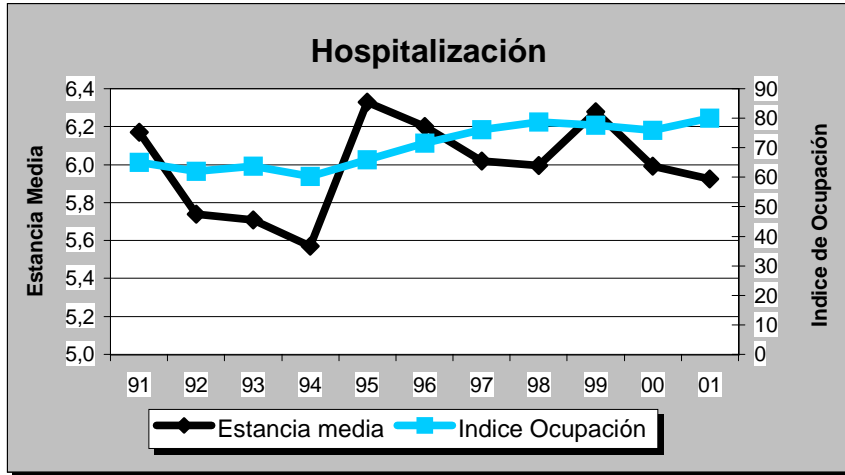

## C. H. DE CIUDAD REAL

## GRUPO 2

## Ciudad Real

DATOS DE ESTRUCTURA Y ACTIVIDAD	MESES												ANO 2.001
	1	2	3	4	5	6	7	8	9	10	11	12	TOTAL
<b>ESTRUCTURA</b>													
Camas Instaladas	495	495	495	495	495	495	495	495	495	495	495	495	495
Camas en funcionamiento	475,00	495,00	495,00	470,00	485,00	485,00	439,00	417,00	417,00	485,00	485,00	477,00	468,75
Quirófanos Hosp.: Instalados	12	12	12	12	12	12	12	12	12	12	12	12	12
en func. Program.	7,57	8,23	9,56	8,50	8,38	9,58	7,17	3,76	6,84	8,12	10,00	7,41	7,93
en func. Urgentes	2,00	2,00	2,00	2,00	2,00	2,00	2,00	2,00	2,00	2,00	2,00	2,00	2,00
Quirófanos CEP : Instalados	0	0	0	0	0	0	0	0	0	0	0	0	0
en func. Program.	0,00	0,00	0,00	0,00	0,00	0,00	0,00	0,00	0,00	0,00	0,00	0,00	0,00
en func. Urgentes	0,00	0,00	0,00	0,00	0,00	0,00	0,00	0,00	0,00	0,00	0,00	0,00	0,00
Locales de consulta (Hosp.+CEP)	72	72	72	72	72	72	72	72	72	72	72	72	72
Puestos hospital de día	39	39	39	39	39	39	39	39	39	39	39	39	39
<b>HOSPITALIZACION</b>													
Ingresos programados	450	344	337	350	251	324	296	144	326	370	527	319	4.038
Ingresos urgentes	1.125	1.116	1.330	1.375	1.332	1.166	1.142	1.169	1.073	1.183	1.211	1.175	14.397
Altas totales	1.459	1.464	1.664	1.722	1.648	1.576	1.438	1.339	1.384	1.582	1.776	1.598	18.650
Estancias totales	11.193	10.421	11.807	11.298	11.296	10.060	9.777	9.340	9.407	10.120	11.245	10.450	126.414
Urgencias totales	5.718	5.448	6.337	6.309	6.308	6.021	5.959	6.428	5.452	5.685	5.528	5.864	71.057
Necropsias (Hospitalizac.+urgencias)	0	0	0	0	0	0	0	0	0	0	0	0	0
Exitus (Hospitalizac.+urgencias)	57	61	72	62	57	57	62	75	39	68	66	58	734
<b>ACTIVIDAD QUIRURGICA</b>													
Int. Quir. Programadas con ingreso	277	373	495	442	303	412	295	164	407	298	500	322	4.288
Int. Quir. Urgentes con ingreso	176	174	167	191	178	160	185	204	165	181	188	184	2.153
Int. Quir. Programadas ambulatorias	352	284	365	346	410	414	325	182	316	402	555	365	4.316
Int. Quir. Urgentes ambulatorias	18	13	4	13	7	9	21	8	12	10	8	11	134
Partos totales	143	103	130	134	132	123	126	157	111	142	132	137	1.570
TRASPLANTES: Riñón	0	0	0	0	0	0	0	0	0	0	0	0	0
Córnea	0	0	0	0	0	0	0	0	0	0	0	0	0
Corazón	0	0	0	0	0	0	0	0	0	0	0	0	0
Hígado	0	0	0	0	0	0	0	0	0	0	0	0	0
M. Osea	0	0	0	0	0	0	0	0	0	0	0	0	0
Pulmón	0	0	0	0	0	0	0	0	0	0	0	0	0
<b>ACTIVIDAD AMBULATORIA</b>													
Tratamientos hospital de día	1.257	1.125	1.280	1.194	1.372	1.297	1.197	951	1.022	1.219	1.413	1.216	14.543
Enfermos en diálisis hospital	104	110	116	115	102	122	116	102	105	99	100	95	107
Enfermos en hemodiálisis domicilio	0	0	0	0	0	0	0	0	0	0	0	0	0
Enfermos en diálisis peritoneal	18	18	19	19	20	20	21	24	24	26	24	23	21
Enfermos en diálisis C. Concertados	28	30	28	28	31	29	32	32	30	29	30	26	29
Primeras consultas (Hosp.+CEP)	8.006	8.062	8.744	7.898	10.284	9.194	7.471	5.401	9.744	10.417	10.501	7.118	102.840
Consultas sucesivas (Hosp.+CEP)	15.755	15.808	16.710	14.267	17.310	16.834	13.485	9.647	13.118	18.925	18.253	14.597	184.709
<b>EXPLORACIONES</b>													
Ecografías (Hosp.+CEP)	1.683	1.558	1.718	1.418	1.605	1.585	1.301	1.281	1.380	1.907	2.078	1.649	19.163
Mamografías (Hosp.+CEP)	377	447	584	347	500	618	316	123	525	566	510	384	5.297
T.A.C. (Hosp.+CEP)	752	786	726	659	771	731	742	547	790	839	985	826	9.154
T.A.C. en C. Concertados	298	145	197	174	157	263	212	131	135	186	160	80	2.138
R.N.M. en el hospital	0	0	0	0	0	0	0	0	0	0	0	0	0
R.N.M. en C. Concertados	147	168	129	116	148	151	172	124	113	216	259	183	1.926
Litotricías en el hospital	0	0	0	0	0	0	0	0	0	0	0	0	0
Litotricías en C. Concertados	5	4	3	7	6	3	4	0	2	6	7	2	49

**C. H. DE CIUDAD REAL**

**Evolución de Actividad Mensual 1.998 - 2.001**

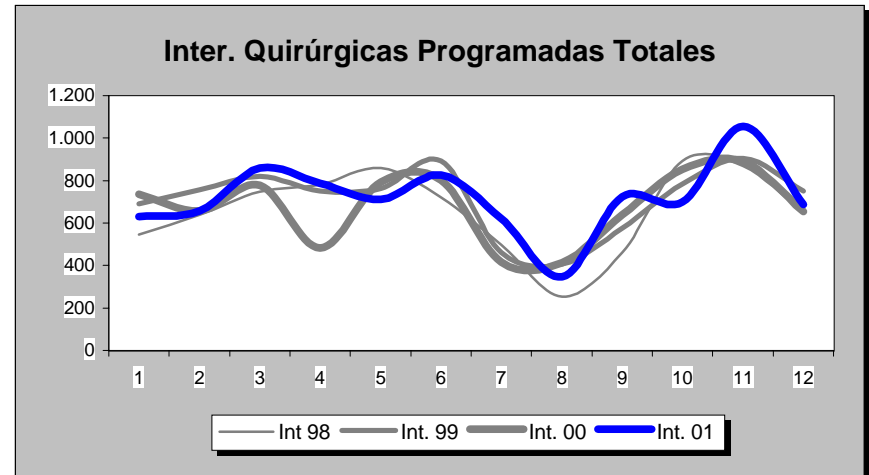
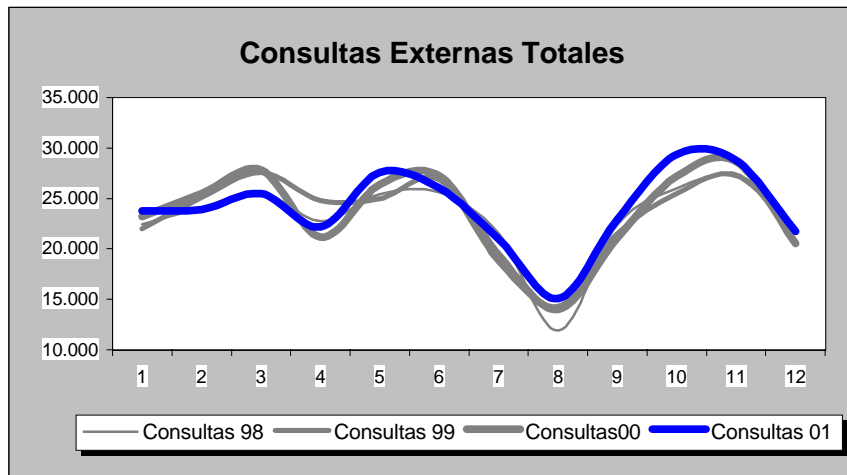
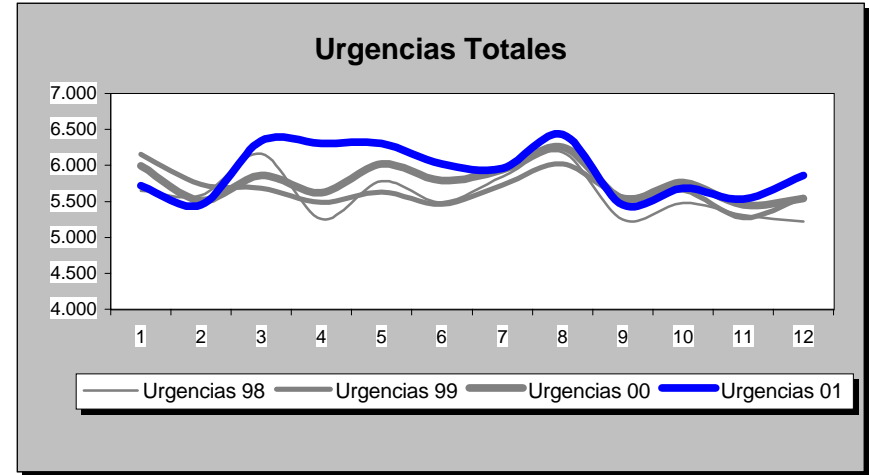
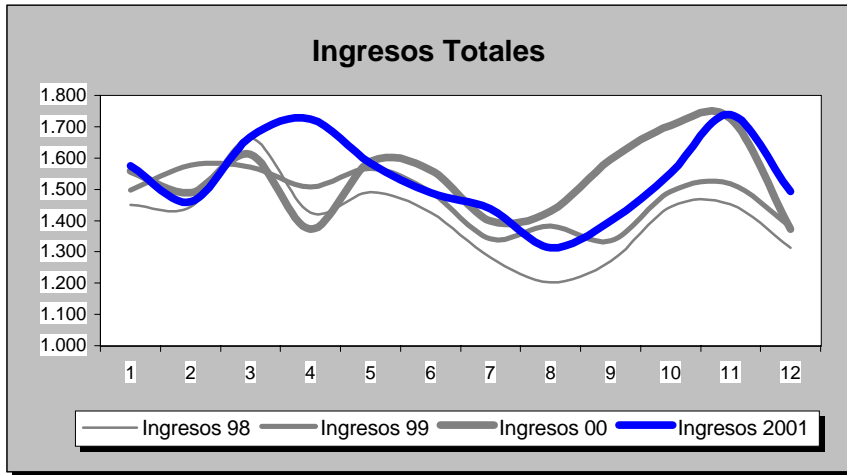

INDICADORES	1.991	1.992	1.993	1.994	1.995	1.996	1.997	1.998	1.999	2.000	2.001
<b>OFERTA/DEMANDA</b>											
Camas instaladas/1000 Hab.	4,01	4,01	4,01	4,01	4,01	4,01	3,67	2,90	2,87	2,84	2,84
Ingresos totales/1000 Hab.	94,28	97,96	100,32	101,07	94,87	95,20	99,54	96,71	101,30	105,57	105,74
Consultas totales/1000 Hab.	1.361,82	1.260,99	1.436,53	1.450,59	1.402,85	1.566,21	1.569,33	1.587,61	1.606,75	1.618,25	1.649,31
Urgencias totales/1000 Hab.	213,46	259,53	285,46	338,03	348,00	359,80	377,48	385,43	389,77	397,40	407,57
Interv. Quirúrgicas totales/1000 Hab.	45,22	48,64	55,31	58,77	52,12	55,72	55,64	57,50	61,56	59,47	62,47
<b>HOSPITALIZACION</b>											
Estancia media	8,58	9,04	8,38	8,26	8,81	8,30	7,72	7,51	7,30	6,78	6,86
Índice de ocupación	77,43	86,56	80,18	80,51	80,84	80,34	72,82	71,81	74,31	71,91	73,89
Índice de rotación	32,93	35,03	34,91	35,58	33,49	35,43	34,45	34,91	37,16	38,80	39,33
% Ingresos programados	20,89	21,64	37,77	37,56	34,54	28,24	26,89	24,09	27,36	29,45	21,90
Índice de mortalidad	2,29	2,64	2,93	2,46	3,36	3,52	3,19	3,67	3,73	3,41	3,54
Índice de necropsias	2,64	0,40	2,61	0,80	1,46	1,23	0,97	1,31	0,13	0,00	0,00
<b>URGENCIAS</b>											
Presión de urgencias	79,11	78,36	62,23	62,44	65,46	71,76	73,11	75,91	72,64	70,55	78,10
% de urgencias ingresadas	34,94	29,58	21,87	18,67	20,88	18,99	19,28	19,05	18,88	18,74	20,26
Urgencias/día	103,01	124,90	137,76	163,12	167,94	173,16	180,31	184,10	186,18	189,30	194,68
Interv. Quir. Urgentes con ingreso/día	5,63	5,44	4,90	5,18	5,00	4,92	5,07	5,42	5,68	5,82	5,90
<b>ACTIVIDAD QUIRURGICA</b>											
Interv. Quir. Programadas con ingreso/día hábil	15,08	17,24	19,66	19,50	16,42	16,89	18,09	13,80	14,10	15,43	17,57
Interv. Quir. Prog./quirófanos Inst./día hábil	1,70	1,83	2,30	2,44	2,48	2,69	2,64	2,70	2,92	2,77	2,94
Partos totales/día	6,28	6,40	5,66	5,60	5,10	4,80	4,59	4,41	4,67	4,18	4,30
% Cesáreas/partos	13,36	14,13	12,05	14,15	15,43	16,70	18,20	18,57	18,89	22,93	23,25
Trasplantes totales	0,00	0,00	0,00	0,00	0,00	0,00	0,00	0,00	0,00	0,00	0,00
<b>ACTIVIDAD AMBULATORIA</b>											
Consultas totales/día hábil	983,08	910,29	1.037,01	1.047,16	1.012,70	1.130,62	1.121,33	1.134,39	1.148,07	1.156,28	1.178,48
Relación sucesivas/primeras	2,54	2,70	2,65	2,42	2,65	2,20	2,21	2,14	2,10	2,02	1,80
Ecografías totales/día hábil (Hosp.+CEP)	74,35	77,09	77,03	82,07	108,41	101,55	63,59	78,77	81,69	79,44	78,54
Mamografías totales/día hábil (Hosp.+CEP)	10,59	11,24	13,27	18,78	15,84	13,85	15,08	15,67	16,90	17,77	21,71
T.A.C. Totales/día hábil (Hosp.+CEP)	26,86	31,25	29,00	31,37	28,94	32,21	38,56	45,00	50,69	42,00	37,52
R.N.M. Totales/día hábil	0,00	0,00	0,00	0,00	0,00	0,00	0,00	0,00	0,00	0,00	0,00
Litotricias totales/día hábil	0,00	0,00	0,00	0,00	0,00	0,00	0,00	0,00	0,00	0,00	0,00

No se considera, para el cálculo de indicadores, la actividad realizada en Centros Concertados

C. H. DE CIUDAD REAL

Evolución de Indicadores 1.991 - 2.001

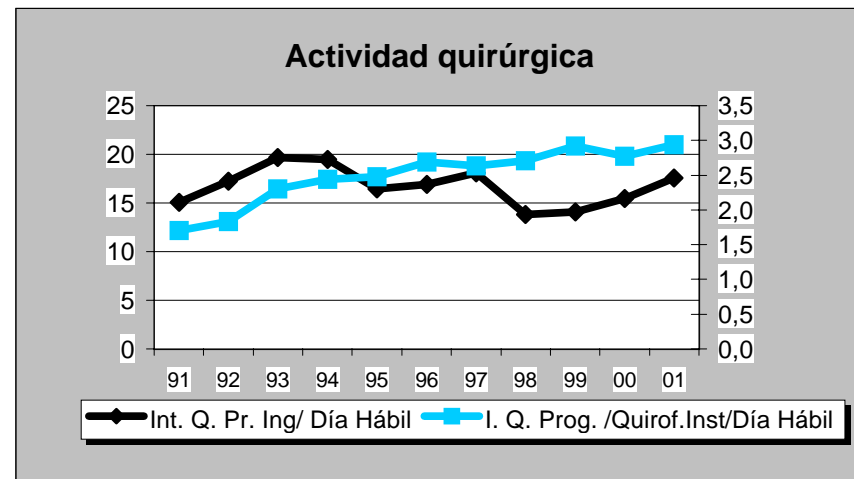
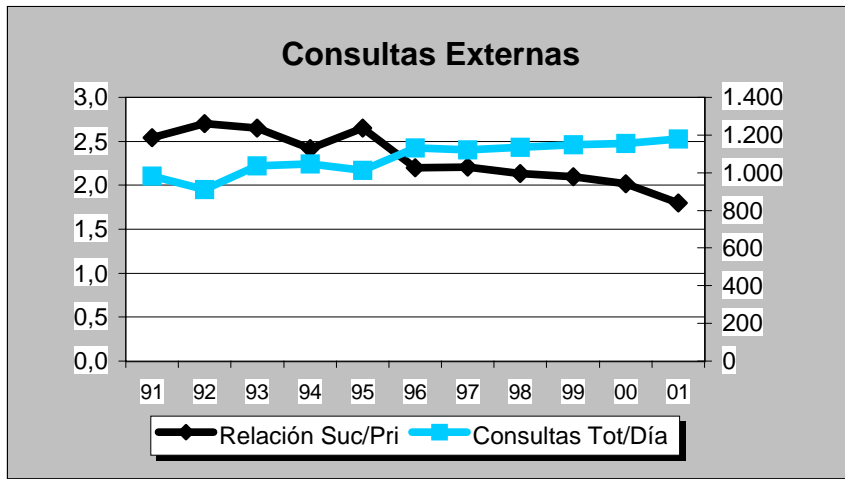
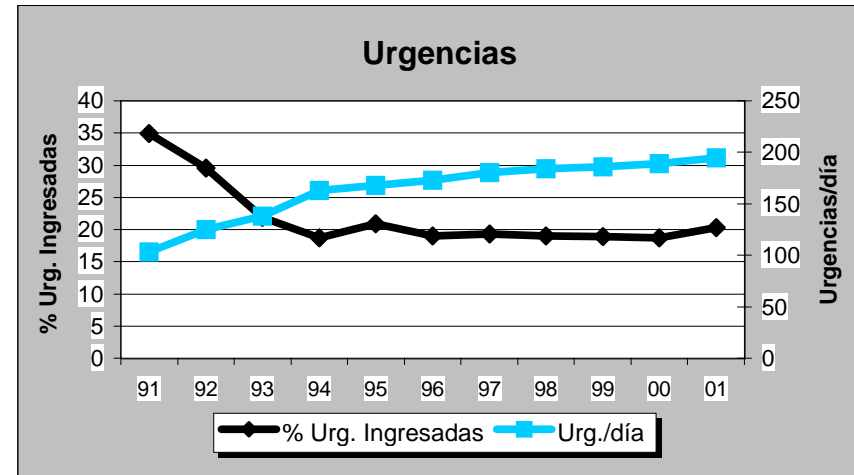
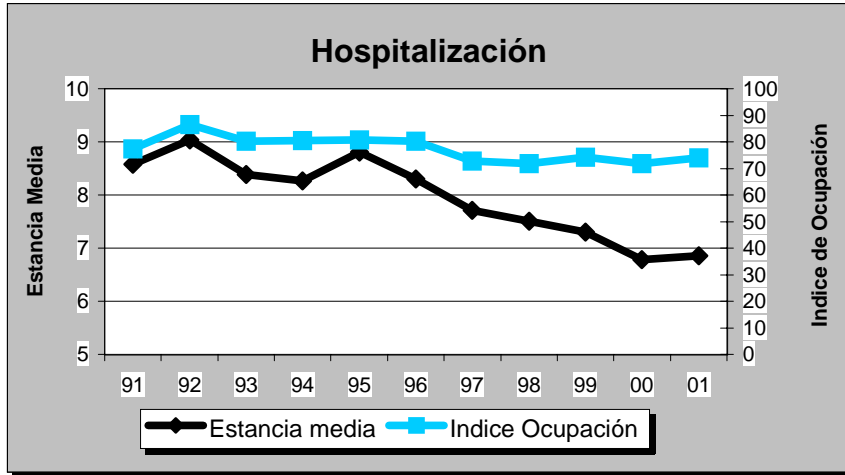



## H SANTA BARBARA

## GRUPO 1

## Ciudad Real

DATOS DE ESTRUCTURA Y ACTIVIDAD	MESES												ANO 2.001
	1	2	3	4	5	6	7	8	9	10	11	12	TOTAL
<b>ESTRUCTURA</b>													
Camas Instaladas	173	173	173	173	173	173	173	173	173	173	173	173	173
Camas en funcionamiento	173,00	173,00	173,00	173,00	173,00	173,00	146,00	141,00	145,00	173,00	173,00	173,00	165,75
Quirófanos Hosp.: Instalados	5	5	5	5	5	5	5	5	5	5	5	5	5
en func. Program.	3,18	3,80	3,73	2,84	3,20	3,24	1,73	1,50	1,25	1,91	2,67	1,89	2,58
en func. Urgentes	1,00	1,00	1,00	1,00	1,00	1,00	1,00	1,00	1,00	1,00	1,00	1,00	1,00
Quirófanos CEP : Instalados	0	0	0	0	0	0	0	0	0	0	0	0	0
en func. Program.	0,00	0,00	0,00	0,00	0,00	0,00	0,00	0,00	0,00	0,00	0,00	0,00	0,00
en func. Urgentes	0,00	0,00	0,00	0,00	0,00	0,00	0,00	0,00	0,00	0,00	0,00	0,00	0,00
Locales de consulta (Hosp.+CEP)	30	30	30	30	30	30	30	30	30	30	30	30	30
Puestos hospital de día	10	10	10	10	10	10	10	10	10	10	10	10	10
<b>HOSPITALIZACION</b>													
Ingresos programados	112	99	101	49	78	82	70	30	23	73	106	70	893
Ingresos urgentes	500	444	483	437	423	440	405	438	406	411	470	452	5.309
Altas totales	581	547	599	507	506	519	494	454	424	534	642	620	6.427
Estancias totales	3.434	3.046	3.319	2.789	2.695	2.748	2.534	2.173	2.348	2.766	3.180	2.670	33.702
Urgencias totales	3.220	3.066	3.427	3.405	3.496	3.458	3.410	3.557	3.248	3.357	3.116	3.363	40.123
Necropsias (Hospitalizac.+urgencias)	0	0	0	0	0	0	0	0	0	0	0	0	0
Exitus (Hospitalizac.+urgencias)	34	32	18	25	25	30	28	18	20	27	23	33	313
<b>ACTIVIDAD QUIRURGICA</b>													
Int. Quir. Programadas con ingreso	122	115	126	60	83	87	72	43	29	65	112	70	984
Int. Quir. Urgentes con ingreso	82	77	75	68	98	81	72	86	87	90	99	73	988
Int. Quir. Programadas ambulatorias	222	258	283	233	279	238	158	195	143	242	262	201	2.714
Int. Quir. Urgentes ambulatorias	26	28	20	19	29	24	30	19	25	24	21	18	283
Partos totales	44	46	44	45	39	52	48	43	57	36	55	47	556
TRASPLANTES: Riñón	0	0	0	0	0	0	0	0	0	0	0	0	0
Córnea	0	0	0	0	0	0	0	0	0	0	0	0	0
Corazón	0	0	0	0	0	0	0	0	0	0	0	0	0
Hígado	0	0	0	0	0	0	0	0	0	0	0	0	0
M. Osea	0	0	0	0	0	0	0	0	0	0	0	0	0
Pulmón	0	0	0	0	0	0	0	0	0	0	0	0	0
<b>ACTIVIDAD AMBULATORIA</b>													
Tratamientos hospital de día	94	97	94	110	95	88	108	86	65	94	87	97	1.115
Enfermos en diálisis hospital	0	0	0	0	0	0	0	0	0	0	0	0	0
Enfermos en hemodiálisis domicilio	0	0	0	0	0	0	0	0	0	0	0	0	0
Enfermos en diálisis peritoneal	0	0	0	0	0	0	0	0	0	0	0	0	0
Enfermos en diálisis C. Concertados	20	19	18	24	27	23	26	26	28	29	24	26	24
Primeras consultas (Hosp.+CEP)	3.499	3.774	3.865	3.463	4.075	4.206	2.912	3.155	3.256	4.116	4.399	3.583	44.303
Consultas sucesivas (Hosp.+CEP)	7.627	7.983	8.844	6.705	8.452	6.631	4.879	4.623	4.664	6.221	6.832	5.018	78.479
<b>EXPLORACIONES</b>													
Ecografías (Hosp.+CEP)	794	852	788	928	814	844	308	713	851	945	924	721	9.482
Mamografías (Hosp.+CEP)	259	257	254	145	229	159	76	108	184	423	253	145	2.492
T.A.C. (Hosp.+CEP)	688	524	481	824	804	674	233	566	497	691	597	399	6.978
T.A.C. en C. Concertados	0	0	0	0	0	0	0	0	0	10	158	137	305
R.N.M. en el hospital	0	0	0	0	0	0	0	0	0	0	0	0	0
R.N.M. en C. Concertados	46	74	108	74	76	86	90	64	79	86	87	82	952
Litotricías en el hospital	0	0	0	0	0	0	0	0	0	0	0	0	0
Litotricías en C. Concertados	4	2	1	2	0	0	4	0	5	4	7	4	33

**H SANTA BARBARA**

**Evolución de Actividad Mensual 1.998 - 2.001**

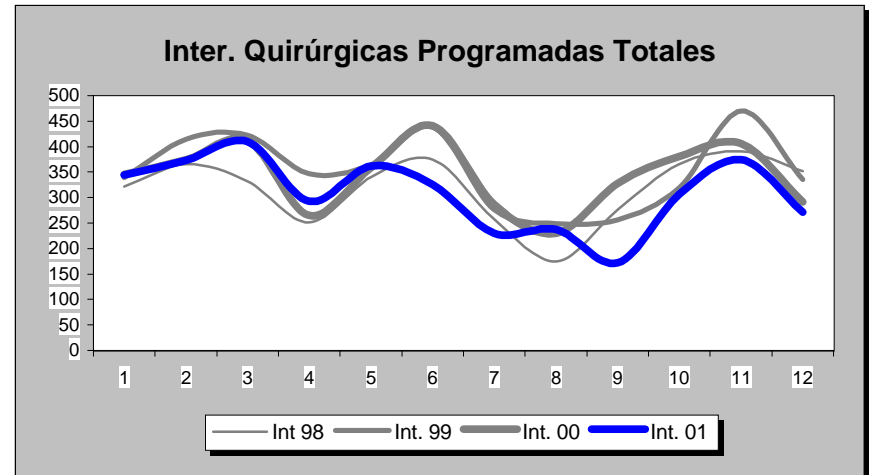
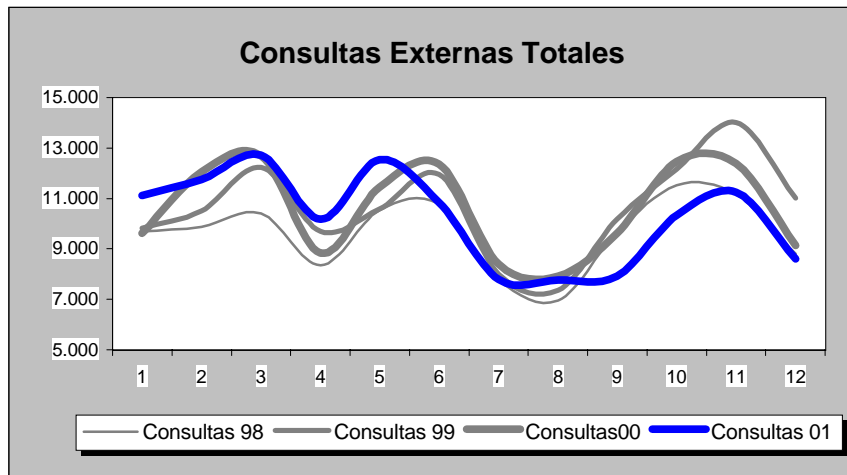
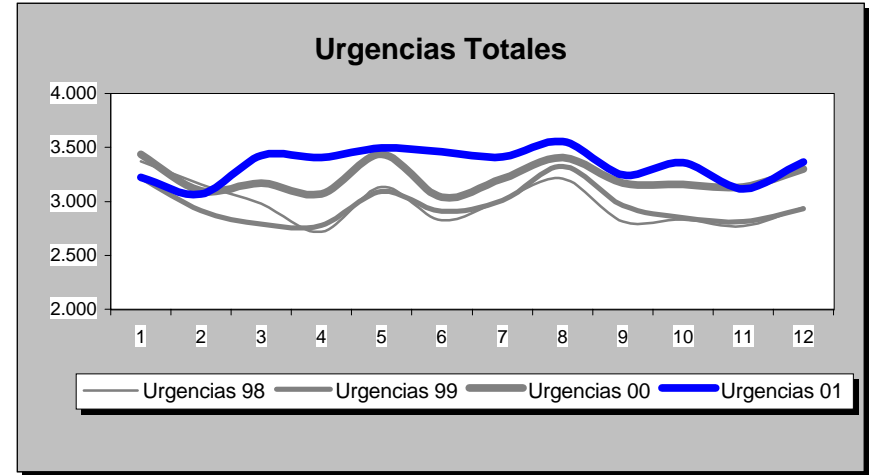
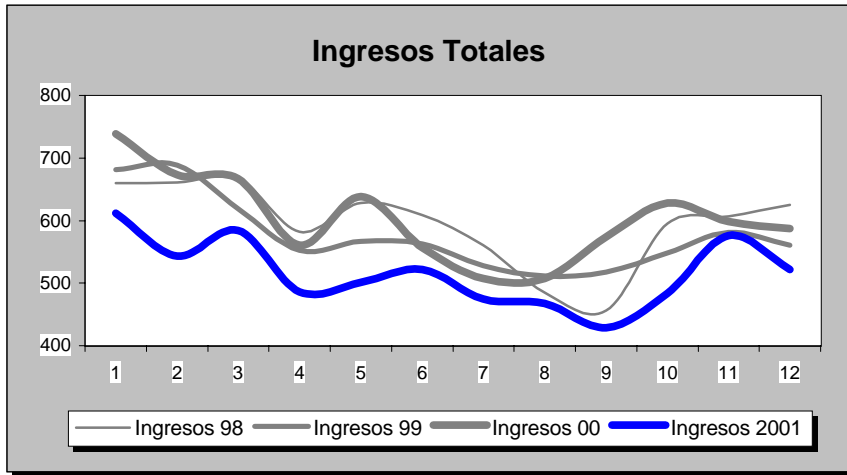

INDICADORES	1.991	1.992	1.993	1.994	1.995	1.996	1.997	1.998	1.999	2.000	2.001
<b>OFERTA/DEMANDA</b>											
Camas instaladas/1000 Hab.	1,98	1,98	1,98	1,98	1,98	2,12	2,17	2,17	2,14	2,09	2,09
Ingresos totales/1000 Hab.	66,17	65,22	79,40	84,02	86,00	88,77	86,17	86,17	83,55	87,37	74,89
Consultas totales/1000 Hab.	1.222,97	1.199,64	1.240,60	1.347,10	1.380,12	1.435,16	1.369,94	1.394,79	1.539,70	1.532,06	1.482,57
Urgencias totales/1000 Hab.	208,91	210,08	217,72	288,10	332,84	372,78	413,37	431,87	429,68	466,34	484,48
Interv. Quirúrgicas totales/1000 Hab.	33,50	39,01	43,51	50,23	50,42	61,28	65,60	62,90	67,38	66,91	60,00
<b>HOSPITALIZACION</b>											
Estancia media	6,86	6,57	6,49	6,53	6,63	6,10	5,78	5,61	5,36	5,20	5,43
Índice de ocupación	82,23	80,35	73,75	76,99	80,04	69,78	65,28	64,23	60,21	61,09	55,71
Índice de rotación	43,72	44,78	41,48	43,06	44,07	41,84	41,21	41,77	41,00	42,96	37,42
% Ingresos programados	11,80	15,43	16,70	19,30	14,21	17,52	19,98	20,46	17,05	15,99	14,40
Índice de mortalidad	3,75	3,04	2,86	3,35	3,80	4,02	3,42	4,04	4,44	3,76	4,63
Índice de necropsias	0,00	0,00	0,00	0,00	0,00	0,00	0,00	0,00	0,00	0,00	0,00
<b>URGENCIAS</b>											
Presión de urgencias	88,20	84,57	83,30	80,70	85,79	82,48	80,02	79,54	82,95	84,01	85,60
% de urgencias ingresadas	27,94	26,25	30,38	23,53	22,17	19,64	16,68	15,87	16,13	15,74	11,97
Urgencias/día	48,47	48,61	50,52	66,84	77,22	86,26	93,79	97,99	97,49	105,52	109,93
Interv. Quir. Urgentes con ingreso/día	2,30	2,52	2,87	2,93	3,43	3,26	2,79	2,90	2,73	2,97	2,71
<b>ACTIVIDAD QUIRURGICA</b>											
Interv. Quir. Programadas con ingreso/día hábil	1,45	2,72	3,07	3,90	4,40	5,49	6,66	6,28	5,65	5,73	4,03
Interv. Quir. Prog./quirófanos Inst./día hábil	1,35	1,83	2,02	2,74	2,79	3,00	3,22	3,12	3,47	3,38	3,03
Partos totales/día	2,08	1,94	2,06	1,91	1,85	1,62	1,62	1,52	1,51	1,60	1,52
% Cesáreas/partos	15,13	22,39	26,03	25,86	26,56	36,49	41,29	35,20	32,07	40,44	38,67
Trasplantes totales	0,00	0,00	0,00	0,00	0,00	0,00	0,00	0,00	0,00	0,00	0,00
<b>ACTIVIDAD AMBULATORIA</b>											
Consultas totales/día hábil	424,47	416,37	430,59	467,55	479,01	498,11	464,98	473,41	522,59	520,00	503,20
Relación sucesivas/primeras	2,15	2,12	2,56	2,29	1,92	1,99	1,81	1,64	1,89	1,97	1,77
Ecografías totales/día hábil (Hosp.+CEP)	24,62	31,63	33,82	39,41	58,29	59,02	22,59	21,67	26,55	34,03	38,86
Mamografías totales/día hábil (Hosp.+CEP)	3,78	4,50	5,20	6,12	8,66	7,73	10,20	9,34	10,80	11,58	10,21
T.A.C. Totales/día hábil (Hosp.+CEP)	0,00	0,00	0,00	0,00	0,00	0,00	0,00	0,00	0,00	15,53	28,60
R.N.M. Totales/día hábil	0,00	0,00	0,00	0,00	0,00	0,00	0,00	0,00	0,00	0,00	0,00
Litotricias totales/día hábil	0,00	0,00	0,00	0,00	0,00	0,00	0,00	0,00	0,00	0,00	0,00

No se considera, para el cálculo de indicadores, la actividad realizada en Centros Concertados

# H SANTA BARBARA

## Evolución de Indicadores 1.991 - 2.001

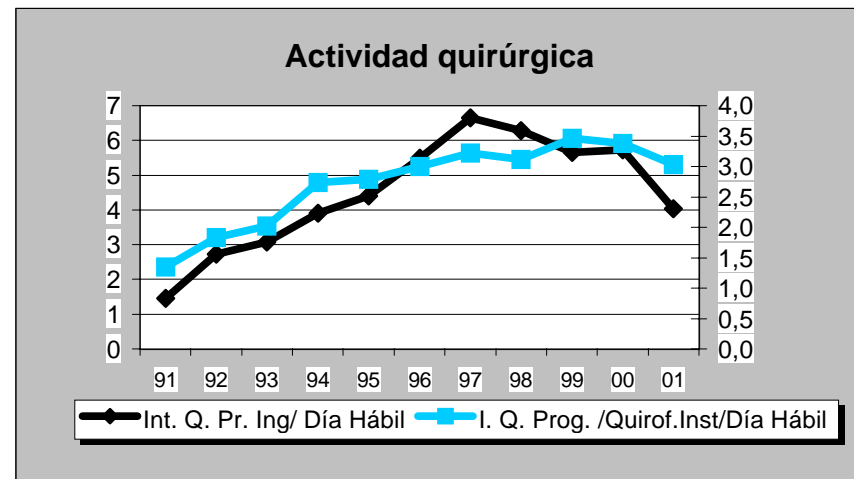
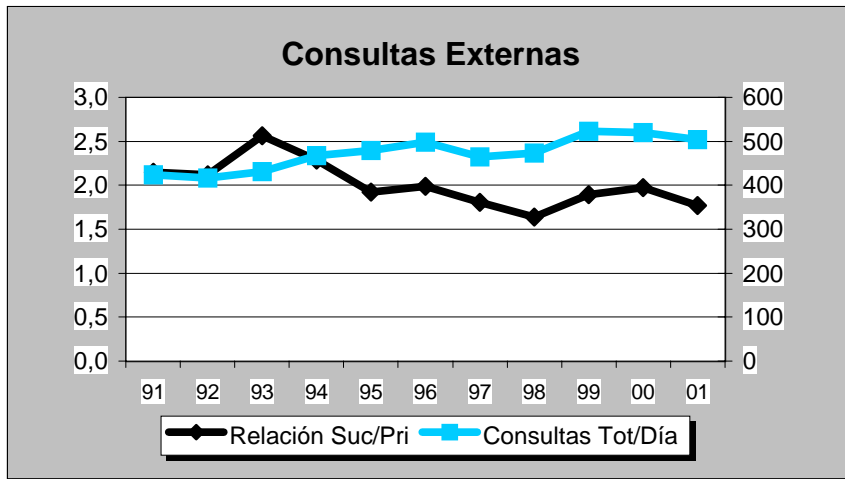
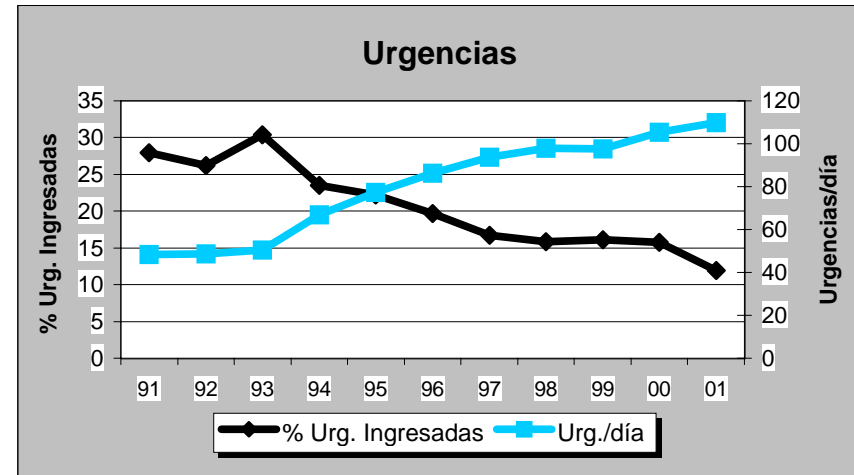
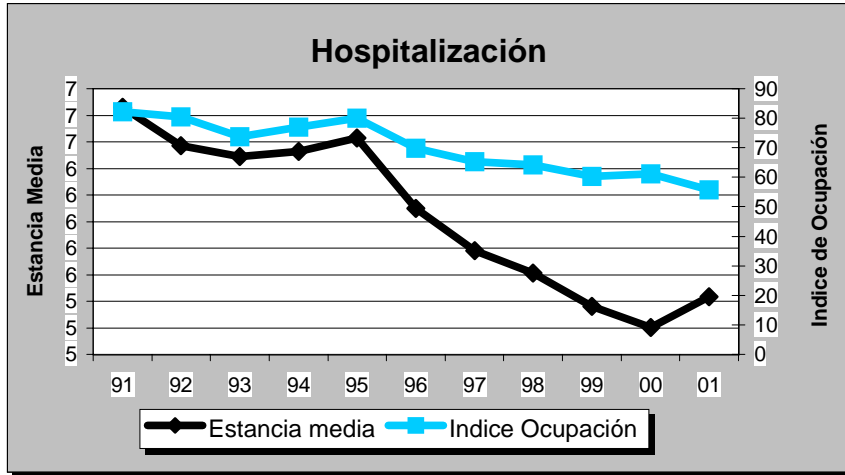

## H. J. GUTIERREZ ORTEGA

## GRUPO 1

## Ciudad Real

DATOS DE ESTRUCTURA Y ACTIVIDAD	MESES												ANO 2.001
	1	2	3	4	5	6	7	8	9	10	11	12	TOTAL
<b>ESTRUCTURA</b>													
Camas Instaladas	103	103	103	103	103	103	103	103	103	103	103	103	103
Camas en funcionamiento	94,00	97,00	96,00	95,00	97,72	97,10	93,00	93,00	93,00	94,77	93,77	93,55	94,83
Quirófanos Hosp.: Instalados	3	3	3	3	3	3	3	3	3	3	3	3	3
en func. Program.	3,00	3,00	3,00	3,00	3,00	3,00	3,00	3,00	3,00	3,00	3,00	3,00	3,00
en func. Urgentes	0,00	0,00	0,00	0,00	0,00	0,00	0,00	0,00	0,00	0,00	0,00	0,00	0,00
Quirófanos CEP : Instalados	0	0	0	0	0	0	0	0	0	0	0	0	0
en func. Program.	0,00	0,00	0,00	0,00	0,00	0,00	0,00	0,00	0,00	0,00	0,00	0,00	0,00
en func. Urgentes	0,00	0,00	0,00	0,00	0,00	0,00	0,00	0,00	0,00	0,00	0,00	0,00	0,00
Locales de consulta (Hosp.+CEP)	23	23	23	23	23	23	23	23	23	23	23	23	23
Puestos hospital de día	0	0	0	0	0	0	0	0	0	0	0	0	0
<b>HOSPITALIZACION</b>													
Ingresos programados	85	131	132	99	124	178	125	87	97	138	130	89	1.415
Ingresos urgentes	373	306	301	343	337	297	296	281	302	278	303	326	3.743
Altas totales	417	441	443	420	473	489	418	385	370	431	423	447	5.157
Estancias totales	2.499	2.444	2.297	2.292	2.542	2.221	1.949	1.837	1.848	2.214	2.172	2.131	26.446
Urgencias totales	1.675	1.586	1.713	1.790	1.806	1.752	1.878	2.078	1.840	1.784	1.699	1.837	21.438
Necropsias (Hospitalizac.+urgencias)	0	0	0	0	0	0	0	0	0	0	0	0	0
Exitus (Hospitalizac.+urgencias)	19	19	26	20	12	11	19	21	14	14	21	22	218
<b>ACTIVIDAD QUIRURGICA</b>													
Int. Quir. Programadas con ingreso	82	129	143	97	125	193	126	104	91	143	129	89	1.451
Int. Quir. Urgentes con ingreso	75	62	67	68	84	83	73	61	89	58	89	83	892
Int. Quir. Programadas ambulatorias	144	70	81	101	94	117	87	54	59	93	97	68	1.065
Int. Quir. Urgentes ambulatorias	17	20	19	18	15	15	31	18	21	25	27	28	254
Partos totales	56	50	30	51	61	44	48	47	49	49	43	67	595
TRASPLANTES: Riñón	0	0	0	0	0	0	0	0	0	0	0	0	0
Córnea	0	0	0	0	0	0	0	0	0	0	0	0	0
Corazón	0	0	0	0	0	0	0	0	0	0	0	0	0
Hígado	0	0	0	0	0	0	0	0	0	0	0	0	0
M. Osea	0	0	0	0	0	0	0	0	0	0	0	0	0
Pulmón	0	0	0	0	0	0	0	0	0	0	0	0	0
<b>ACTIVIDAD AMBULATORIA</b>													
Tratamientos hospital de día	0	0	0	0	0	0	0	0	0	0	0	0	0
Enfermos en diálisis hospital	0	0	0	0	0	0	0	0	0	0	0	0	0
Enfermos en hemodiálisis domicilio	0	0	0	0	0	0	0	0	0	0	0	0	0
Enfermos en diálisis peritoneal	0	0	0	0	0	0	0	0	0	0	0	0	0
Enfermos en diálisis C. Concertados	0	0	0	0	0	0	0	0	0	0	0	0	0
Primeras consultas (Hosp.+CEP)	3.066	3.075	3.108	2.790	2.859	2.918	3.051	2.400	2.169	2.962	2.712	1.782	32.892
Consultas sucesivas (Hosp.+CEP)	4.845	4.897	5.403	4.853	5.258	5.049	4.623	3.526	3.955	5.522	4.432	3.914	56.277
<b>EXPLORACIONES</b>													
Ecografías (Hosp.+CEP)	405	397	427	364	408	621	407	352	394	576	473	333	5.157
Mamografías (Hosp.+CEP)	185	213	138	97	155	179	108	142	134	188	170	43	1.752
T.A.C. (Hosp.+CEP)	0	0	0	0	0	0	0	0	69	124	164	174	531
T.A.C. en C. Concertados	297	271	250	273	320	107	214	166	94	37	37	9	2.075
R.N.M. en el hospital	0	0	0	0	0	0	0	0	0	0	0	0	0
R.N.M. en C. Concertados	87	151	163	90	130	71	91	121	80	119	100	104	1.307
Litotricias en el hospital	0	0	0	0	0	0	0	0	0	0	0	0	0
Litotricias en C. Concertados	0	1	3	0	2	2	2	1	2	2	7	5	27

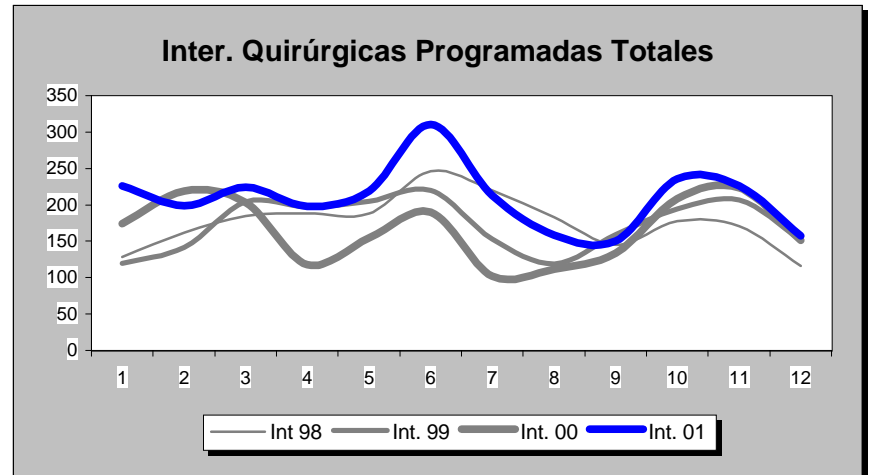
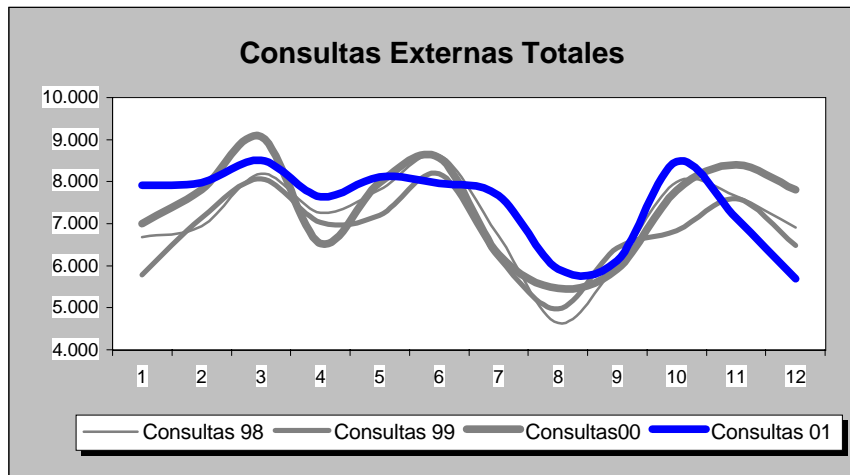
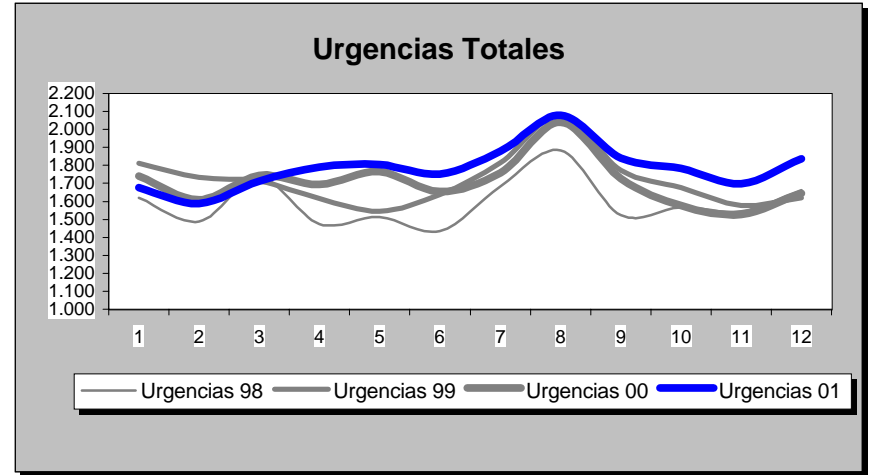
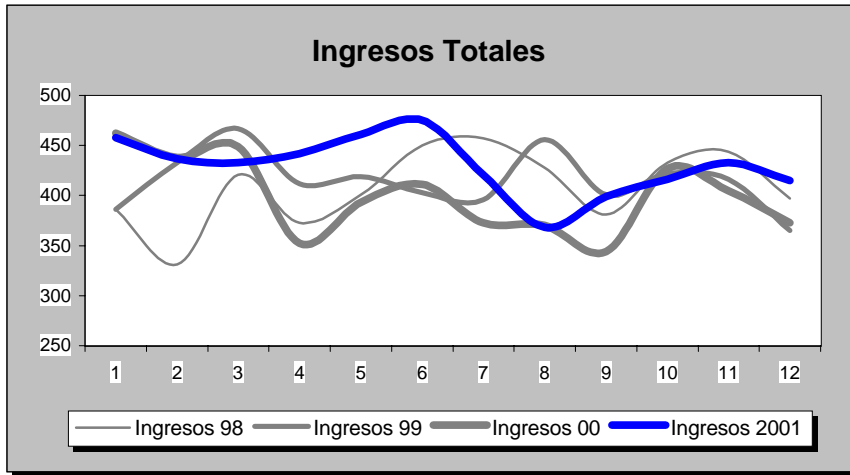

INDICADORES	1.991	1.992	1.993	1.994	1.995	1.996	1.997	1.998	1.999	2.000	2.001
<b>OFERTA/DEMANDA</b>											
Camas instaladas/1000 Hab.	1,50	1,50	1,50	1,50	1,50	1,50	1,35	1,29	1,60	1,60	1,44
Ingresos totales/1000 Hab.	63,99	59,88	63,92	60,98	64,23	69,38	61,19	68,31	69,34	66,85	71,88
Consultas totales/1000 Hab.	1.209,83	1.220,14	1.300,23	1.280,24	1.180,18	1.334,74	1.249,35	1.190,83	1.141,22	1.234,66	1.242,62
Urgencias totales/1000 Hab.	180,01	174,42	179,28	186,65	188,51	235,95	230,31	266,59	287,00	285,46	298,75
Interv. Quirúrgicas totales/1000 Hab.	36,26	39,71	46,35	40,73	41,30	46,88	40,34	44,34	43,49	44,02	51,03
<b>HOSPITALIZACION</b>											
Estancia media	6,69	6,81	6,53	6,61	6,61	6,16	6,42	5,67	5,85	5,83	5,13
Índice de ocupación	77,91	76,14	75,98	73,40	77,26	77,55	80,83	82,47	84,48	81,72	76,41
Índice de rotación	42,53	40,90	42,48	40,53	42,69	46,11	45,99	53,11	52,74	51,31	54,39
% Ingresos programados	18,56	18,06	20,72	20,30	20,92	23,24	21,27	23,34	20,86	20,62	27,43
Índice de mortalidad	3,27	3,57	3,95	4,09	4,09	4,13	4,30	4,32	3,30	3,52	3,43
Índice de necropsias	0,00	0,00	0,00	0,00	0,00	0,00	0,00	0,00	0,00	0,00	0,00
<b>URGENCIAS</b>											
Presión de urgencias	81,44	81,94	79,28	79,70	79,08	76,76	78,73	76,66	79,14	79,38	72,57
% de urgencias ingresadas	28,95	28,13	28,26	26,04	17,76	22,57	20,92	19,29	19,12	18,59	17,17
Urgencias/día	33,43	32,31	33,30	34,67	35,01	43,70	45,28	52,41	56,42	55,97	58,73
Interv. Quir. Urgentes con ingreso/día	2,07	2,17	2,04	2,21	1,94	1,84	1,88	1,94	2,17	2,45	2,44
<b>ACTIVIDAD QUIRURGICA</b>											
Interv. Quir. Programadas con ingreso/día hábil	3,41	3,14	3,62	3,20	4,13	5,02	4,38	5,24	4,47	4,03	5,95
Interv. Quir. Prog./quirófanos Inst./día hábil	1,84	2,13	2,93	2,26	2,53	3,05	2,63	2,88	2,83	2,72	3,44
Partos totales/día	2,38	2,24	2,23	1,96	1,95	2,08	1,83	1,67	1,81	1,61	1,63
% Cesáreas/partos	8,19	8,55	10,20	8,95	11,53	9,17	12,13	13,91	14,83	14,12	14,79
Trasplantes totales	0,00	0,00	0,00	0,00	0,00	0,00	0,00	0,00	0,00	0,00	0,00
<b>ACTIVIDAD AMBULATORIA</b>											
Consultas totales/día hábil	336,12	338,98	361,23	355,68	327,88	370,82	367,43	350,22	335,63	363,11	365,45
Relación sucesivas/primeras	2,11	2,23	2,31	2,24	2,33	2,30	1,99	1,81	1,56	1,67	1,71
Ecografías totales/día hábil (Hosp.+CEP)	13,97	17,58	22,12	22,77	23,96	33,73	15,30	19,31	17,99	17,89	21,14
Mamografías totales/día hábil (Hosp.+CEP)	0,00	0,00	0,00	1,66	2,34	3,61	2,95	3,66	3,60	5,73	7,18
T.A.C. Totales/día hábil (Hosp.+CEP)	0,00	0,00	0,00	0,00	0,00	0,00	0,00	0,00	0,00	0,00	2,18
R.N.M. Totales/día hábil	0,00	0,00	0,00	0,00	0,00	0,00	0,00	0,00	0,00	0,00	0,00
Litotricias totales/día hábil	0,00	0,00	0,00	0,00	0,00	0,00	0,00	0,00	0,00	0,00	0,00

No se considera, para el cálculo de indicadores, la actividad realizada en Centros Concertados

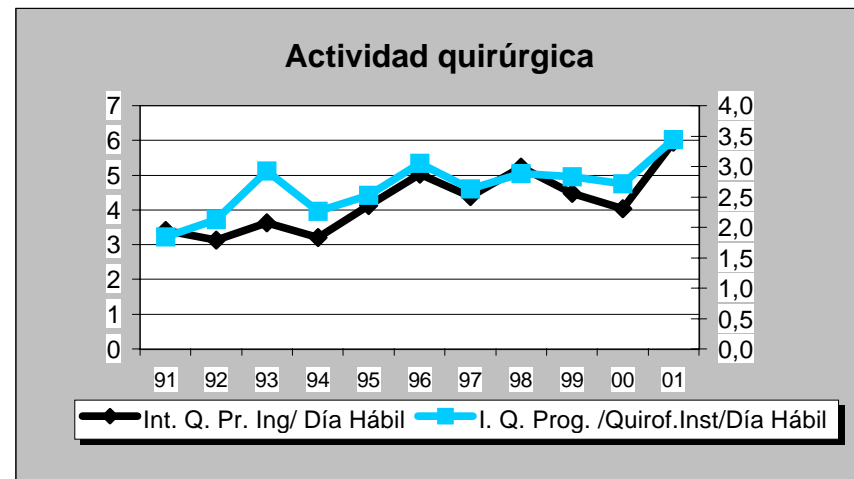
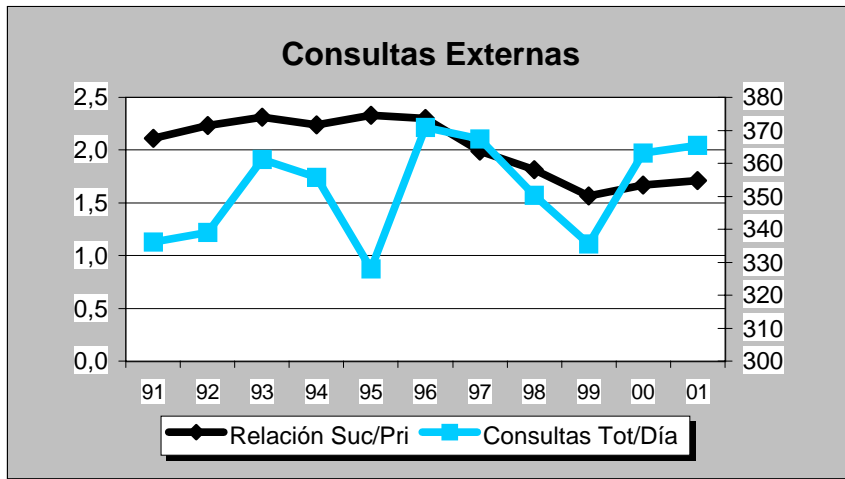
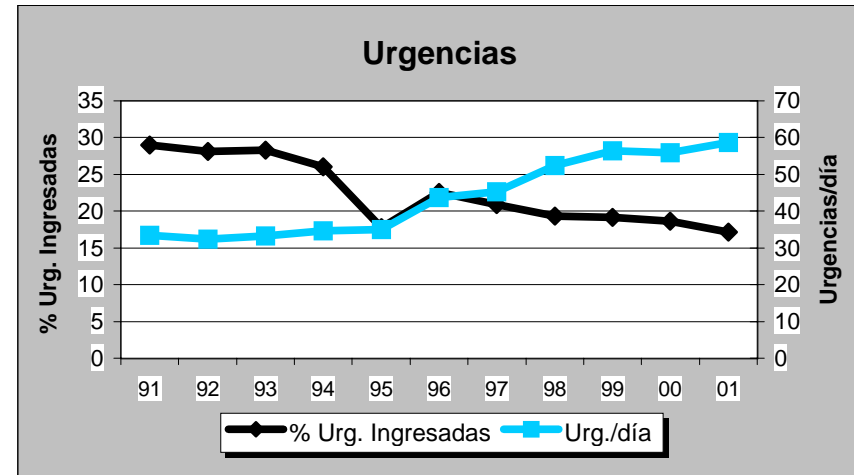
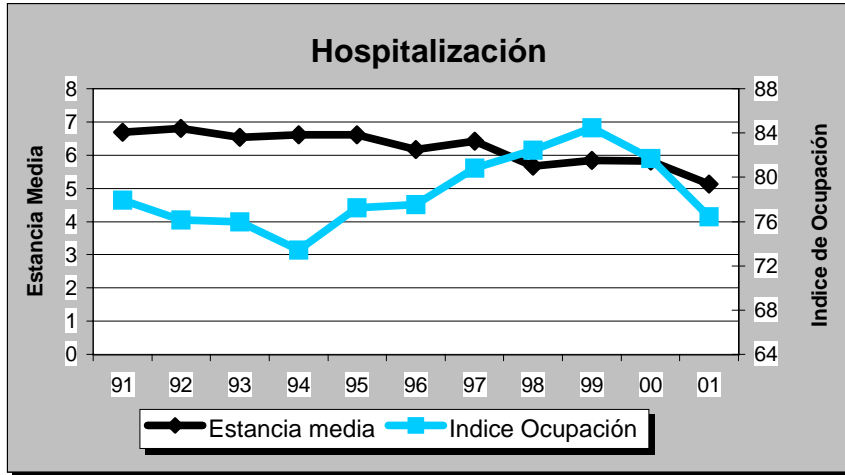



## H. GRAL. V. DE LA LUZ

## GRUPO 2

## Cuenca

DATOS DE ESTRUCTURA Y ACTIVIDAD	MESES												AÑO 2.001
	1	2	3	4	5	6	7	8	9	10	11	12	TOTAL
<b>ESTRUCTURA</b>													
Camas Instaladas	411	411	411	411	411	411	411	411	411	411	411	411	411
Camas en funcionamiento	368,00	368,00	368,00	368,00	368,00	368,00	368,00	368,00	368,00	368,00	368,00	368,00	368,00
Quirófanos Hosp.: Instalados	8	8	8	8	8	8	8	8	8	8	8	8	8
en func. Program.	4,32	5,50	5,41	5,48	6,15	5,43	3,97	3,14	3,00	6,23	6,03	5,08	4,98
en func. Urgentes	1,00	1,00	1,00	1,00	1,00	1,00	1,00	1,00	1,00	1,00	1,00	1,00	1,00
Quirófanos CEP : Instalados	0	0	0	0	0	0	0	0	0	0	0	0	0
en func. Program.	0,00	0,00	0,00	0,00	0,00	0,00	0,00	0,00	0,00	0,00	0,00	0,00	0,00
en func. Urgentes	0,00	0,00	0,00	0,00	0,00	0,00	0,00	0,00	0,00	0,00	0,00	0,00	0,00
Locales de consulta (Hosp.+CEP)	54	54	54	54	54	54	54	54	54	54	54	54	54
Puestos hospital de día	11	11	11	11	11	11	11	11	11	11	11	11	11
<b>HOSPITALIZACION</b>													
Ingresos programados	323	384	385	320	431	385	267	199	203	402	374	254	3.927
Ingresos urgentes	992	855	970	889	948	861	994	1.076	882	885	891	920	11.163
Altas totales	1.209	1.252	1.368	1.238	1.397	1.227	1.266	1.300	1.034	1.323	1.227	1.210	15.051
Estancias totales	8.560	8.175	9.482	8.583	9.122	8.366	8.845	8.499	7.538	8.533	8.383	8.241	102.327
Urgencias totales	3.772	3.434	4.168	4.040	3.946	4.100	4.467	5.429	3.929	3.902	3.717	3.803	48.707
Necropsias (Hospitalizac.+urgencias)	0	0	0	0	0	1	0	0	0	0	0	0	1
Exitus (Hospitalizac.+urgencias)	48	41	53	36	43	37	35	52	40	35	38	41	499
<b>ACTIVIDAD QUIRURGICA</b>													
Int. Quir. Programadas con ingreso	263	298	291	263	335	282	198	179	155	406	346	238	3.254
Int. Quir. Urgentes con ingreso	102	88	117	96	110	103	105	120	97	95	74	92	1.199
Int. Quir. Programadas ambulatorias	101	153	183	143	230	167	125	73	86	169	174	111	1.715
Int. Quir. Urgentes ambulatorias	5	14	11	11	23	15	17	19	15	16	9	20	175
Partos totales	105	68	91	81	93	84	94	72	93	89	100	78	1.048
TRASPLANTES: Riñón	0	0	0	0	0	0	0	0	0	0	0	0	0
Córnea	0	0	0	0	0	0	0	0	0	0	0	0	0
Corazón	0	0	0	0	0	0	0	0	0	0	0	0	0
Hígado	0	0	0	0	0	0	0	0	0	0	0	0	0
M. Osea	0	0	0	0	0	0	0	0	0	0	0	0	0
Pulmón	0	0	0	0	0	0	0	0	0	0	0	0	0
<b>ACTIVIDAD AMBULATORIA</b>													
Tratamientos hospital de día	418	388	423	391	533	364	407	399	439	416	407	379	4.964
Enfermos en diálisis hospital	53	54	50	46	48	49	50	50	51	52	57	57	51
Enfermos en hemodiálisis domicilio	0	0	0	0	0	0	0	0	0	0	0	0	0
Enfermos en diálisis peritoneal	18	18	21	20	21	20	20	17	17	19	18	19	19
Enfermos en diálisis C. Concertados	15	19	19	20	22	23	24	26	24	24	23	21	22
Primeras consultas (Hosp.+CEP)	5.600	5.662	5.524	5.036	6.250	5.491	4.659	3.583	4.102	6.335	6.302	4.358	62.902
Consultas sucesivas (Hosp.+CEP)	9.511	9.918	10.125	9.310	10.890	10.127	8.336	6.670	8.833	11.097	10.315	7.867	112.999
<b>EXPLORACIONES</b>													
Ecografías (Hosp.+CEP)	1.018	922	1.084	860	1.000	977	703	843	768	927	912	701	10.715
Mamografías (Hosp.+CEP)	259	258	278	217	267	270	210	219	223	335	290	220	3.046
T.A.C. (Hosp.+CEP)	565	656	673	603	791	678	765	714	595	784	753	561	8.138
T.A.C. en C. Concertados	16	0	0	0	0	0	30	51	13	0	0	56	166
R.N.M. en el hospital	0	0	0	0	0	0	0	0	0	0	0	0	0
R.N.M. en C. Concertados	300	281	300	232	297	271	308	201	237	328	343	205	3.303
Litotricías en el hospital	0	0	0	0	0	0	0	0	0	0	0	0	0
Litotricías en C. Concertados	7	4	3	4	1	4	5	0	3	6	3	2	42

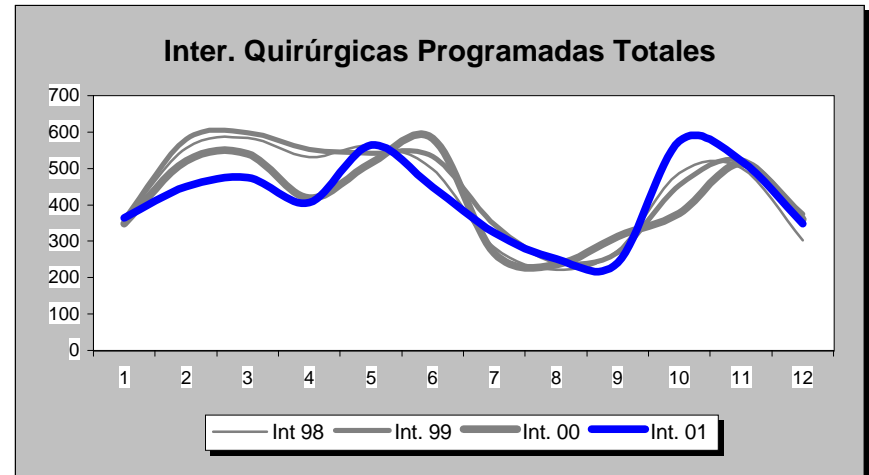
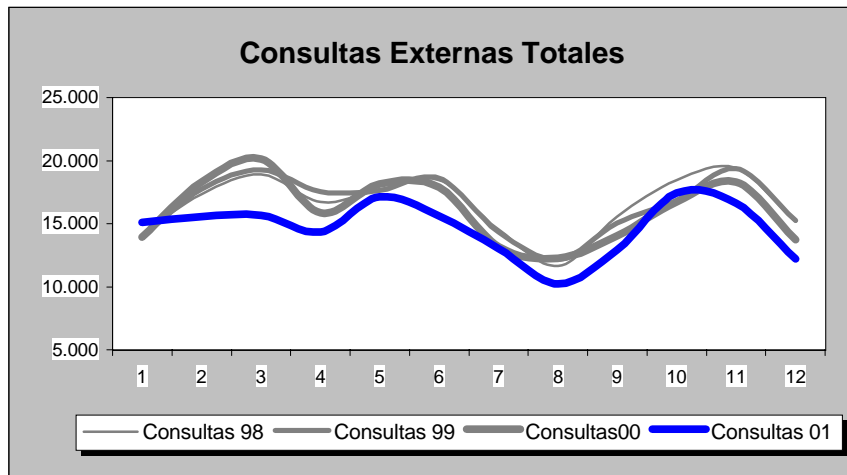
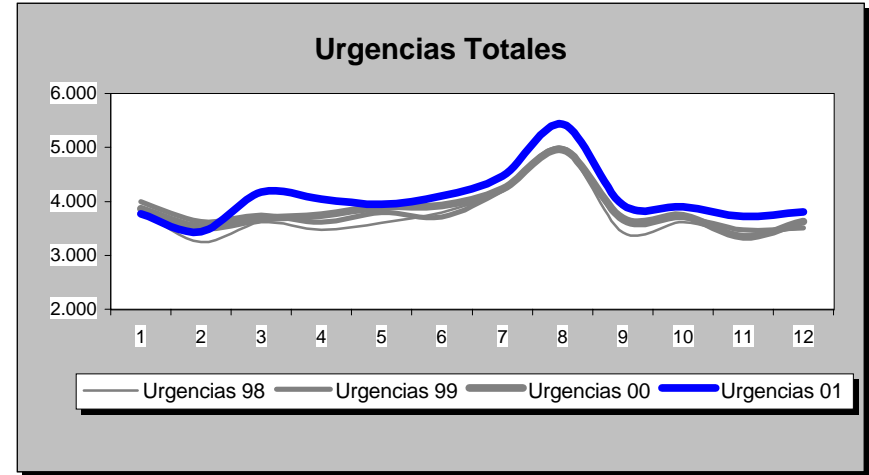
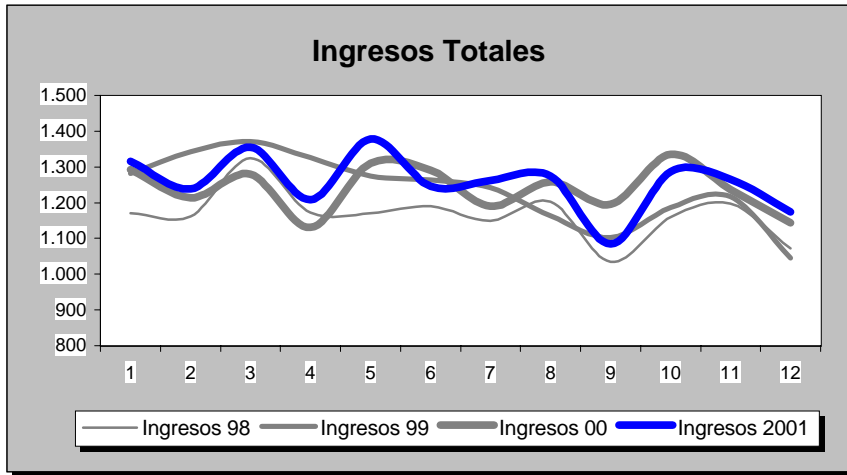

INDICADORES	1.991	1.992	1.993	1.994	1.995	1.996	1.997	1.998	1.999	2.000	2.001
<b>OFERTA/DEMANDA</b>											
Camas instaladas/1000 Hab.	2,54	2,54	2,54	2,53	2,53	2,53	2,60	2,59	2,59	2,59	2,59
Ingresos totales/1000 Hab.	69,81	70,90	76,21	76,34	75,93	82,95	83,82	88,31	93,43	93,82	95,14
Consultas totales/1000 Hab.	1.104,00	1.044,53	1.177,05	1.144,83	1.108,94	1.156,81	1.225,11	1.248,29	1.246,22	1.213,90	1.109,06
Urgencias totales/1000 Hab.	207,95	231,70	239,08	240,11	246,56	262,21	279,35	281,38	289,99	291,25	307,10
Interv. Quirúrgicas totales/1000 Hab.	31,02	33,29	38,47	35,87	29,46	37,71	42,13	42,21	43,70	40,66	39,99
<b>HOSPITALIZACION</b>											
Estancia media	9,06	8,72	8,30	8,33	8,83	8,25	7,67	7,51	7,46	7,14	6,78
Índice de ocupación	69,54	71,07	71,65	71,92	74,85	82,82	75,91	79,57	82,26	78,84	76,18
Índice de rotación	28,02	29,84	31,51	31,52	30,94	36,74	36,12	38,69	40,27	40,43	41,01
% Ingresos programados	54,11	35,72	30,73	32,94	28,55	31,49	34,17	33,25	29,71	27,63	26,02
Índice de mortalidad	2,53	2,36	2,61	3,01	3,18	3,38	2,96	3,36	3,22	2,95	3,13
Índice de necropsias	5,50	3,25	1,11	0,48	0,70	1,23	0,47	0,82	0,20	0,42	0,20
<b>URGENCIAS</b>											
Presión de urgencias	45,89	64,28	69,27	67,06	71,45	68,51	65,83	66,75	70,29	72,37	73,98
% de urgencias ingresadas	15,40	19,67	22,08	21,32	22,00	21,67	19,75	20,95	22,65	23,30	22,65
Urgencias/día	92,85	103,18	106,76	107,22	110,10	116,77	121,39	122,27	126,01	126,21	133,44
Interv. Quir. Urgentes con ingreso/día	4,37	3,48	3,42	3,41	3,59	4,07	3,74	3,74	3,75	3,47	3,28
<b>ACTIVIDAD QUIRURGICA</b>											
Interv. Quir. Programadas con ingreso/día hábil	10,48	11,42	13,72	12,67	9,17	11,97	14,64	15,18	14,71	12,84	13,34
Interv. Quir. Prog./quirófanos Inst./día hábil	1,77	1,77	2,12	1,98	1,70	2,30	2,64	2,64	2,75	2,56	2,55
Partos totales/día	4,20	4,10	4,06	3,59	3,52	3,25	3,32	3,08	3,15	2,99	2,87
% Cesáreas/partos	14,35	13,26	12,61	13,74	14,46	14,14	15,68	15,38	16,07	16,00	16,60
Trasplantes totales	0,00	0,00	0,00	0,00	0,00	0,00	0,00	0,00	0,00	0,00	0,00
<b>ACTIVIDAD AMBULATORIA</b>											
Consultas totales/día hábil	737,43	697,70	786,22	764,70	740,73	772,70	796,34	811,41	810,06	789,05	720,91
Relación sucesivas/primeras	3,21	3,60	3,87	2,35	2,34	2,00	2,32	2,38	2,42	2,16	1,80
Ecografías totales/día hábil (Hosp.+CEP)	62,28	59,09	71,42	73,67	69,55	80,39	33,01	37,03	38,27	40,39	43,91
Mamografías totales/día hábil (Hosp.+CEP)	2,96	3,37	4,00	4,76	6,04	7,51	7,66	7,95	9,22	10,48	12,48
T.A.C. Totales/día hábil (Hosp.+CEP)	9,70	11,64	15,10	15,71	18,02	22,92	25,55	24,70	27,50	27,87	33,35
R.N.M. Totales/día hábil	0,00	0,00	0,00	0,00	0,00	0,00	0,00	0,00	0,00	0,00	0,00
Litotricias totales/día hábil	0,00	0,00	0,00	0,00	0,00	0,00	0,00	0,00	0,00	0,00	0,00

No se considera, para el cálculo de indicadores, la actividad realizada en Centros Concertados

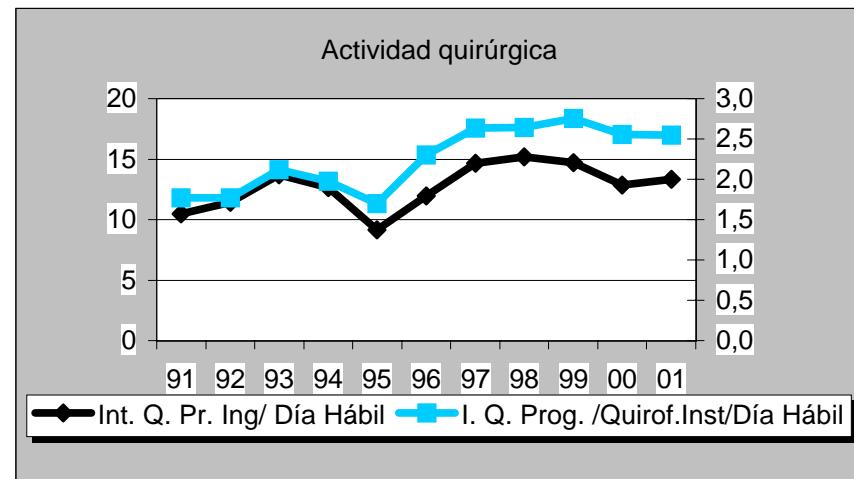
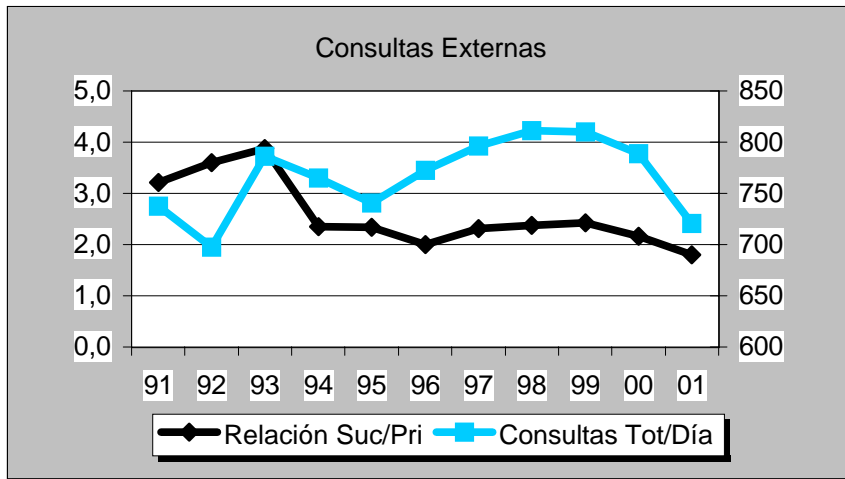
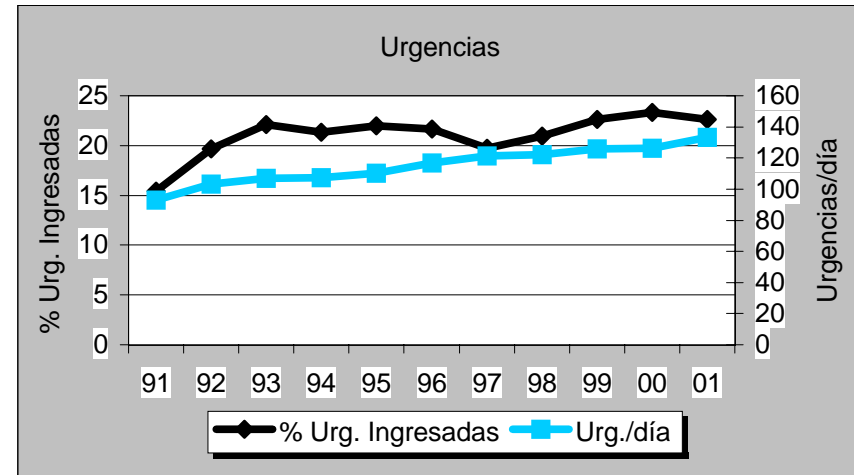
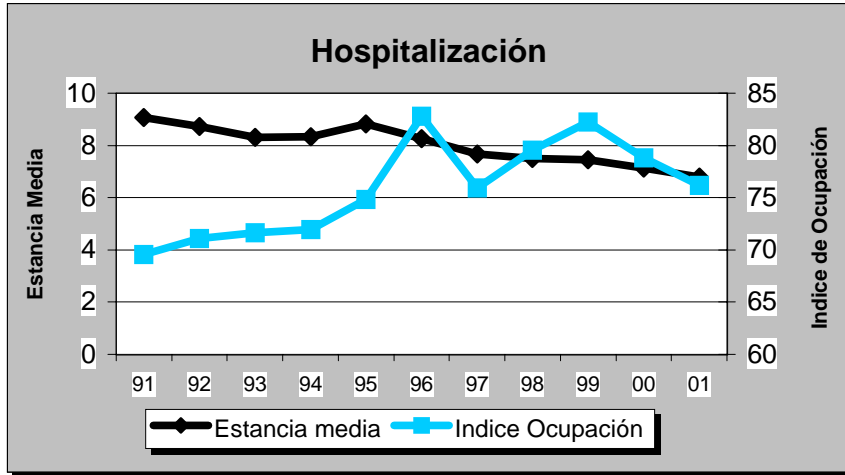

DATOS DE ESTRUCTURA Y ACTIVIDAD	MESES												ANO 2.001
	1	2	3	4	5	6	7	8	9	10	11	12	TOTAL
<b>ESTRUCTURA</b>													
Camas Instaladas	410	410	410	410	410	410	410	410	410	410	410	410	410
Camas en funcionamiento	354,59	378,00	376,13	353,46	387,75	393,07	354,77	309,86	321,54	378,07	395,00	367,89	364,18
Quirófanos Hosp.: Instalados	11	11	11	11	11	11	11	11	11	11	11	11	11
en func. Program.	6,52	6,90	7,02	6,47	7,95	8,10	6,50	2,63	5,11	7,50	8,38	5,88	6,58
en func. Urgentes	1,00	1,00	1,00	1,00	1,00	1,00	1,00	1,00	1,00	1,00	1,00	1,00	1,00
Quirófanos CEP : Instalados	0	0	0	0	0	0	0	0	0	0	0	0	0
en func. Program.	0,00	0,00	0,00	0,00	0,00	0,00	0,00	0,00	0,00	0,00	0,00	0,00	0,00
en func. Urgentes	0,00	0,00	0,00	0,00	0,00	0,00	0,00	0,00	0,00	0,00	0,00	0,00	0,00
Locales de consulta (Hosp.+CEP)	53	53	53	53	53	53	53	53	53	53	53	53	53
Puestos hospital de día	39	39	39	39	39	39	39	39	39	39	39	39	39
<b>HOSPITALIZACION</b>													
Ingresos programados	418	473	459	400	527	537	406	253	313	308	505	323	4.922
Ingresos urgentes	789	650	751	752	788	728	732	706	613	977	779	856	9.121
Altas totales	1.133	1.120	1.256	1.107	1.300	1.295	1.177	992	844	1.282	1.302	1.186	13.994
Estancias totales	9.678	9.009	9.348	8.823	10.477	9.610	9.220	8.160	7.884	9.972	9.982	9.563	111.726
Urgencias totales	5.359	4.800	5.788	5.742	5.916	5.840	5.833	6.222	5.331	5.553	5.256	5.994	67.634
Necropsias (Hospitalizac.+urgencias)	2	0	1	0	0	0	1	0	0	1	1	2	8
Exitus (Hospitalizac.+urgencias)	55	57	71	54	82	61	63	78	51	52	63	84	771
<b>ACTIVIDAD QUIRURGICA</b>													
Int. Quir. Programadas con ingreso	317	322	346	273	341	376	282	114	160	372	403	232	3.538
Int. Quir. Urgentes con ingreso	95	87	77	84	95	78	109	122	99	98	88	100	1.132
Int. Quir. Programadas ambulatorias	235	194	268	177	334	301	319	99	283	281	294	181	2.966
Int. Quir. Urgentes ambulatorias	3	5	15	7	9	2	15	8	9	43	28	24	168
Partos totales	104	118	113	119	124	119	113	126	117	113	118	112	1.396
TRASPLANTES: Riñón	0	0	0	0	0	0	0	0	0	0	0	0	0
Córnea	0	0	0	0	0	0	0	0	0	0	0	0	0
Corazón	0	0	0	0	0	0	0	0	0	0	0	0	0
Hígado	0	0	0	0	0	0	0	0	0	0	0	0	0
M. Osea	0	0	0	0	0	0	0	0	0	0	0	0	0
Pulmón	0	0	0	0	0	0	0	0	0	0	0	0	0
<b>ACTIVIDAD AMBULATORIA</b>													
Tratamientos hospital de día	1.214	1.279	1.204	985	1.392	1.421	1.238	1.211	1.096	1.211	1.245	1.192	14.688
Enfermos en diálisis hospital	56	54	57	56	53	55	55	62	57	50	49	49	54
Enfermos en hemodiálisis domicilio	0	0	0	0	0	0	0	0	0	0	0	0	0
Enfermos en diálisis peritoneal	9	9	9	10	10	10	9	8	10	11	10	10	10
Enfermos en diálisis C. Concertados	0	0	0	1	0	0	0	1	0	0	0	0	0
Primeras consultas (Hosp.+CEP)	6.226	5.919	6.582	5.427	6.494	5.922	5.490	3.738	4.481	7.707	7.890	5.688	71.564
Consultas sucesivas (Hosp.+CEP)	15.502	14.691	16.439	13.420	16.646	16.272	14.010	9.186	12.203	15.667	16.380	13.780	174.196
<b>EXPLORACIONES</b>													
Ecografías (Hosp.+CEP)	1.484	1.438	1.626	1.318	1.504	1.471	1.346	866	1.059	1.583	1.533	1.188	16.416
Mamografías (Hosp.+CEP)	373	397	425	343	430	413	252	220	274	437	433	377	4.374
T.A.C. (Hosp.+CEP)	558	530	570	496	613	600	590	456	515	567	624	537	6.656
T.A.C. en C. Concertados	0	0	0	0	0	0	0	0	0	0	0	0	0
R.N.M. en el hospital	0	0	0	0	0	0	0	0	0	0	0	0	0
R.N.M. en C. Concertados	248	202	269	210	303	209	260	181	196	241	227	189	2.735
Litotricías en el hospital	0	0	0	0	0	0	0	0	0	0	0	0	0
Litotricías en C. Concertados	7	10	10	10	15	7	5	7	6	9	8	9	103

**H. GRAL. UNIV. DE GUADALAJARA Evolución de Actividad Mensual 1.998 - 2.001**

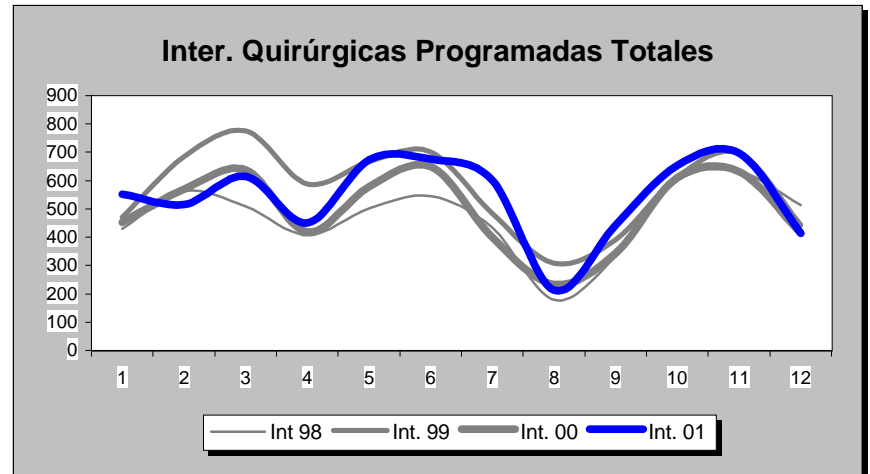
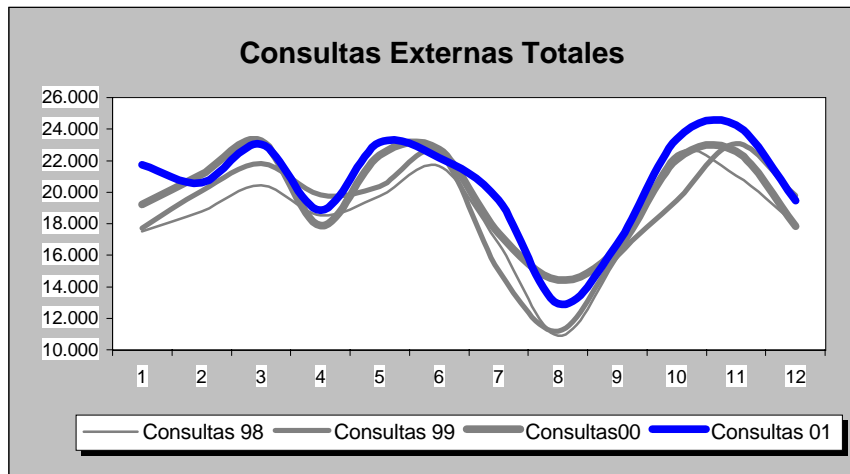
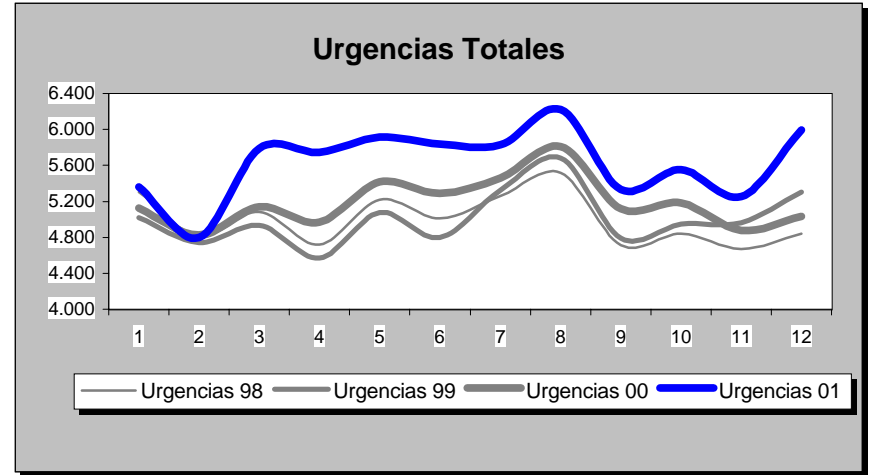
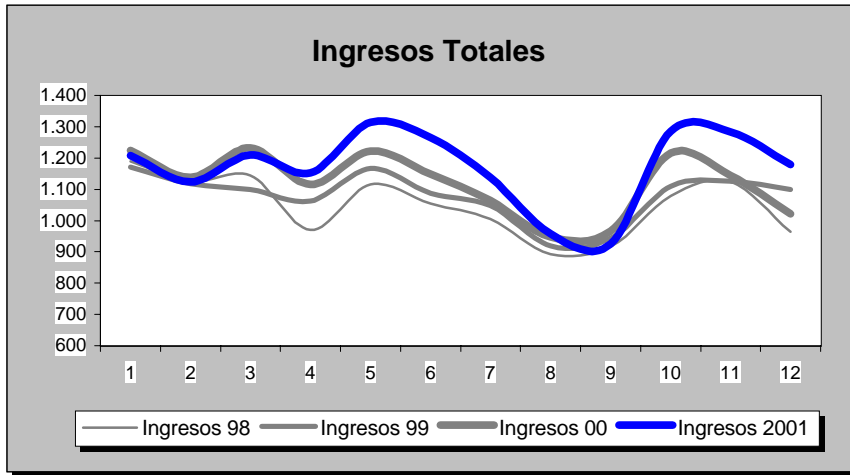

INDICADORES	1.991	1.992	1.993	1.994	1.995	1.996	1.997	1.998	1.999	2.000	2.001
<b>OFERTA/DEMANDA</b>											
Camas instaladas/1000 Hab.	3,17	3,19	3,19	3,22	3,22	2,71	2,80	2,80	2,61	2,61	2,61
Ingresos totales/1000 Hab.	83,70	85,44	88,38	89,69	97,53	83,66	81,01	80,15	82,50	85,63	89,47
Consultas totales/1000 Hab.	1,205,58	1,236,03	1,244,74	1,314,92	1,243,27	1,437,00	1,319,02	1,411,31	1,444,63	1,511,60	1,565,84
Urgencias totales/1000 Hab.	278,41	295,89	305,79	331,55	374,48	378,67	369,95	382,18	383,20	396,56	430,92
Interv. Quirúrgicas totales/1000 Hab.	37,96	40,54	35,61	47,08	39,71	46,06	42,87	43,19	50,50	45,09	49,72
<b>HOSPITALIZACION</b>											
Estancia media	9,89	9,94	9,58	8,88	8,58	9,47	9,19	8,77	8,22	8,06	7,96
Índice de ocupación	80,78	80,19	81,46	77,02	84,32	84,92	86,44	83,40	83,46	84,06	84,05
Índice de rotación	29,81	29,54	31,03	31,67	35,85	32,84	34,33	34,72	37,07	38,15	38,56
% Ingresos programados	25,66	26,03	26,81	37,96	34,45	39,29	38,93	39,90	38,46	39,11	35,05
Índice de mortalidad	2,90	2,88	3,49	3,05	3,37	4,34	4,41	4,94	5,22	4,75	5,09
Índice de necropsias	6,67	9,30	5,23	6,06	3,40	2,15	4,43	2,92	1,36	2,06	1,04
<b>URGENCIAS</b>											
Presión de urgencias	74,34	73,97	73,19	62,04	65,55	60,71	61,07	60,10	61,54	60,89	64,95
% de urgencias ingresadas	22,35	21,36	21,15	16,78	17,07	13,41	13,37	12,60	13,25	13,15	13,49
Urgencias/día	110,80	117,43	121,69	131,94	149,03	150,28	159,08	164,34	164,78	170,06	185,30
Interv. Quir. Urgentes con ingreso/día	3,18	3,23	2,79	2,76	2,25	2,81	2,75	2,93	2,75	2,93	3,10
<b>ACTIVIDAD QUIRURGICA</b>											
Interv. Quir. Programadas con ingreso/día hábil	13,43	13,38	13,86	14,92	14,24	14,91	15,46	14,79	14,56	14,61	14,50
Interv. Quir. Prog./quirófanos Inst./día hábil	1,35	1,40	1,53	1,96	1,68	2,10	2,12	2,11	2,54	2,21	2,42
Partos totales/día	3,30	3,51	3,36	3,32	3,32	3,39	3,30	3,27	3,62	3,79	3,82
% Cesáreas/partos	12,54	14,54	15,24	14,45	15,83	17,07	16,92	18,83	17,73	17,46	18,55
Trasplantes totales	0,00	0,00	0,00	0,00	0,00	0,00	0,00	0,00	0,00	0,00	0,00
<b>ACTIVIDAD AMBULATORIA</b>											
Consultas totales/día hábil	717,69	735,82	741,00	782,78	740,13	855,45	848,45	907,82	929,25	972,32	1.007,21
Relación sucesivas/primeras	2,37	2,41	2,42	2,56	2,49	2,45	2,64	2,51	2,50	2,47	2,43
Ecografías totales/día hábil (Hosp.+CEP)	47,51	64,73	65,34	62,45	72,28	79,19	52,00	59,67	64,57	64,99	67,28
Mamografías totales/día hábil (Hosp.+CEP)	6,01	9,60	8,99	11,00	12,20	14,44	14,17	16,05	15,11	20,12	17,93
T.A.C. Totales/día hábil (Hosp.+CEP)	7,07	15,95	18,00	17,61	18,55	19,22	24,97	24,93	24,52	25,61	27,28
R.N.M. Totales/día hábil	0,00	0,00	0,00	0,00	0,00	0,00	0,00	0,00	0,00	0,00	0,00
Litotricias totales/día hábil	0,07	0,00	0,00	0,00	0,00	0,00	0,00	0,00	0,00	0,00	0,00

No se considera, para el cálculo de indicadores, la actividad realizada en Centros Concertados

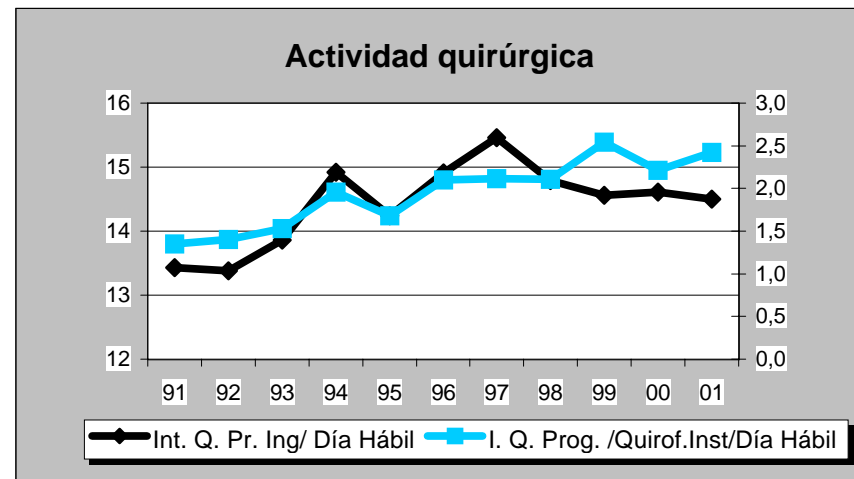
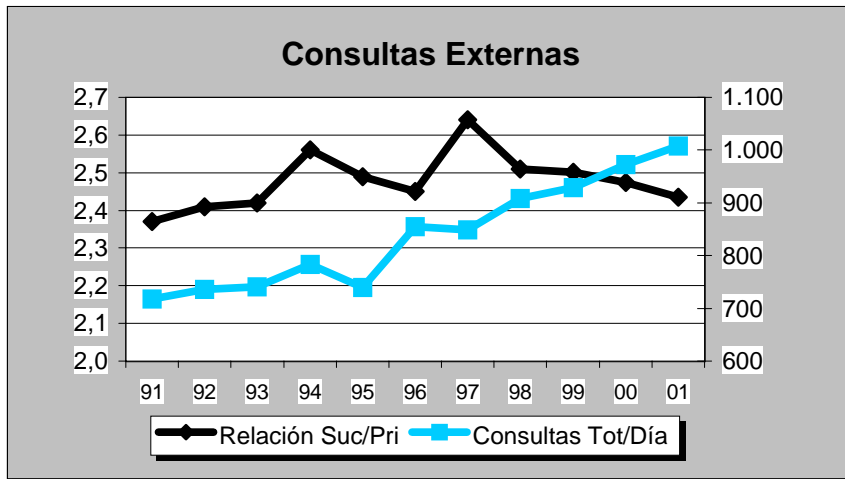
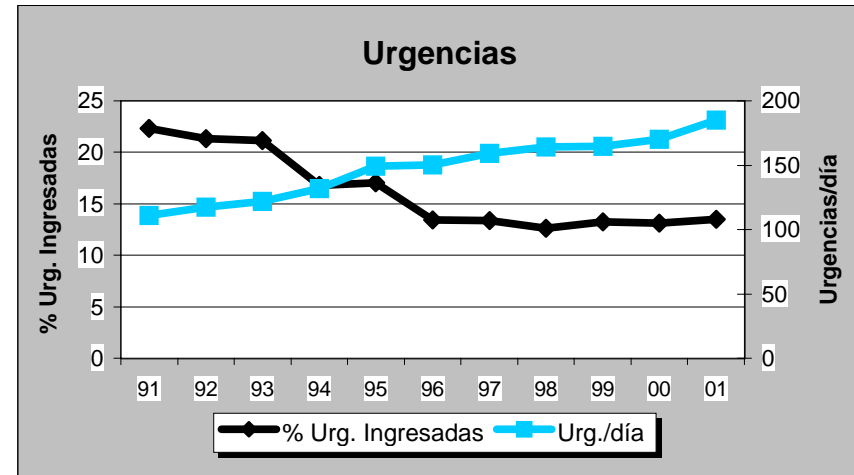
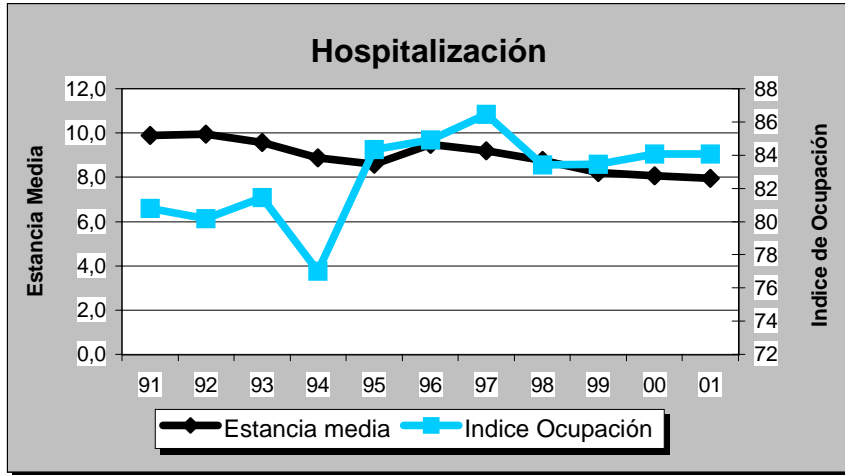



DATOS DE ESTRUCTURA Y ACTIVIDAD	MESES												AÑO 2.001
	1	2	3	4	5	6	7	8	9	10	11	12	TOTAL
<b>ESTRUCTURA</b>													
Camas Instaladas	268	268	268	268	268	268	268	268	268	268	268	268	268
Camas en funcionamiento	266,40	265,80	262,30	264,50	263,99	264,60	265,50	264,90	265,90	264,50	264,40	266,42	264,93
Quirófanos Hosp.: Instalados	7	7	7	7	7	7	7	7	7	7	7	7	7
en func. Program.	4,69	4,75	5,05	4,21	5,35	4,76	2,68	2,69	2,90	5,05	4,85	3,63	4,22
en func. Urgentes	1,00	1,00	1,00	1,00	1,00	1,00	1,00	1,00	1,00	1,00	1,00	1,00	1,00
Quirófanos CEP : Instalados	0	0	0	0	0	0	0	0	0	0	0	0	0
en func. Program.	0,00	0,00	0,00	0,00	0,00	0,00	0,00	0,00	0,00	0,00	0,00	0,00	0,00
en func. Urgentes	0,00	0,00	0,00	0,00	0,00	0,00	0,00	0,00	0,00	0,00	0,00	0,00	0,00
Locales de consulta (Hosp.+CEP)	34	34	34	34	34	34	34	34	34	34	34	34	34
Puestos hospital de día	24	24	24	24	24	24	24	24	24	24	24	24	24
<b>HOSPITALIZACION</b>													
Ingresos programados	119	122	191	124	210	240	98	100	84	175	166	78	1.707
Ingresos urgentes	718	635	697	684	678	656	677	670	641	642	630	685	8.013
Altas totales	785	751	896	806	901	887	784	805	680	834	770	792	9.691
Estancias totales	6.229	6.099	6.848	6.338	6.494	5.869	5.617	5.226	5.006	5.331	5.433	5.877	70.367
Urgencias totales	4.306	4.123	4.700	4.838	4.642	4.442	5.029	5.471	4.307	4.201	4.116	4.370	54.545
Necropsias (Hospitalizac.+urgencias)	0	0	0	0	0	0	0	0	0	0	0	0	0
Exitus (Hospitalizac.+urgencias)	66	41	43	39	43	57	43	45	45	52	38	43	555
<b>ACTIVIDAD QUIRURGICA</b>													
Int. Quir. Programadas con ingreso	145	154	200	126	222	198	120	127	102	191	175	107	1.867
Int. Quir. Urgentes con ingreso	65	79	83	111	100	73	114	117	100	94	96	103	1.135
Int. Quir. Programadas ambulatorias	392	292	403	252	450	446	152	74	110	435	393	245	3.644
Int. Quir. Urgentes ambulatorias	26	18	14	23	20	24	23	39	27	36	40	35	325
Partos totales	77	75	82	100	79	78	103	93	115	100	84	103	1.089
TRASPLANTES: Riñón	0	0	0	0	0	0	0	0	0	0	0	0	0
Córnea	0	0	0	0	0	0	0	0	0	0	0	0	0
Corazón	0	0	0	0	0	0	0	0	0	0	0	0	0
Hígado	0	0	0	0	0	0	0	0	0	0	0	0	0
M. Osea	0	0	0	0	0	0	0	0	0	0	0	0	0
Pulmón	0	0	0	0	0	0	0	0	0	0	0	0	0
<b>ACTIVIDAD AMBULATORIA</b>													
Tratamientos hospital de día	373	344	350	311	330	348	334	329	333	377	339	249	4.017
Enfermos en diálisis hospital	0	0	0	0	0	0	0	0	0	0	0	0	0
Enfermos en hemodiálisis domicilio	1	1	1	1	1	1	1	1	0	0	0	0	1
Enfermos en diálisis peritoneal	0	0	0	0	0	0	0	0	0	0	0	0	0
Enfermos en diálisis C. Concertados	45	45	45	46	45	52	48	55	54	52	52	55	50
Primeras consultas (Hosp.+CEP)	8.179	7.832	8.233	6.821	8.031	6.604	5.763	4.838	5.215	7.676	7.390	5.736	82.318
Consultas sucesivas (Hosp.+CEP)	8.539	8.389	9.312	7.654	9.414	9.337	7.387	5.716	6.892	9.176	8.610	7.047	97.473
<b>EXPLORACIONES</b>													
Ecografías (Hosp.+CEP)	932	936	1.047	827	985	840	733	560	636	886	887	685	9.954
Mamografías (Hosp.+CEP)	160	128	134	106	110	144	110	109	92	136	111	94	1.434
T.A.C. (Hosp.+CEP)	481	426	537	448	633	599	527	438	411	674	620	540	6.334
T.A.C. en C. Concertados	0	0	0	1	0	0	0	0	0	0	0	0	1
R.N.M. en el hospital	0	0	0	0	0	0	0	0	0	0	0	0	0
R.N.M. en C. Concertados	102	123	109	68	103	131	64	151	46	73	90	87	1.147
Litotricías en el hospital	0	0	0	0	0	0	0	0	0	0	0	0	0
Litotricías en C. Concertados	2	5	3	4	6	10	7	4	4	8	6	7	66

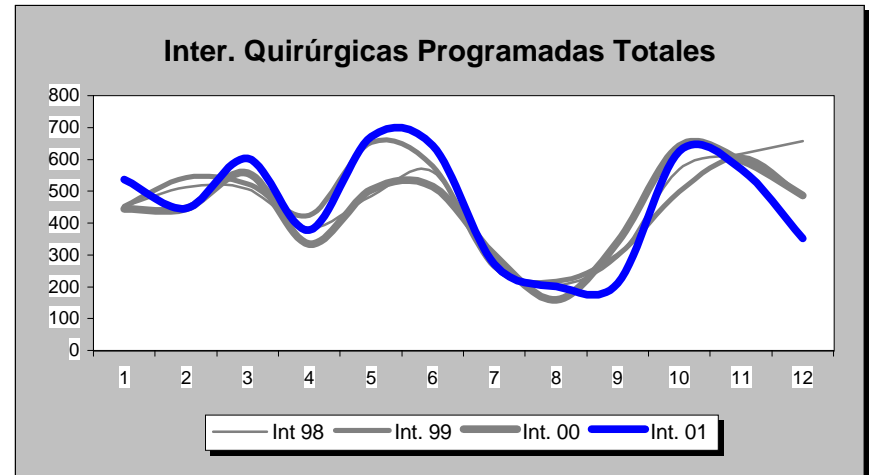
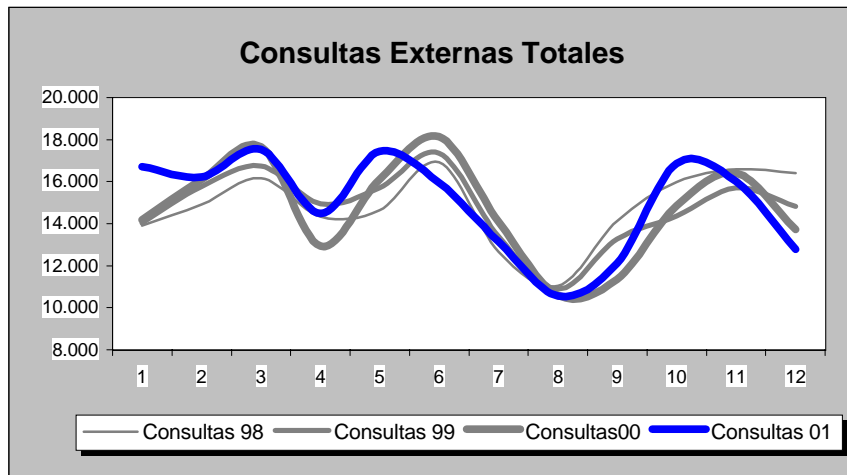
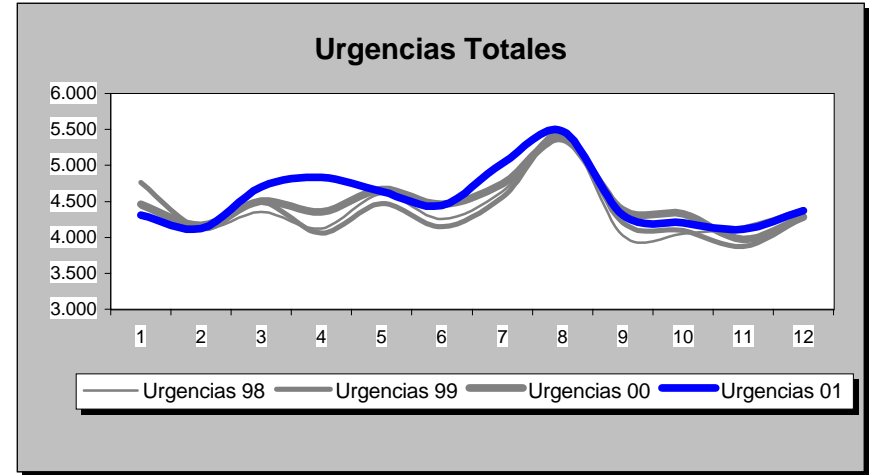
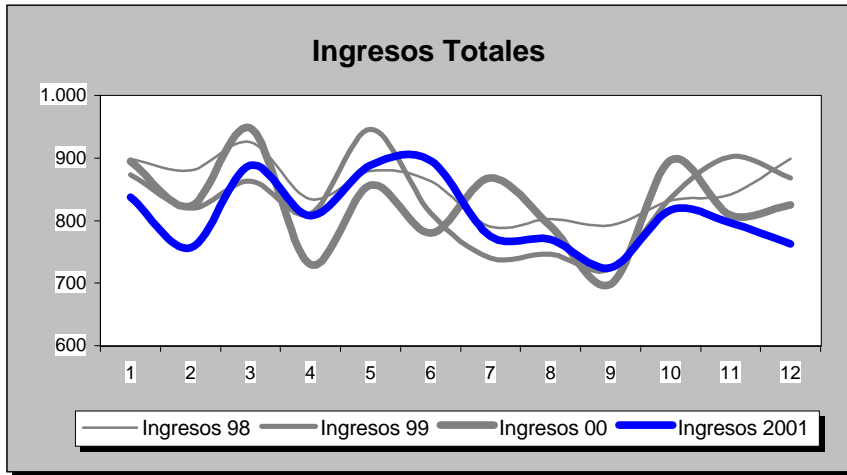

INDICADORES	1.991	1.992	1.993	1.994	1.995	1.996	1.997	1.998	1.999	2.000	2.001
<b>OFERTA/DEMANDA</b>											
Camas instaladas/1000 Hab.	2,08	2,12	2,11	2,06	2,06	2,04	2,02	2,02	2,03	2,02	1,96
Ingresos totales/1000 Hab.	70,17	67,31	68,74	72,21	71,49	74,41	71,91	74,86	72,69	72,55	71,08
Consultas totales/1000 Hab.	1.120,12	1.081,81	1.084,71	1.061,91	998,99	1.180,73	1.210,93	1.299,58	1.294,46	1.288,04	1.314,79
Urgencias totales/1000 Hab.	299,44	302,55	328,95	339,67	356,29	366,84	371,93	384,27	383,81	392,52	398,88
Interv. Quirúrgicas totales/1000 Hab.	38,04	35,62	45,81	51,03	42,90	43,43	46,30	51,87	51,12	48,92	50,98
<b>HOSPITALIZACION</b>											
Estandia media	8,00	8,14	7,99	7,65	8,67	9,18	7,84	6,87	6,73	7,22	7,24
Indice de ocupación	76,12	72,24	73,73	75,87	83,00	91,44	77,75	70,93	68,84	74,15	72,77
Indice de rotación	34,72	32,50	33,67	36,19	34,95	36,45	36,22	37,71	37,36	37,61	36,69
% Ingresos programados	35,68	37,96	20,09	23,76	20,90	25,88	17,89	18,25	19,04	15,85	17,56
Indice de mortalidad	3,13	3,32	3,73	3,48	3,81	3,73	4,04	4,03	4,31	4,59	4,78
Indice de necropsias	1,97	4,31	3,24	1,94	0,91	1,05	0,82	0,99	0,39	0,19	0,00
<b>URGENCIAS</b>											
Presión de urgencias	64,32	62,04	79,91	76,24	79,10	74,12	82,11	81,75	80,96	84,15	82,44
% de urgencias ingresadas	15,07	13,80	16,70	16,21	15,87	15,03	15,88	15,93	15,33	15,55	14,69
Urgencias/día	110,91	111,75	121,84	125,81	131,96	135,50	139,34	143,96	143,79	146,65	149,44
Interv. Quir. Urgentes con ingreso/día	4,01	2,90	2,90	3,25	3,06	3,33	3,01	3,26	3,15	3,01	3,11
<b>ACTIVIDAD QUIRURGICA</b>											
Interv. Quir. Programadas con ingreso/día hábil	7,27	8,67	8,61	9,01	9,00	9,20	10,20	11,16	12,73	7,75	7,65
Interv. Quir. Prog./quirófanos Inst./día hábil	2,53	2,61	3,04	3,52	2,82	2,81	3,25	3,70	3,25	3,12	3,23
Partos totales/día	4,15	4,35	3,81	3,90	3,32	3,19	3,05	2,85	2,98	2,94	2,98
% Cesáreas/partos	9,58	10,75	13,17	17,50	17,99	18,99	18,48	21,02	23,83	19,96	22,96
Trasplantes totales	0,00	0,00	0,00	0,00	0,00	0,00	0,00	0,00	0,00	0,00	0,00
<b>ACTIVIDAD AMBULATORIA</b>											
Consultas totales/día hábil	620,61	599,38	600,99	588,36	553,49	654,19	678,64	728,32	725,45	721,86	736,85
Relación sucesivas/primeras	2,00	2,17	2,31	2,42	2,11	1,91	1,91	1,74	1,54	1,21	1,18
Ecografías totales/día hábil (Hosp.+CEP)	20,13	23,38	25,40	19,57	28,39	37,29	25,04	34,39	32,52	38,41	40,80
Mamografías totales/día hábil (Hosp.+CEP)	2,57	2,85	2,92	3,17	4,06	4,68	4,34	4,76	4,92	5,50	5,88
T.A.C. Totales/día hábil (Hosp.+CEP)	0,00	0,00	5,55	12,98	14,23	16,80	18,54	22,23	24,86	23,53	25,96
R.N.M. Totales/día hábil	0,00	0,00	0,00	0,00	0,00	0,00	0,00	0,00	0,00	0,00	0,00
Litotricias totales/día hábil	0,00	0,00	0,00	0,00	0,00	0,00	0,00	0,00	0,00	0,00	0,00

No se considera, para el cálculo de indicadores, la actividad realizada en Centros Concertados

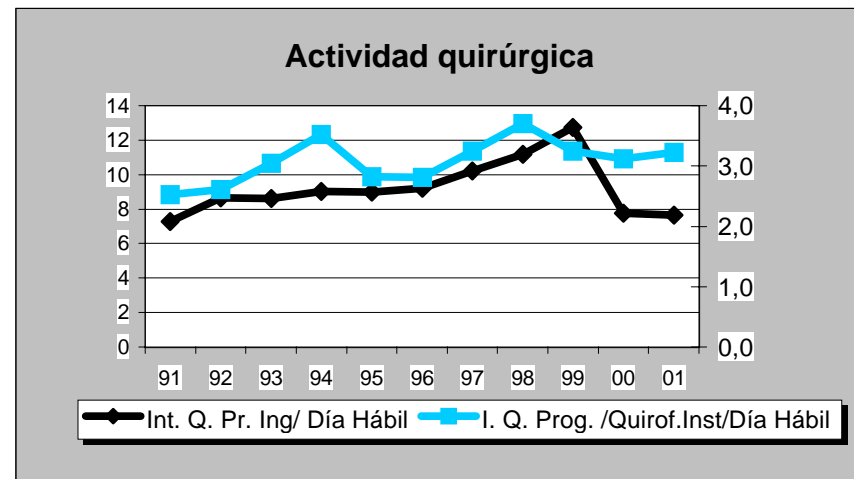
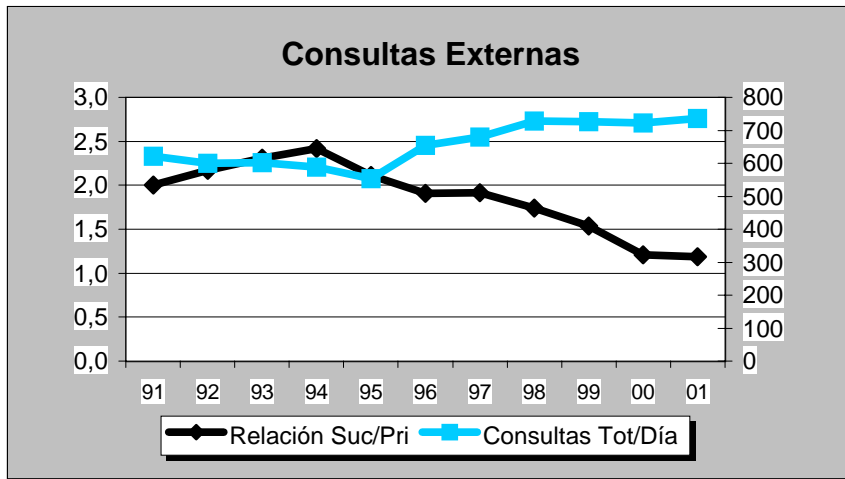
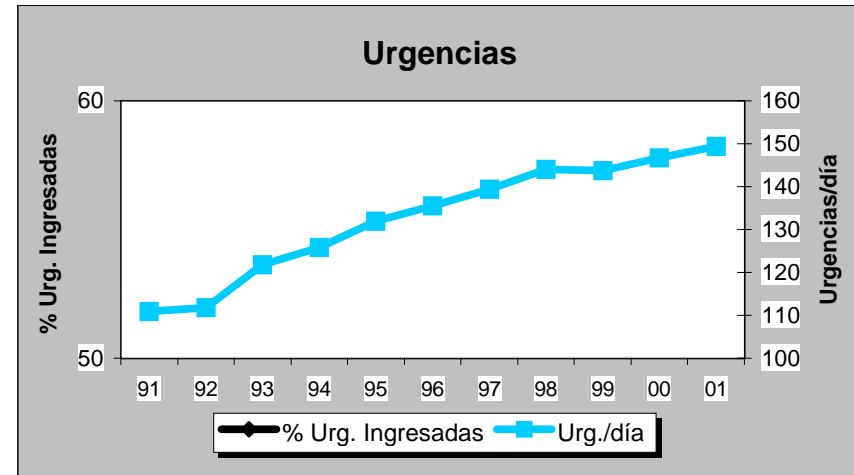
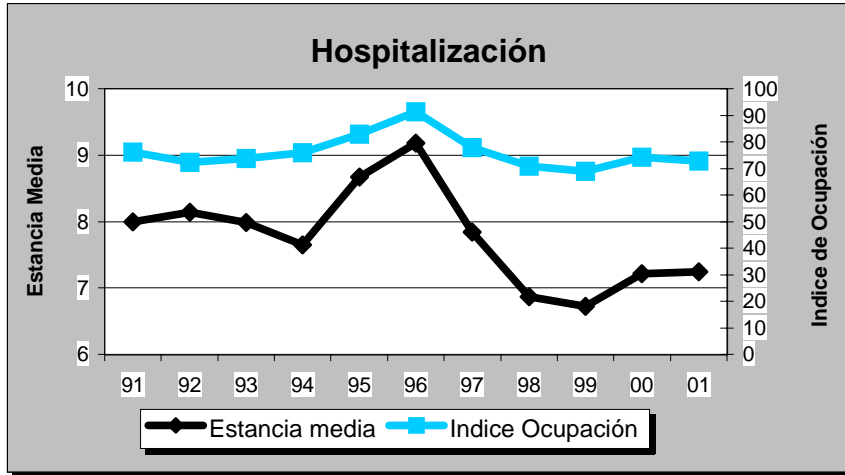

DATOS DE ESTRUCTURA Y ACTIVIDAD	MESES												ANO 2.001
	1	2	3	4	5	6	7	8	9	10	11	12	TOTAL
<b>ESTRUCTURA</b>													
Camas Instaladas	760	760	760	760	760	760	760	760	760	760	760	760	760
Camas en funcionamiento	735,00	735,00	735,00	735,00	735,00	735,00	707,00	707,00	714,00	735,00	735,00	735,00	728,58
Quirófanos Hosp.: Instalados	13	13	13	13	13	13	13	13	13	13	13	13	13
en func. Program.	11,50	12,00	12,00	12,00	12,00	12,00	12,00	7,35	12,00	12,00	12,00	12,00	11,57
en func. Urgentes	1,50	1,00	1,00	1,00	1,00	1,00	1,00	2,00	1,00	1,00	1,00	1,00	1,13
Quirófanos CEP : Instalados	1	1	1	1	1	1	1	1	1	1	1	1	1
en func. Program.	1,00	1,00	1,00	1,00	1,00	1,00	1,00	1,00	1,00	1,00	1,00	1,00	1,00
en func. Urgentes	0,00	0,00	0,00	0,00	0,00	0,00	0,00	0,00	0,00	0,00	0,00	0,00	0,00
Locales de consulta (Hosp.+CEP)	100	100	100	100	100	100	100	100	100	100	100	100	100
Puestos hospital de día	21	21	21	21	21	21	21	21	21	21	21	21	21
<b>HOSPITALIZACION</b>													
Ingresos programados	365	334	295	328	411	396	382	223	310	467	423	370	4.304
Ingresos urgentes	1.989	1.774	1.965	1.810	1.946	1.883	1.855	1.914	1.736	1.879	1.904	1.881	22.536
Altas totales	2.182	2.097	2.316	2.141	2.302	2.325	2.302	2.192	1.933	2.348	2.353	2.301	26.792
Estancias totales	20.850	19.097	21.249	19.274	20.887	19.780	18.956	17.905	17.798	19.707	20.277	19.516	235.296
Urgencias totales	8.840	8.256	9.378	9.227	9.165	9.258	8.985	9.185	8.356	9.086	8.463	9.012	107.211
Necropsias (Hospitalizac.+urgencias)	6	0	1	2	4	8	3	4	3	3	0	0	34
Exitus (Hospitalizac.+urgencias)	106	74	115	94	86	102	99	95	87	92	81	117	1.148
<b>ACTIVIDAD QUIRURGICA</b>													
Int. Quir. Programadas con ingreso	404	448	451	414	550	503	482	358	395	557	531	406	5.499
Int. Quir. Urgentes con ingreso	321	283	268	303	288	293	285	295	268	277	280	312	3.473
Int. Quir. Programadas ambulatorias	896	909	1.011	852	1.043	894	992	472	683	1.046	1.065	719	10.582
Int. Quir. Urgentes ambulatorias	14	6	10	19	7	5	23	24	22	22	15	20	187
Partos totales	218	185	231	213	254	250	247	275	260	239	262	220	2.854
TRASPLANTES: Riñón	0	0	0	0	0	0	0	0	0	0	0	0	0
Córnea	0	0	0	0	0	0	0	0	0	0	0	0	0
Corazón	0	0	0	0	0	0	0	0	0	0	0	0	0
Hígado	0	0	0	0	0	0	0	0	0	0	0	0	0
M. Osea	0	0	0	0	0	0	0	0	0	0	0	0	0
Pulmón	0	0	0	0	0	0	0	0	0	0	0	0	0
<b>ACTIVIDAD AMBULATORIA</b>													
Tratamientos hospital de día	687	627	714	641	656	618	622	655	595	703	756	651	7.925
Enfermos en diálisis hospital	97	92	101	93	100	93	93	98	88	94	95	101	95
Enfermos en hemodiálisis domicilio	0	0	0	0	0	0	0	0	0	0	0	0	0
Enfermos en diálisis peritoneal	6	6	6	4	3	1	1	1	2	2	2	2	3
Enfermos en diálisis C. Concertados	81	80	80	80	79	77	76	79	75	76	75	65	77
Primeras consultas (Hosp.+CEP)	14.106	14.157	14.972	12.565	15.001	13.569	12.698	10.181	11.547	15.352	15.256	11.383	160.787
Consultas sucesivas (Hosp.+CEP)	22.524	23.349	24.229	21.413	25.518	23.652	20.691	16.255	19.423	26.945	26.763	21.295	272.057
<b>EXPLORACIONES</b>													
Ecografías (Hosp.+CEP)	2.938	2.930	3.320	3.027	3.402	3.107	2.715	2.631	2.533	3.090	3.100	2.625	35.418
Mamografías (Hosp.+CEP)	575	642	636	463	656	560	400	284	279	777	716	571	6.559
T.A.C. (Hosp.+CEP)	1.652	1.394	2.042	1.795	1.577	1.805	1.946	1.667	1.808	1.793	1.987	1.761	21.227
T.A.C. en C. Concertados	0	32	61	14	0	12	5	0	0	0	3	1	128
R.N.M. en el hospital	0	0	0	0	0	0	0	0	42	218	355	306	921
R.N.M. en C. Concertados	384	372	412	354	427	412	98	0	909	223	268	86	3.945
Litotricías en el hospital	0	0	0	0	0	0	0	0	0	0	0	0	0
Litotricías en C. Concertados	16	22	14	17	9	14	25	22	5	25	9	0	178

# H. V. DE LA SALUD

# Evolución de Actividad Mensual 1.998 - 2.001

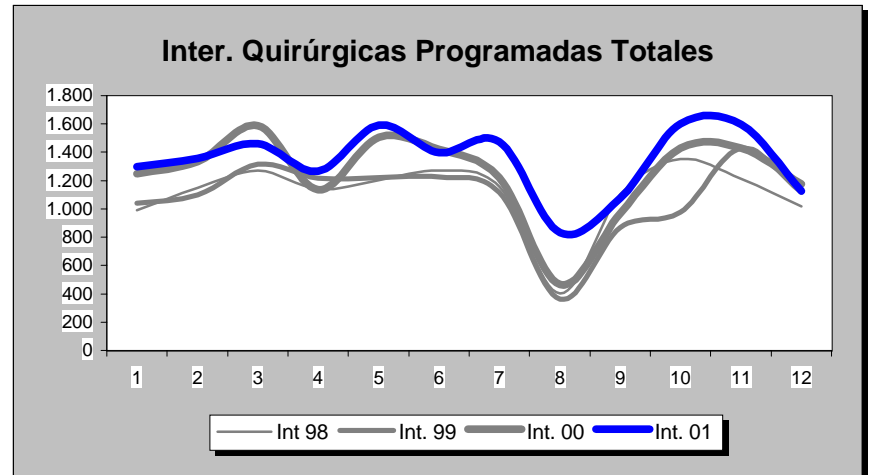
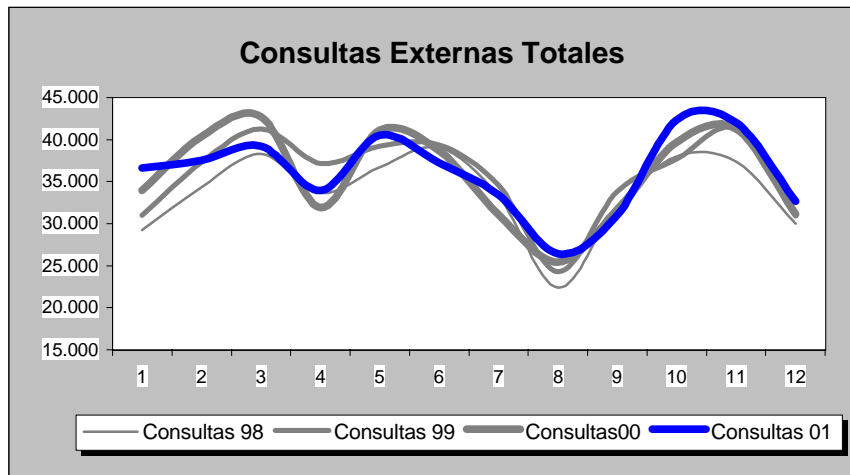
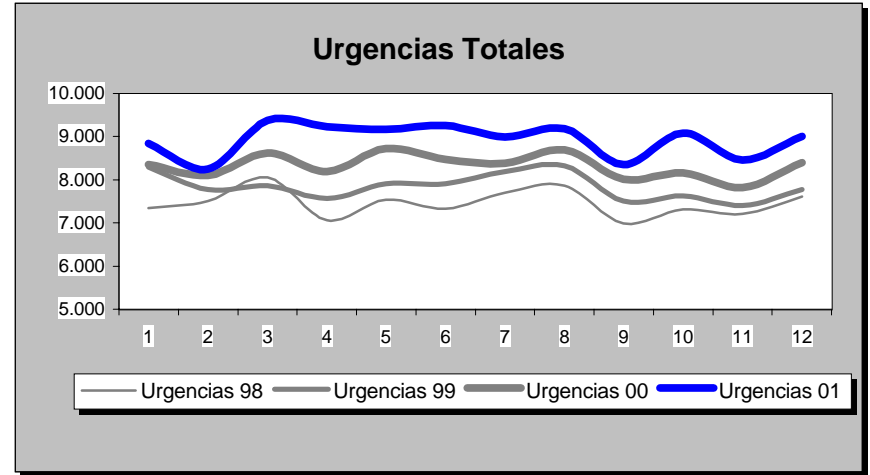
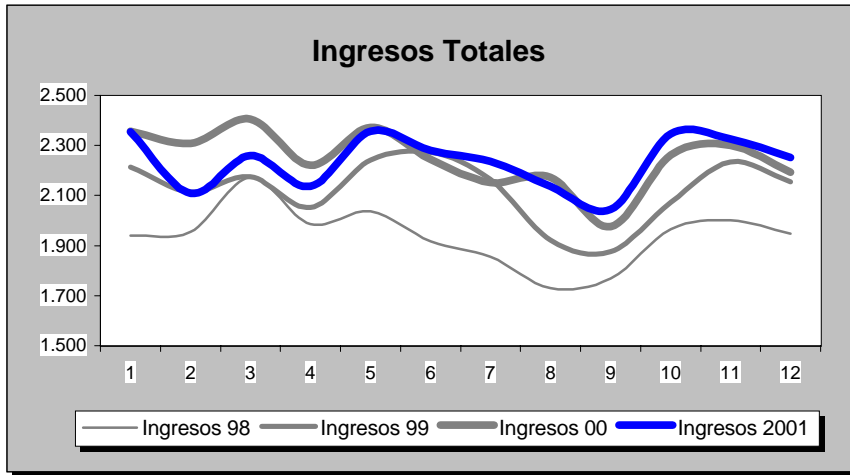

INDICADORES	1.991	1.992	1.993	1.994	1.995	1.996	1.997	1.998	1.999	2.000	2.001
<b>OFERTA/DEMANDA</b>											
Camas instaladas/1000 Hab.	2,49	2,49	2,49	2,49	2,49	2,49	2,31	2,31	2,37	2,36	2,36
Ingresos totales/1000 Hab.	72,82	79,60	79,88	82,21	79,16	75,93	70,72	72,23	79,11	83,67	83,29
Consultas totales/1000 Hab.	1.170,23	1.197,38	1.311,66	1.290,89	1.173,62	1.254,91	1.275,81	1.254,77	1.327,79	1.331,02	1.343,16
Urgencias totales/1000 Hab.	209,73	214,38	224,96	243,41	253,27	264,47	260,04	277,78	292,17	310,17	332,69
Interv. Quirúrgicas totales/1000 Hab.	44,12	46,67	62,06	60,95	46,70	55,11	50,89	52,03	51,39	57,95	61,26
<b>HOSPITALIZACION</b>											
Estandia media	10,87	10,05	9,84	10,05	10,51	9,55	9,27	9,62	9,30	8,76	8,77
Indice de ocupación	89,88	90,25	89,42	94,25	93,60	84,67	82,96	88,55	89,91	87,87	88,48
Indice de rotación	30,18	32,88	33,17	34,24	32,51	32,46	32,65	33,59	35,27	36,71	36,84
% Ingresos programados	30,59	21,81	26,68	27,63	15,03	19,94	18,22	16,78	16,59	17,31	16,04
Indice de mortalidad	2,83	2,88	3,03	2,98	3,33	3,32	3,38	3,55	3,60	3,65	3,95
Indice de necropsias	11,87	7,72	4,27	6,39	3,77	5,74	4,63	3,55	4,45	2,32	2,96
<b>URGENCIAS</b>											
Presión de urgencias	69,41	78,19	73,32	72,37	84,97	80,06	81,78	83,22	83,41	82,69	83,96
% de urgencias ingresadas	24,10	29,03	26,04	24,44	20,29	16,48	22,24	18,04	19,15	19,09	17,86
Urgencias/día	171,43	174,75	183,87	198,96	207,02	215,58	229,59	245,25	257,95	273,10	293,73
Interv. Quir. Urgentes con ingreso/día	8,20	8,49	6,94	8,22	8,94	8,28	7,96	8,91	9,12	9,36	9,52
<b>ACTIVIDAD QUIRURGICA</b>											
Interv. Quir. Programadas con ingreso/día hábil	22,40	26,33	36,31	34,07	17,69	20,22	20,06	19,23	18,75	21,38	22,54
Interv. Quir. Prog./quirófanos Inst./día hábil	3,68	3,88	5,36	4,37	3,12	3,93	3,88	3,88	3,80	4,37	4,71
Partos totales/día	9,39	9,97	9,89	9,36	8,71	7,52	7,72	7,25	7,72	7,89	7,82
% Cesáreas/partos	11,79	13,81	16,20	16,00	15,51	17,59	15,73	19,31	19,20	19,83	18,75
Trasplantes totales	0,00	0,00	0,00	0,00	0,00	0,00	0,00	0,00	0,00	0,00	0,00
<b>ACTIVIDAD AMBULATORIA</b>											
Consultas totales/día hábil	1.430,86	1.464,05	1.603,79	1.578,39	1.435,01	1.534,41	1.685,00	1.657,20	1.753,65	1.757,92	1.773,95
Relación sucesivas/primeras	2,23	2,15	2,11	2,00	1,83	1,63	1,84	1,89	1,79	1,79	1,69
Ecografías totales/día hábil (Hosp.+CEP)	98,71	125,37	142,45	152,68	72,57	196,32	94,51	99,57	109,79	108,99	145,16
Mamografías totales/día hábil (Hosp.+CEP)	8,34	9,44	11,30	13,04	15,36	20,05	19,04	23,81	24,52	27,14	26,88
T.A.C. Totales/día hábil (Hosp.+CEP)	25,50	27,81	38,76	40,42	40,16	43,32	56,74	66,85	71,85	78,84	87,00
R.N.M. Totales/día hábil	0,00	0,00	0,00	0,00	0,00	0,00	0,00	0,00	0,00	0,00	3,77
Litotricias totales/día hábil	0,00	0,00	0,00	0,00	0,00	0,00	0,00	0,00	0,00	0,00	0,00

No se considera, para el cálculo de indicadores, la actividad realizada en Centros Concertados

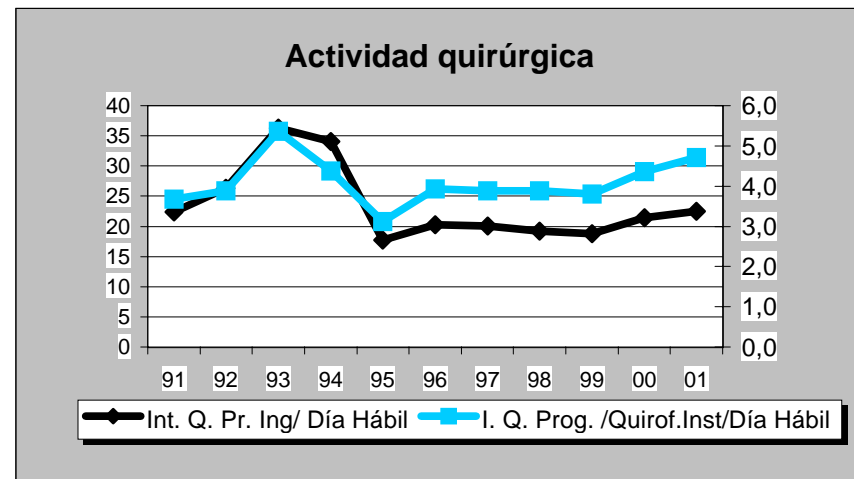
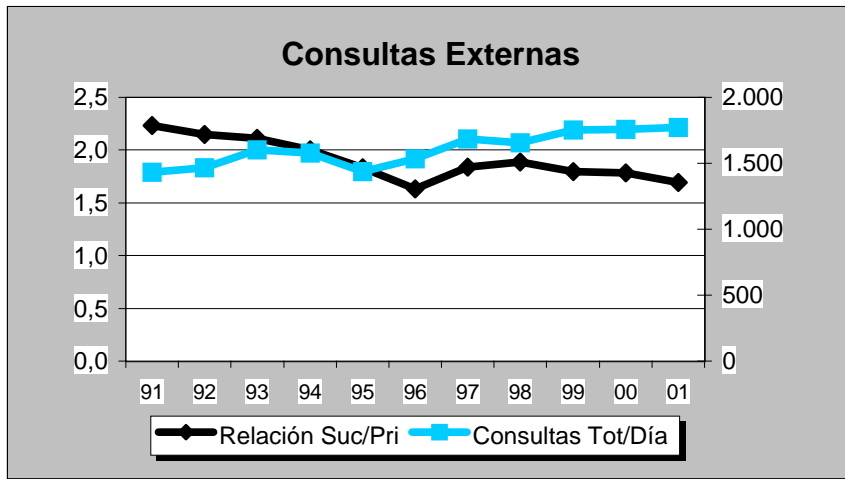
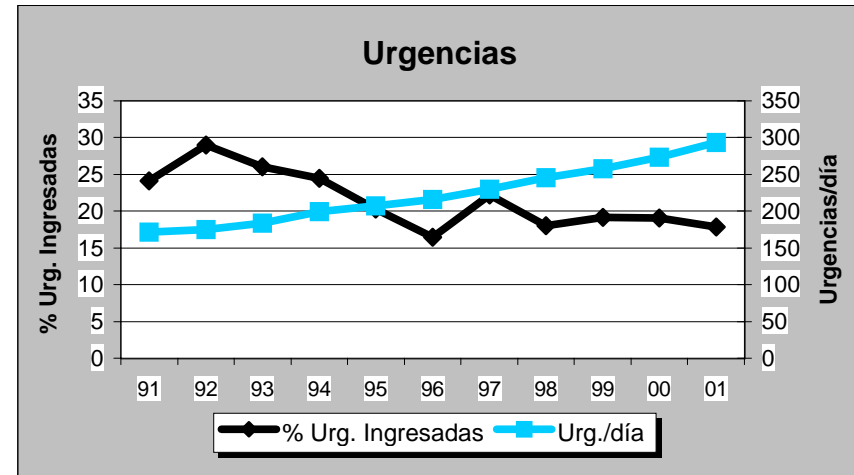
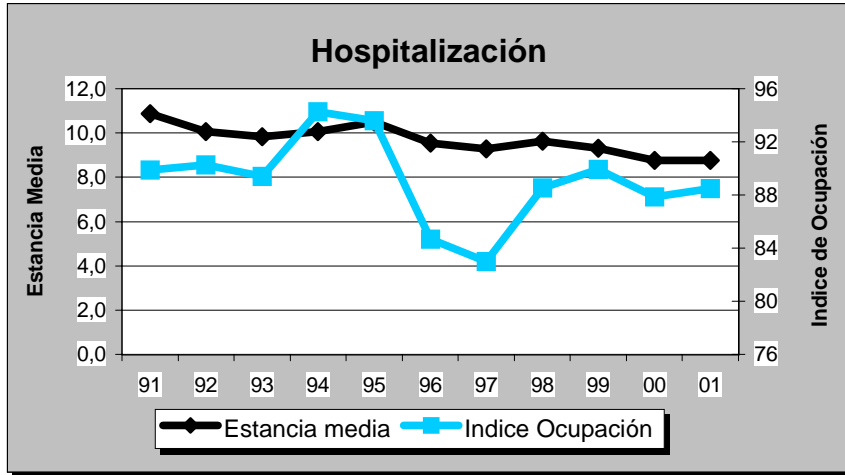



**H. NAC. DE PARAPLEJICOS**

**GRUPO 5**

**Toledo**

DATOS DE ESTRUCTURA Y ACTIVIDAD	MESES												AÑO 2.001
	1	2	3	4	5	6	7	8	9	10	11	12	TOTAL
<b>ESTRUCTURA</b>													
Camas Instaladas	222	222	222	222	222	222	222	222	222	222	222	222	222
Camas en funcionamiento	221,00	222,00	222,00	222,00	222,00	222,00	166,00	166,00	166,00	201,00	221,00	221,00	206,00
Quirófanos Hosp.: Instalados	1	1	1	1	1	1	1	1	1	1	1	1	1
en func. Program.	1,00	1,00	1,00	1,00	1,00	1,00	1,00	1,00	1,00	1,00	1,00	1,00	1,00
en func. Urgentes	0,00	0,00	0,00	0,00	0,00	0,00	0,00	0,00	0,00	0,00	0,00	0,00	0,00
Quirófanos CEP : Instalados	0	0	0	0	0	0	0	0	0	0	0	0	0
en func. Program.	0,00	0,00	0,00	0,00	0,00	0,00	0,00	0,00	0,00	0,00	0,00	0,00	0,00
en func. Urgentes	0,00	0,00	0,00	0,00	0,00	0,00	0,00	0,00	0,00	0,00	0,00	0,00	0,00
Locales de consulta (Hosp.+CEP)	4	4	4	4	4	4	4	4	4	4	4	4	4
Puestos hospital de día	0	0	0	0	0	0	0	0	0	0	0	0	0
<b>HOSPITALIZACION</b>													
Ingresos programados	153	63	67	118	113	69	43	63	36	118	98	80	1.021
Ingresos urgentes	0	0	0	0	0	0	0	0	0	0	0	0	0
Altas totales	50	61	75	140	87	97	54	57	37	77	101	211	1.047
Estancias totales	5.055	5.305	5.900	4.794	5.967	5.742	4.740	4.470	4.706	5.595	5.739	4.431	62.444
Urgencias totales	0	0	0	0	0	0	0	0	0	0	0	0	0
Necropsias (Hospitalizac.+urgencias)	0	0	0	0	0	0	0	0	1	0	0	0	1
Exitus (Hospitalizac.+urgencias)	1	0	2	0	0	1	1	0	1	0	1	1	8
<b>ACTIVIDAD QUIRURGICA</b>													
Int. Quir. Programadas con ingreso	29	42	25	22	47	35	32	14	21	31	46	25	369
Int. Quir. Urgentes con ingreso	1	0	0	0	1	0	1	5	1	1	1	1	12
Int. Quir. Programadas ambulatorias	11	1	9	12	7	11	6	7	28	19	16	5	132
Int. Quir. Urgentes ambulatorias	0	0	1	0	0	0	1	0	2	2	1	0	7
Partos totales	0	0	0	0	0	0	0	0	0	0	0	0	0
TRASPLANTES: Riñón	0	0	0	0	0	0	0	0	0	0	0	0	0
Córnea	0	0	0	0	0	0	0	0	0	0	0	0	0
Corazón	0	0	0	0	0	0	0	0	0	0	0	0	0
Hígado	0	0	0	0	0	0	0	0	0	0	0	0	0
M. Osea	0	0	0	0	0	0	0	0	0	0	0	0	0
Pulmón	0	0	0	0	0	0	0	0	0	0	0	0	0
<b>ACTIVIDAD AMBULATORIA</b>													
Tratamientos hospital de día	0	0	0	0	0	0	0	0	0	0	0	0	0
Enfermos en diálisis hospital	0	0	0	0	0	0	0	0	0	0	0	0	0
Enfermos en hemodiálisis domicilio	0	0	0	0	0	0	0	0	0	0	0	0	0
Enfermos en diálisis peritoneal	0	0	0	0	0	0	0	0	0	0	0	0	0
Enfermos en diálisis C. Concertados	0	0	0	0	0	0	0	0	0	0	0	0	0
Primeras consultas (Hosp.+CEP)	234	208	192	134	262	238	224	90	291	457	399	237	2.966
Consultas sucesivas (Hosp.+CEP)	255	222	230	174	259	263	260	118	311	374	366	199	3.031
<b>EXPLORACIONES</b>													
Ecografías (Hosp.+CEP)	149	142	141	106	136	145	153	60	134	273	292	168	1.899
Mamografías (Hosp.+CEP)	0	0	0	0	0	0	0	0	0	0	0	0	0
T.A.C. (Hosp.+CEP)	0	0	0	0	0	0	0	0	0	0	0	0	0
T.A.C. en C. Concertados	1	0	0	0	0	0	0	1	0	1	0	0	3
R.N.M. en el hospital	0	0	0	0	0	0	0	0	0	0	0	0	0
R.N.M. en C. Concertados	15	19	25	22	23	23	17	15	27	69	21	22	298
Litotricías en el hospital	0	0	0	0	0	0	0	0	0	0	0	0	0
Litotricías en C. Concertados	0	1	2	1	0	1	2	2	0	0	0	1	10

**H. NAC. DE PARAPLEJICOS**

**Evolución de Actividad Mensual 1.998 - 2.001**

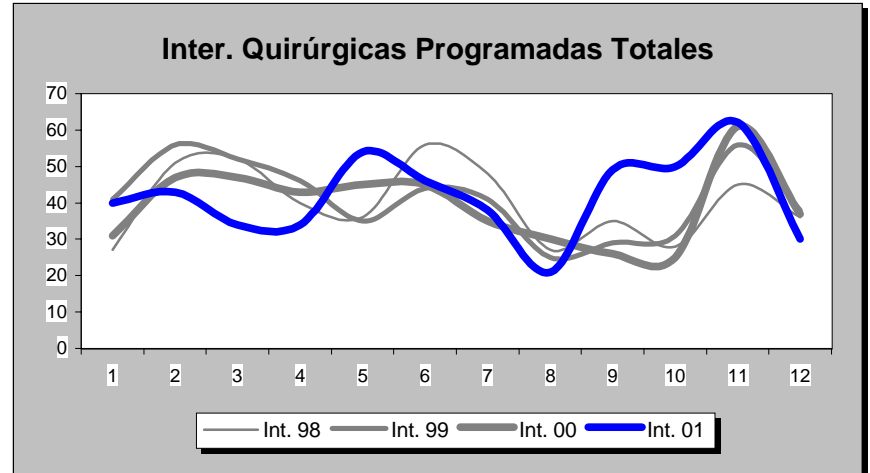
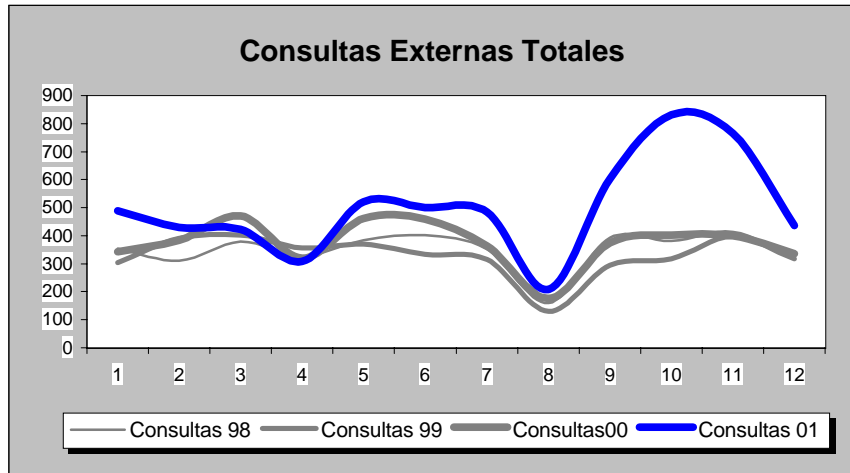
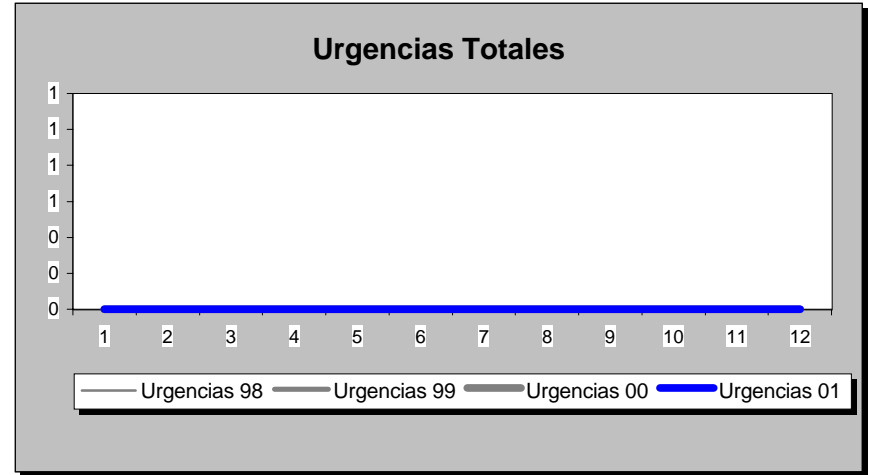
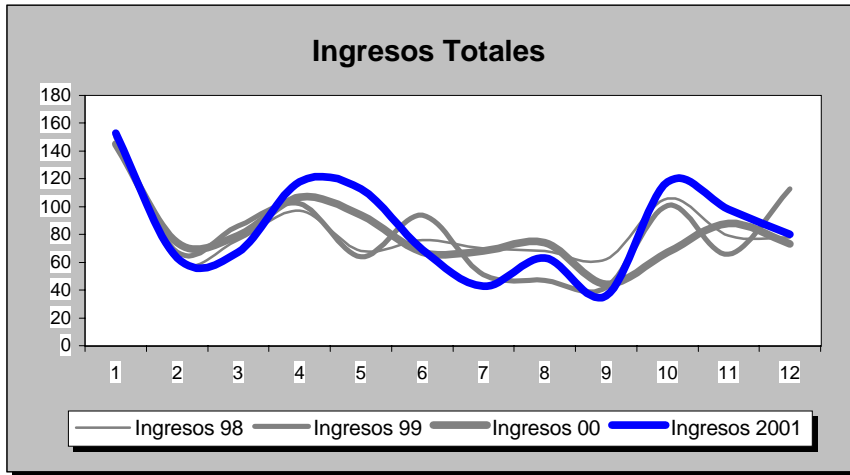

INDICADORES	1.991	1.992	1.993	1.994	1.995	1.996	1.997	1.998	1.999	2.000	2.001
<b>OFERTA/DEMANDA</b>											
Camas instaladas/1000 Hab.											
Ingresos totales/1000 Hab.	66,68	72,78	73,32	66,65	75,02	63,72	66,86	64,59	66,78	63,61	61,16
Consultas totales/1000 Hab.	73,45	87,54	86,95	84,83	87,40	83,51	83,79	82,14	84,83	80,41	83,05
Urgencias totales/1000 Hab.	4,02	4,40	4,33	4,65	4,25	4,80	4,57	4,64	4,64	4,63	4,96
Urgencias totales/1000 Hab.	100,00	100,00	100,00	100,00	100,00	100,00	100,00	100,00	100,00	100,00	100,00
Interv. Quirúrgicas totales/1000 Hab.	0,92	1,37	0,88	1,12	0,80	0,63	0,64	0,81	1,42	0,82	0,78
	88,89	53,85	12,50	18,18	42,86	14,29	16,67	25,00	28,57	25,00	12,50
<b>HOSPITALIZACION</b>											
Estancia media											
Indice de ocupación	0,00	0,00	0,00	0,00	0,00	0,00	0,00	0,00	0,00	0,00	0,00
Indice de rotación	0,00	0,00	0,00	0,00	0,00	0,00	0,00	0,00	0,00	0,00	0,00
% Ingresos programados	0,11	0,08	0,07	0,07	0,00	0,00	0,12	0,05	0,04	0,03	0,03
Indice de mortalidad											
Indice de necropsias											
<b>URGENCIAS</b>											
Presión de urgencias											
% de urgencias ingresadas											
Urgencias/día											
Interv. Quir. Urgentes con ingreso/día											
<b>ACTIVIDAD QUIRURGICA</b>											
Interv. Quir. Programadas con ingreso/día hábil	1,85	1,43	1,33	1,48	1,47	1,70	1,32	1,34	1,64	1,56	1,51
Interv. Quir. Prog./quirófanos Inst./día hábil	1,43	1,27	0,57	0,70	0,57	0,85	2,49	1,97	2,02	1,93	2,05
Partos totales/día	0,00	0,00	0,00	0,00	0,00	0,00	0,00	0,00	0,00	0,00	0,00
% Cesáreas/partos											
Trasplantes totales	0,00	0,00	0,00	0,00	0,00	0,00	0,00	0,00	0,00	0,00	0,00
<b>ACTIVIDAD AMBULATORIA</b>											
Consultas totales/día hábil	0,00	0,00	7,32	9,83	10,37	10,98	15,25	17,12	16,10	18,40	24,58
Relación sucesivas/primeras			1,54	1,76	1,21	0,88	1,09	1,21	1,03	1,13	1,02
Ecografías totales/día hábil (Hosp.+CEP)	2,27	2,13	2,52	3,89	3,90	4,36	4,78	5,12	4,87	5,25	7,78
Mamografías totales/día hábil (Hosp.+CEP)	0,00	0,00	0,00	0,00	0,00	0,00	0,00	0,00	0,00	0,00	0,00
T.A.C. Totales/día hábil (Hosp.+CEP)	0,00	0,00	0,00	0,00	0,00	0,00	0,00	0,00	0,00	0,00	0,00
R.N.M. Totales/día hábil	0,00	0,00	0,00	0,00	0,00	0,00	0,00	0,00	0,00	0,00	0,00
Litotricias totales/día hábil	0,00	0,00	0,00	0,00	0,00	0,00	0,00	0,00	0,00	0,00	0,00

No se considera, para el cálculo de indicadores, la actividad realizada en Centros Concertados

## H. NAC. DE PARAPLEJICOS

## Evolución de Indicadores 1.991 - 2.001

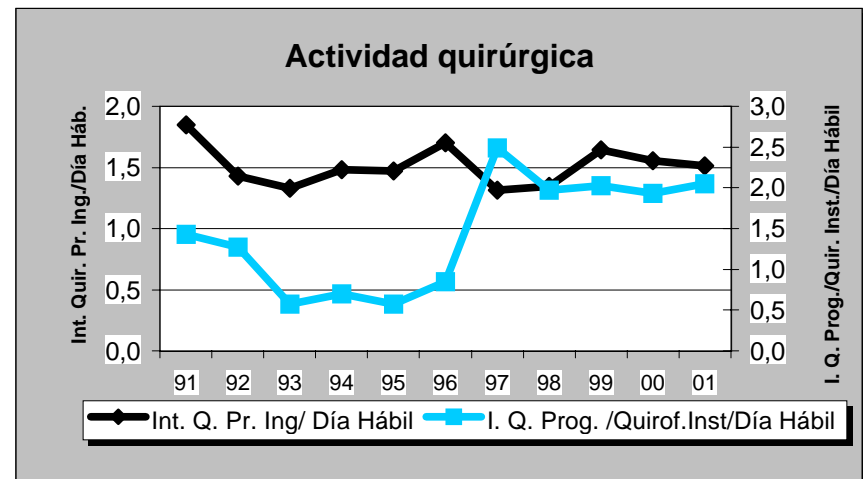
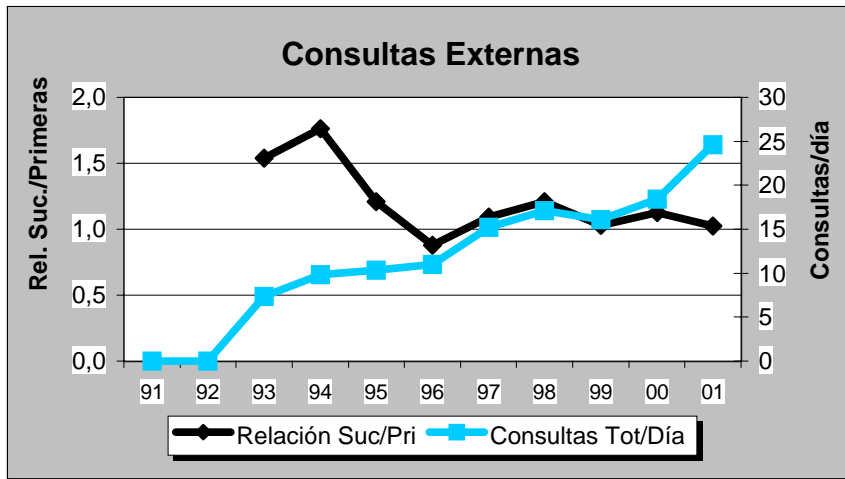
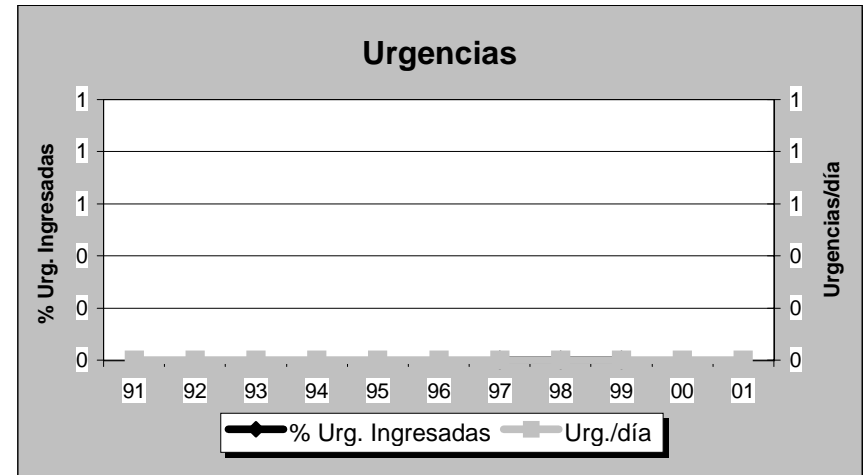
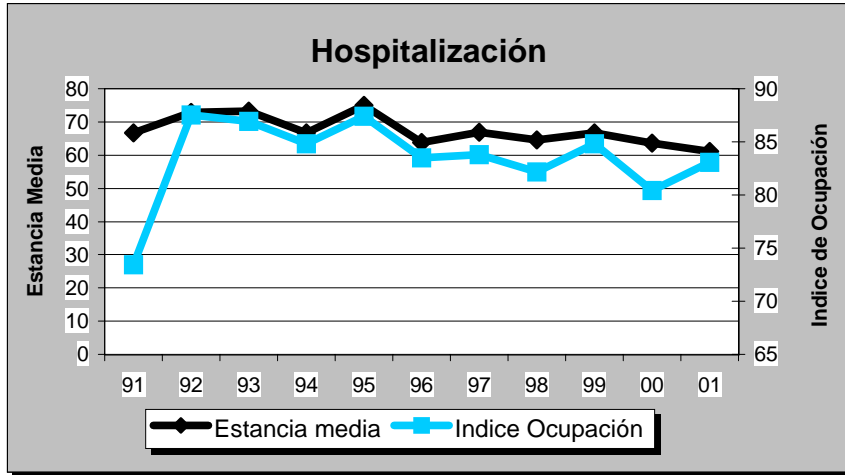

**CASTILLA Y LEON**



# CASTILLA Y LEON

# Evolución de Actividad Mensual 1.998 - 2.001

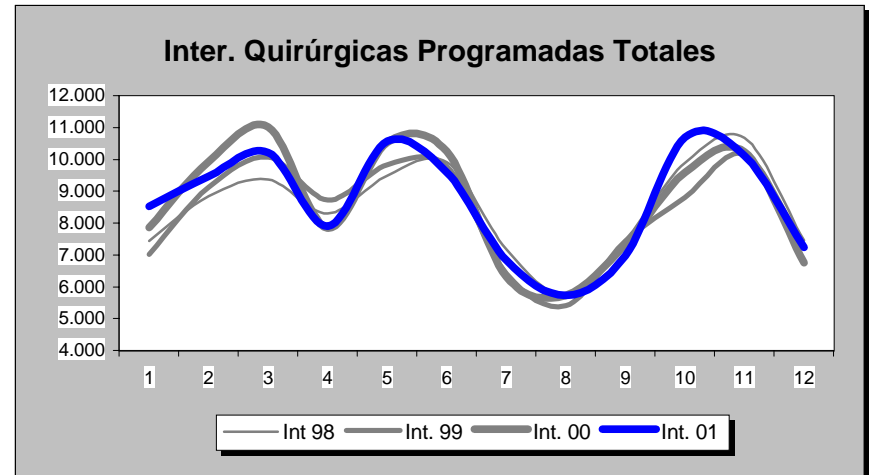
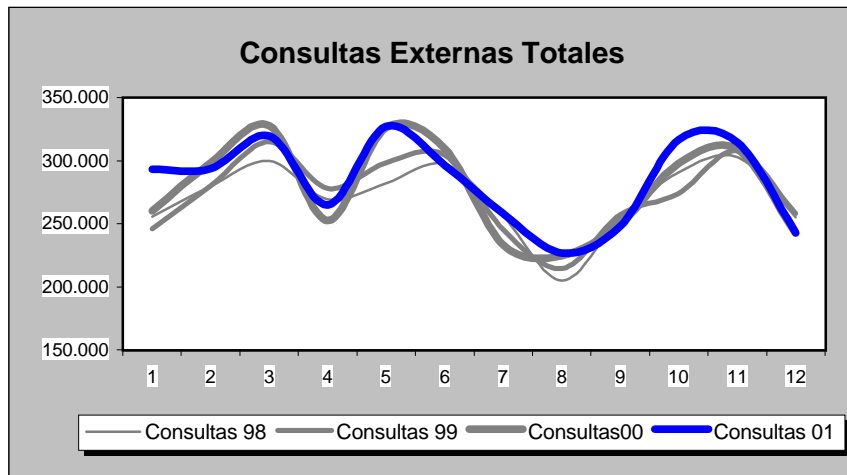
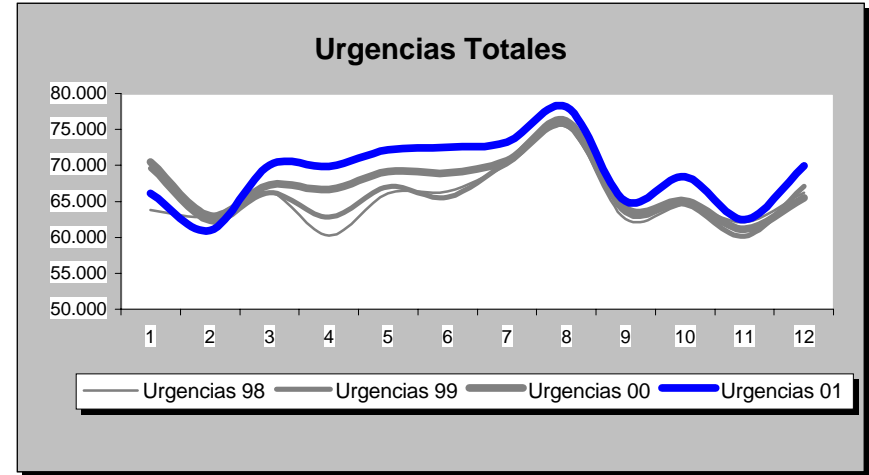
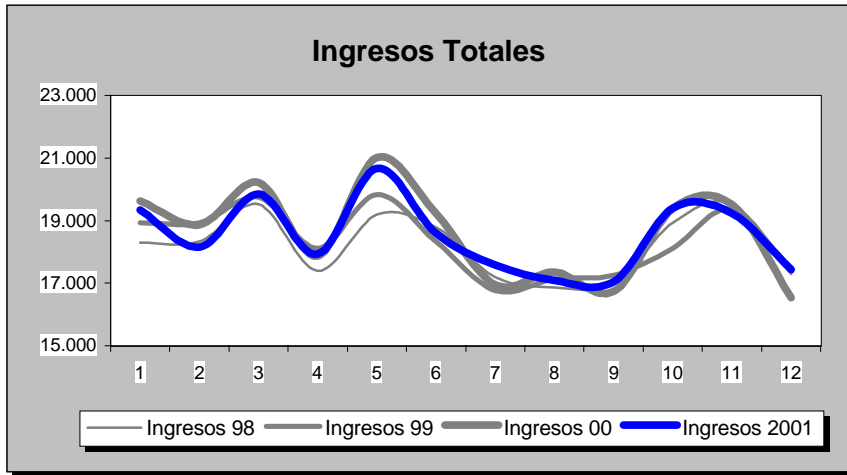

**CASTILLA Y LEON**

POBLACION: 2.508.496

INDICADORES	1.991	1.992	1.993	1.994	1.995	1.996	1.997	1.998	1.999	2.000	2.001
<b>OFERTA/DEMANDA</b>											
Camas instaladas/1000 Hab.	2,60	2,61	2,55	2,53	2,55	2,53	2,60	2,58	2,57	2,53	2,50
Ingresos totales/1000 Hab.	71,58	73,52	76,43	78,79	77,84	83,34	85,97	87,03	87,65	89,01	88,62
Consultas totales/1000 Hab.	1.119,38	1.184,58	1.213,42	1.232,31	1.151,35	1.237,07	1.277,34	1.294,80	1.306,97	1.327,93	1.355,89
Urgencias totales/1000 Hab.	243,27	241,80	250,40	264,17	280,15	289,23	302,68	313,54	317,11	321,96	330,46
Interv. Quirúrgicas totales/1000 Hab.	38,85	39,92	45,03	46,44	37,91	44,06	48,69	51,25	50,33	51,70	52,44
<b>HOSPITALIZACION</b>											
Estancia media	9,70	9,23	8,90	8,62	9,09	8,38	8,07	7,89	7,67	7,59	7,45
Indice de ocupación	77,37	76,96	78,29	79,03	82,01	82,04	80,21	78,52	77,18	78,41	78,14
Indice de rotación	29,13	30,52	32,11	33,48	32,93	35,85	36,30	36,32	36,74	37,80	38,31
% Ingresos programados	37,13	35,99	31,56	32,36	28,20	31,11	31,97	29,90	29,23	28,40	28,22
Indice de mortalidad	3,61	3,63	3,61	3,48	3,86	3,73	3,60	3,83	3,90	3,87	3,73
Indice de necropsias	3,93	4,15	4,07	3,52	3,41	2,96	2,08	2,05	1,79	1,99	1,48
<b>URGENCIAS</b>											
Presión de urgencias	62,87	64,01	68,44	67,64	71,80	68,89	68,03	70,10	70,77	71,60	71,78
% de urgencias ingresadas	18,50	19,46	20,89	20,17	17,97	17,67	19,32	17,01	17,05	17,23	17,02
Urgencias/día	1.696,84	1.681,98	1.746,57	1.842,61	1.954,12	2.011,88	2.080,17	2.154,85	2.179,39	2.206,64	2.271,12
Interv. Quir. Urgentes con ingreso/día	62,97	62,69	62,05	64,59	64,62	66,29	65,91	64,55	64,57	64,05	66,99
<b>ACTIVIDAD QUIRURGICA</b>											
Interv. Quir. Programadas con ingreso/día habil	204,33	208,78	220,42	237,68	199,32	237,47	252,95	260,07	260,40	261,49	256,77
Interv. Quir. Prog./quirófanos Inst./día habil	2,37	2,52	2,93	2,87	2,04	2,51	2,71	2,88	2,80	2,86	2,88
Partos totales/día	49,46	49,04	46,65	44,15	42,76	42,03	42,18	39,84	40,56	41,30	40,33
% Cesareas/partos	15,49	15,48	17,17	18,65	18,50	18,77	19,02	19,85	20,33	21,07	22,48
Transplantes totales	135,00	190,00	201,00	243,00	163,00	205,00	332,00	235,00	222,00	234,00	220,00
<b>ACTIVIDAD AMBULATORIA</b>											
Consultas totales/día habil	11.679,71	12.360,03	12.660,97	12.858,10	12.013,33	12.907,74	13.132,01	13.311,48	13.436,55	13.652,13	13.939,51
Relación sucesivas/primeras	2,49	2,55	2,59	2,41	1,98	1,78	1,92	1,94	1,95	1,94	2,02
Ecografías totales/día habil (Hosp.+CEP)	737,26	865,31	918,40	1.053,54	775,35	1.169,36	695,62	767,70	823,07	848,06	863,49
Mamografías totales/día habil (Hosp.+CEP)	85,21	111,57	133,56	151,29	121,68	175,78	177,69	192,69	200,24	207,87	213,79
T.A.C. Totales/día habil (Hosp.+CEP)	131,48	182,53	203,23	232,70	246,81	300,66	344,61	397,80	436,49	471,08	495,99
R.N.M. Totales/día habil	0,00	0,00	0,00	0,00	0,00	0,00	16,27	32,17	46,68	46,40	50,82
Litotricias totales/día habil	0,00	0,00	0,00	0,00	0,00	0,00	0,00	0,00	0,00	0,00	0,02

No se considera, para el cálculo de indicadores, la actividad realizada en Centros Concertados



# CASTILLA Y LEON

## Evolución de Indicadores 1.991 - 2.001

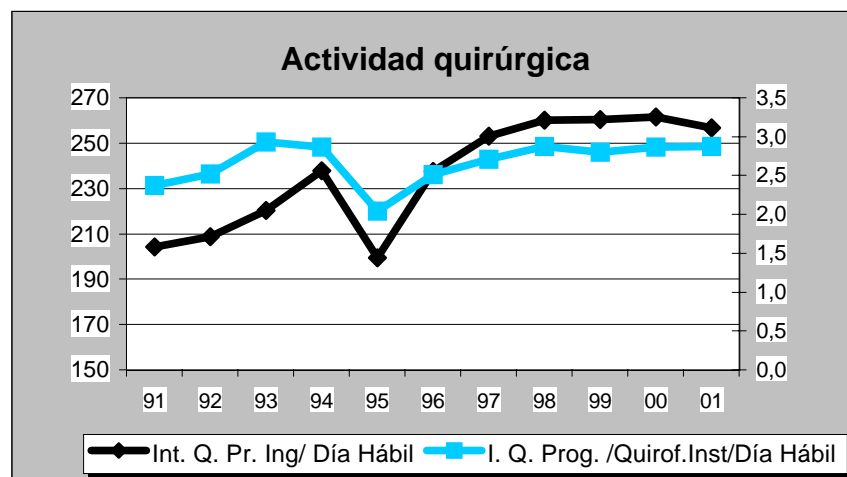
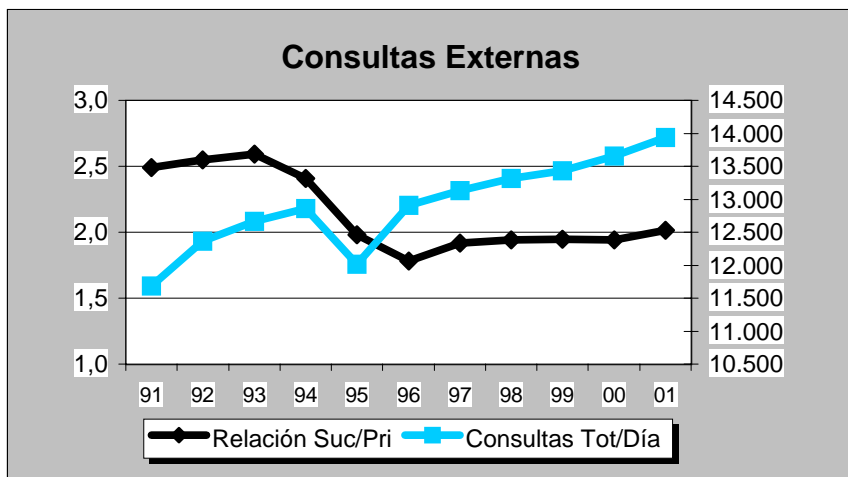
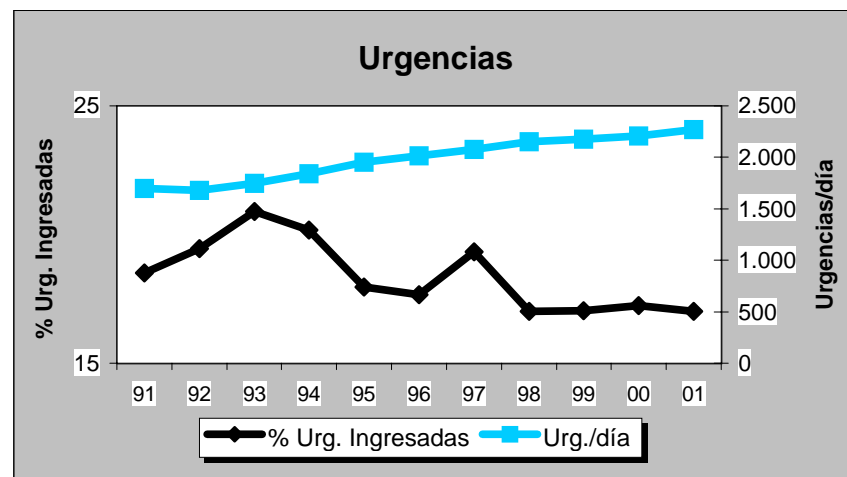
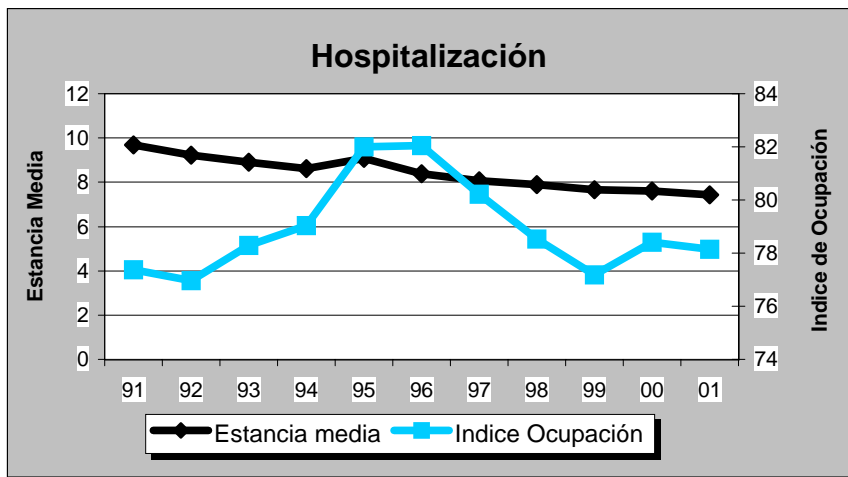

## H. N. S. SONSOLES

## GRUPO 2

## Avila

DATOS DE ESTRUCTURA Y ACTIVIDAD	MESES												ANO 2.001
	1	2	3	4	5	6	7	8	9	10	11	12	TOTAL
<b>ESTRUCTURA</b>													
Camas Instaladas	352	352	352	352	352	352	352	352	352	352	352	352	352
Camas en funcionamiento	297,00	304,00	304,00	304,00	329,00	295,00	293,00	299,00	299,00	299,00	299,00	292,00	301,17
Quirófanos Hosp.: Instalados	9	9	9	9	9	9	9	9	9	9	9	9	9
en func. Program.	4,86	6,00	5,90	5,44	5,33	5,33	5,33	5,33	5,00	5,00	5,00	5,00	5,29
en func. Urgentes	1,00	1,00	1,00	1,00	1,00	1,00	1,00	1,00	1,00	1,00	1,00	1,00	1,00
Quirófanos CEP : Instalados	1	1	1	1	1	1	1	1	1	1	1	1	1
en func. Program.	0,15	0,15	0,23	0,23	0,25	0,25	0,25	0,25	0,23	0,23	0,23	0,23	0,22
en func. Urgentes	0,00	0,00	0,00	0,00	0,00	0,00	0,00	0,00	0,00	0,00	0,00	0,00	0,00
Locales de consulta (Hosp.+CEP)	55	55	55	55	55	55	55	55	55	55	55	55	55
Puestos hospital de día	14	14	14	14	14	14	14	14	14	14	14	14	14
<b>HOSPITALIZACION</b>													
Ingresos programados	232	232	297	239	280	266	188	175	212	248	291	229	2.889
Ingresos urgentes	839	743	840	845	777	821	861	858	731	839	765	801	9.720
Altas totales	981	998	1.122	1.094	1.075	1.079	1.048	1.046	979	1.058	1.037	1.081	12.598
Estancias totales	8.089	7.191	8.520	7.921	7.974	7.382	7.455	7.355	7.001	7.141	7.071	7.057	90.157
Urgencias totales	2.433	2.241	2.663	2.863	2.648	2.544	3.232	3.646	2.455	2.584	2.385	2.582	32.276
Necropsias (Hospitalizac.+urgencias)	1	1	0	0	0	0	0	0	1	0	0	0	3
Exitus (Hospitalizac.+urgencias)	58	56	52	52	58	43	58	57	59	47	49	60	649
<b>ACTIVIDAD QUIRURGICA</b>													
Int. Quir. Programadas con ingreso	225	188	257	200	211	226	150	197	202	246	226	169	2.497
Int. Quir. Urgentes con ingreso	154	141	143	132	157	146	146	195	142	156	135	153	1.800
Int. Quir. Programadas ambulatorias	222	333	307	214	254	262	166	95	146	197	247	124	2.567
Int. Quir. Urgentes ambulatorias	8	10	9	8	8	9	6	11	5	5	6	10	95
Partos totales	71	61	78	88	88	87	79	70	85	84	72	76	939
TRASPLANTES: Riñón	0	0	0	0	0	0	0	0	0	0	0	0	0
Córnea	0	0	0	0	0	0	0	0	0	0	0	0	0
Corazón	0	0	0	0	0	0	0	0	0	0	0	0	0
Hígado	0	0	0	0	0	0	0	0	0	0	0	0	0
M. Osea	0	0	0	0	0	0	0	0	0	0	0	0	0
Pulmón	0	0	0	0	0	0	0	0	0	0	0	0	0
<b>ACTIVIDAD AMBULATORIA</b>													
Tratamientos hospital de día	367	429	516	376	406	499	460	427	360	461	422	345	5.068
Enfermos en diálisis hospital	45	44	43	49	49	48	47	48	48	48	45	46	47
Enfermos en hemodiálisis domicilio	0	0	0	0	0	0	0	0	0	0	0	0	0
Enfermos en diálisis peritoneal	24	27	24	24	25	25	21	29	29	30	33	27	27
Enfermos en diálisis C. Concertados	11	8	11	6	7	9	9	9	8	9	9	8	9
Primeras consultas (Hosp.+CEP)	5.475	5.683	6.266	4.904	6.236	5.928	5.282	5.302	4.435	6.093	6.174	4.569	66.347
Consultas sucesivas (Hosp.+CEP)	12.029	12.199	13.351	11.354	13.092	12.420	11.074	10.664	10.491	13.306	13.207	10.550	143.737
<b>EXPLORACIONES</b>													
Ecografías (Hosp.+CEP)	860	889	1.030	783	1.022	963	860	659	650	932	780	669	10.097
Mamografías (Hosp.+CEP)	300	387	501	362	398	448	360	159	149	236	223	192	3.715
T.A.C. (Hosp.+CEP)	633	750	727	594	673	781	1.088	1.276	1.883	1.014	939	700	11.058
T.A.C. en C. Concertados	0	0	0	0	0	0	0	0	0	0	0	0	0
R.N.M. en el hospital	0	0	0	0	0	0	0	0	0	0	0	0	0
R.N.M. en C. Concertados	205	179	223	178	231	233	168	185	145	219	212	178	2.356
Litotricías en el hospital	0	0	0	0	0	0	0	0	0	0	0	0	0
Litotricías en C. Concertados	4	9	9	5	4	6	5	3	6	7	10	7	75

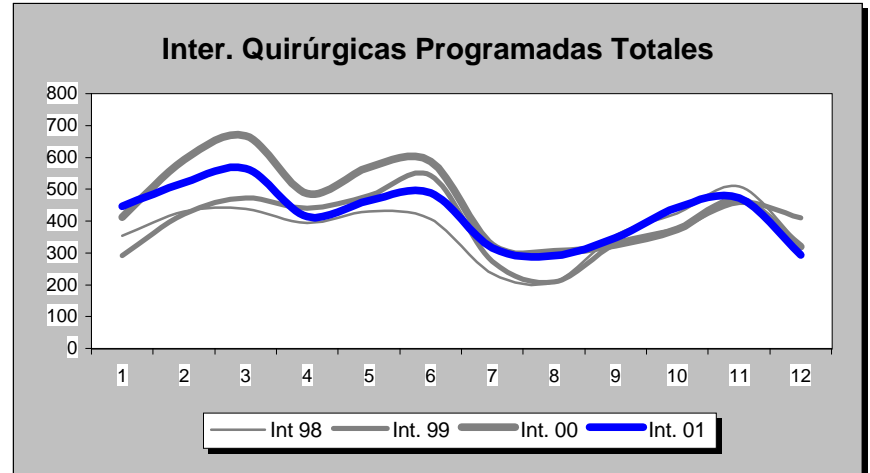
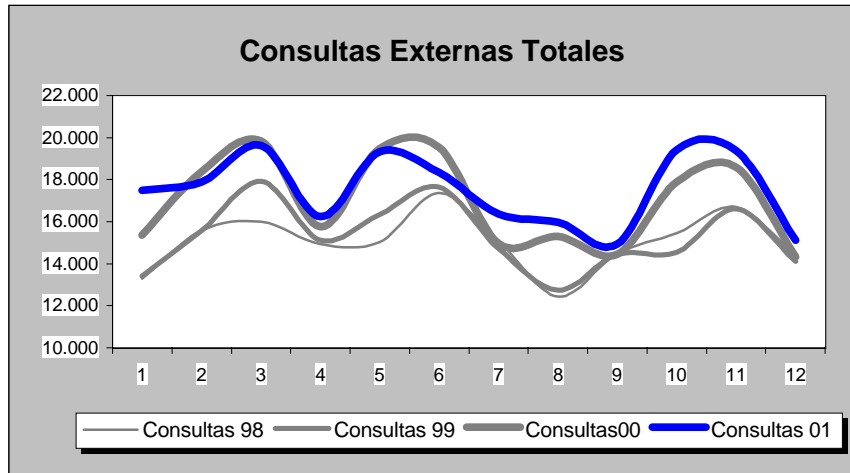
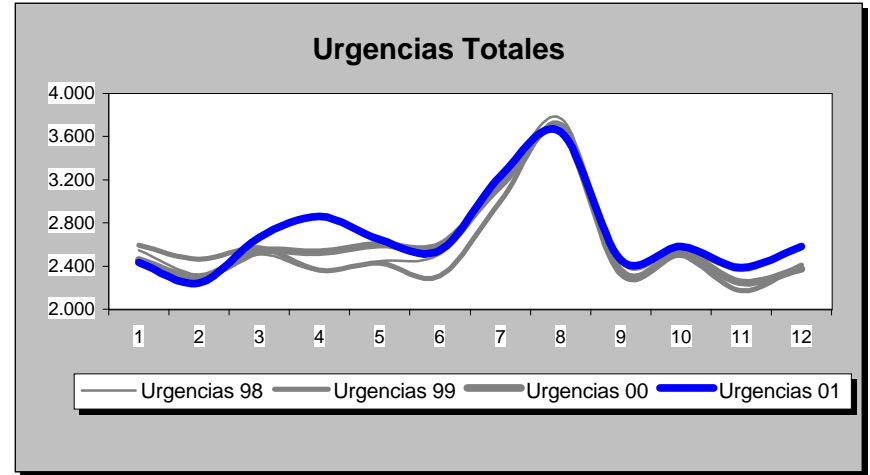
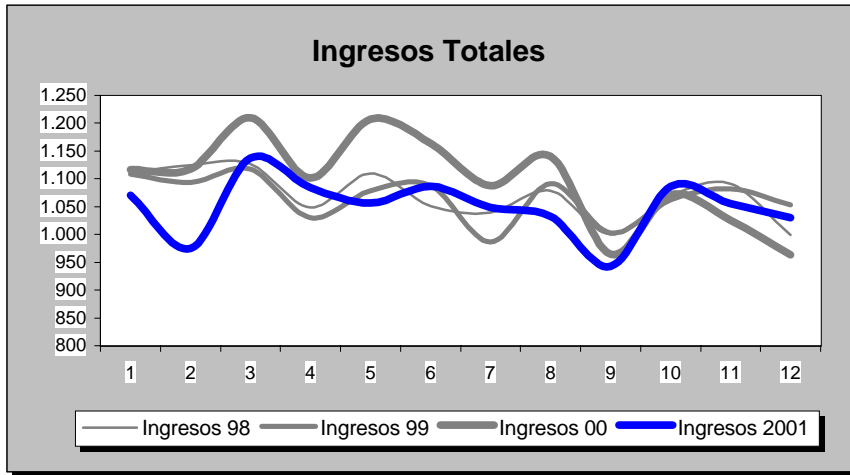

INDICADORES	1.991	1.992	1.993	1.994	1.995	1.996	1.997	1.998	1.999	2.000	2.001
<b>OFERTA/DEMANDA</b>											
Camas instaladas/1000 Hab.	2,07	2,24	2,10	2,09	2,20	2,08	2,05	2,05	2,05	2,05	2,05
Ingresos totales/1000 Hab.	66,34	65,68	68,14	71,57	73,16	76,22	73,30	74,91	74,59	76,79	73,51
Consultas totales/1000 Hab.	815,22	885,20	934,51	964,68	921,54	979,04	992,68	1.053,64	1.067,52	1.188,39	1.224,79
Urgencias totales/1000 Hab.	156,69	156,30	162,36	166,34	171,48	174,88	173,98	183,83	180,11	182,47	188,17
Interv. Quirúrgicas totales/1000 Hab.	33,73	32,60	34,03	37,98	32,54	35,25	35,10	36,57	36,95	41,06	40,57
<b>HOSPITALIZACION</b>											
Estancia media	9,33	8,72	8,53	8,35	8,97	8,15	8,06	7,78	7,81	7,50	7,15
Índice de ocupación	85,64	83,42	83,41	85,71	88,50	84,57	81,83	80,33	82,32	83,29	82,02
Índice de rotación	33,50	35,01	35,68	37,46	35,99	37,99	37,03	37,70	38,48	40,66	41,87
% Ingresos programados	32,23	31,04	32,22	35,47	31,36	27,81	20,19	17,51	20,29	23,54	22,91
Índice de mortalidad	3,55	3,39	3,05	2,75	3,26	3,55	3,85	4,90	4,28	4,69	4,57
Índice de necropsias	2,84	5,50	3,58	4,14	2,17	2,89	0,53	1,15	0,97	0,58	0,46
<b>URGENCIAS</b>											
Presión de urgencias	67,77	68,96	67,78	64,53	68,64	72,19	79,81	82,49	79,71	76,46	77,09
% de urgencias ingresadas	28,69	28,98	28,45	27,76	29,24	29,10	33,63	27,31	27,22	26,91	26,06
Urgencias/día	72,76	72,38	75,40	77,24	79,63	80,99	81,76	86,39	84,64	85,51	88,43
Interv. Quir. Urgentes con ingreso/día	3,63	3,62	4,01	4,09	4,24	4,24	4,43	4,47	4,14	4,17	4,93
<b>ACTIVIDAD QUIRURGICA</b>											
Interv. Quir. Programadas con ingreso/día hábil	10,90	10,26	11,42	13,59	10,77	11,95	10,62	11,38	11,16	12,16	10,23
Interv. Quir. Prog./quirófanos Inst./día hábil	1,95	1,82	1,82	2,00	1,55	1,75	1,75	1,85	1,93	2,22	2,08
Partos totales/día	3,15	3,14	3,19	3,00	3,09	2,89	2,66	2,57	2,65	2,60	2,57
% Cesáreas/partos	17,15	16,52	13,98	19,93	19,50	18,43	21,01	19,08	21,64	20,04	25,03
Trasplantes totales	0,00	0,00	0,00	0,00	0,00	0,00	0,00	0,00	0,00	0,00	0,00
<b>ACTIVIDAD AMBULATORIA</b>											
Consultas totales/día hábil	566,30	614,91	649,16	670,12	640,16	680,10	697,83	740,68	750,44	835,41	861,00
Relación sucesivas/primeras	2,38	2,65	2,95	2,94	2,02	1,64	2,13	2,33	2,07	1,88	2,17
Ecografías totales/día hábil (Hosp.+CEP)	68,36	79,82	80,25	88,06	32,46	105,19	37,56	35,42	36,25	45,28	41,38
Mamografías totales/día hábil (Hosp.+CEP)	4,30	5,91	6,51	8,60	10,46	11,21	13,25	12,14	13,31	16,54	15,23
T.A.C. Totales/día hábil (Hosp.+CEP)	6,38	12,89	13,31	17,34	17,57	22,57	23,50	21,69	21,88	30,35	45,32
R.N.M. Totales/día hábil	0,00	0,00	0,00	0,00	0,00	0,00	0,00	0,00	0,00	0,00	0,00
Litotricias totales/día hábil	0,00	0,00	0,00	0,00	0,00	0,00	0,00	0,00	0,00	0,00	0,00

No se considera, para el cálculo de indicadores, la actividad realizada en Centros Concertados

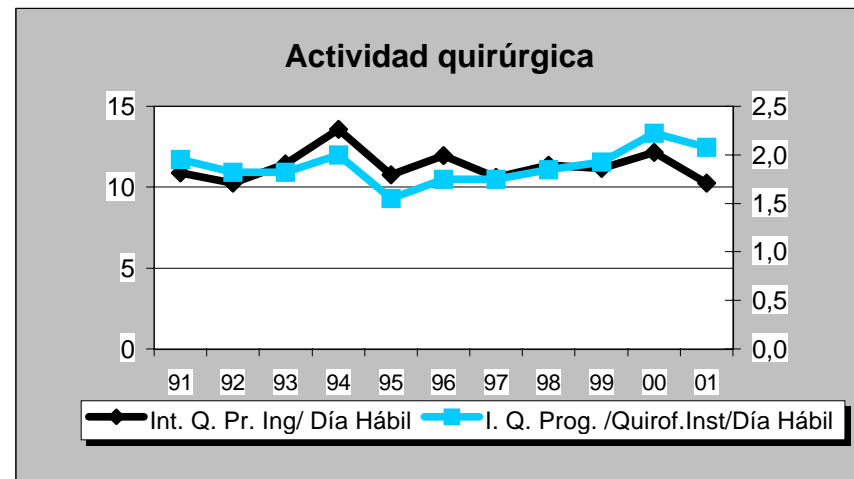
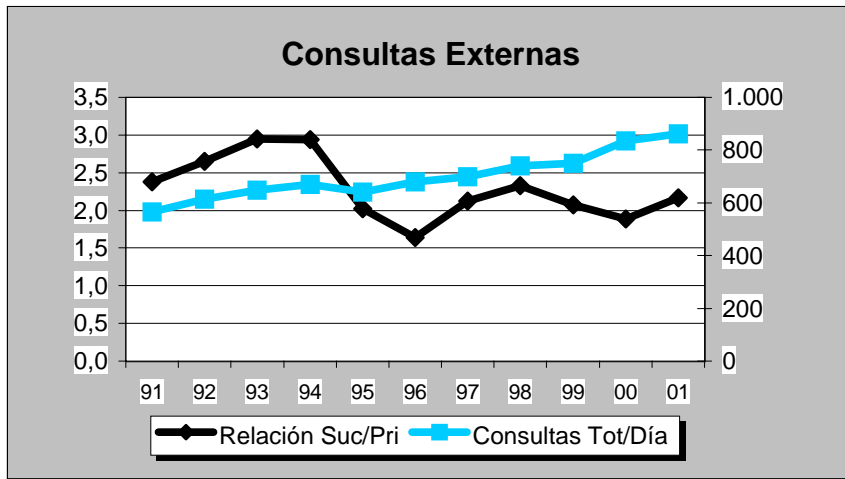
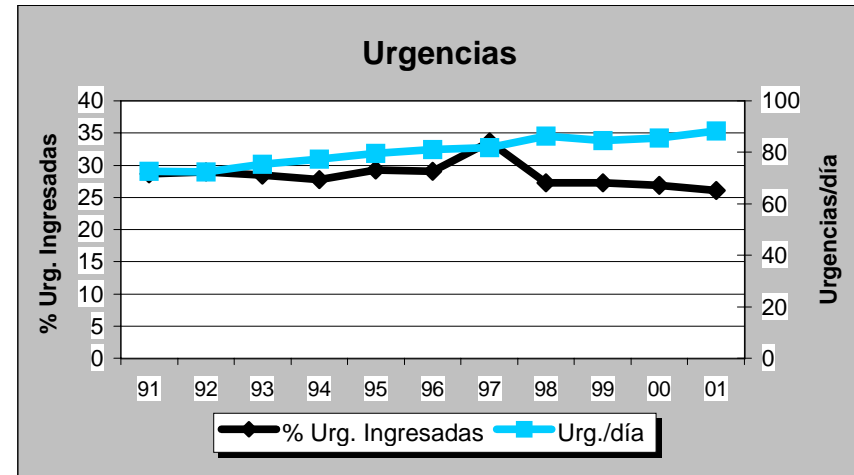
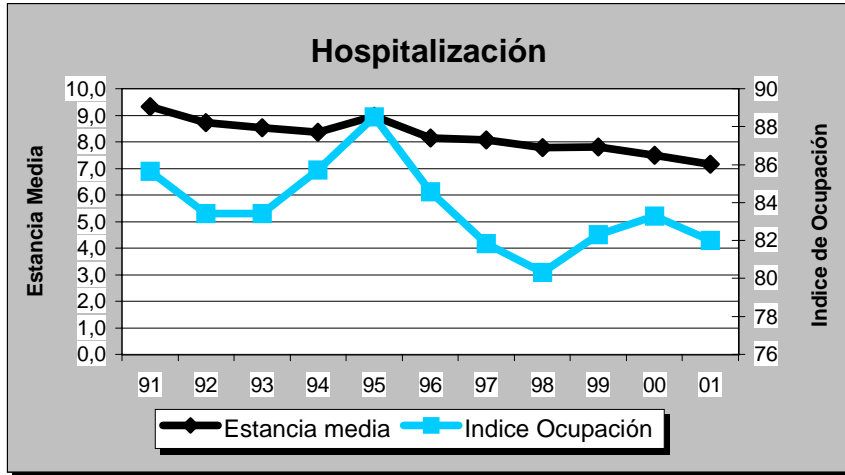

## H. GENERAL YAGÜE

## GRUPO 3

## Burgos

DATOS DE ESTRUCTURA Y ACTIVIDAD	MESES												ANO 2.001
	1	2	3	4	5	6	7	8	9	10	11	12	TOTAL
<b>ESTRUCTURA</b>													
Camas Instaladas	688	688	688	688	688	688	688	688	688	688	688	688	688
Camas en funcionamiento	687,00	687,00	687,00	687,00	687,00	686,00	648,00	648,00	685,00	685,00	685,00	685,00	679,75
Quirófanos Hosp.: Instalados	15	15	15	15	15	15	15	15	15	15	15	15	15
en func. Program.	12,00	12,00	12,00	12,00	12,00	12,00	11,10	11,10	11,50	12,00	12,00	12,00	11,81
en func. Urgentes	3,00	3,00	3,00	3,00	3,00	3,00	3,00	3,00	3,00	3,00	3,00	3,00	3,00
Quirófanos CEP : Instalados	0	0	0	0	0	0	0	0	0	0	0	0	0
en func. Program.	0,00	0,00	0,00	0,00	0,00	0,00	0,00	0,00	0,00	0,00	0,00	0,00	0,00
en func. Urgentes	0,00	0,00	0,00	0,00	0,00	0,00	0,00	0,00	0,00	0,00	0,00	0,00	0,00
Locales de consulta (Hosp.+CEP)	81	81	81	81	81	81	81	81	81	81	81	81	81
Puestos hospital de día	19	19	19	19	19	19	19	19	19	19	19	19	19
<b>HOSPITALIZACION</b>													
Ingresos programados	705	674	749	591	769	606	533	437	617	739	722	469	7.611
Ingresos urgentes	1.745	1.501	1.821	1.686	1.818	1.637	1.768	1.784	1.755	1.707	1.765	1.685	20.672
Altas totales	2.205	2.222	2.612	2.251	2.549	2.354	2.305	2.228	2.274	2.534	2.427	2.278	28.239
Estancias totales	17.796	16.417	18.512	17.151	18.792	16.933	16.835	16.247	17.298	17.295	17.627	16.293	207.196
Urgencias totales	8.516	7.666	8.977	8.850	8.927	9.302	9.160	9.513	8.277	8.658	7.737	8.754	104.337
Necropsias (Hospitalizac.+urgencias)	1	1	2	0	4	2	2	1	1	1	0	0	15
Exitus (Hospitalizac.+urgencias)	79	52	69	71	80	73	71	61	55	69	61	79	820
<b>ACTIVIDAD QUIRURGICA</b>													
Int. Quir. Programadas con ingreso	761	791	889	656	847	718	639	563	773	873	730	600	8.840
Int. Quir. Urgentes con ingreso	264	214	296	285	320	266	310	318	234	222	224	229	3.182
Int. Quir. Programadas ambulatorias	280	301	310	237	356	304	252	143	232	428	486	259	3.588
Int. Quir. Urgentes ambulatorias	40	32	38	31	25	26	40	38	31	71	60	91	523
Partos totales	121	103	159	153	185	134	136	150	140	141	147	132	1.701
TRASPLANTES: Riñón	0	0	0	0	0	0	0	0	0	0	0	0	0
Córnea	1	0	0	0	0	0	0	2	1	0	0	0	4
Corazón	0	0	0	0	0	0	0	0	0	0	0	0	0
Hígado	0	0	0	0	0	0	0	0	0	0	0	0	0
M. Osea	0	0	0	0	0	0	0	0	0	0	0	0	0
Pulmón	0	0	0	0	0	0	0	0	0	0	0	0	0
<b>ACTIVIDAD AMBULATORIA</b>													
Tratamientos hospital de día	1.125	946	1.221	1.169	1.154	1.049	1.144	1.293	1.254	1.503	1.447	1.289	14.594
Enfermos en diálisis hospital	51	51	51	51	51	51	51	51	51	51	51	51	51
Enfermos en hemodiálisis domicilio	2	3	4	4	4	4	4	4	3	3	3	2	3
Enfermos en diálisis peritoneal	25	24	23	23	20	21	21	22	21	21	21	21	22
Enfermos en diálisis C. Concertados	47	49	48	49	52	51	57	62	62	59	62	62	55
Primeras consultas (Hosp.+CEP)	10.330	10.351	11.314	9.355	11.692	9.913	9.067	8.302	9.164	10.233	10.661	8.597	118.979
Consultas sucesivas (Hosp.+CEP)	21.791	20.777	23.020	19.699	24.326	21.245	18.762	15.564	19.556	20.150	21.972	16.832	243.694
<b>EXPLORACIONES</b>													
Ecografías (Hosp.+CEP)	1.893	1.800	2.148	1.769	2.556	2.017	1.856	2.168	2.106	2.333	2.322	1.733	24.701
Mamografías (Hosp.+CEP)	389	450	524	377	482	414	494	252	328	489	459	325	4.983
T.A.C. (Hosp.+CEP)	700	660	738	650	720	768	836	748	689	649	667	628	8.453
T.A.C. en C. Concertados	122	208	231	242	190	178	212	204	178	208	196	137	2.306
R.N.M. en el hospital	0	0	0	0	0	0	0	0	0	0	0	0	0
R.N.M. en C. Concertados	482	638	497	527	615	512	641	393	429	535	666	407	6.342
Litotricías en el hospital	0	0	0	0	0	0	0	0	0	0	0	0	0
Litotricías en C. Concertados	4	6	1	3	5	11	4	4	2	0	7	4	51

# H. GENERAL YAGÜE

## Evolución de Actividad Mensual 1.998 - 2.001

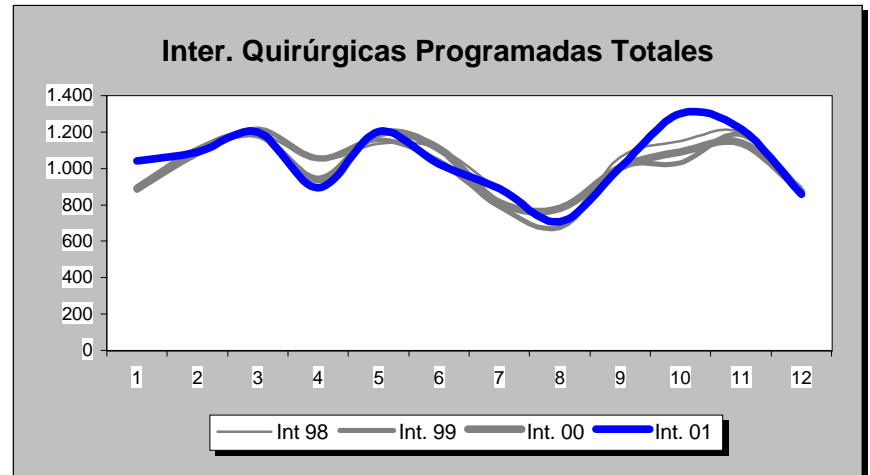
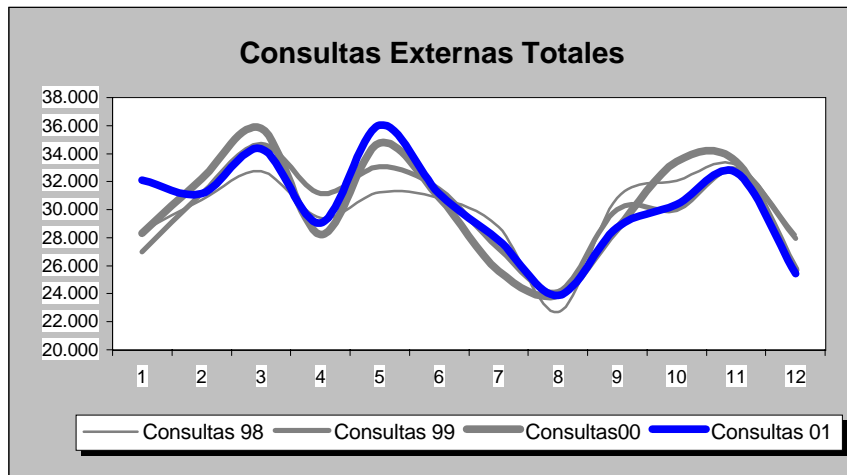
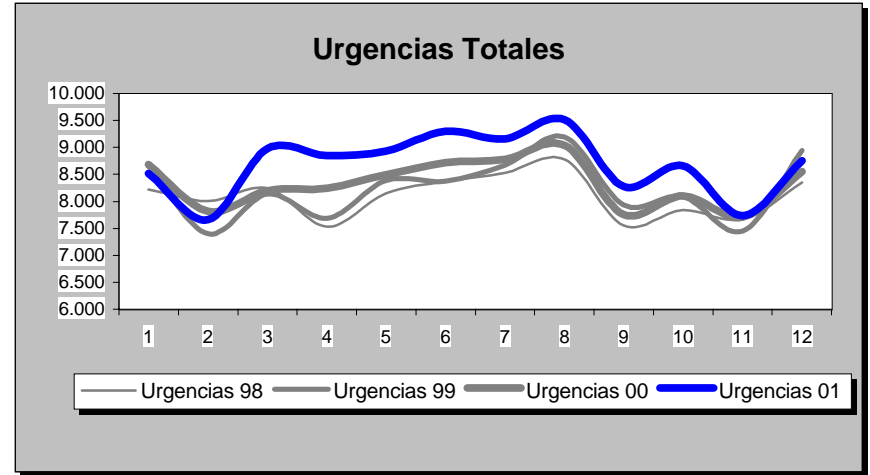
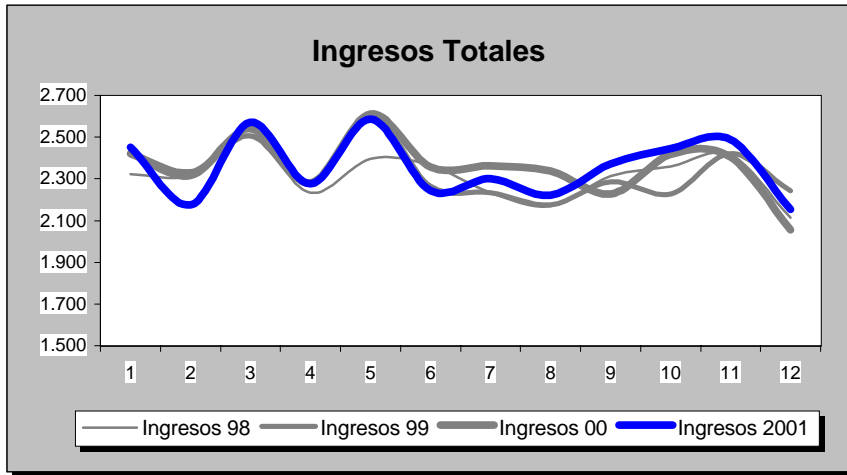

INDICADORES	1.991	1.992	1.993	1.994	1.995	1.996	1.997	1.998	1.999	2.000	2.001
<b>OFERTA/DEMANDA</b>											
Camas instaladas/1000 Hab.	2,71	2,75	2,75	2,75	2,75	2,75	3,02	2,89	2,90	2,87	2,84
Ingresos totales/1000 Hab.	89,90	89,72	94,45	98,02	94,64	102,57	111,67	114,48	115,58	116,94	116,74
Consultas totales/1000 Hab.	1.337,90	1.418,18	1.414,00	1.422,92	1.352,15	1.467,42	1.487,07	1.482,48	1.489,01	1.489,98	1.496,97
Urgencias totales/1000 Hab.	307,16	309,93	324,28	347,71	378,36	394,67	393,46	401,37	408,33	413,08	430,66
Interv. Quirúrgicas totales/1000 Hab.	45,06	43,42	46,69	55,45	38,97	42,38	62,10	66,67	64,40	64,00	66,59
<b>HOSPITALIZACION</b>											
Estancia media	9,16	9,15	8,90	8,63	9,17	8,36	8,00	7,85	7,76	7,47	7,33
Índice de ocupación	87,34	84,03	87,53	88,62	91,26	91,07	86,51	86,90	86,48	84,03	83,51
Índice de rotación	34,79	33,60	35,88	37,46	36,33	39,86	39,46	40,39	40,70	41,19	41,61
% Ingresos programados	25,58	27,13	26,00	26,10	22,14	24,26	29,32	28,49	27,22	27,77	26,91
Índice de mortalidad	3,50	3,43	3,55	3,13	3,48	3,36	2,87	2,82	2,88	2,79	2,58
Índice de necropsias	6,71	6,80	5,68	7,35	2,90	3,60	3,54	2,42	2,11	2,67	1,83
<b>URGENCIAS</b>											
Presión de urgencias	74,42	72,87	74,00	73,90	77,86	75,74	70,68	71,51	72,78	72,23	73,09
% de urgencias ingresadas	21,78	21,09	21,55	20,83	15,54	15,10	20,06	14,02	13,96	14,22	15,38
Urgencias/día	198,79	200,04	209,88	225,04	244,88	254,74	261,16	266,41	271,03	273,44	285,85
Interv. Quir. Urgentes con ingreso/día	9,20	8,74	8,11	8,43	9,15	8,76	8,65	8,66	8,73	8,14	8,72
<b>ACTIVIDAD QUIRURGICA</b>											
Interv. Quir. Programadas con ingreso/día hábil	23,59	23,70	23,70	30,40	20,22	24,39	34,97	38,30	37,80	38,24	36,23
Interv. Quir. Prog./quirófanos Inst./día hábil	2,99	2,84	3,11	3,80	2,11	2,53	3,53	3,65	3,51	3,31	3,40
Partos totales/día	4,74	5,04	5,12	4,96	4,59	4,61	4,58	4,26	4,57	4,80	4,66
% Cesáreas/partos	14,92	17,42	15,56	17,03	18,26	20,23	16,41	20,58	21,30	20,66	20,99
Trasplantes totales	2,00	4,00	6,00	4,00	4,00	5,00	10,00	5,00	9,00	5,00	4,00
<b>ACTIVIDAD AMBULATORIA</b>											
Consultas totales/día hábil	1.295,30	1.373,03	1.368,98	1.377,61	1.309,09	1.420,70	1.476,53	1.471,98	1.478,46	1.479,43	1.486,36
Relación sucesivas/primeras	2,32	2,39	2,58	2,60	2,40	2,46	2,16	1,96	1,87	1,91	2,05
Ecografías totales/día hábil (Hosp.+CEP)	101,59	126,88	134,16	163,26	0,00	143,41	73,44	81,98	91,09	91,03	101,23
Mamografías totales/día hábil (Hosp.+CEP)	11,14	14,02	15,99	24,73	0,00	27,19	23,27	22,30	17,55	19,28	20,42
T.A.C. Totales/día hábil (Hosp.+CEP)	20,34	22,24	23,13	23,85	0,00	26,42	33,07	43,18	46,00	33,11	34,64
R.N.M. Totales/día hábil	0,00	0,00	0,00	0,00	0,00	0,00	0,00	0,00	0,00	0,00	0,00
Litotricias totales/día hábil	0,00	0,00	0,00	0,00	0,00	0,00	0,00	0,00	0,00	0,00	0,00

No se considera, para el cálculo de indicadores, la actividad realizada en Centros Concertados



## H. GENERAL YAGÜE

## Evolución de Indicadores 1.991 - 2.001

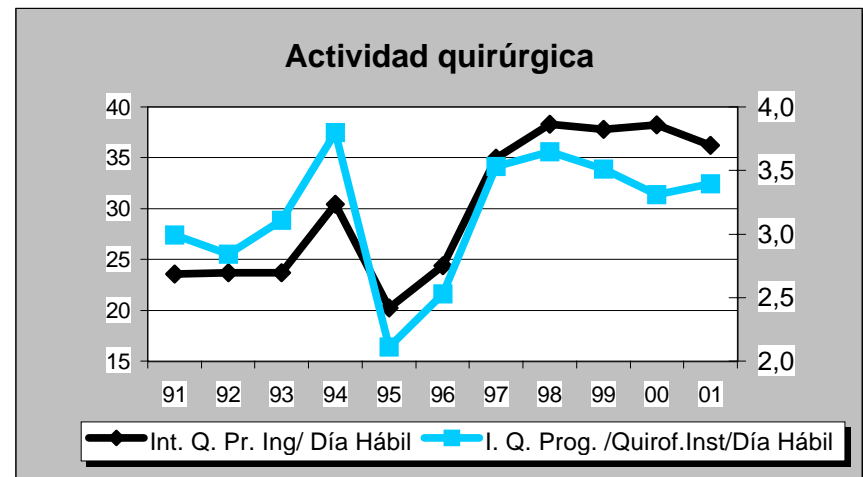
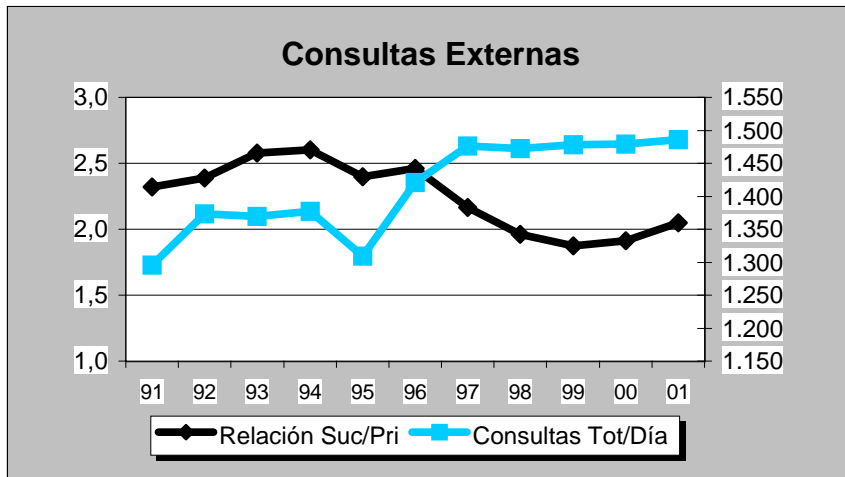
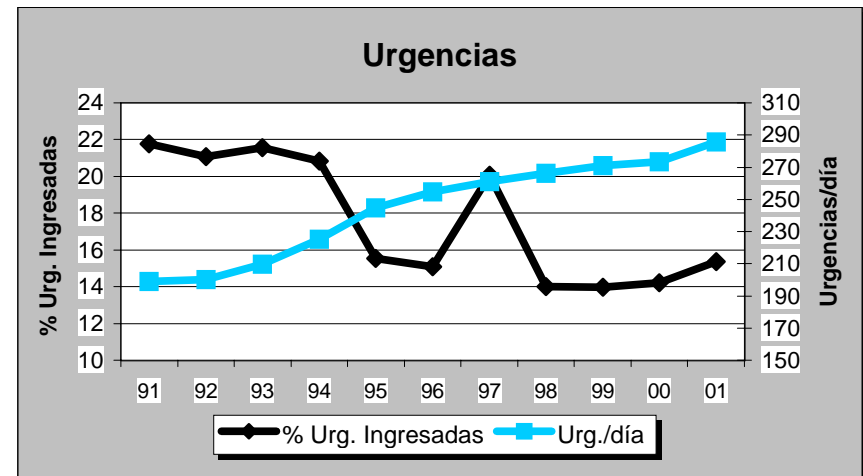
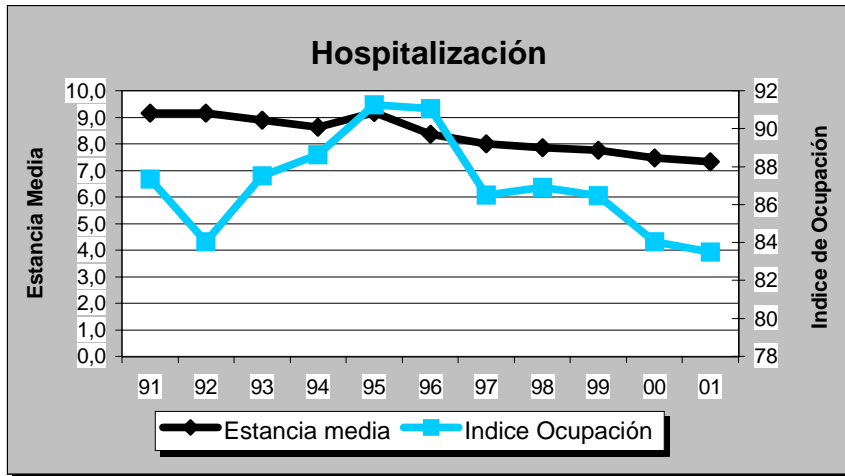

## H. SANTIAGO APOSTOL

## GRUPO 1

## Burgos

DATOS DE ESTRUCTURA Y ACTIVIDAD	MESES												AÑO 2.001
	1	2	3	4	5	6	7	8	9	10	11	12	TOTAL
<b>ESTRUCTURA</b>													
Camas Instaladas	116	116	116	116	116	116	116	116	116	116	116	116	116
Camas en funcionamiento	110,00	110,00	110,00	110,00	110,00	110,00	96,00	99,00	110,00	110,00	110,00	110,00	107,92
Quirófanos Hosp.: Instalados	3	3	3	3	3	3	3	3	3	3	3	3	3
en func. Program.	2,00	2,00	2,00	2,00	2,00	2,00	1,50	1,50	2,00	2,00	2,00	2,00	1,92
en func. Urgentes	1,00	1,00	1,00	1,00	1,00	1,00	1,00	1,00	1,00	1,00	1,00	1,00	1,00
Quirófanos CEP : Instalados	0	0	0	0	0	0	0	0	0	0	0	0	0
en func. Program.	0,00	0,00	0,00	0,00	0,00	0,00	0,00	0,00	0,00	0,00	0,00	0,00	0,00
en func. Urgentes	0,00	0,00	0,00	0,00	0,00	0,00	0,00	0,00	0,00	0,00	0,00	0,00	0,00
Locales de consulta (Hosp.+CEP)	18	18	18	18	19	19	19	19	19	19	19	19	19
Puestos hospital de día	10	10	10	10	10	10	10	10	10	10	10	10	10
<b>HOSPITALIZACION</b>													
Ingresos programados	158	159	158	132	175	142	117	104	136	152	155	126	1.714
Ingresos urgentes	304	282	313	318	348	307	269	293	312	347	317	329	3.739
Altas totales	429	436	481	437	521	474	382	405	419	523	447	492	5.446
Estancias totales	2.303	2.360	2.670	2.413	2.656	2.401	2.087	2.125	2.342	2.633	2.577	2.497	29.064
Urgencias totales	2.067	1.833	2.220	2.274	2.311	2.417	2.352	2.485	2.193	2.272	1.940	2.057	26.421
Necropsias (Hospitalizac.+urgencias)	0	0	0	1	1	0	1	0	2	0	1	1	7
Exitus (Hospitalizac.+urgencias)	17	7	18	13	21	12	15	16	14	16	15	16	180
<b>ACTIVIDAD QUIRURGICA</b>													
Int. Quir. Programadas con ingreso	109	103	121	93	124	110	109	80	103	108	111	86	1.257
Int. Quir. Urgentes con ingreso	65	55	42	49	66	55	38	54	54	63	46	46	633
Int. Quir. Programadas ambulatorias	134	115	134	99	141	111	105	82	112	144	153	147	1.477
Int. Quir. Urgentes ambulatorias	0	4	2	4	2	2	1	8	4	7	9	2	45
Partos totales	28	24	24	25	24	33	29	24	29	38	30	24	332
TRASPLANTES: Riñón	0	0	0	0	0	0	0	0	0	0	0	0	0
Córnea	0	0	0	0	0	0	0	0	0	0	0	0	0
Corazón	0	0	0	0	0	0	0	0	0	0	0	0	0
Hígado	0	0	0	0	0	0	0	0	0	0	0	0	0
M. Osea	0	0	0	0	0	0	0	0	0	0	0	0	0
Pulmón	0	0	0	0	0	0	0	0	0	0	0	0	0
<b>ACTIVIDAD AMBULATORIA</b>													
Tratamientos hospital de día	106	106	110	116	94	72	90	78	76	87	102	66	1.103
Enfermos en diálisis hospital	0	0	0	0	0	0	0	0	0	0	0	0	0
Enfermos en hemodiálisis domicilio	0	0	0	0	0	0	0	0	0	0	0	0	0
Enfermos en diálisis peritoneal	0	0	0	0	0	0	0	0	0	0	0	0	0
Enfermos en diálisis C. Concertados	0	0	0	0	0	0	0	0	0	0	0	0	0
Primeras consultas (Hosp.+CEP)	1.920	2.015	2.309	1.830	2.331	2.260	2.038	1.803	2.069	2.557	2.674	1.971	25.777
Consultas sucesivas (Hosp.+CEP)	4.115	4.167	4.712	4.002	4.916	4.205	3.744	3.618	3.957	4.570	4.735	3.806	50.547
<b>EXPLORACIONES</b>													
Ecografías (Hosp.+CEP)	426	448	582	404	537	492	356	475	365	518	532	361	5.496
Mamografías (Hosp.+CEP)	144	156	166	128	186	181	152	129	71	150	160	52	1.675
T.A.C. (Hosp.+CEP)	104	93	134	102	199	141	92	140	103	112	205	106	1.531
T.A.C. en C. Concertados	0	0	0	0	0	0	0	0	0	0	0	0	0
R.N.M. en el hospital	0	0	0	0	0	0	0	0	0	0	0	0	0
R.N.M. en C. Concertados	51	54	34	42	31	62	37	37	33	48	42	41	512
Litotricias en el hospital	0	0	0	0	0	0	0	0	0	0	0	0	0
Litotricias en C. Concertados	2	2	3	1	2	0	2	3	1	2	2	1	21

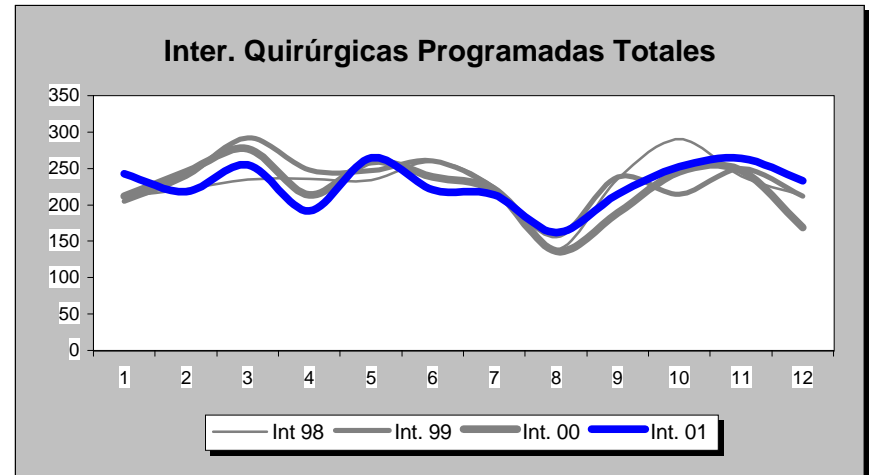
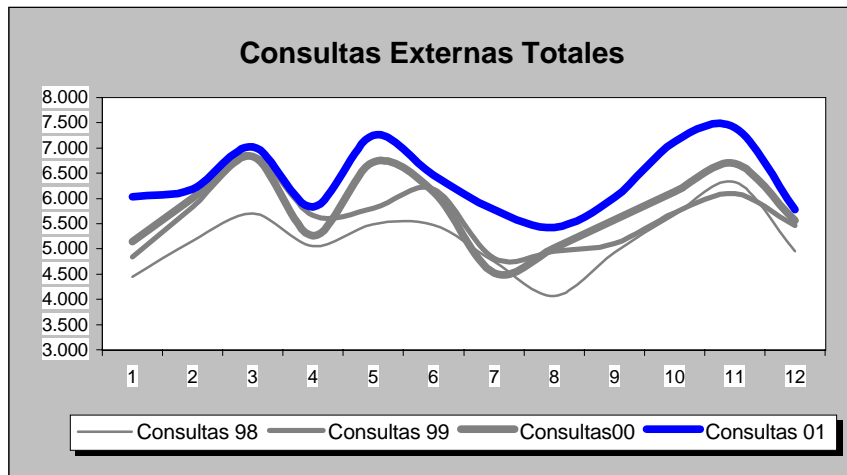
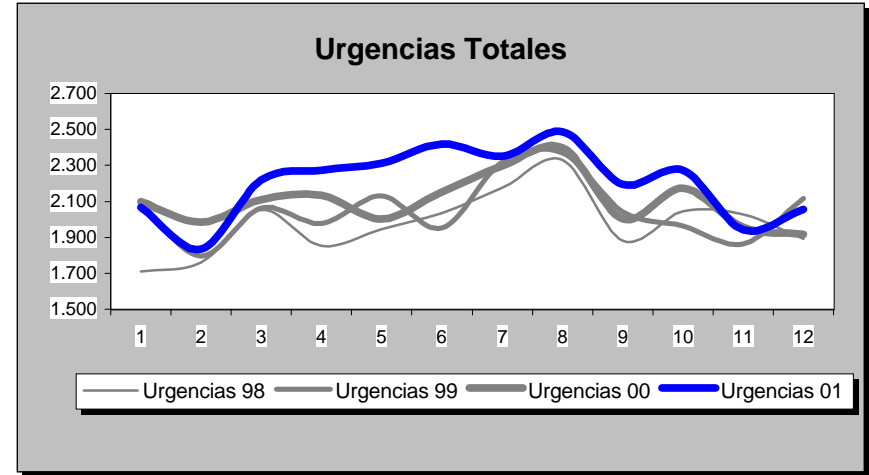
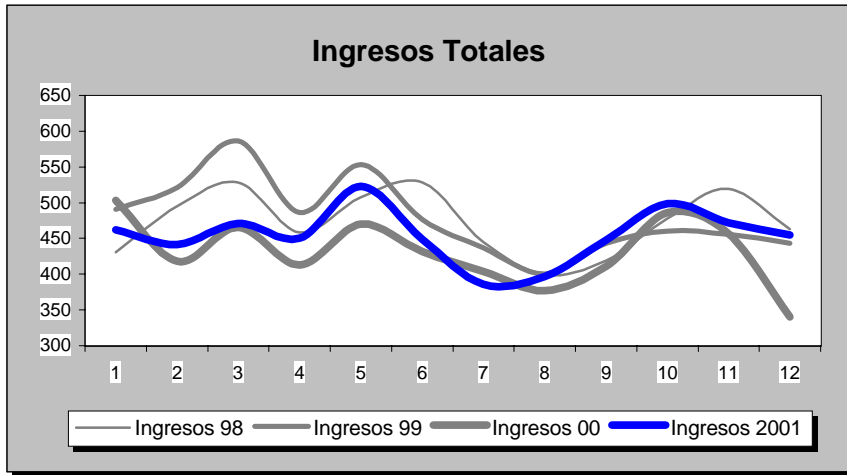

INDICADORES	1.991	1.992	1.993	1.994	1.995	1.996	1.997	1.998	1.999	2.000	2.001
<b>OFERTA/DEMANDA</b>											
Camas instaladas/1000 Hab.	2,08	2,09	2,03	2,03	2,03	2,03	2,35	2,35	2,35	2,35	2,16
Ingresos totales/1000 Hab.	66,11	72,91	80,46	84,17	88,26	96,22	110,81	105,60	107,11	96,40	101,54
Consultas totales/1000 Hab.	812,04	807,99	883,95	1.003,90	934,39	1.040,44	1.181,83	1.155,00	1.253,75	1.295,74	1.421,22
Urgencias totales/1000 Hab.	277,39	287,91	299,59	324,96	350,61	365,24	436,96	441,47	459,49	469,68	491,98
Interv. Quirúrgicas totales/1000 Hab.	36,16	45,73	53,01	48,24	43,51	54,78	63,94	62,88	63,42	60,48	63,53
<b>HOSPITALIZACION</b>											
Estancia media	6,75	6,25	5,90	5,76	5,84	5,43	5,12	4,84	5,01	5,36	5,33
Índice de ocupación	58,87	62,63	65,84	71,55	76,20	75,41	70,99	63,87	67,12	70,35	73,79
Índice de rotación	31,84	36,70	40,72	45,37	47,61	50,87	50,58	48,20	48,88	48,08	50,53
% Ingresos programados	33,92	33,74	31,33	30,33	39,27	44,04	44,19	47,31	43,31	34,15	31,43
Índice de mortalidad	2,82	2,85	2,68	2,79	2,72	2,38	2,87	2,86	3,27	3,36	3,10
Índice de necropsias	10,29	12,82	6,96	4,09	4,89	8,77	8,57	3,74	4,93	3,19	3,89
<b>URGENCIAS</b>											
Presión de urgencias	66,08	66,26	68,67	69,67	60,73	55,96	55,81	52,69	56,69	65,85	68,57
% de urgencias ingresadas	15,75	16,78	18,44	18,05	15,29	14,74	14,15	12,60	13,22	13,52	14,15
Urgencias/día	47,21	48,87	50,99	55,31	59,67	61,99	64,29	64,95	67,61	68,92	72,39
Interv. Quir. Urgentes con ingreso/día	1,15	1,64	1,77	1,94	1,93	2,37	1,98	1,65	1,64	1,56	1,73
<b>ACTIVIDAD QUIRURGICA</b>											
Interv. Quir. Programadas con ingreso/día hábil	4,50	5,05	5,16	5,49	5,00	6,32	6,06	5,50	5,27	4,69	5,15
Interv. Quir. Prog./quirófanos Inst./día hábil	2,44	3,04	3,54	3,10	2,67	3,40	3,67	3,74	3,81	3,62	3,73
Partos totales/día	0,80	0,85	0,70	0,67	0,65	0,72	0,72	0,64	0,88	0,94	0,91
% Cesáreas/partos	19,52	25,16	33,46	28,28	27,00	28,63	35,74	33,62	33,44	28,12	31,33
Trasplantes totales	0,00	0,00	0,00	0,00	0,00	0,00	0,00	0,00	0,00	0,00	0,00
<b>ACTIVIDAD AMBULATORIA</b>											
Consultas totales/día hábil	206,74	205,71	225,05	255,59	237,89	264,89	260,11	254,21	275,94	285,18	312,80
Relación sucesivas/primeras	2,35	2,19	2,18	2,53	2,40	2,34	2,14	2,17	2,22	2,20	1,96
Ecografías totales/día hábil (Hosp.+CEP)	17,03	16,97	20,70	22,93	21,28	24,55	24,28	24,60	23,30	21,48	22,52
Mamografías totales/día hábil (Hosp.+CEP)	1,14	1,85	2,91	3,34	4,05	4,55	3,69	5,01	5,19	6,44	6,86
T.A.C. Totales/día hábil (Hosp.+CEP)	0,00	0,00	0,00	0,00	0,00	0,00	0,00	0,00	0,00	0,00	6,27
R.N.M. Totales/día hábil	0,00	0,00	0,00	0,00	0,00	0,00	0,00	0,00	0,00	0,00	0,00
Litotricias totales/día hábil	0,00	0,00	0,00	0,00	0,00	0,00	0,00	0,00	0,00	0,00	0,00

No se considera, para el cálculo de indicadores, la actividad realizada en Centros Concertados

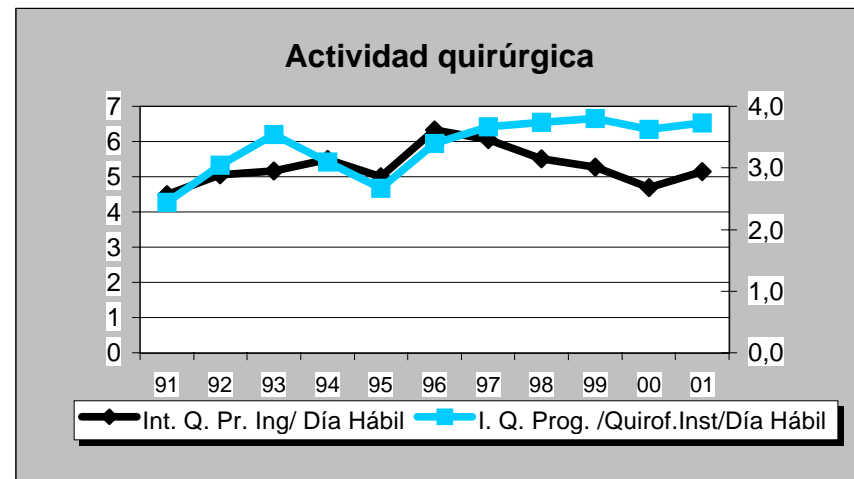
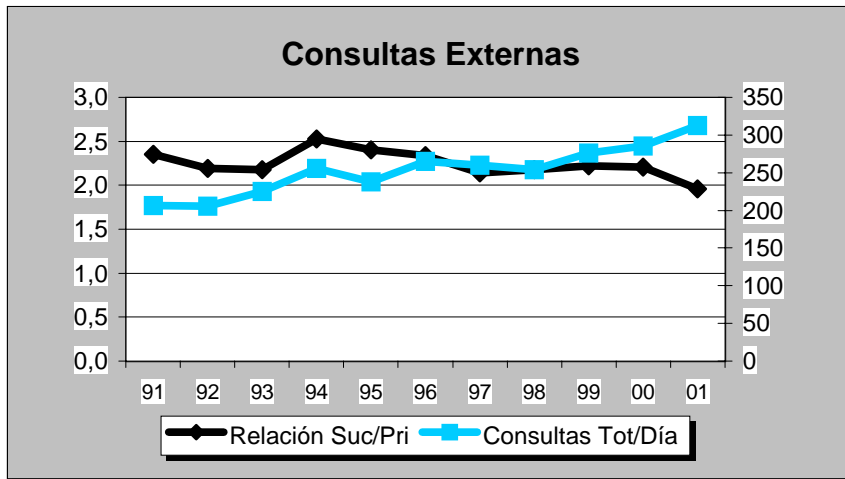
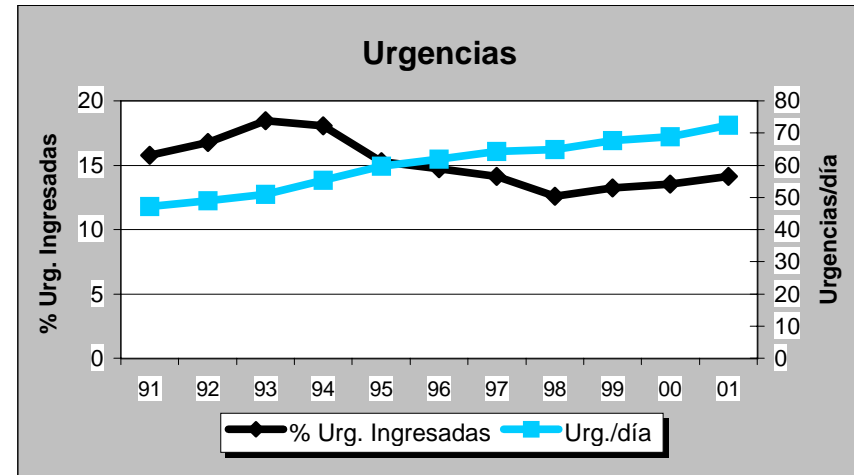
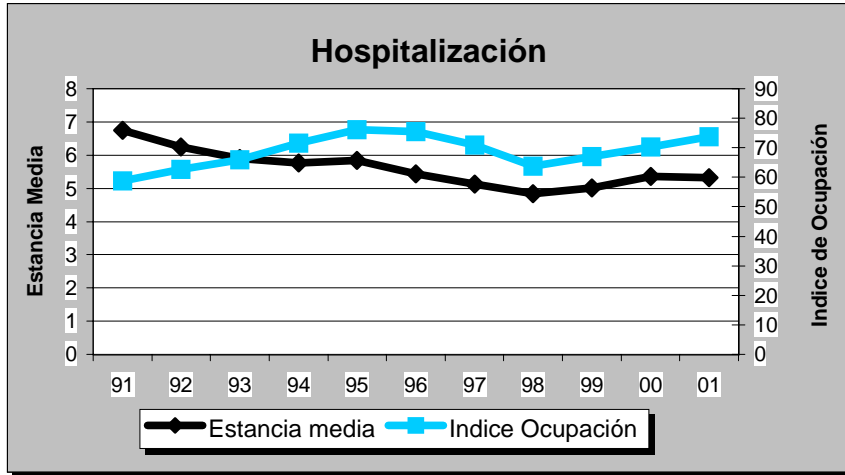

**H. SANTOS REYES**
**GRUPO 1**
**Burgos**

DATOS DE ESTRUCTURA Y ACTIVIDAD	MESES												AÑO 2.001 TOTAL
	1	2	3	4	5	6	7	8	9	10	11	12	
<b>ESTRUCTURA</b>													
Camas Instaladas	123	123	123	123	123	123	123	123	123	123	123	123	123
Camas en funcionamiento	101,00	101,00	101,00	101,00	101,00	101,00	90,00	86,00	101,00	101,00	101,00	101,00	98,83
Quirófanos Hosp.: Instalados	3	3	3	3	3	3	3	3	3	3	3	3	3
en func. Program.	2,00	2,00	2,00	2,00	2,00	2,00	2,00	2,00	2,00	2,00	2,00	2,00	2,00
en func. Urgentes	1,00	1,00	1,00	1,00	1,00	1,00	1,00	1,00	1,00	1,00	1,00	1,00	1,00
Quirófanos CEP : Instalados	0	0	0	0	0	0	0	0	0	0	0	0	0
en func. Program.	0,00	0,00	0,00	0,00	0,00	0,00	0,00	0,00	0,00	0,00	0,00	0,00	0,00
en func. Urgentes	0,00	0,00	0,00	0,00	0,00	0,00	0,00	0,00	0,00	0,00	0,00	0,00	0,00
Locales de consulta (Hosp.+CEP)	17	17	17	17	17	17	17	17	17	17	17	17	17
Puestos hospital de día	4	4	4	4	4	4	4	4	4	4	4	8	4
<b>HOSPITALIZACION</b>													
Ingresos programados	115	111	126	105	111	115	58	52	63	112	130	76	1.174
Ingresos urgentes	303	269	300	311	328	293	330	339	266	316	269	296	3.620
Altas totales	402	375	431	421	440	392	397	405	310	429	410	385	4.797
Estancias totales	2.195	2.012	2.373	1.997	2.302	2.013	2.165	2.221	1.742	2.376	2.131	1.929	25.456
Urgencias totales	1.885	1.810	2.021	2.209	2.017	2.175	2.485	2.943	2.234	2.129	1.835	2.017	25.760
Necropsias (Hospitalizac.+urgencias)	0	0	0	2	0	0	0	0	0	0	0	0	2
Exitus (Hospitalizac.+urgencias)	17	15	17	20	14	9	20	17	14	21	11	24	199
<b>ACTIVIDAD QUIRURGICA</b>													
Int. Quir. Programadas con ingreso	82	87	106	85	97	97	45	33	38	107	99	56	932
Int. Quir. Urgentes con ingreso	39	46	65	52	61	40	63	69	37	53	48	40	613
Int. Quir. Programadas ambulatorias	139	140	150	134	191	150	95	76	67	140	137	140	1.559
Int. Quir. Urgentes ambulatorias	7	6	12	17	15	11	7	16	7	11	7	13	129
Partos totales	24	27	30	39	31	34	28	40	28	22	33	17	353
TRASPLANTES: Riñón	0	0	0	0	0	0	0	0	0	0	0	0	0
Córnea	0	0	0	0	0	0	0	0	0	0	0	0	0
Corazón	0	0	0	0	0	0	0	0	0	0	0	0	0
Hígado	0	0	0	0	0	0	0	0	0	0	0	0	0
M. Osea	0	0	0	0	0	0	0	0	0	0	0	0	0
Pulmón	0	0	0	0	0	0	0	0	0	0	0	0	0
<b>ACTIVIDAD AMBULATORIA</b>													
Tratamientos hospital de día	14	13	10	8	14	11	27	13	11	15	10	18	164
Enfermos en diálisis hospital	0	0	0	0	0	0	0	0	0	0	0	0	0
Enfermos en hemodiálisis domicilio	0	0	0	0	0	0	0	0	0	0	0	0	0
Enfermos en diálisis peritoneal	0	0	0	0	0	0	0	0	0	0	0	0	0
Enfermos en diálisis C. Concertados	0	0	0	0	0	0	0	0	0	0	0	0	0
Primeras consultas (Hosp.+CEP)	2.069	2.189	2.428	1.789	2.202	1.972	1.759	1.601	1.571	2.084	2.194	1.744	23.602
Consultas sucesivas (Hosp.+CEP)	4.945	4.714	5.071	4.393	4.932	4.710	4.044	3.442	3.758	5.047	4.951	3.605	53.612
<b>EXPLORACIONES</b>													
Ecografías (Hosp.+CEP)	673	710	816	715	837	765	793	1.124	690	649	762	592	9.126
Mamografías (Hosp.+CEP)	122	147	153	120	140	116	67	103	70	95	131	82	1.346
T.A.C. (Hosp.+CEP)	0	0	0	0	0	0	0	0	0	70	124	115	309
T.A.C. en C. Concertados	0	0	0	0	0	0	0	0	0	0	0	0	0
R.N.M. en el hospital	0	0	0	0	0	0	0	0	0	0	0	0	0
R.N.M. en C. Concertados	112	82	96	72	83	79	70	72	67	84	86	51	954
Litotricías en el hospital	0	0	0	0	0	0	0	1	5	0	0	0	6
Litotricías en C. Concertados	3	2	3	2	3	3	0	0	0	4	4	0	24

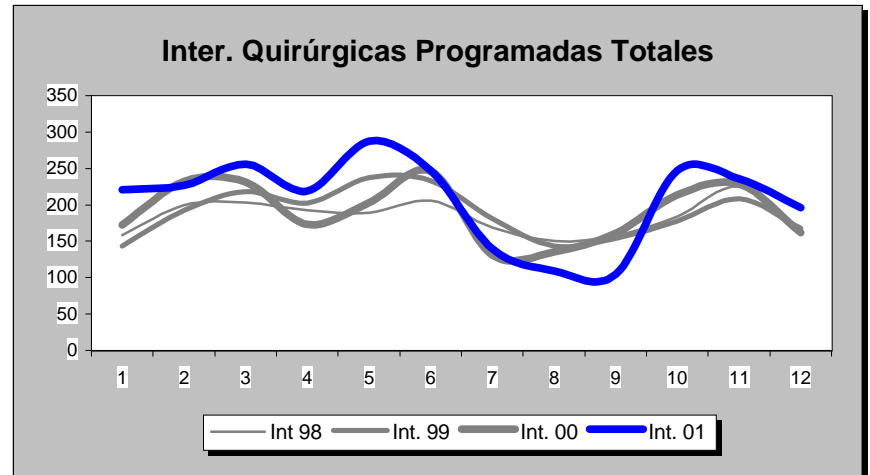
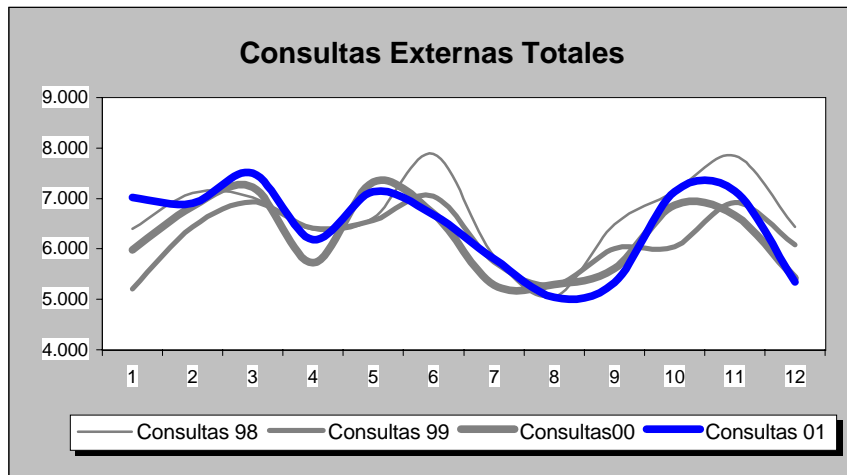
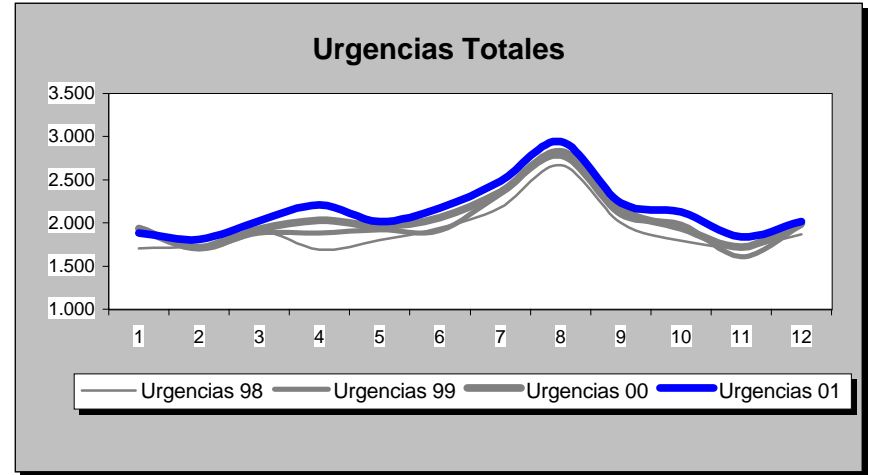
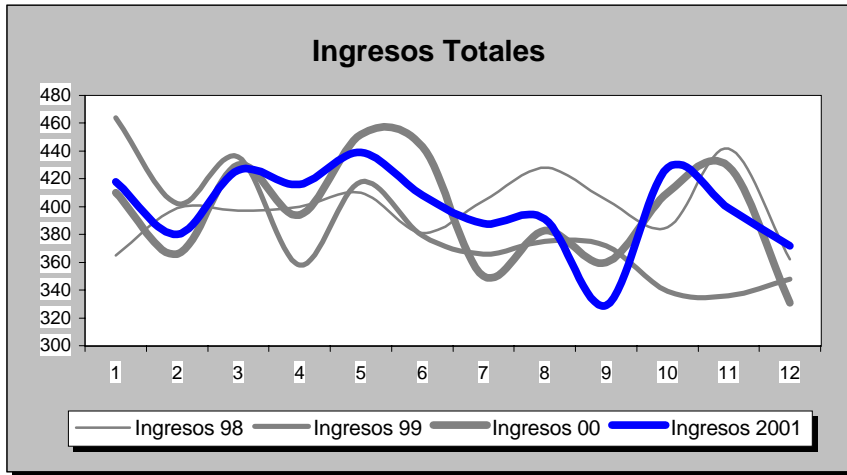

INDICADORES	1.991	1.992	1.993	1.994	1.995	1.996	1.997	1.998	1.999	2.000	2.001
<b>OFERTA/DEMANDA</b>											
Camas instaladas/1000 Hab.	2,28	2,26	2,26	2,26	2,26	2,26	2,31	2,31	2,31	2,31	2,31
Ingresos totales/1000 Hab.	66,32	65,84	69,07	78,02	81,35	86,86	87,38	89,79	86,31	89,41	90,09
Consultas totales/1000 Hab.	1.025,32	1.012,24	1.108,12	1.294,12	1.349,87	1.406,65	1.488,14	1.507,54	1.403,01	1.408,29	1.451,01
Urgencias totales/1000 Hab.	282,10	288,57	319,28	355,03	383,81	404,58	425,09	432,52	451,44	462,85	484,08
Interv. Quirúrgicas totales/1000 Hab.	40,32	40,35	39,12	48,60	46,64	47,81	48,80	53,05	54,53	57,00	60,75
<b>HOSPITALIZACION</b>											
Estandia media	9,26	7,36	6,82	6,44	6,45	5,95	5,96	5,80	5,62	5,21	5,31
Indice de ocupación	73,85	59,62	65,52	80,01	79,20	81,70	90,27	76,82	71,86	66,86	70,57
Indice de rotación	29,12	29,63	35,05	45,37	44,79	50,24	55,25	48,34	46,71	48,39	48,51
% Ingresos programados	26,85	27,74	33,49	33,18	30,97	30,02	29,89	28,28	25,73	28,27	24,49
Indice de mortalidad	3,02	3,18	3,62	2,87	3,89	3,07	2,82	3,03	3,57	2,71	3,50
Indice de necropsias	0,00	0,00	0,00	0,00	0,00	0,00	0,65	0,00	0,54	1,99	1,01
<b>URGENCIAS</b>											
Presión de urgencias	73,15	72,26	66,51	66,82	69,03	69,98	70,11	71,72	74,27	71,73	75,51
% de urgencias ingresadas	17,20	16,49	14,39	14,68	14,63	15,02	14,41	14,89	14,19	13,10	12,99
Urgencias/día	42,06	42,91	47,60	52,93	57,22	60,16	61,98	63,06	65,82	67,30	70,58
Interv. Quir. Urgentes con ingreso/día	1,52	1,37	1,11	1,14	1,41	1,65	1,43	1,34	1,36	1,70	1,68
<b>ACTIVIDAD QUIRURGICA</b>											
Interv. Quir. Programadas con ingreso/día hábil	3,66	3,45	3,85	5,14	4,93	4,77	4,50	4,32	3,77	3,76	3,82
Interv. Quir. Prog./quirófanos Inst./día hábil	2,14	2,78	3,20	3,60	2,57	2,53	2,64	3,00	3,08	3,13	3,40
Partos totales/día	0,62	0,49	0,49	0,50	0,33	0,68	0,84	0,88	0,86	0,90	0,97
% Cesáreas/partos	22,12	18,99	29,78	31,32	35,29	27,71	26,89	26,32	30,35	29,48	29,18
Trasplantes totales	0,00	0,00	0,00	0,00	0,00	0,00	0,00	0,00	0,00	0,00	0,00
<b>ACTIVIDAD AMBULATORIA</b>											
Consultas totales/día hábil	228,68	225,76	247,15	288,63	301,07	313,73	324,55	328,78	305,98	307,14	316,45
Relación sucesivas/primeras	2,63	2,76	2,05	2,36	2,24	2,06	2,09	2,11	2,09	2,32	2,27
Ecografías totales/día hábil (Hosp.+CEP)	21,96	20,87	18,72	22,94	30,46	35,58	28,48	37,32	40,21	37,16	37,40
Mamografías totales/día hábil (Hosp.+CEP)	0,00	0,00	0,00	0,00	0,00	0,00	0,00	0,00	2,50	5,30	5,52
T.A.C. Totales/día hábil (Hosp.+CEP)	0,00	0,00	0,00	0,00	0,00	0,00	0,00	0,00	0,00	0,00	1,27
R.N.M. Totales/día hábil	0,00	0,00	0,00	0,00	0,00	0,00	0,00	0,00	0,00	0,00	0,00
Litotricias totales/día hábil	0,00	0,00	0,00	0,00	0,00	0,00	0,00	0,00	0,00	0,00	0,02

No se considera, para el cálculo de indicadores, la actividad realizada en Centros Concertados



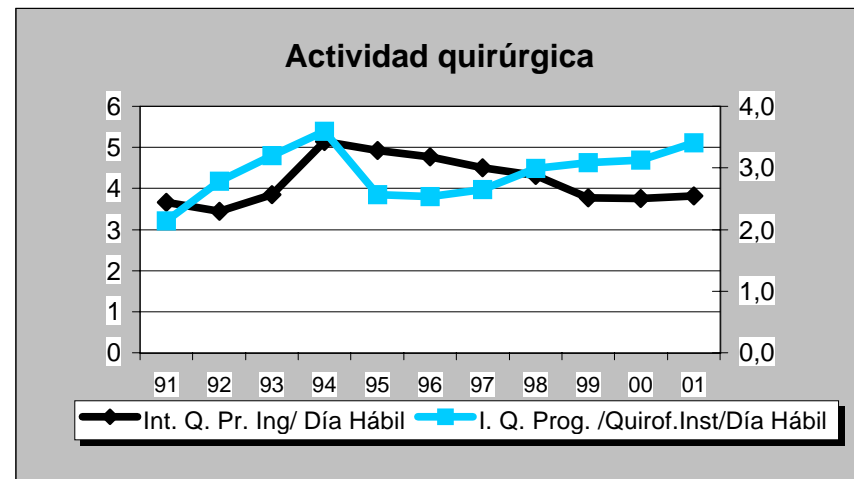
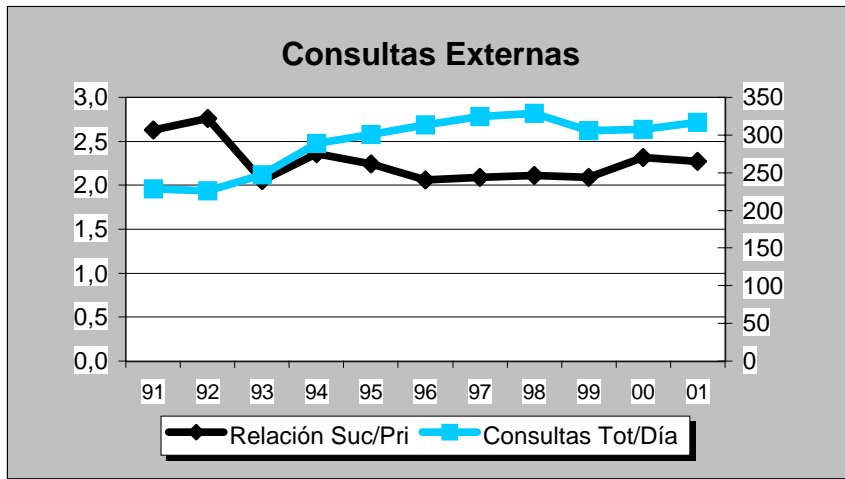
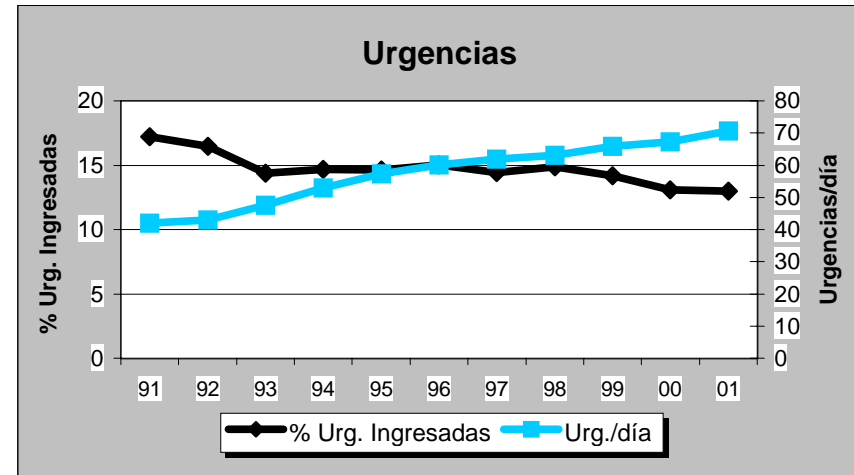
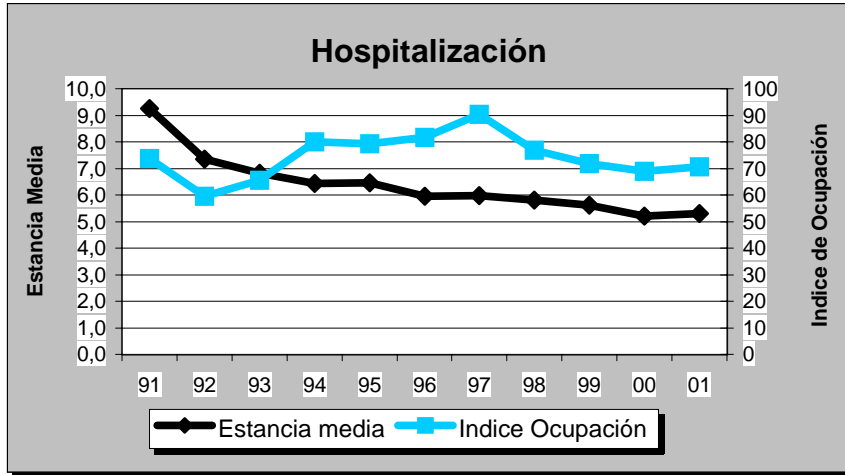

DATOS DE ESTRUCTURA Y ACTIVIDAD	MESES											León	AÑO 2.001
	1	2	3	4	5	6	7	8	9	10	11	12	TOTAL
<b>ESTRUCTURA</b>													
Camas Instaladas	805	805	805	805	805	805	805	805	805	805	805	805	805
Camas en funcionamiento	773,00	773,00	773,00	773,00	773,00	773,00	773,00	773,00	773,00	769,00	767,00	767,00	771,67
Quirófanos Hosp.: Instalados	16	16	16	16	16	16	16	16	16	16	16	16	16
en func. Program.	13,50	14,00	14,00	13,47	14,00	14,00	9,52	8,40	11,67	14,00	14,00	13,37	12,83
en func. Urgentes	2,00	2,00	2,00	2,00	2,00	2,00	2,00	2,00	2,00	2,00	2,00	2,00	2,00
Quirófanos CEP : Instalados	1	1	1	1	1	1	1	1	1	1	1	1	1
en func. Program.	0,50	0,60	0,63	0,45	0,61	0,58	0,48	0,10	0,50	0,48	0,60	0,20	0,48
en func. Urgentes	0,00	0,00	0,00	0,00	0,00	0,00	0,00	0,00	0,00	0,00	0,00	0,00	0,00
Locales de consulta (Hosp.+CEP)	87	87	87	87	87	87	87	87	87	87	87	87	87
Puestos hospital de día	18	18	18	18	10	10	10	10	10	10	10	10	13
<b>HOSPITALIZACION</b>													
Ingresos programados	838	806	857	724	932	811	636	519	666	833	898	617	9.137
Ingresos urgentes	1.717	1.612	1.635	1.632	1.705	1.694	1.749	1.735	1.596	1.682	1.568	1.597	19.922
Altas totales	2.374	2.377	2.627	2.270	2.633	2.583	2.395	2.302	2.178	2.537	2.488	2.303	29.067
Estancias totales	18.975	17.255	19.031	17.651	19.492	18.703	17.610	16.448	15.952	18.611	18.015	16.287	214.030
Urgencias totales	7.610	7.123	7.986	7.814	8.009	8.430	8.754	9.185	7.548	8.147	7.369	8.244	96.219
Necropsias (Hospitalizac.+urgencias)	5	3	5	5	4	5	1	3	3	3	4	3	44
Exitus (Hospitalizac.+urgencias)	87	62	79	87	70	73	75	87	65	87	88	92	952
<b>ACTIVIDAD QUIRURGICA</b>													
Int. Quir. Programadas con ingreso	673	695	770	610	837	749	487	468	567	790	782	526	7.954
Int. Quir. Urgentes con ingreso	244	260	242	246	282	287	288	298	263	292	275	268	3.245
Int. Quir. Programadas ambulatorias	427	481	457	350	516	454	359	133	408	447	463	308	4.803
Int. Quir. Urgentes ambulatorias	13	17	25	20	17	29	26	33	16	13	18	23	250
Partos totales	158	178	159	167	186	153	173	171	162	171	137	137	1.952
TRASPLANTES: Riñón	0	0	0	0	0	0	0	0	0	0	0	0	0
Córnea	0	0	0	0	0	0	0	0	0	0	0	0	0
Corazón	0	0	0	0	0	0	0	0	0	0	0	0	0
Hígado	0	0	0	0	0	0	0	0	0	0	0	0	0
M. Osea	0	0	0	0	0	0	0	0	0	0	0	0	0
Pulmón	0	0	0	0	0	0	0	0	0	0	0	0	0
<b>ACTIVIDAD AMBULATORIA</b>													
Tratamientos hospital de día	1.139	984	1.099	880	957	866	980	996	834	968	813	794	11.310
Enfermos en diálisis hospital	63	62	68	62	61	61	59	62	65	64	66	69	64
Enfermos en hemodiálisis domicilio	0	0	0	0	0	0	0	0	0	0	0	0	0
Enfermos en diálisis peritoneal	15	17	19	20	22	24	22	22	21	22	23	23	21
Enfermos en diálisis C. Concertados	100	103	103	106	102	102	104	107	99	96	95	98	101
Primeras consultas (Hosp.+CEP)	15.952	15.366	16.394	13.936	17.412	15.012	13.914	12.687	13.332	15.772	15.545	11.857	177.179
Consultas sucesivas (Hosp.+CEP)	30.519	29.722	31.559	27.453	32.843	28.987	27.323	23.623	25.935	32.878	31.466	24.802	347.110
<b>EXPLORACIONES</b>													
Ecografías (Hosp.+CEP)	2.689	2.562	2.594	2.384	2.825	2.514	2.408	2.133	2.165	2.561	2.632	2.107	29.574
Mamografías (Hosp.+CEP)	752	783	862	707	876	788	676	602	650	789	627	634	8.746
T.A.C. (Hosp.+CEP)	1.900	1.886	2.153	1.557	1.839	1.603	1.258	1.787	1.815	2.102	2.136	1.713	21.749
T.A.C. en C. Concertados	19	11	25	18	38	150	171	135	87	100	120	23	897
R.N.M. en el hospital	490	413	426	440	538	408	535	529	492	483	542	436	5.732
R.N.M. en C. Concertados	4	2	2	4	2	2	2	5	2	3	4	1	33
Litotricías en el hospital	0	0	0	0	0	0	0	0	0	0	0	0	0
Litotricías en C. Concertados	8	11	20	7	6	15	11	7	10	9	15	9	128

**C. H. DE LEON**

**Evolución de Actividad Mensual 1.998 - 2.001**

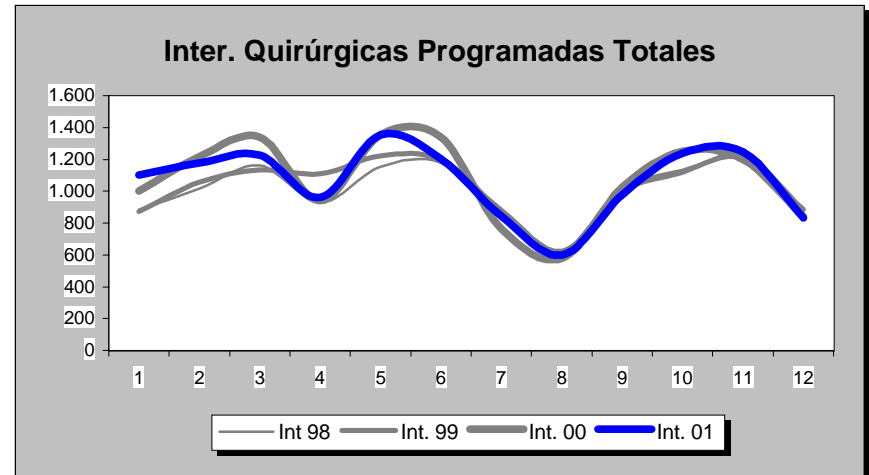
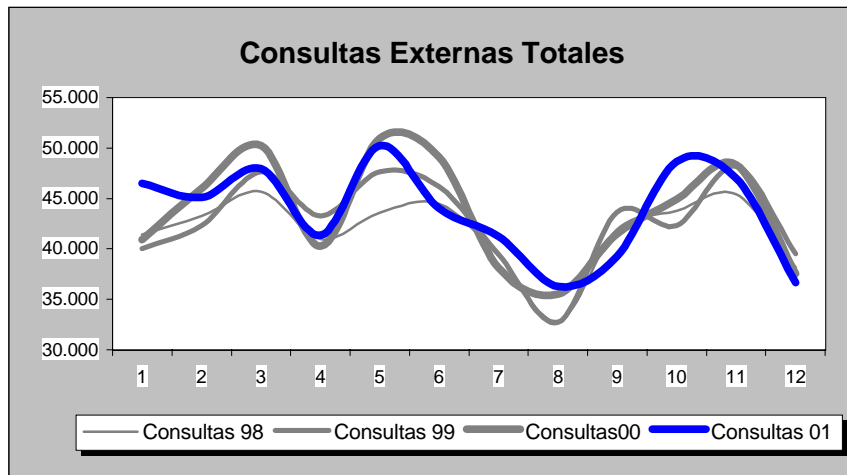
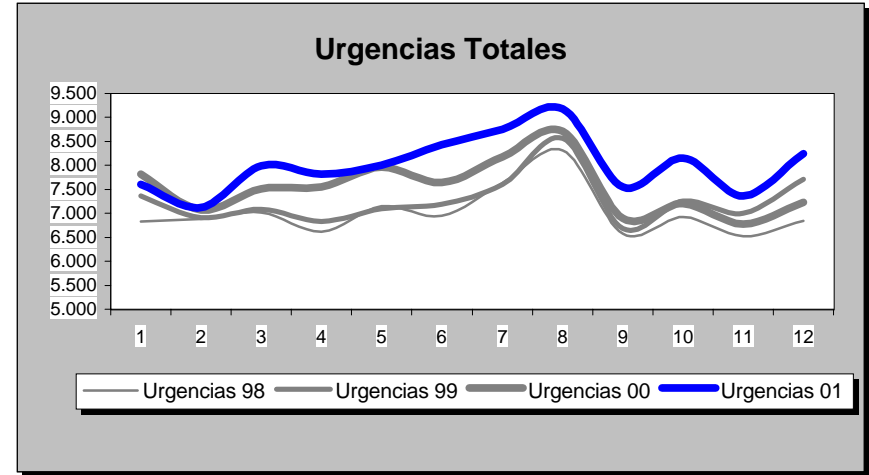
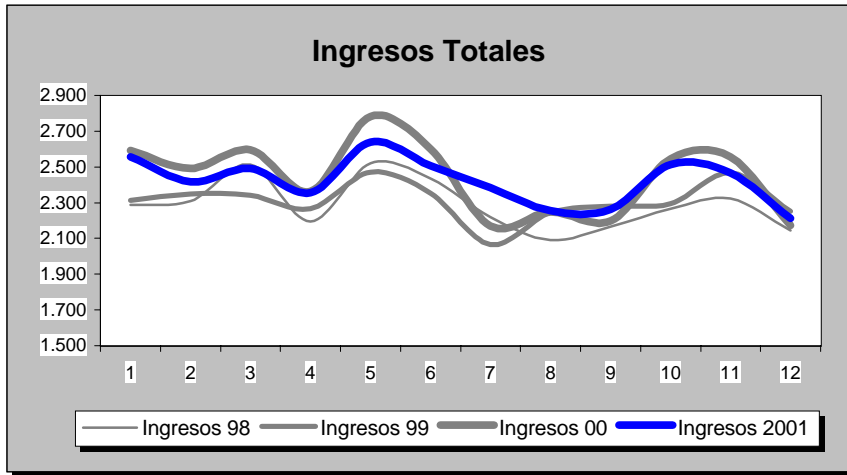

INDICADORES	1.991	1.992	1.993	1.994	1.995	1.996	1.997	1.998	1.999	2.000	2.001
<b>OFERTA/DEMANDA</b>											
Camas instaladas/1000 Hab.	2,28	2,31	2,32	2,29	2,19	2,17	2,20	2,20	2,20	2,20	2,20
Ingresos totales/1000 Hab.	63,55	68,07	69,97	72,90	68,95	73,17	74,33	75,04	75,65	80,08	79,38
Consultas totales/1000 Hab.	954,74	1.290,99	1.303,61	1.349,23	1.212,60	1.374,36	1.395,05	1.368,27	1.400,99	1.429,70	1.432,13
Urgencias totales/1000 Hab.	175,27	181,86	191,94	198,02	211,37	218,31	225,80	230,16	238,41	247,36	262,83
Interv. Quirúrgicas totales/1000 Hab.	23,62	25,68	28,91	35,98	31,00	38,69	43,06	42,21	42,95	44,32	44,39
<b>HOSPITALIZACION</b>											
Estandia media	10,88	10,31	10,03	9,31	10,24	9,22	8,82	8,75	8,22	7,74	7,37
Indice de ocupación	82,90	82,87	82,99	81,86	88,16	85,80	84,32	84,62	80,44	80,21	75,99
Indice de rotación	27,82	29,42	30,21	32,09	31,44	34,07	34,88	35,29	35,70	37,92	37,66
% Ingresos programados	20,15	22,30	24,71	27,84	22,31	27,99	29,93	29,55	29,87	30,83	31,44
Indice de mortalidad	3,37	3,28	3,16	3,23	3,40	3,47	3,27	3,23	3,09	2,92	2,74
Indice de necropsias	5,38	5,76	6,70	4,52	10,04	6,32	3,64	4,77	5,84	4,21	4,62
<b>URGENCIAS</b>											
Presión de urgencias	79,85	77,70	75,29	72,16	77,69	72,01	70,07	70,45	70,13	69,17	68,56
% de urgencias ingresadas	28,95	29,08	27,45	26,56	22,40	21,30	23,06	20,61	20,18	20,34	18,61
Urgencias/día	177,24	183,40	194,10	200,25	213,75	220,17	226,48	230,85	239,12	247,42	263,61
Interv. Quir. Urgentes con ingreso/día	8,66	8,88	9,18	9,94	9,26	9,39	9,54	8,99	8,89	8,64	8,89
<b>ACTIVIDAD QUIRURGICA</b>											
Interv. Quir. Programadas con ingreso/día hábil	20,87	23,09	26,09	29,64	24,64	31,73	31,77	31,37	31,15	32,86	32,60
Interv. Quir. Prog./quirófanos Inst./día hábil	1,70	1,92	2,28	2,80	2,29	2,94	3,08	2,90	2,97	3,10	3,08
Partos totales/día	6,67	6,89	6,06	5,69	5,60	5,25	5,45	5,01	5,14	5,28	5,35
% Cesáreas/partos	13,52	14,52	13,38	17,61	16,74	18,18	18,09	20,23	18,98	19,57	21,88
Trasplantes totales	0,00	0,00	0,00	0,00	0,00	0,00	0,00	0,00	0,00	0,00	0,00
<b>ACTIVIDAD AMBULATORIA</b>											
Consultas totales/día hábil	1.444,26	1.952,91	1.972,01	2.041,02	1.834,33	2.079,04	2.093,10	2.052,92	2.102,01	2.145,08	2.148,73
Relación sucesivas/primeras	2,94	2,81	3,01	2,76	2,85	2,51	2,04	1,91	2,02	1,97	1,96
Ecografías totales/día hábil (Hosp.+CEP)	102,11	124,44	126,76	142,38	136,77	143,72	101,69	119,57	134,36	140,75	121,20
Mamografías totales/día hábil (Hosp.+CEP)	10,86	15,45	18,59	19,50	20,80	25,32	26,08	36,47	33,05	35,22	35,84
T.A.C. Totales/día hábil (Hosp.+CEP)	30,73	39,30	45,44	48,52	48,07	55,86	62,07	72,00	81,72	88,35	89,14
R.N.I.M. Totales/día hábil	0,00	0,00	0,00	0,00	0,00	0,00	0,00	9,80	22,90	22,14	23,49
Litotricias totales/día hábil	0,00	0,00	0,00	0,00	0,00	0,00	0,00	0,00	0,00	0,00	0,00

No se considera, para el cálculo de indicadores, la actividad realizada en Centros Concertados

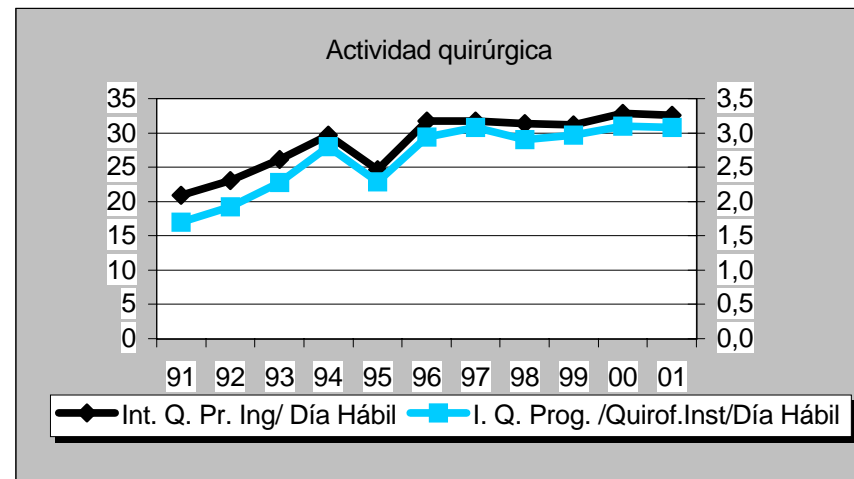
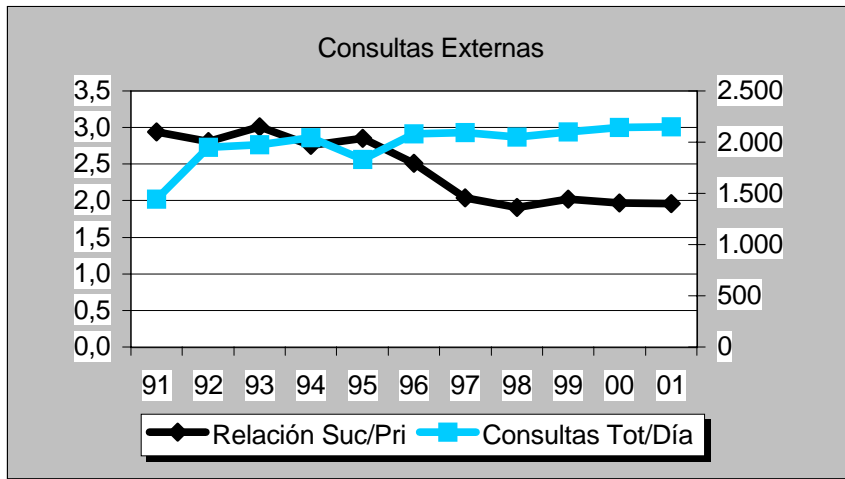
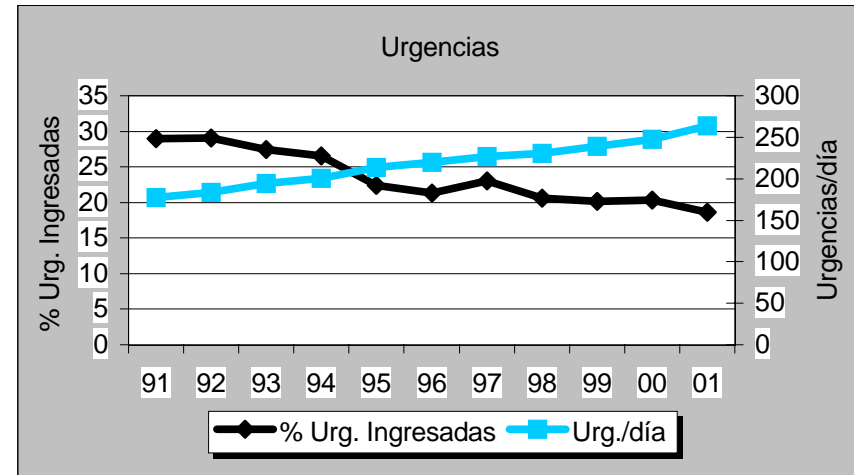
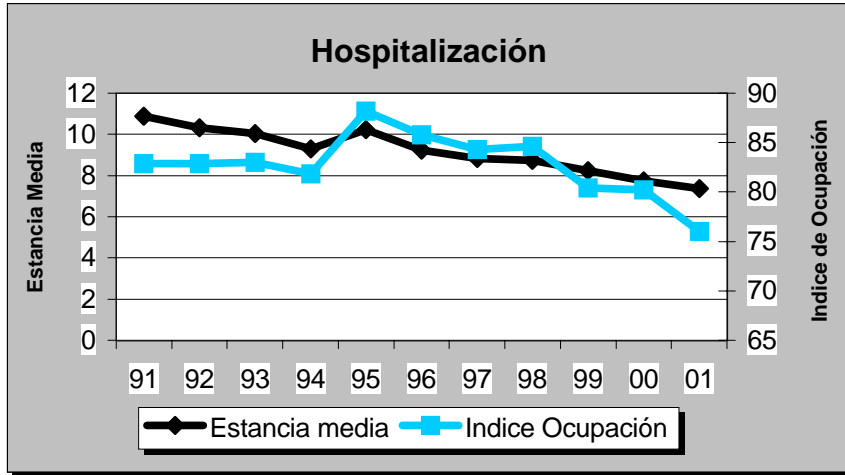

**H. BIERZO**
**GRUPO 2**
**León**

DATOS DE ESTRUCTURA Y ACTIVIDAD	MESES												AÑO 2.001
	1	2	3	4	5	6	7	8	9	10	11	12	
<b>ESTRUCTURA</b>													
Camas Instaladas	367	367	367	367	367	367	367	367	367	367	367	367	367
Camas en funcionamiento	355,00	355,00	355,00	355,00	355,00	355,00	347,00	347,00	355,00	355,00	355,00	355,00	353,67
Quirófanos Hosp.: Instalados	12	12	12	12	12	12	12	12	12	12	12	12	12
en func. Program.	5,60	7,00	6,90	5,83	6,68	6,71	4,00	4,64	5,79	6,91	6,90	5,11	6,01
en func. Urgentes	1,00	1,00	1,00	1,00	1,00	1,00	1,00	1,00	1,00	1,00	1,00	1,00	1,00
Quirófanos CEP : Instalados	0	0	0	0	0	0	0	0	0	0	0	0	0
en func. Program.	0,00	0,00	0,00	0,00	0,00	0,00	0,00	0,00	0,00	0,00	0,00	0,00	0,00
en func. Urgentes	0,00	0,00	0,00	0,00	0,00	0,00	0,00	0,00	0,00	0,00	0,00	0,00	0,00
Locales de consulta (Hosp.+CEP)	40	40	40	40	40	40	40	40	40	40	40	40	40
Puestos hospital de día	15	15	15	15	15	15	15	15	15	15	15	15	15
<b>HOSPITALIZACION</b>													
Ingresos programados	302	316	342	216	377	290	187	189	220	346	323	243	3.351
Ingresos urgentes	847	783	838	826	874	836	827	825	816	821	790	839	9.922
Altas totales	1.049	1.118	1.208	1.027	1.243	1.177	1.003	1.038	986	1.189	1.080	1.113	13.231
Estancias totales	9.598	8.624	9.324	8.934	9.399	9.173	8.538	8.481	8.690	9.146	8.956	9.241	108.104
Urgencias totales	3.658	3.476	3.830	3.723	3.970	4.059	4.134	4.393	3.643	3.657	3.321	3.712	45.576
Necropsias (Hospitalizac.+urgencias)	0	0	2	0	0	1	0	0	0	0	0	0	3
Exitus (Hospitalizac.+urgencias)	52	44	49	43	45	40	48	57	45	54	34	60	571
<b>ACTIVIDAD QUIRURGICA</b>													
Int. Quir. Programadas con ingreso	292	313	340	225	367	312	178	208	224	341	292	232	3.324
Int. Quir. Urgentes con ingreso	109	108	94	95	102	117	92	124	104	109	122	115	1.291
Int. Quir. Programadas ambulatorias	159	219	211	159	182	192	98	137	189	293	249	176	2.264
Int. Quir. Urgentes ambulatorias	16	18	6	16	13	16	21	21	14	13	17	13	184
Partos totales	49	73	62	63	76	71	63	63	75	68	48	59	770
TRASPLANTES: Riñón	0	0	0	0	0	0	0	0	0	0	0	0	0
Córnea	0	0	0	0	0	0	0	0	0	0	0	0	0
Corazón	0	0	0	0	0	0	0	0	0	0	0	0	0
Hígado	0	0	0	0	0	0	0	0	0	0	0	0	0
M. Osea	0	0	0	0	0	0	0	0	0	0	0	0	0
Pulmón	0	0	0	0	0	0	0	0	0	0	0	0	0
<b>ACTIVIDAD AMBULATORIA</b>													
Tratamientos hospital de día	231	225	229	193	239	223	222	257	221	277	271	255	2.843
Enfermos en diálisis hospital	32	35	34	37	39	40	38	38	38	37	39	37	37
Enfermos en hemodiálisis domicilio	0	0	0	0	0	0	0	0	0	0	0	0	0
Enfermos en diálisis peritoneal	0	0	0	0	0	0	0	0	0	0	0	0	0
Enfermos en diálisis C. Concertados	30	28	26	26	29	30	33	36	35	33	33	33	31
Primeras consultas (Hosp.+CEP)	6.300	6.001	6.469	5.690	6.749	6.626	5.614	5.182	5.248	6.890	7.358	5.495	73.622
Consultas sucesivas (Hosp.+CEP)	13.078	12.916	14.289	12.077	14.239	13.619	11.471	11.016	11.357	14.015	13.417	11.369	152.863
<b>EXPLORACIONES</b>													
Ecografías (Hosp.+CEP)	1.545	1.671	1.692	1.473	1.863	1.680	1.460	1.544	1.277	1.439	1.684	1.510	18.838
Mamografías (Hosp.+CEP)	192	198	215	184	220	197	204	174	145	173	217	194	2.313
T.A.C. (Hosp.+CEP)	635	561	610	562	639	631	608	613	532	611	591	654	7.247
T.A.C. en C. Concertados	0	0	0	0	0	0	0	0	0	2	13	0	15
R.N.M. en el hospital	0	0	0	0	0	0	0	0	0	0	0	0	0
R.N.M. en C. Concertados	133	150	164	102	169	138	101	105	81	152	141	144	1.580
Litotricías en el hospital	0	0	0	0	0	0	0	0	0	0	0	0	0
Litotricías en C. Concertados	3	8	3	3	4	7	4	6	5	4	1	5	53

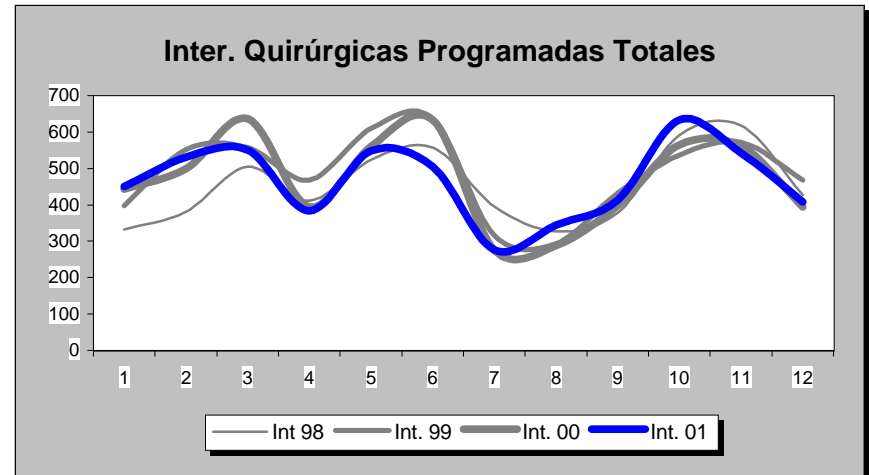
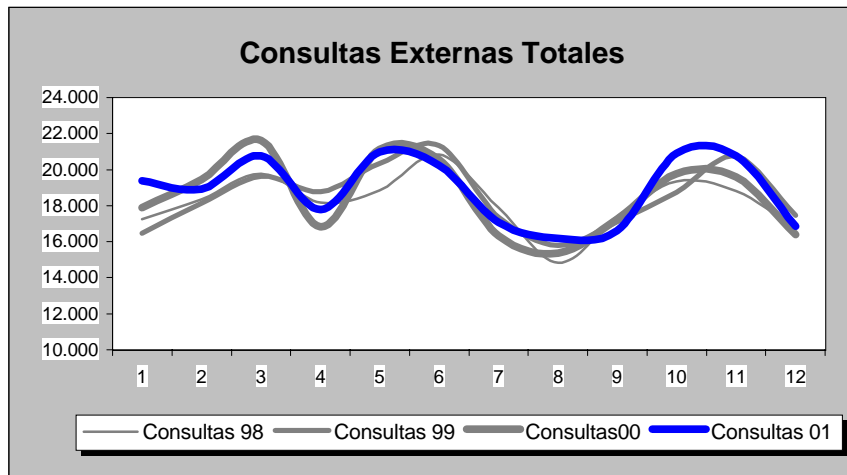
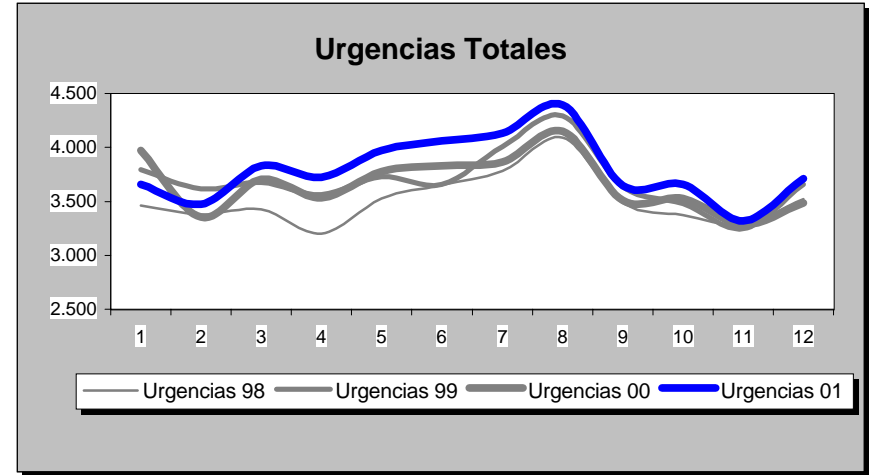
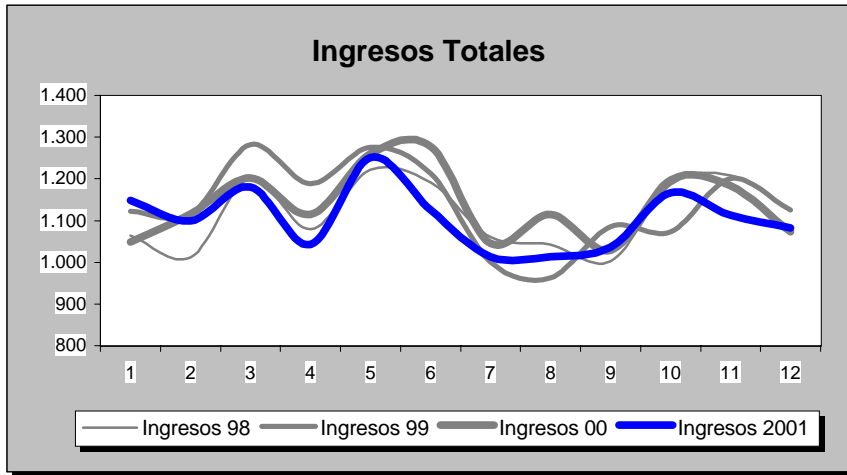

INDICADORES	1.991	1.992	1.993	1.994	1.995	1.996	1.997	1.998	1.999	2.000	2.001
<b>OFERTA/DEMANDA</b>											
Camas instaladas/1000 Hab.	1,72	1,72	1,72	1,86	2,35	2,35	2,41	2,38	2,43	2,43	2,43
Ingresos totales/1000 Hab.	54,25	57,17	59,77	61,81	69,23	77,38	85,67	88,68	90,29	90,40	87,84
Consultas totales/1000 Hab.	1.140,49	1.204,91	1.247,28	1.200,93	1.223,45	1.358,91	1.451,52	1.444,52	1.468,54	1.470,17	1.498,91
Urgencias totales/1000 Hab.	211,79	234,00	244,04	251,48	248,89	261,69	279,54	279,25	293,53	291,06	301,63
Interv. Quirúrgicas totales/1000 Hab.	27,85	27,41	30,28	28,13	30,05	37,69	41,30	46,82	48,94	48,30	46,74
<b>HOSPITALIZACION</b>											
Estancia media	10,76	9,29	9,30	9,00	9,10	8,66	8,45	8,16	7,98	8,25	8,14
Índice de ocupación	93,28	84,28	88,47	84,58	81,47	84,97	87,32	85,37	84,29	87,20	83,74
Índice de rotación	31,65	33,20	34,71	34,29	32,69	35,90	37,70	38,20	38,58	38,70	37,53
% Ingresos programados	46,57	18,81	18,97	16,84	16,89	22,69	23,94	25,29	29,35	25,40	25,25
Índice de mortalidad	4,68	5,34	5,03	4,39	4,25	4,07	3,54	3,82	3,99	4,08	3,77
Índice de necropsias	3,34	1,05	3,33	1,53	3,28	2,10	0,87	1,13	0,88	1,66	0,53
<b>URGENCIAS</b>											
Presión de urgencias	53,43	81,19	81,03	83,16	83,11	77,31	76,06	74,71	70,65	74,60	74,75
% de urgencias ingresadas	13,69	19,84	19,85	20,44	23,12	22,83	23,31	23,72	21,73	23,17	21,77
Urgencias/día	90,98	100,24	104,83	108,02	106,92	112,11	115,72	115,60	121,52	120,16	124,87
Interv. Quir. Urgentes con ingreso/día	2,71	3,08	3,55	3,68	3,76	3,79	3,81	3,84	3,80	3,96	3,54
<b>ACTIVIDAD QUIRURGICA</b>											
Interv. Quir. Programadas con ingreso/día hábil	8,68	8,23	8,00	8,26	9,27	12,36	13,70	14,52	15,75	13,90	13,62
Interv. Quir. Prog./quirófanos Inst./día hábil	2,50	2,38	2,57	1,81	1,08	1,48	1,59	1,86	2,00	1,93	1,91
Partos totales/día	3,64	3,58	3,07	2,93	2,68	2,69	2,60	2,57	2,43	2,42	2,11
% Cesáreas/partos	14,92	16,17	23,82	23,22	19,20	20,33	20,86	25,88	27,40	27,71	25,71
Trasplantes totales	0,00	0,00	0,00	0,00	0,00	0,00	0,00	0,00	0,00	0,00	0,00
<b>ACTIVIDAD AMBULATORIA</b>											
Consultas totales/día hábil	732,86	774,25	801,48	771,70	786,17	873,21	898,87	894,54	909,41	910,42	928,22
Relación sucesivas/primeras	1,64	1,79	1,69	1,68	1,84	1,60	1,82	2,06	2,07	2,20	2,08
Ecografías totales/día hábil (Hosp.+CEP)	31,68	31,44	37,86	48,37	57,84	88,98	77,35	78,27	82,17	77,55	77,20
Mamografías totales/día hábil (Hosp.+CEP)	3,54	3,73	6,00	6,64	7,81	6,82	7,73	8,01	9,57	9,52	9,48
T.A.C. Totales/día hábil (Hosp.+CEP)	0,00	0,00	0,00	0,00	10,00	21,49	23,30	24,40	28,07	28,89	29,70
R.N.M. Totales/día hábil	0,00	0,00	0,00	0,00	0,00	0,00	0,00	0,00	0,00	0,00	0,00
Litotricias totales/día hábil	0,00	0,00	0,00	0,00	0,00	0,00	0,00	0,00	0,00	0,00	0,00

No se considera, para el cálculo de indicadores, la actividad realizada en Centros Concertados



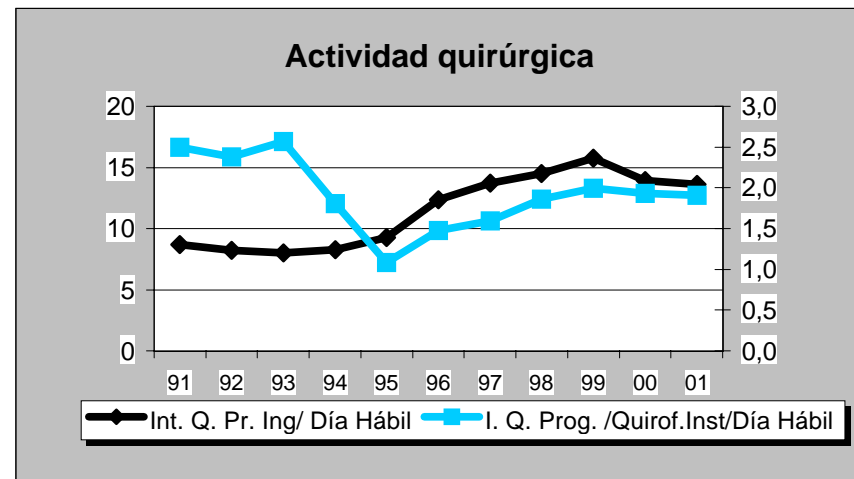
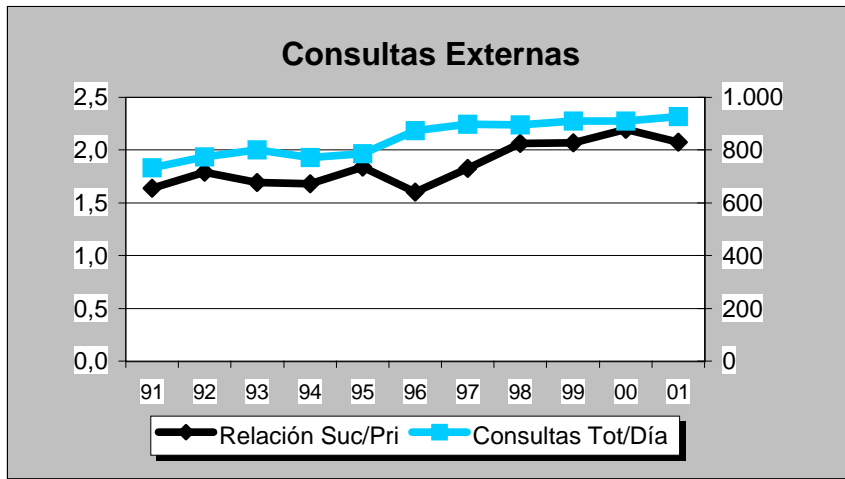
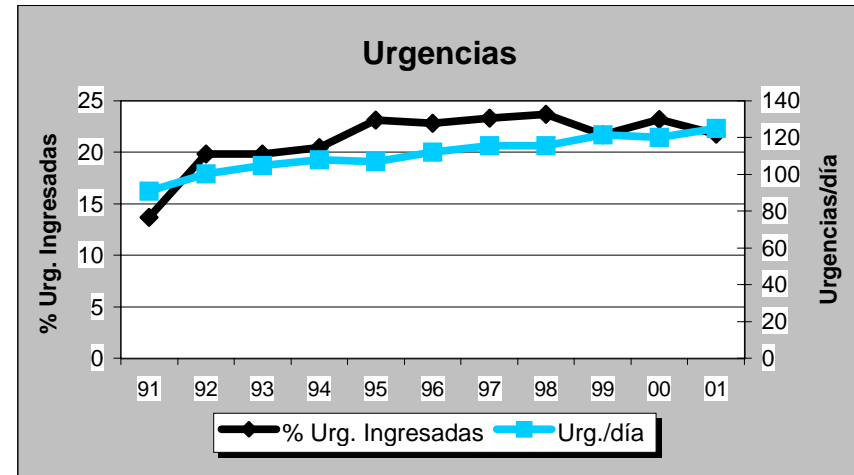
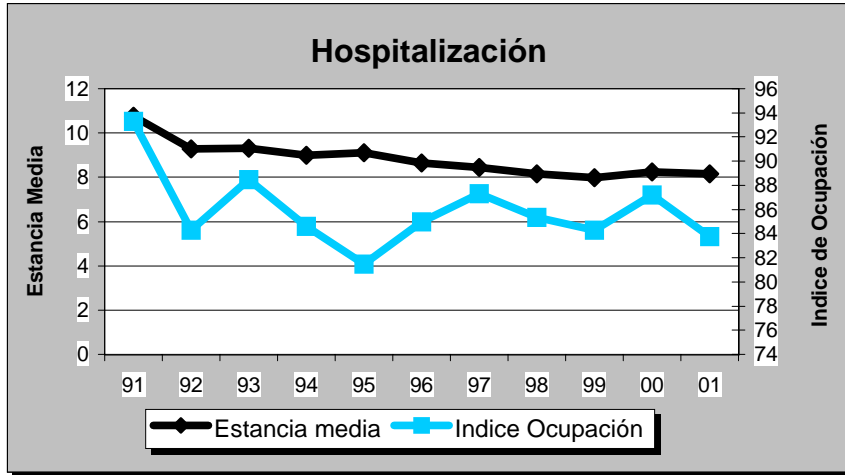

## H. GRAL. RIO CARRION

## GRUPO 2

## Palencia

DATOS DE ESTRUCTURA Y ACTIVIDAD	MESES												AÑO 2.001
	1	2	3	4	5	6	7	8	9	10	11	12	TOTAL
<b>ESTRUCTURA</b>													
Camas Instaladas	390	390	390	390	390	390	390	390	390	390	390	390	390
Camas en funcionamiento	377,95	379,60	379,23	374,61	381,49	360,70	326,49	328,91	351,03	374,38	380,17	379,36	366,16
Quirófanos Hosp.: Instalados	8	8	8	8	8	8	8	8	8	8	8	8	8
en func. Program.	6,17	6,78	6,70	7,07	7,16	6,56	5,48	4,77	4,66	5,65	6,76	5,67	6,12
en func. Urgentes	1,00	1,00	1,00	0,93	0,84	1,00	1,00	1,00	1,00	1,00	1,00	1,00	0,98
Quirófanos CEP : Instalados	0	0	0	0	0	0	0	0	0	0	0	0	0
en func. Program.	0,00	0,00	0,00	0,00	0,00	0,00	0,00	0,00	0,00	0,00	0,00	0,00	0,00
en func. Urgentes	0,00	0,00	0,00	0,00	0,00	0,00	0,00	0,00	0,00	0,00	0,00	0,00	0,00
Locales de consulta (Hosp.+CEP)	51	51	51	51	51	51	51	51	51	51	51	51	51
Puestos hospital de día	20	20	20	20	20	20	20	20	20	20	20	20	20
<b>HOSPITALIZACION</b>													
Ingresos programados	242	252	278	235	315	261	279	221	201	313	373	243	3.213
Ingresos urgentes	1.122	981	1.059	1.020	1.134	1.021	1.027	1.011	906	1.068	997	983	12.329
Altas totales	1.270	1.213	1.387	1.244	1.422	1.345	1.283	1.288	1.072	1.391	1.330	1.301	15.546
Estancias totales	8.912	8.268	9.067	8.394	9.448	8.307	8.003	7.737	7.333	8.663	8.285	7.914	100.331
Urgencias totales	3.420	3.120	3.659	3.640	3.689	3.724	3.919	4.304	3.503	3.733	3.367	3.629	43.707
Necropsias (Hospitalizac.+urgencias)	0	1	1	0	0	0	0	2	0	1	0	0	5
Exitus (Hospitalizac.+urgencias)	69	56	58	60	56	62	56	59	57	63	59	73	728
<b>ACTIVIDAD QUIRURGICA</b>													
Int. Quir. Programadas con ingreso	328	326	361	300	396	364	347	310	252	414	453	307	4.158
Int. Quir. Urgentes con ingreso	118	101	123	108	131	136	105	144	100	127	96	116	1.405
Int. Quir. Programadas ambulatorias	193	166	210	223	252	237	195	95	110	171	191	162	2.205
Int. Quir. Urgentes ambulatorias	31	30	25	33	25	32	41	35	24	29	37	23	365
Partos totales	79	64	69	70	97	63	74	82	70	107	71	64	910
TRASPLANTES: Riñón	0	0	0	0	0	0	0	0	0	0	0	0	0
Córnea	0	0	0	0	0	0	0	0	0	0	0	0	0
Corazón	0	0	0	0	0	0	0	0	0	0	0	0	0
Hígado	0	0	0	0	0	0	0	0	0	0	0	0	0
M. Osea	0	0	0	0	0	0	0	0	0	0	0	0	0
Pulmón	0	0	0	0	0	0	0	0	0	0	0	0	0
<b>ACTIVIDAD AMBULATORIA</b>													
Tratamientos hospital de día	316	317	348	307	366	338	335	264	295	309	381	338	3.914
Enfermos en diálisis hospital	34	32	35	34	35	34	36	35	31	34	33	31	34
Enfermos en hemodiálisis domicilio	2	2	2	2	2	2	2	2	2	2	0	2	2
Enfermos en diálisis peritoneal	9	8	9	8	9	9	9	10	12	11	11	10	10
Enfermos en diálisis C. Concertados	3	3	3	4	5	6	9	10	12	11	10	10	7
Primeras consultas (Hosp.+CEP)	6.303	6.152	7.042	5.922	7.306	6.826	6.167	4.586	4.422	7.974	8.108	5.459	76.267
Consultas sucesivas (Hosp.+CEP)	9.585	10.205	9.880	9.132	10.475	9.905	9.580	8.141	8.088	11.117	10.895	8.745	115.748
<b>EXPLORACIONES</b>													
Ecografías (Hosp.+CEP)	1.251	1.248	1.245	1.192	1.390	1.621	1.195	1.025	1.200	1.588	1.735	1.300	15.990
Mamografías (Hosp.+CEP)	333	347	377	324	372	362	291	283	319	520	632	468	4.628
T.A.C. (Hosp.+CEP)	568	674	768	489	788	886	901	594	579	760	813	666	8.486
T.A.C. en C. Concertados	0	0	0	0	0	0	0	0	0	0	0	0	0
R.N.M. en el hospital	0	0	0	0	0	0	0	0	0	0	0	0	0
R.N.M. en C. Concertados	208	291	251	337	296	0	0	264	164	317	268	130	2.526
Litotricías en el hospital	0	0	0	0	0	0	0	0	0	0	0	0	0
Litotricías en C. Concertados	10	3	3	3	3	5	7	8	0	0	0	0	42

**H. GRAL. RIO CARRION**

**Evolución de Actividad Mensual 1.998 - 2.001**

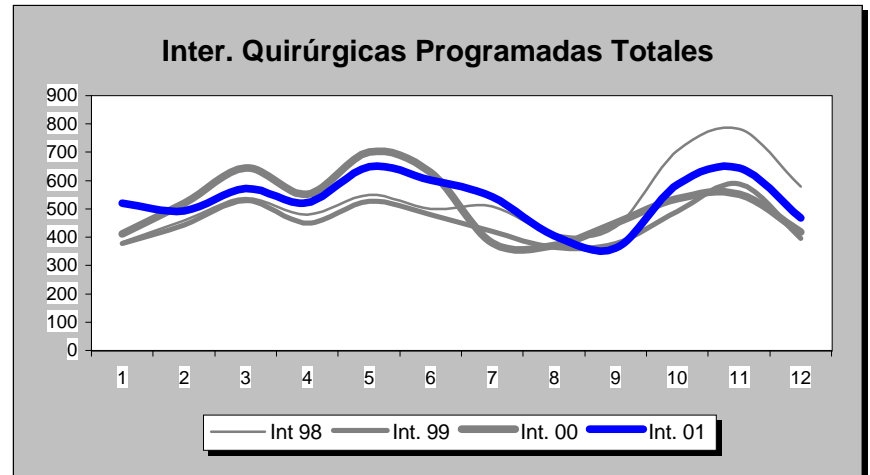
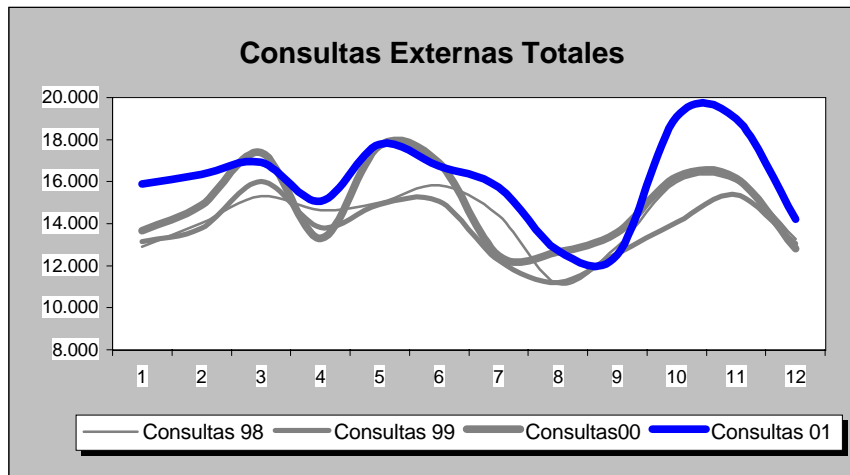
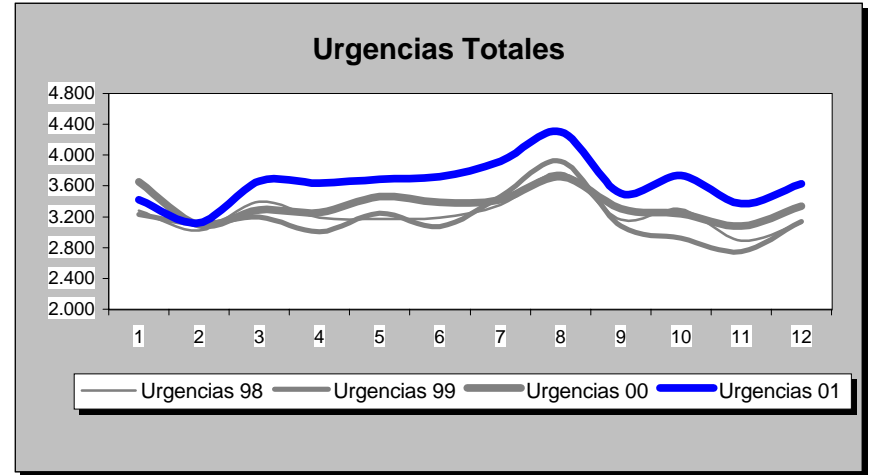
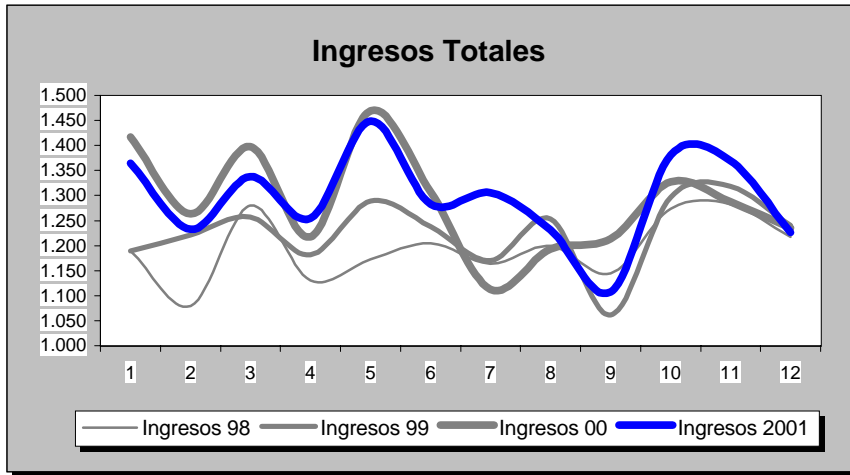

INDICADORES	1.991	1.992	1.993	1.994	1.995	1.996	1.997	1.998	1.999	2.000	2.001
<b>OFERTA/DEMANDA</b>											
Camas instaladas/1000 Hab.	2,16	2,16	2,15	2,12	2,13	2,13	2,16	2,16	2,16	2,16	2,16
Ingresos totales/1000 Hab.	63,50	65,25	71,86	76,63	73,20	75,91	79,80	79,45	81,56	85,58	86,14
Consultas totales/1000 Hab.	702,20	705,33	895,61	901,64	820,73	755,11	902,45	950,13	916,01	985,07	1.064,19
Urgencias totales/1000 Hab.	183,83	187,22	197,14	199,67	208,36	209,07	216,39	215,17	211,29	222,98	242,23
Interv. Quirúrgicas totales/1000 Hab.	32,36	33,14	34,62	39,10	33,39	39,71	40,12	44,17	39,51	43,62	45,07
<b>HOSPITALIZACION</b>											
Estancia media	8,43	8,30	7,86	7,89	8,89	8,16	7,51	7,45	6,97	6,92	6,46
Índice de ocupación	69,81	71,76	78,11	84,57	87,17	82,14	79,11	77,40	73,17	77,21	75,07
Índice de rotación	30,22	31,66	36,27	39,15	35,78	36,86	38,46	37,90	38,31	40,84	42,45
% Ingresos programados	60,28	56,65	46,34	49,04	28,24	32,49	27,53	29,59	27,40	21,78	20,67
Índice de mortalidad	3,66	3,64	4,10	3,45	3,91	3,88	3,87	4,58	4,42	4,33	4,29
Índice de necropsias	1,92	1,44	1,42	1,40	0,63	0,31	1,37	0,40	0,41	1,34	0,69
<b>URGENCIAS</b>											
Presión de urgencias	39,72	43,35	53,66	50,96	71,76	67,51	72,47	70,41	72,60	78,22	79,33
% de urgencias ingresadas	13,72	15,11	19,56	19,56	25,21	24,51	26,73	21,25	22,54	22,36	21,64
Urgencias/día	93,42	94,88	100,18	101,46	105,88	105,95	106,97	106,36	104,45	109,93	119,75
Interv. Quir. Urgentes con ingreso/día	4,28	3,55	3,25	3,19	3,01	3,14	3,21	3,48	3,78	3,72	3,85
<b>ACTIVIDAD QUIRURGICA</b>											
Interv. Quir. Programadas con ingreso/día hábil	15,57	15,11	15,29	18,57	14,57	15,85	16,09	16,26	15,21	16,61	17,04
Interv. Quir. Prog./quirófanos Inst./día hábil	2,24	2,35	2,52	2,95	2,44	3,01	2,94	3,24	2,79	3,16	3,26
Partos totales/día	3,79	3,49	3,30	3,13	2,85	2,97	2,79	2,42	2,70	2,51	2,49
% Cesáreas/partos	10,77	10,42	16,45	17,62	21,71	20,31	20,43	16,86	16,65	20,89	15,60
Trasplantes totales	0,00	0,00	0,00	0,00	0,00	0,00	0,00	0,00	0,00	0,00	0,00
<b>ACTIVIDAD AMBULATORIA</b>											
Consultas totales/día hábil	533,79	536,16	680,81	685,39	623,89	574,00	667,34	702,60	677,37	728,44	786,95
Relación sucesivas/primeras	1,78	1,55	1,73	1,39	1,35	1,02	1,59	1,65	1,56	1,50	1,52
Ecografías totales/día hábil (Hosp.+CEP)	21,71	30,28	31,39	31,59	42,47	49,83	30,52	42,57	49,62	56,80	65,53
Mamografías totales/día hábil (Hosp.+CEP)	5,40	5,46	8,70	9,22	7,73	9,62	9,39	11,28	14,95	14,92	18,97
T.A.C. Totales/día hábil (Hosp.+CEP)	2,56	7,43	11,26	11,16	13,11	16,49	18,65	23,11	24,52	29,69	34,78
R.N.M. Totales/día hábil	0,00	0,00	0,00	0,00	0,00	0,00	0,00	0,00	0,00	0,00	0,00
Litotricias totales/día hábil	0,00	0,00	0,00	0,00	0,00	0,00	0,00	0,00	0,00	0,00	0,00

No se considera, para el cálculo de indicadores, la actividad realizada en Centros Concertados

## H. GRAL. RIO CARRION

## Evolución de Indicadores 1.991 - 2.001

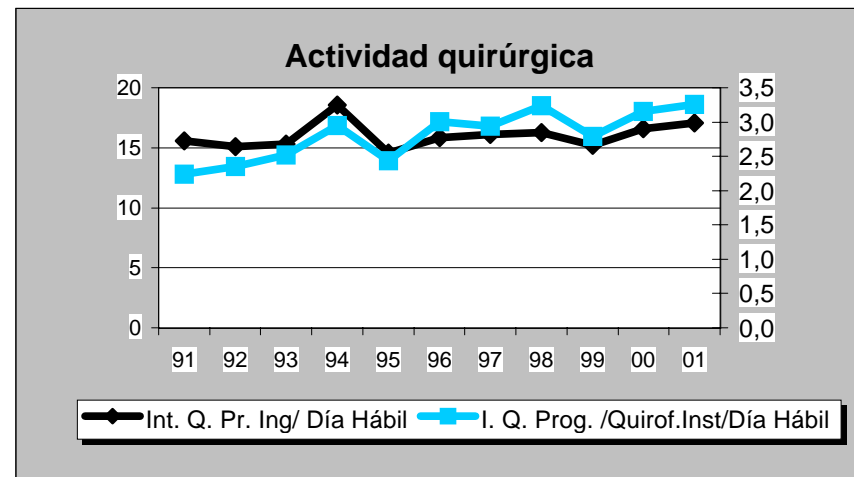
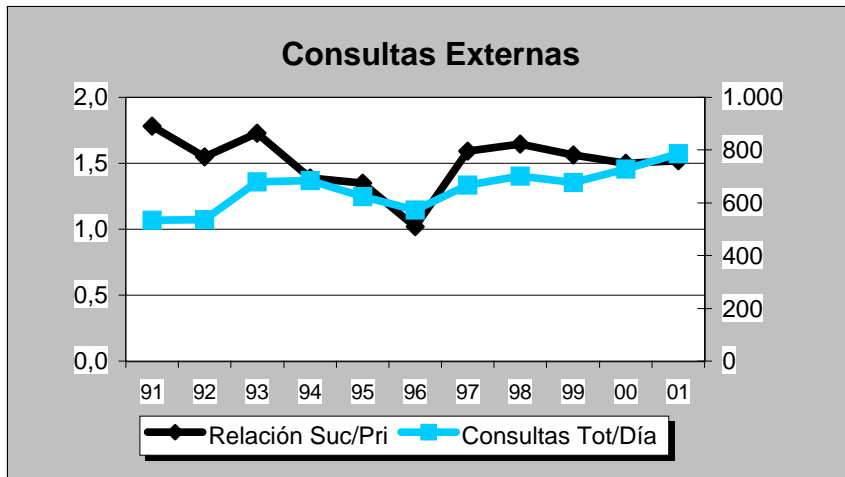
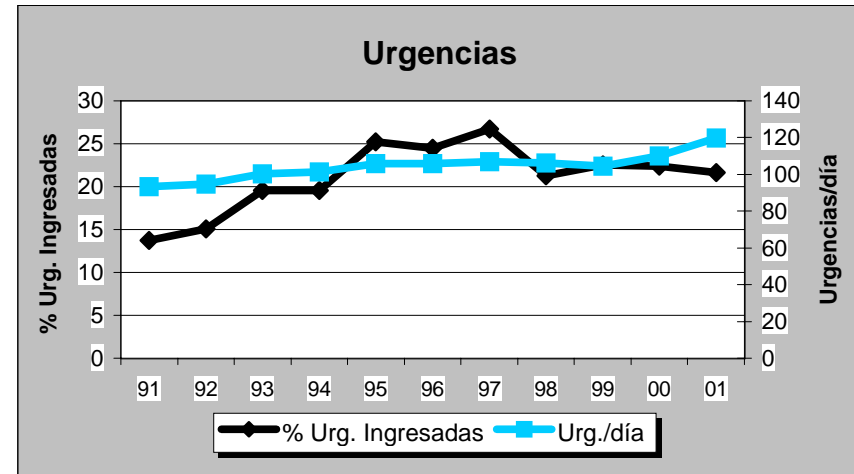
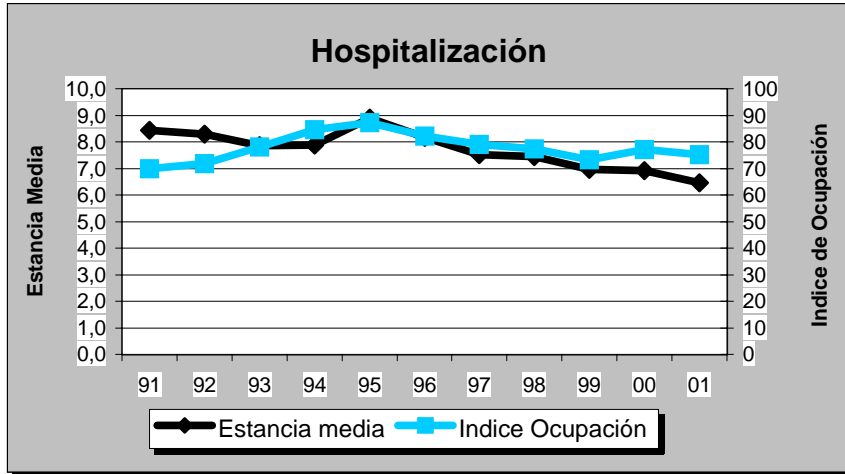

DATOS DE ESTRUCTURA Y ACTIVIDAD	MESES											ANO 2.001	
	1	2	3	4	5	6	7	8	9	10	11	12	TOTAL
<b>ESTRUCTURA</b>													
Camas Instaladas	1.064	1.064	1.064	963	963	963	963	963	963	963	963	963	988
Camas en funcionamiento	969,00	966,00	962,41	958,87	960,00	953,40	853,00	843,00	843,00	944,87	949,17	950,00	929,39
Quirófanos Hosp.: Instalados	24	24	24	24	24	24	24	24	24	24	24	24	24
en func. Program.	18,95	21,00	20,50	15,72	19,75	20,05	11,64	11,09	12,40	20,64	20,71	17,37	17,49
en func. Urgentes	2,00	2,00	3,00	2,00	2,00	2,00	2,00	2,00	2,00	2,00	2,00	2,00	2,08
Quirófanos CEP : Instalados	0	0	0	0	0	0	0	0	0	0	0	0	0
en func. Program.	0,00	0,00	0,00	0,00	0,00	0,00	0,00	0,00	0,00	0,00	0,00	0,00	0,00
en func. Urgentes	0,00	0,00	0,00	0,00	0,00	0,00	0,00	0,00	0,00	0,00	0,00	0,00	0,00
Locales de consulta (Hosp.+CEP)	166	166	166	166	166	166	166	166	166	166	166	166	166
Puestos hospital de día	16	16	16	16	16	16	16	16	16	16	16	16	16
<b>HOSPITALIZACION</b>													
Ingresos programados	600	726	717	486	857	746	396	309	381	899	963	581	7.661
Ingresos urgentes	2.076	1.850	2.058	1.957	2.207	1.941	1.851	1.932	1.847	1.918	1.877	1.866	23.380
Altas totales	2.398	2.594	2.830	2.506	2.943	2.817	2.334	2.217	2.149	2.814	2.823	2.626	31.051
Estancias totales	22.072	20.125	22.596	19.631	22.409	21.690	18.805	17.742	18.276	22.010	21.284	19.934	246.574
Urgencias totales	10.181	9.548	10.622	11.056	11.702	10.920	10.456	11.615	9.680	10.578	9.621	10.566	126.545
Necropsias (Hospitalizac.+urgencias)	2	2	4	0	1	2	1	1	0	1	0	0	14
Exitus (Hospitalizac.+urgencias)	124	150	121	160	121	124	111	121	126	133	104	159	1.554
<b>ACTIVIDAD QUIRURGICA</b>													
Int. Quir. Programadas con ingreso	825	955	1.013	707	1.061	1.011	556	504	485	1.152	1.182	766	10.217
Int. Quir. Urgentes con ingreso	259	263	285	318	291	337	315	333	315	328	296	305	3.645
Int. Quir. Programadas ambulatorias	263	369	411	221	523	481	346	239	315	511	457	326	4.462
Int. Quir. Urgentes ambulatorias	45	37	37	39	44	35	35	61	36	53	44	42	508
Partos totales	183	166	174	181	196	199	185	180	218	173	156	151	2.162
TRASPLANTES: Riñón	2	1	0	4	0	2	3	7	4	5	4	4	36
Córnea	2	0	0	2	0	0	2	2	0	0	0	0	8
Corazón	0	0	0	0	0	0	0	0	0	0	0	0	0
Hígado	0	0	0	0	0	0	0	0	0	0	0	0	0
M. Osea	7	8	7	9	5	7	6	4	8	9	3	6	79
Pulmón	0	0	0	0	0	0	0	0	0	0	0	0	0
<b>ACTIVIDAD AMBULATORIA</b>													
Tratamientos hospital de día	773	770	837	763	822	895	864	1.023	954	1.121	1.043	1.250	11.115
Enfermos en diálisis hospital	118	117	115	117	116	120	125	123	120	122	123	121	120
Enfermos en hemodiálisis domicilio	1	1	1	1	1	1	1	0	0	0	0	0	1
Enfermos en diálisis peritoneal	12	10	11	12	12	12	12	12	12	12	14	14	12
Enfermos en diálisis C. Concertados	28	24	25	25	28	28	44	48	34	24	25	24	30
Primeras consultas (Hosp.+CEP)	13.829	14.779	15.365	11.452	16.439	14.323	11.737	10.293	12.008	16.051	15.139	10.388	161.803
Consultas sucesivas (Hosp.+CEP)	29.354	30.333	34.135	27.375	36.299	32.229	26.182	21.601	25.237	35.327	33.774	25.069	356.915
<b>EXPLORACIONES</b>													
Ecografías (Hosp.+CEP)	1.415	1.610	1.818	1.235	1.662	1.402	1.107	976	1.062	1.698	1.536	1.190	16.711
Mamografías (Hosp.+CEP)	640	887	917	595	793	580	569	744	507	781	774	633	8.420
T.A.C. (Hosp.+CEP)	2.289	1.614	1.936	1.342	1.447	1.134	1.577	983	919	1.874	1.473	1.640	18.228
T.A.C. en C. Concertados	0	0	0	0	0	0	0	0	0	0	0	0	0
R.N.M. en el hospital	457	412	706	448	567	523	591	584	560	595	562	391	6.396
R.N.M. en C. Concertados	0	0	0	0	0	0	169	253	64	0	0	0	486
Litotricías en el hospital	0	0	0	0	0	0	0	0	0	0	0	0	0
Litotricías en C. Concertados	9	5	7	9	10	11	15	3	7	7	5	7	95

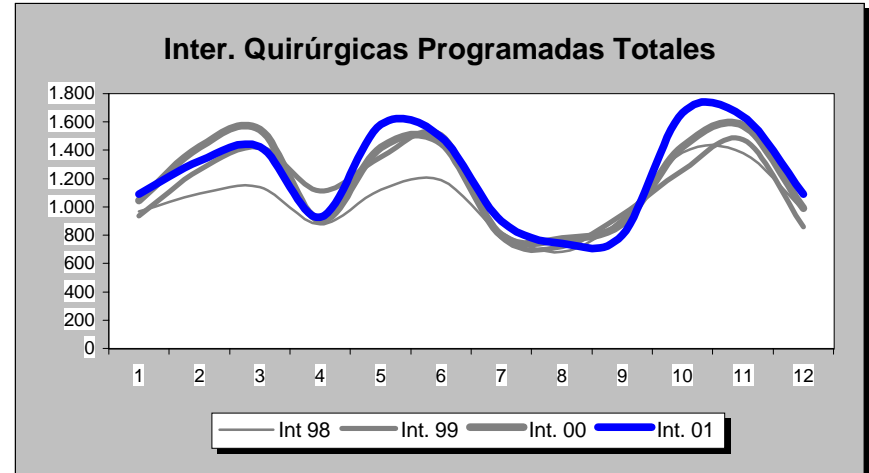
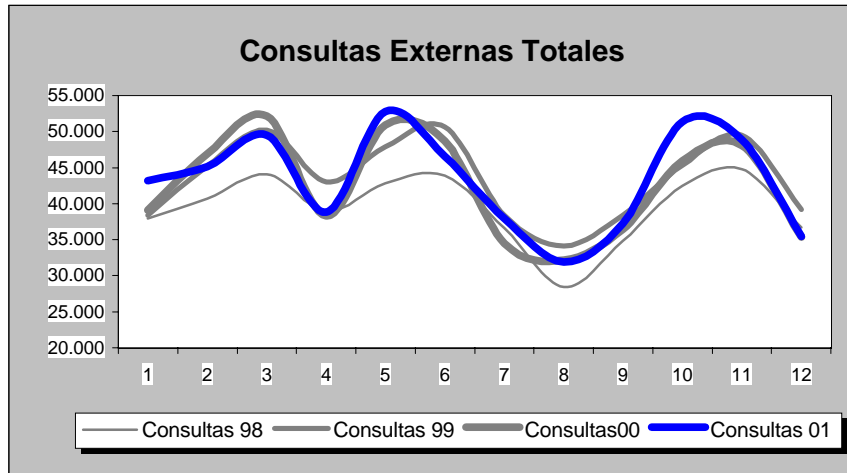
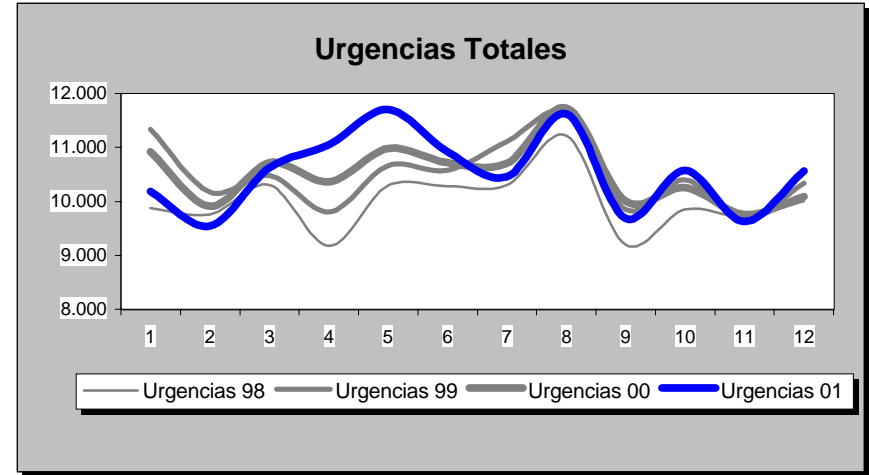
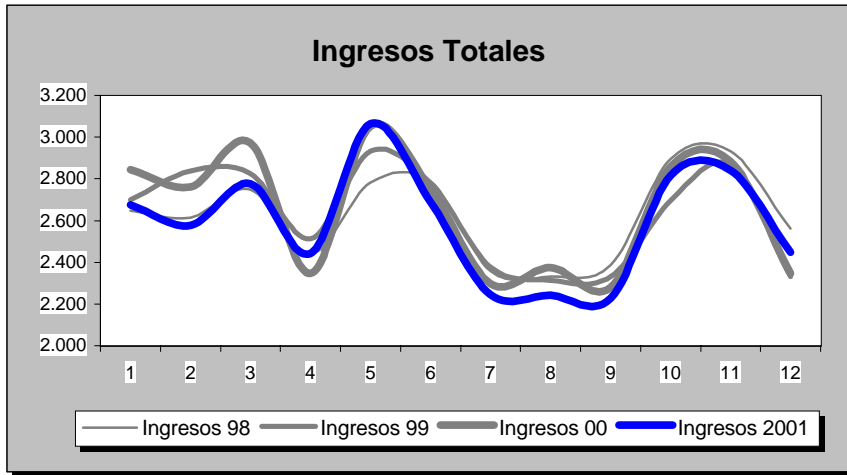

INDICADORES	1.991	1.992	1.993	1.994	1.995	1.996	1.997	1.998	1.999	2.000	2.001
<b>OFERTA/DEMANDA</b>											
Camas instaladas/1000 Hab.	3,43	3,39	3,18	3,06	3,05	3,01	3,08	3,08	3,04	3,03	2,80
Ingresos totales/1000 Hab.	79,18	79,00	81,93	83,73	82,35	85,35	87,72	89,20	89,24	89,99	87,93
Consultas totales/1000 Hab.	1.176,59	1.200,14	1.303,26	1.366,73	1.248,66	1.308,85	1.314,92	1.337,26	1.473,95	1.440,82	1.469,37
Urgencias totales/1000 Hab.	277,07	280,60	281,64	302,32	319,92	316,51	330,67	339,85	356,96	357,39	358,46
Interv. Quirúrgicas totales/1000 Hab.	45,76	44,39	61,83	61,49	40,25	44,76	45,70	46,72	49,25	51,65	53,35
<b>HOSPITALIZACION</b>											
Estandia media	10,96	10,87	9,77	9,15	9,50	8,99	8,51	8,28	8,09	8,06	7,94
Indice de ocupación	76,09	77,03	74,18	72,66	74,77	74,03	73,07	69,96	69,05	70,90	72,69
Indice de rotación	25,33	25,94	27,72	28,99	28,74	30,12	31,33	30,83	31,16	32,19	33,40
% Ingresos programados	45,81	48,60	25,11	24,58	22,61	24,92	27,25	22,61	22,21	24,40	24,68
Indice de mortalidad	4,21	4,26	4,07	4,03	4,58	4,43	4,42	4,49	4,94	4,50	4,52
Indice de necropsias	2,70	3,76	3,09	2,50	2,57	2,56	1,04	1,52	1,05	0,77	0,90
<b>URGENCIAS</b>											
Presión de urgencias	54,19	51,40	74,89	75,42	77,39	75,08	72,75	77,39	77,79	75,60	75,32
% de urgencias ingresadas	15,49	14,47	21,79	20,89	13,83	13,11	19,30	14,29	13,84	13,63	13,48
Urgencias/día	271,61	274,31	276,09	296,36	313,61	309,42	319,82	328,70	345,24	344,71	346,70
Interv. Quir. Urgentes con ingreso/día	10,42	10,13	10,26	10,28	9,96	9,98	10,31	9,62	9,01	9,76	9,99
<b>ACTIVIDAD QUIRURGICA</b>											
Interv. Quir. Programadas con ingreso/día hábil	37,65	36,49	39,08	38,60	34,16	39,35	39,32	41,42	41,61	42,86	41,87
Interv. Quir. Prog./quirófanos Inst./día hábil	2,37	2,29	3,50	3,47	2,01	2,31	2,32	2,45	2,40	2,43	2,51
Partos totales/día	7,82	7,66	7,46	6,91	6,70	6,17	6,57	6,15	6,05	6,15	5,92
% Cesáreas/partos	16,92	17,72	19,79	23,08	20,99	22,89	22,03	21,76	21,87	23,63	23,91
Trasplantes totales	83,00	70,00	93,00	141,00	106,00	137,00	267,00	157,00	141,00	137,00	123,00
<b>ACTIVIDAD AMBULATORIA</b>											
Consultas totales/día hábil	1.725,35	1.759,89	1.911,10	2.004,18	1.831,03	1.919,29	1.902,43	1.934,75	2.132,52	2.084,58	2.125,89
Relación sucesivas/primeras	2,40	2,60	2,58	2,58	2,29	2,16	2,20	2,18	2,08	2,02	2,21
Ecografías totales/día hábil (Hosp.+CEP)	103,22	115,35	120,74	134,45	131,45	138,81	67,72	72,87	83,77	85,17	68,49
Mamografías totales/día hábil (Hosp.+CEP)	15,61	16,80	19,13	25,53	21,88	24,76	22,74	24,95	29,47	29,74	34,51
T.A.C. Totales/día hábil (Hosp.+CEP)	17,53	29,42	35,66	43,40	49,77	49,87	57,04	60,69	73,77	74,17	74,70
R.N.M. Totales/día hábil	0,00	0,00	0,00	0,00	0,00	0,00	16,27	21,78	23,78	24,26	26,21
Litotricias totales/día hábil	0,00	0,00	0,00	0,00	0,00	0,00	0,00	0,00	0,00	0,00	0,00

No se considera, para el cálculo de indicadores, la actividad realizada en Centros Concertados



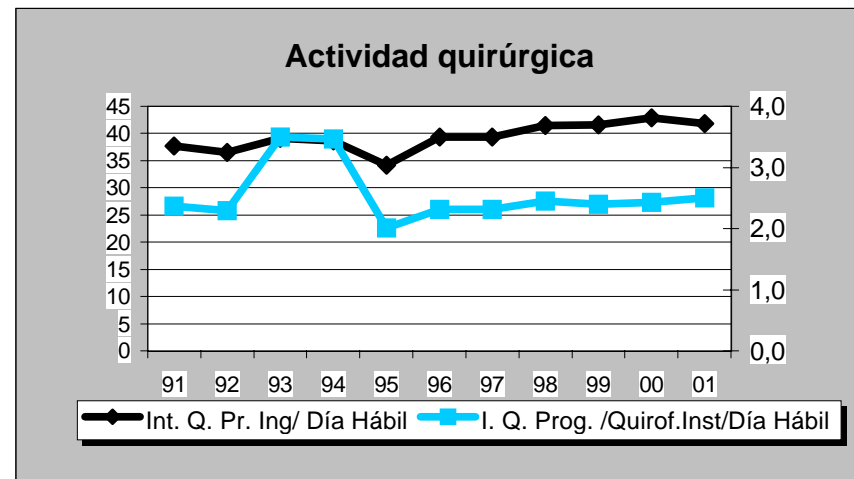
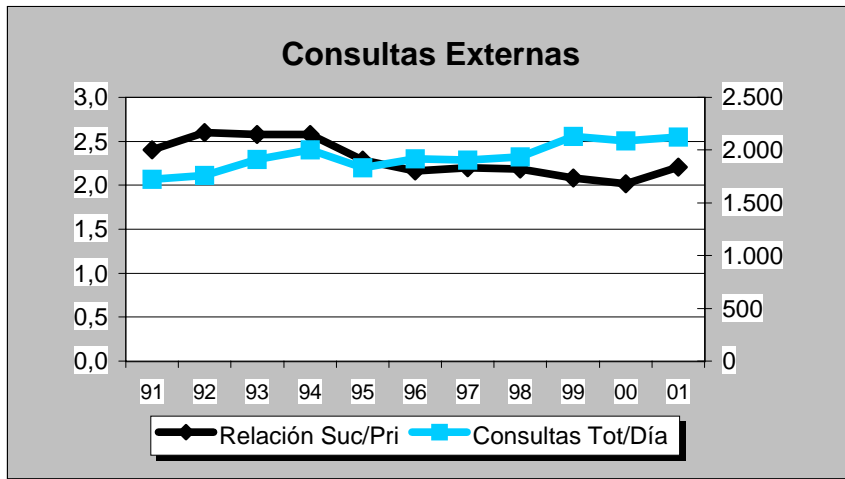
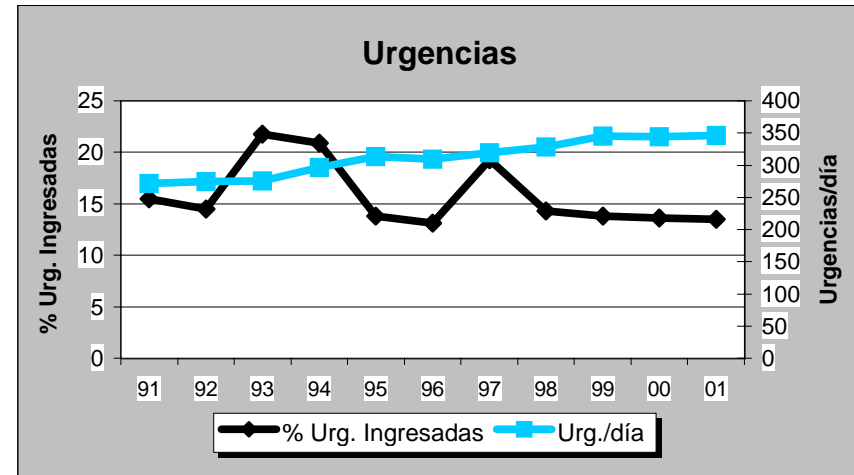
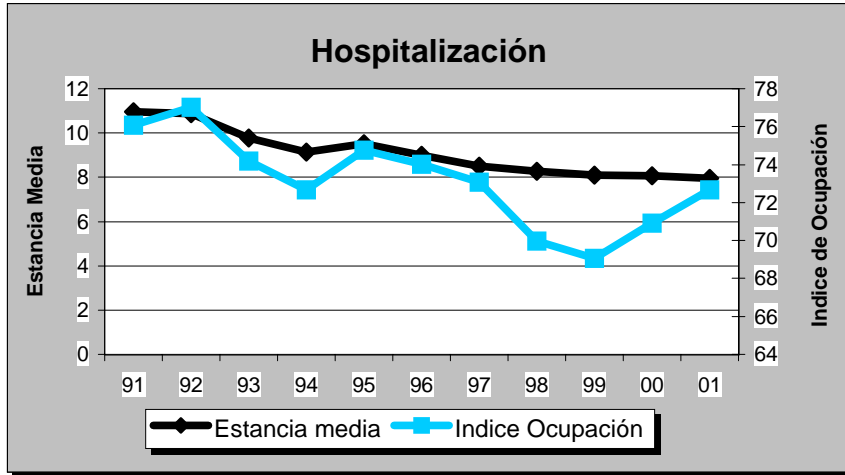

## H. GRAL DE SEGOVIA

## GRUPO 2

## Segovia

DATOS DE ESTRUCTURA Y ACTIVIDAD	MESES												AÑO 2.001
	1	2	3	4	5	6	7	8	9	10	11	12	TOTAL
<b>ESTRUCTURA</b>													
Camas Instaladas	375	375	375	375	375	375	375	375	375	375	375	375	375
Camas en funcionamiento	339,81	344,41	343,13	338,71	342,41	338,24	328,06	327,87	331,23	340,33	341,65	340,69	338,05
Quirófanos Hosp.: Instalados	9	9	9	9	9	9	9	9	9	9	9	9	9
en func. Program.	7,00	8,95	8,77	9,00	9,00	8,40	4,91	4,16	5,40	8,76	9,00	7,87	7,60
en func. Urgentes	1,00	0,00	0,00	0,00	0,00	0,00	0,00	0,00	0,00	0,00	0,00	0,00	0,08
Quirófanos CEP : Instalados	0	0	0	0	0	0	0	0	0	0	0	0	0
en func. Program.	0,00	0,00	0,00	0,00	0,00	0,00	0,00	0,00	0,00	0,00	0,00	0,00	0,00
en func. Urgentes	0,00	0,00	0,00	0,00	0,00	0,00	0,00	0,00	0,00	0,00	0,00	0,00	0,00
Locales de consulta (Hosp.+CEP)	49	49	49	49	49	49	49	49	49	49	49	49	49
Puestos hospital de día	18	18	18	18	18	18	18	18	18	18	18	18	18
<b>HOSPITALIZACION</b>													
Ingresos programados	301	385	395	333	453	356	271	229	255	389	395	301	4.063
Ingresos urgentes	739	647	662	633	740	607	701	724	658	664	688	669	8.132
Altas totales	940	1.016	1.115	973	1.162	1.035	935	961	893	1.064	1.054	991	12.139
Estancias totales	7.855	7.319	8.119	6.793	8.089	7.183	6.888	6.874	7.230	7.359	7.746	7.342	88.797
Urgencias totales	3.495	3.176	3.612	3.634	3.793	3.893	4.166	4.649	3.584	3.679	3.316	3.733	44.730
Necropsias (Hospitalizac.+urgencias)	0	0	0	1	1	0	0	0	0	0	0	0	2
Exitus (Hospitalizac.+urgencias)	48	41	38	43	47	59	51	58	53	52	36	46	572
<b>ACTIVIDAD QUIRURGICA</b>													
Int. Quir. Programadas con ingreso	318	417	435	328	456	337	256	220	251	400	401	313	4.132
Int. Quir. Urgentes con ingreso	116	88	103	99	100	102	116	129	117	116	126	98	1.310
Int. Quir. Programadas ambulatorias	298	284	289	308	284	290	108	101	172	287	343	285	3.049
Int. Quir. Urgentes ambulatorias	12	8	14	8	8	11	13	10	8	8	7	9	116
Partos totales	67	71	67	70	117	70	83	81	72	79	76	78	931
TRASPLANTES: Riñón	0	0	0	0	0	0	0	0	0	0	0	0	0
Córnea	0	0	0	0	0	0	0	0	0	0	0	0	0
Corazón	0	0	0	0	0	0	0	0	0	0	0	0	0
Hígado	0	0	0	0	0	0	0	0	0	0	0	0	0
M. Osea	0	0	0	0	0	0	0	0	0	0	0	0	0
Pulmón	0	0	0	0	0	0	0	0	0	0	0	0	0
<b>ACTIVIDAD AMBULATORIA</b>													
Tratamientos hospital de día	402	473	530	439	509	548	500	540	580	628	559	462	6.170
Enfermos en diálisis hospital	40	40	40	40	40	40	40	40	40	40	40	40	40
Enfermos en hemodiálisis domicilio	0	0	0	0	0	0	0	0	0	0	0	0	0
Enfermos en diálisis peritoneal	6	5	6	6	6	6	6	6	6	7	8	9	6
Enfermos en diálisis C. Concertados	28	30	32	35	36	35	37	36	36	37	37	39	35
Primeras consultas (Hosp.+CEP)	3.491	3.379	3.879	3.280	4.064	3.512	3.162	3.650	3.154	3.669	3.959	3.058	42.257
Consultas sucesivas (Hosp.+CEP)	10.392	11.016	12.043	9.546	12.359	10.770	9.117	7.927	8.672	11.469	12.122	9.541	124.974
<b>EXPLORACIONES</b>													
Ecografías (Hosp.+CEP)	957	897	1.088	925	1.092	976	1.030	806	993	954	1.256	853	11.827
Mamografías (Hosp.+CEP)	243	260	344	282	225	265	214	137	176	237	333	254	2.970
T.A.C. (Hosp.+CEP)	613	511	607	502	636	529	632	614	543	551	597	543	6.878
T.A.C. en C. Concertados	0	0	0	0	0	0	0	0	0	0	0	0	0
R.N.M. en el hospital	0	0	0	0	0	0	0	0	0	0	0	0	0
R.N.M. en C. Concertados	176	182	179	169	224	197	146	125	166	183	215	111	2.073
Litotricias en el hospital	0	0	0	0	0	0	0	0	0	0	0	0	0
Litotricias en C. Concertados	5	3	9	5	10	4	9	0	6	8	6	3	68

**H. GRAL DE SEGOVIA**

**Evolución de Actividad Mensual 1.998 - 2.001**

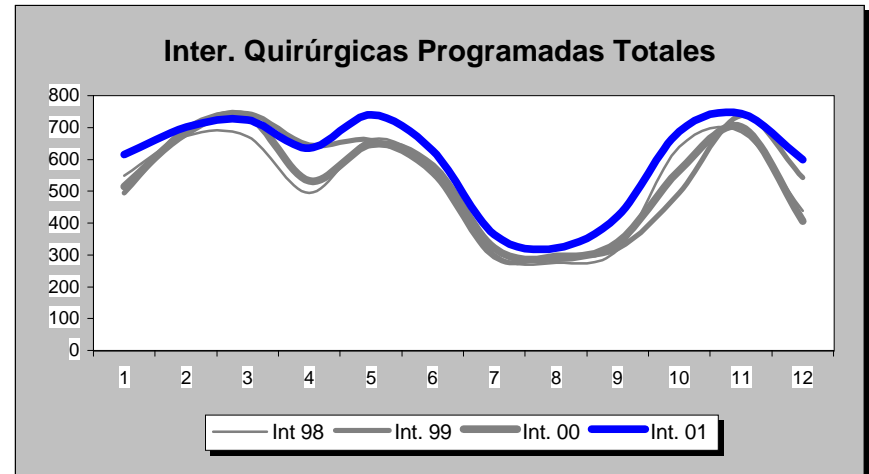
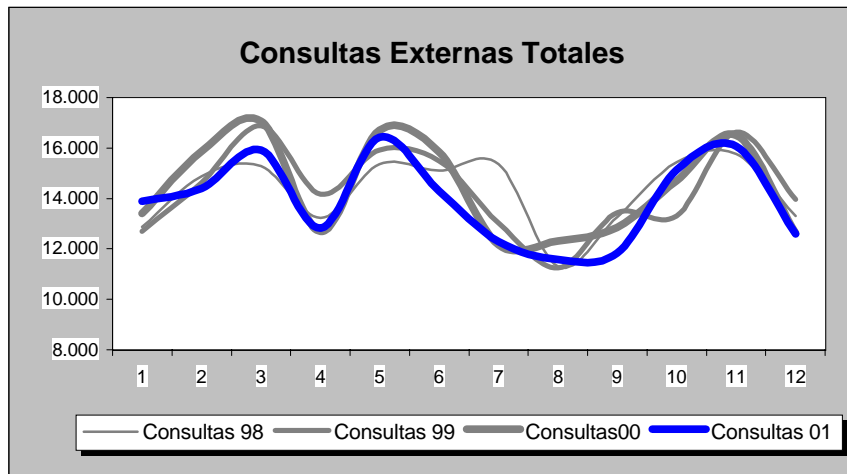
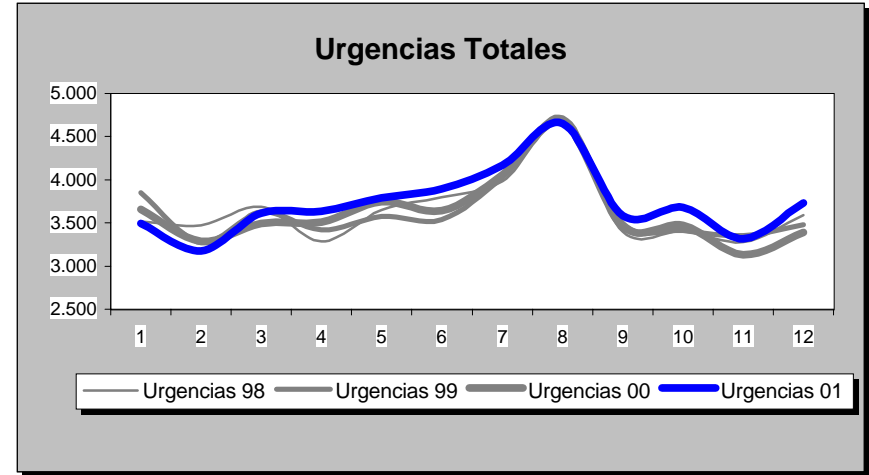
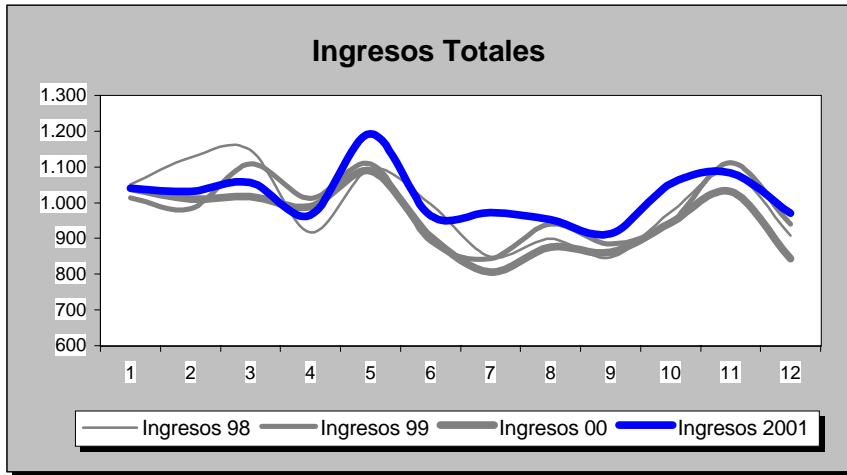

INDICADORES	1.991	1.992	1.993	1.994	1.995	1.996	1.997	1.998	1.999	2.000	2.001
<b>OFERTA/DEMANDA</b>											
Camas instaladas/1000 Hab.	2,72	2,62	2,62	2,57	2,62	2,55	2,58	2,58	2,58	2,58	2,58
Ingresos totales/1000 Hab.	71,26	75,64	76,73	79,49	74,75	83,02	81,74	81,70	80,92	78,37	83,76
Consultas totales/1000 Hab.	1,041,57	1,030,25	1,004,48	982,25	956,76	1,110,86	1,157,68	1,175,46	1,177,23	1,186,44	1,148,58
Urgencias totales/1000 Hab.	238,63	240,24	253,90	274,49	274,35	283,55	290,75	300,18	300,64	298,97	307,22
Interv. Quirúrgicas totales/1000 Hab.	41,02	42,45	47,27	45,35	41,17	50,96	50,93	52,13	54,31	52,54	59,11
<b>HOSPITALIZACION</b>											
Estancia media	9,62	7,88	7,91	7,89	8,05	7,42	7,37	7,27	7,13	7,42	7,28
Índice de ocupación	79,60	68,74	67,20	71,20	68,88	70,94	71,19	71,09	68,94	66,52	71,97
Índice de rotación	30,20	31,95	30,99	32,93	31,24	34,97	35,24	35,70	35,28	33,81	36,08
% Ingresos programados	36,88	40,19	35,43	38,23	37,24	40,16	39,58	39,99	40,10	31,82	33,32
Índice de mortalidad	3,94	3,25	3,44	3,64	3,85	3,85	3,86	4,31	4,31	4,41	4,24
Índice de necropsias	4,40	4,45	7,23	3,67	2,68	1,85	2,10	1,86	0,84	1,22	0,35
<b>URGENCIAS</b>											
Presión de urgencias	63,12	59,81	64,57	61,77	62,76	59,84	60,42	60,01	59,90	68,18	66,68
% de urgencias ingresadas	18,85	18,83	19,51	17,89	15,39	17,52	16,99	16,33	16,12	17,87	18,18
Urgencias/día	96,23	96,61	102,39	110,69	110,63	114,03	115,98	119,74	119,93	118,93	122,55
Interv. Quir. Urgentes con ingreso/día	3,38	3,51	3,72	3,66	3,68	3,67	3,25	3,29	3,67	3,34	3,59
<b>ACTIVIDAD QUIRURGICA</b>											
Interv. Quir. Programadas con ingreso/día hábil	11,90	13,07	12,75	13,68	11,77	15,45	15,07	15,76	15,22	14,13	16,93
Interv. Quir. Prog./quirófanos Inst./día hábil	2,18	2,52	2,85	2,27	1,91	2,78	2,79	2,86	2,95	2,88	3,27
Partos totales/día	3,21	3,02	2,87	2,78	2,87	2,72	2,77	2,44	2,44	2,46	2,55
% Cesáreas/partos	14,25	12,56	14,22	14,47	13,66	13,18	14,13	15,96	13,50	13,21	17,29
Trasplantes totales	0,00	0,00	0,00	0,00	0,00	0,00	0,00	0,00	0,00	0,00	0,00
<b>ACTIVIDAD AMBULATORIA</b>											
Consultas totales/día hábil	628,30	621,48	605,93	592,52	577,14	670,10	690,80	701,41	702,47	707,97	685,37
Relación sucesivas/primeras	3,26	3,20	3,20	3,19	3,09	2,05	2,53	2,32	2,73	2,69	2,96
Ecografías totales/día hábil (Hosp.+CEP)	21,85	26,88	30,24	65,27	42,89	74,03	51,55	49,98	51,17	46,14	48,47
Mamografías totales/día hábil (Hosp.+CEP)	5,66	8,85	9,64	7,68	7,18	9,24	8,51	9,67	10,15	12,05	12,17
T.A.C. Totales/día hábil (Hosp.+CEP)	9,33	11,17	12,45	13,60	13,86	15,47	16,02	19,36	23,55	26,93	28,19
R.N.M. Totales/día hábil	0,00	0,00	0,00	0,00	0,00	0,00	0,00	0,59	0,00	0,00	0,00
Litotricias totales/día hábil	0,00	0,00	0,00	0,00	0,00	0,00	0,00	0,00	0,00	0,00	0,00

No se considera, para el cálculo de indicadores, la actividad realizada en Centros Concertados

# H. GRAL DE SEGOVIA

## Evolución de Indicadores 1.991 - 2.001

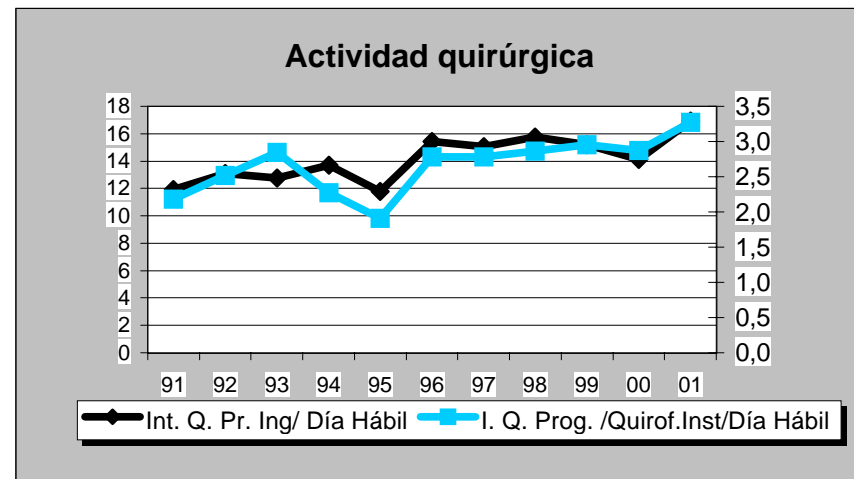
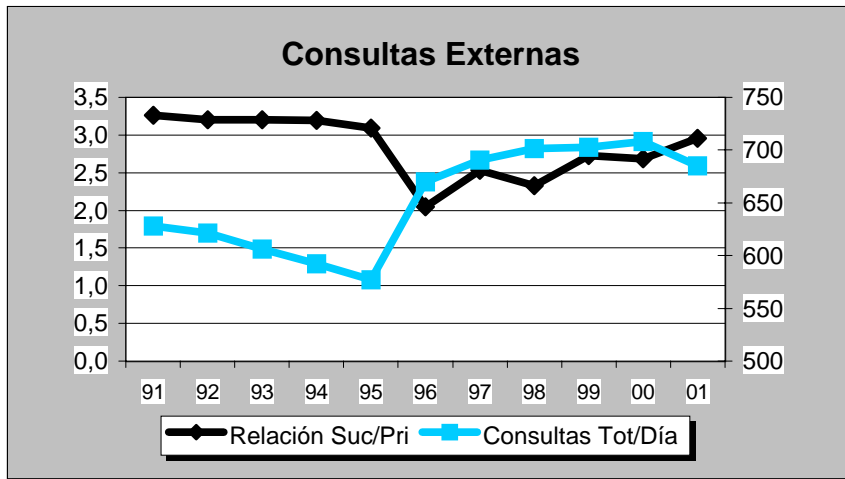
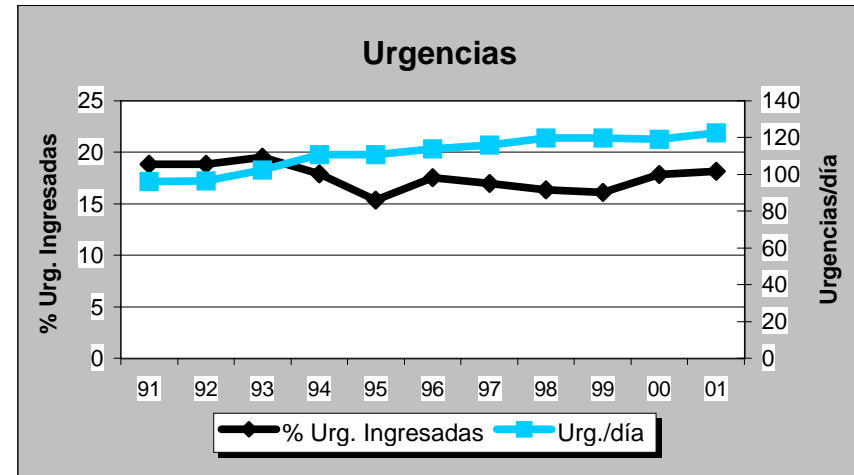
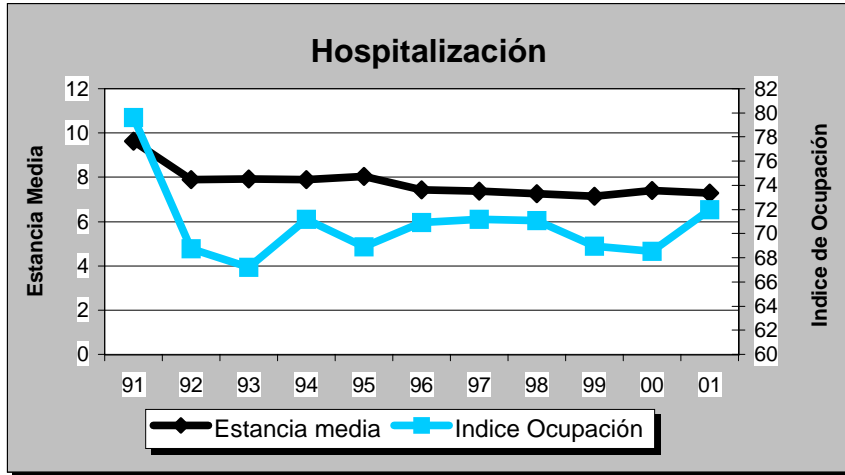



**H. GRAL DE SORIA**

**Evolución de Actividad Mensual 1.998 - 2.001**

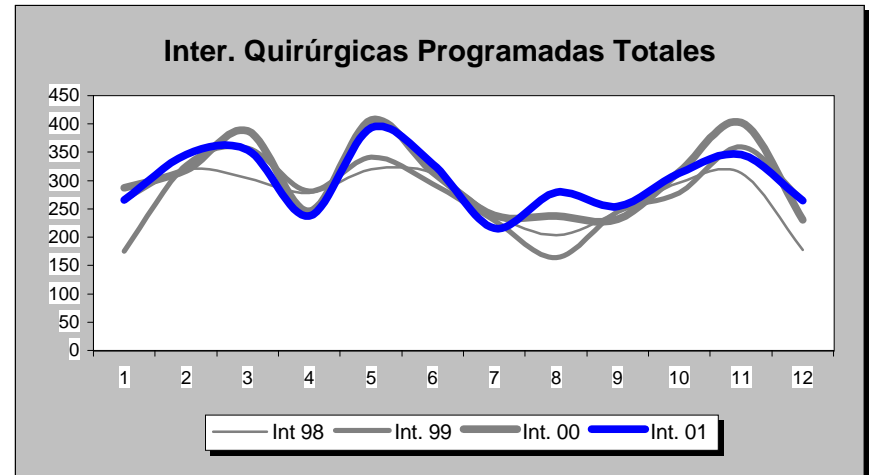
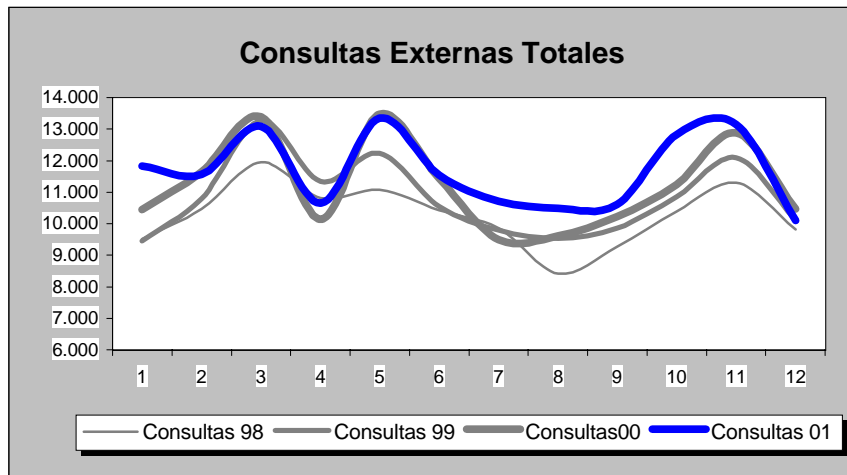
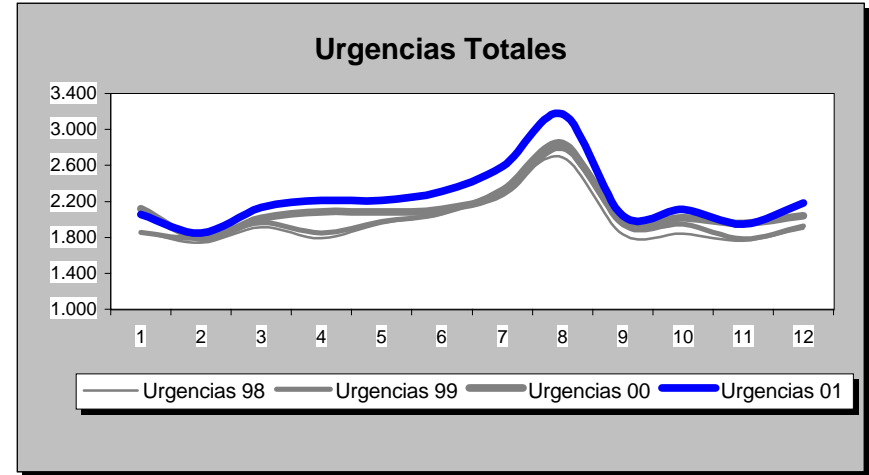
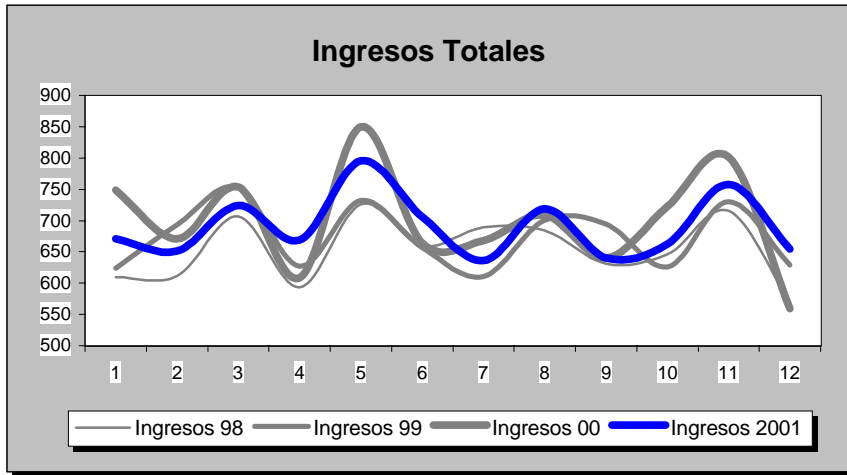

INDICADORES	1.991	1.992	1.993	1.994	1.995	1.996	1.997	1.998	1.999	2.000	2.001
<b>OFERTA/DEMANDA</b>											
Camas instaladas/1000 Hab.	3,08	3,08	3,03	3,01	3,01	3,01	3,07	3,07	3,07	3,07	3,07
Ingresos totales/1000 Hab.	67,43	80,04	81,98	78,58	78,47	81,33	77,99	84,48	86,99	90,44	89,25
Consultas totales/1000 Hab.	884,73	1.008,75	1.027,61	1.035,92	1.109,07	1.248,22	1.258,40	1.328,16	1.398,97	1.448,12	1.506,54
Urgencias totales/1000 Hab.	194,60	190,09	205,95	216,36	238,33	240,14	248,83	255,06	261,62	272,31	288,74
Interv. Quirúrgicas totales/1000 Hab.	34,12	35,36	39,29	46,91	41,66	43,87	43,12	45,18	46,31	49,40	49,21
<b>HOSPITALIZACION</b>											
Estancia media	8,47	7,30	7,52	8,23	8,03	8,06	7,92	7,26	6,91	6,78	6,80
Índice de ocupación	50,85	51,88	63,18	68,47	71,86	78,08	68,43	69,55	66,14	67,97	67,58
Índice de rotación	21,91	26,00	30,68	30,37	32,68	35,46	31,53	34,98	34,93	36,71	36,25
% Ingresos programados	33,99	38,55	39,69	36,68	30,33	33,44	35,00	39,72	42,01	42,60	41,14
Índice de mortalidad	3,44	2,60	2,52	2,45	2,76	2,85	2,87	3,35	3,01	3,00	2,47
Índice de necropsias	6,82	4,39	4,58	4,74	2,66	3,89	3,70	4,47	5,63	3,55	3,23
<b>URGENCIAS</b>											
Presión de urgencias	66,01	61,45	60,31	63,32	69,67	66,56	65,00	60,28	57,99	57,40	58,86
% de urgencias ingresadas	22,87	25,88	24,01	23,00	20,14	19,40	20,37	19,58	18,90	18,59	17,83
Urgencias/día	50,40	49,10	53,34	56,04	61,73	62,03	63,30	64,88	66,55	69,08	73,45
Interv. Quir. Urgentes con ingreso/día	1,67	2,22	2,21	2,16	2,23	2,08	2,44	2,31	2,46	2,45	2,42
<b>ACTIVIDAD QUIRURGICA</b>											
Interv. Quir. Programadas con ingreso/día hábil	6,31	5,75	6,51	9,59	7,70	9,46	7,57	8,36	9,32	10,32	9,81
Interv. Quir. Prog./quirófanos Inst./día hábil	1,68	1,60	1,85	2,45	2,08	2,26	2,08	2,24	2,27	2,47	2,46
Partos totales/día	1,78	1,69	1,84	1,63	1,77	1,59	1,63	1,76	1,64	1,86	1,74
% Cesáreas/partos	13,36	12,28	17,01	15,99	20,47	16,70	19,33	20,90	18,83	19,79	22,05
Trasplantes totales	0,00	0,00	0,00	0,00	0,00	0,00	0,00	0,00	0,00	0,00	0,00
<b>ACTIVIDAD AMBULATORIA</b>											
Consultas totales/día hábil	342,79	390,84	398,14	401,36	429,70	483,62	478,85	505,40	532,34	551,05	573,27
Relación sucesivas/primeras	2,68	2,45	2,56	1,92	1,94	1,59	1,72	2,19	2,09	2,19	2,17
Ecografías totales/día hábil (Hosp.+CEP)	58,18	69,80	69,77	68,39	67,41	92,02	43,16	43,53	48,56	48,46	49,18
Mamografías totales/día hábil (Hosp.+CEP)	4,06	10,64	12,03	9,73	9,68	15,14	13,90	11,63	15,28	10,18	7,72
T.A.C. Totales/día hábil (Hosp.+CEP)	2,06	11,28	11,91	12,89	12,84	17,46	16,12	18,43	16,03	26,94	27,32
R.N.M. Totales/día hábil	0,00	0,00	0,00	0,00	0,00	0,00	0,00	0,00	0,00	0,00	0,00
Litotricias totales/día hábil	0,00	0,00	0,00	0,00	0,00	0,00	0,00	0,00	0,00	0,00	0,00

No se considera, para el cálculo de indicadores, la actividad realizada en Centros Concertados



H. GRAL DE SORIA

Evolución de Indicadores 1.991 - 2.001

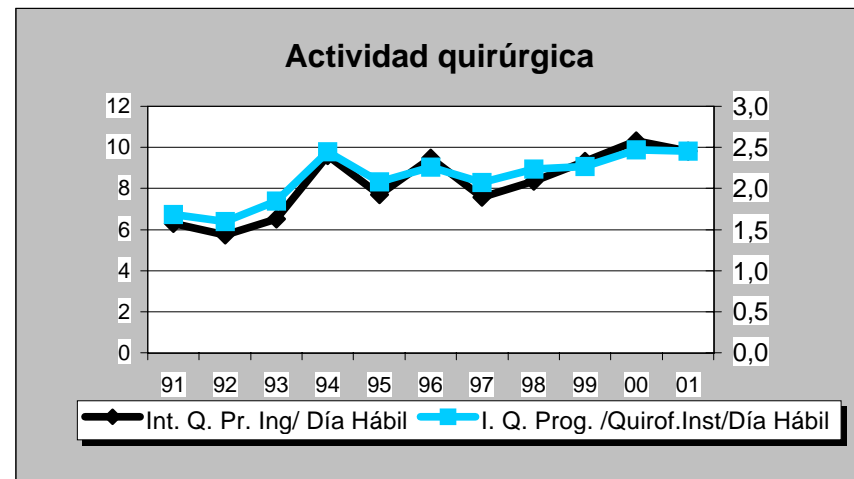
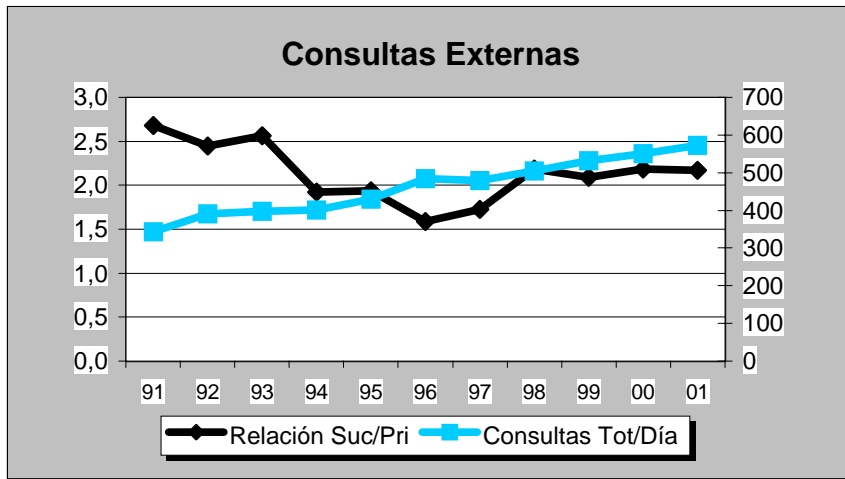
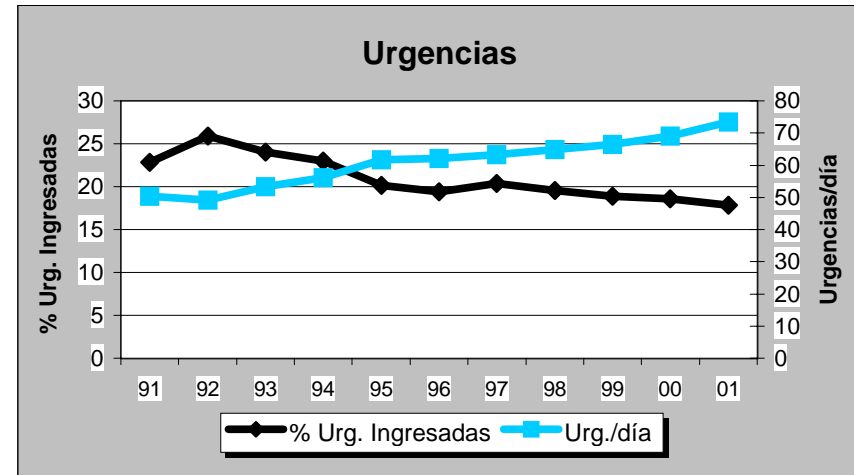
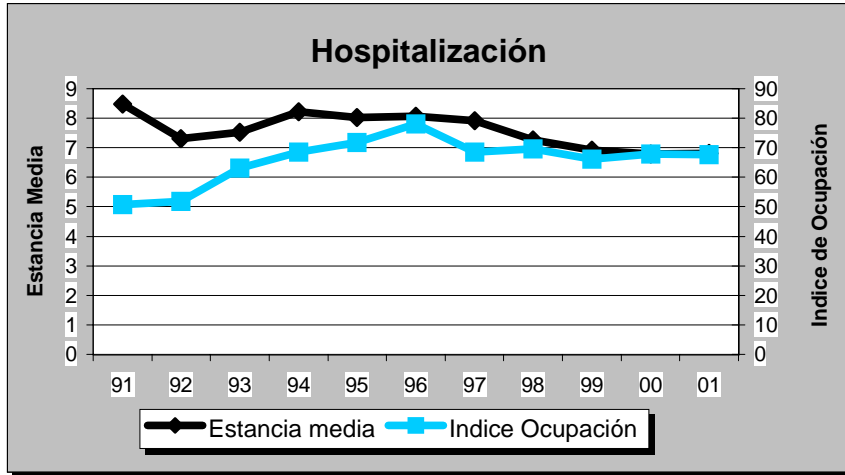

DATOS DE ESTRUCTURA Y ACTIVIDAD	MESES												ANO 2.001
	1	2	3	4	5	6	7	8	9	10	11	12	TOTAL
<b>ESTRUCTURA</b>													
Camas Instaladas	777	777	777	777	777	777	777	777	777	777	777	777	777
Camas en funcionamiento	699,77	710,32	714,08	714,42	710,02	691,48	617,99	619,14	617,16	689,44	717,55	720,74	685,18
Quirófanos Hosp.: Instalados	17	17	17	17	17	17	17	17	17	17	17	17	17
en func. Program.	12,85	13,29	14,61	11,94	13,77	13,54	10,46	9,04	10,26	14,00	13,61	10,00	12,28
en func. Urgentes	2,00	2,00	2,00	2,00	2,00	2,00	2,00	2,00	2,00	2,00	2,00	2,00	2,00
Quirófanos CEP : Instalados	0	0	0	0	0	0	0	0	0	0	0	0	0
en func. Program.	0,00	0,00	0,00	0,00	0,00	0,00	0,00	0,00	0,00	0,00	0,00	0,00	0,00
en func. Urgentes	0,00	0,00	0,00	0,00	0,00	0,00	0,00	0,00	0,00	0,00	0,00	0,00	0,00
Locales de consulta (Hosp.+CEP)	121	121	121	121	121	121	121	121	121	121	121	121	121
Puestos hospital de día	37	37	37	37	37	37	37	37	37	37	37	37	37
<b>HOSPITALIZACION</b>													
Ingresos programados	766	811	859	759	929	815	598	483	581	923	779	671	8.974
Ingresos urgentes	1.193	1.107	1.241	1.038	1.132	1.092	1.059	1.054	1.059	1.152	1.116	1.095	13.338
Altas totales	1.764	1.875	2.183	1.795	2.003	2.017	1.644	1.578	1.550	2.060	1.892	1.927	22.288
Estancias totales	17.450	17.348	19.105	17.402	18.958	17.389	15.647	15.590	15.697	18.796	18.906	17.258	209.546
Urgencias totales	8.407	7.716	9.066	8.377	9.212	9.058	8.239	7.863	7.490	8.164	7.682	8.577	99.851
Necropsias (Hospitalizac.+urgencias)	1	1	1	0	0	2	0	1	3	1	5	0	15
Exitus (Hospitalizac.+urgencias)	95	92	117	76	113	89	86	95	92	109	90	100	1.154
<b>ACTIVIDAD QUIRURGICA</b>													
Int. Quir. Programadas con ingreso	616	652	724	582	709	676	440	372	429	702	580	496	6.978
Int. Quir. Urgentes con ingreso	192	173	204	207	215	216	235	187	173	248	215	221	2.486
Int. Quir. Programadas ambulatorias	442	658	681	548	662	536	454	307	427	828	616	416	6.575
Int. Quir. Urgentes ambulatorias	36	36	42	24	39	32	26	22	20	29	48	38	392
Partos totales	95	79	133	111	105	100	122	94	108	108	95	96	1.246
TRASPLANTES: Riñón	3	5	0	2	4	0	5	3	1	5	3	3	34
Córnea	6	5	3	4	1	4	1	0	3	5	8	1	41
Corazón	0	0	0	0	0	0	0	0	0	0	2	0	2
Hígado	0	0	0	0	0	0	0	0	0	0	0	0	0
M. Osea	0	0	0	0	0	0	0	0	0	0	0	0	0
Pulmón	0	0	0	0	0	0	0	0	0	0	0	0	0
<b>ACTIVIDAD AMBULATORIA</b>													
Tratamientos hospital de día	845	807	955	934	967	880	860	784	833	1.020	901	972	10.758
Enfermos en diálisis hospital	52	54	53	52	52	53	54	56	56	55	55	50	54
Enfermos en hemodiálisis domicilio	0	0	0	0	0	0	0	0	0	0	0	0	0
Enfermos en diálisis peritoneal	11	11	11	11	12	11	11	11	12	15	16	17	12
Enfermos en diálisis C. Concertados	63	63	60	60	58	58	56	54	51	49	55	50	56
Primeras consultas (Hosp.+CEP)	11.682	11.876	12.751	9.735	12.169	11.040	9.663	8.475	8.671	12.139	11.819	8.987	129.007
Consultas sucesivas (Hosp.+CEP)	24.138	23.131	25.352	21.130	25.274	24.389	19.632	16.774	19.244	25.175	24.927	19.883	269.049
<b>EXPLORACIONES</b>													
Ecografías (Hosp.+CEP)	1.483	1.373	1.685	1.399	1.569	1.769	1.563	1.507	1.304	2.402	2.382	2.102	20.538
Mamografías (Hosp.+CEP)	355	327	405	293	368	442	411	322	227	417	376	301	4.244
T.A.C. (Hosp.+CEP)	927	643	830	690	720	668	766	699	678	1.056	1.173	1.031	9.881
T.A.C. en C. Concertados	0	0	0	0	0	0	0	0	0	0	0	0	0
R.N.M. en el hospital	0	0	0	0	0	0	0	0	0	0	0	0	0
R.N.M. en C. Concertados	417	650	553	504	468	633	432	442	418	495	528	560	6.100
Litotricías en el hospital	0	0	0	0	0	0	0	0	0	0	0	0	0
Litotricías en C. Concertados	0	3	3	1	3	3	7	3	2	4	1	3	33

# H. CL. UNIVERSITARIO (VA)

# Evolución de Actividad Mensual 1.998 - 2.001

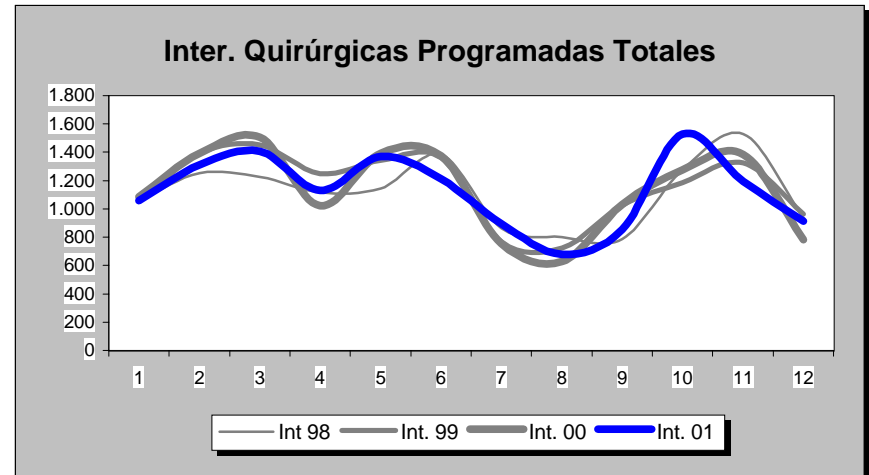
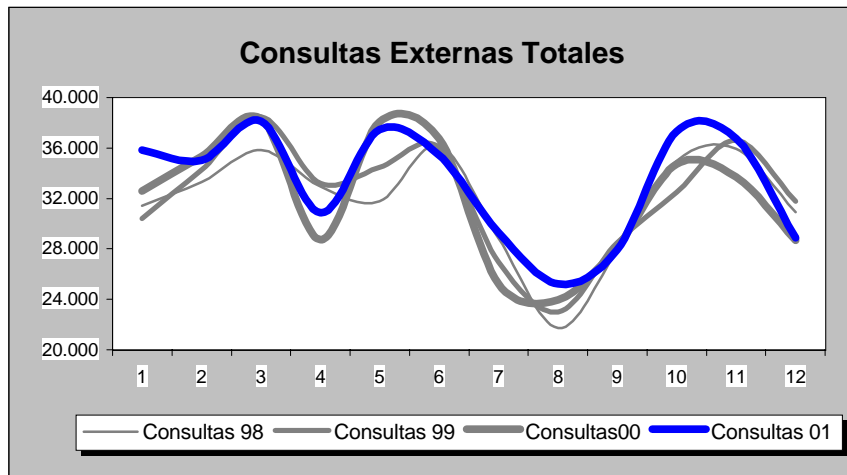
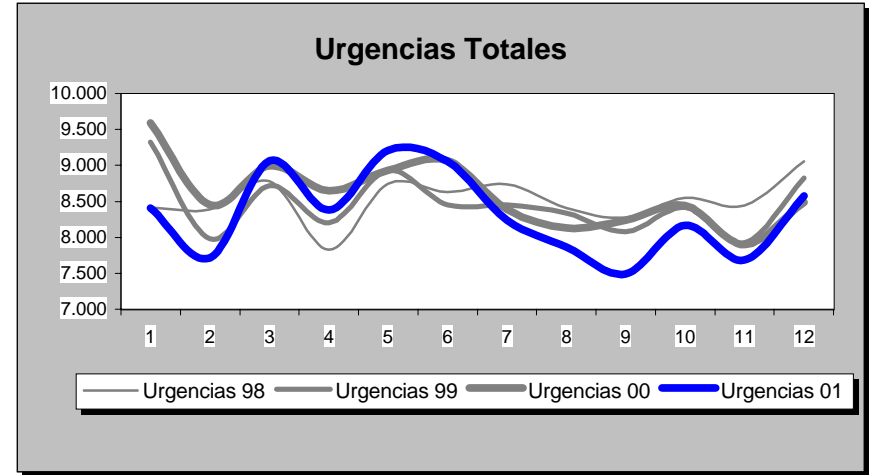
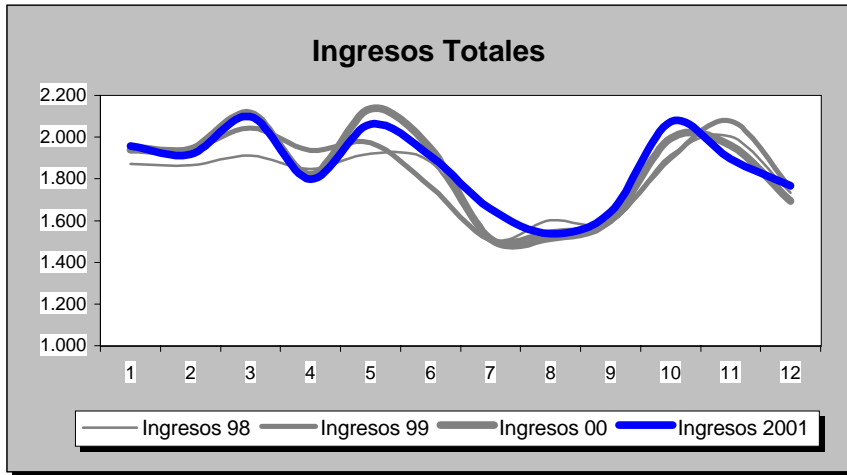

INDICADORES	1.991	1.992	1.993	1.994	1.995	1.996	1.997	1.998	1.999	2.000	2.001
<b>OFERTA/DEMANDA</b>											
Camas instaladas/1000 Hab.	3,41	3,44	3,38	3,41	3,41	3,41	3,67	3,67	3,67	3,67	3,67
Ingresos totales/1000 Hab.	80,18	82,61	84,07	86,41	81,92	88,81	100,76	102,16	103,79	104,62	105,27
Consultas totales/1000 Hab.	1.963,26	1.959,08	1.888,57	1.776,78	1.614,31	1.689,61	1.819,14	1.800,81	1.822,05	1812,99	1.878,04
Urgencias totales/1000 Hab.	418,40	372,98	370,31	375,25	405,27	419,11	465,28	482,38	479,50	487,21	471,10
Interv. Quirúrgicas totales/1000 Hab.	67,10	77,52	71,18	65,89	52,21	66,27	77,06	74,41	77,24	76,16	77,52
<b>HOSPITALIZACION</b>											
Estandia media	11,06	11,37	10,90	10,53	11,43	10,47	9,50	9,21	9,00	9,23	9,39
Indice de ocupación	77,72	82,95	84,28	84,89	84,67	86,03	82,66	80,45	80,38	82,79	83,79
Indice de rotación	25,65	26,70	28,23	29,43	27,03	30,07	31,74	31,89	32,60	32,83	32,56
% Ingresos programados	32,93	33,25	35,36	35,08	31,84	32,31	38,70	40,08	40,25	37,38	40,22
Indice de mortalidad	4,35	4,62	4,60	4,48	4,93	4,98	4,48	4,83	4,94	5,26	4,81
Indice de necropsias	2,63	4,09	3,38	3,57	1,36	2,10	1,86	1,83	1,29	2,33	1,30
<b>URGENCIAS</b>											
Presión de urgencias	67,07	66,75	64,64	64,92	68,16	67,69	61,30	59,92	59,75	62,62	59,78
% de urgencias ingresadas	12,85	14,79	14,67	14,95	13,78	14,34	13,27	12,69	12,93	13,45	13,36
Urgencias/día	261,26	232,27	231,23	234,32	253,06	260,99	270,18	280,11	278,44	282,15	273,56
Interv. Quir. Urgentes con ingreso/día	6,56	6,72	5,02	5,56	5,09	5,40	5,76	5,62	5,93	6,03	6,81
<b>ACTIVIDAD QUIRURGICA</b>											
Interv. Quir. Programadas con ingreso/día hábil	26,66	29,36	29,29	28,50	25,25	28,74	31,49	29,97	30,97	28,99	28,60
Interv. Quir. Prog./quirófanos Inst./día hábil	3,74	4,42	4,04	3,24	2,23	2,93	3,18	3,23	3,34	3,28	3,27
Partos totales/día	3,90	4,04	3,97	3,91	3,44	3,36	3,44	3,12	3,32	3,34	3,41
% Cesáreas/partos	18,14	15,42	17,82	14,43	17,12	14,96	18,66	18,56	18,98	17,97	23,92
Trasplantes totales	50,00	116,00	102,00	98,00	53,00	53,00	45,00	53,00	51,00	76,00	77,00
<b>ACTIVIDAD AMBULATORIA</b>											
Consultas totales/día hábil	1.833,84	1.829,94	1.764,08	1.659,66	1.507,90	1.578,24	1.580,21	1.564,30	1.582,75	1574,87	1.631,38
Relación sucesivas/primeras	3,35	3,30	3,51	2,47	1,18	1,12	1,76	1,77	1,84	1,94	2,09
Ecografías totales/día hábil (Hosp.+CEP)	60,93	76,55	82,72	82,65	45,04	81,16	51,27	52,84	58,86	63,46	84,17
Mamografías totales/día hábil (Hosp.+CEP)	11,66	15,80	17,23	16,11	15,37	16,13	18,39	19,03	20,16	19,11	17,39
T.A.C. Totales/día hábil (Hosp.+CEP)	21,61	29,74	29,80	32,68	31,72	29,40	43,23	39,57	41,00	42,13	40,50
R.N.M. Totales/día hábil	0,00	0,00	0,00	0,00	0,00	0,00	0,00	0,00	0,00	0,00	0,00
Litotricias totales/día hábil	0,00	0,00	0,00	0,00	0,00	0,00	0,00	0,00	0,00	0,00	0,00

No se considera, para el cálculo de indicadores, la actividad realizada en Centros Concertados

H. CL. UNIVERSITARIO (VA)

Evolución de Indicadores 1.991 - 2.001

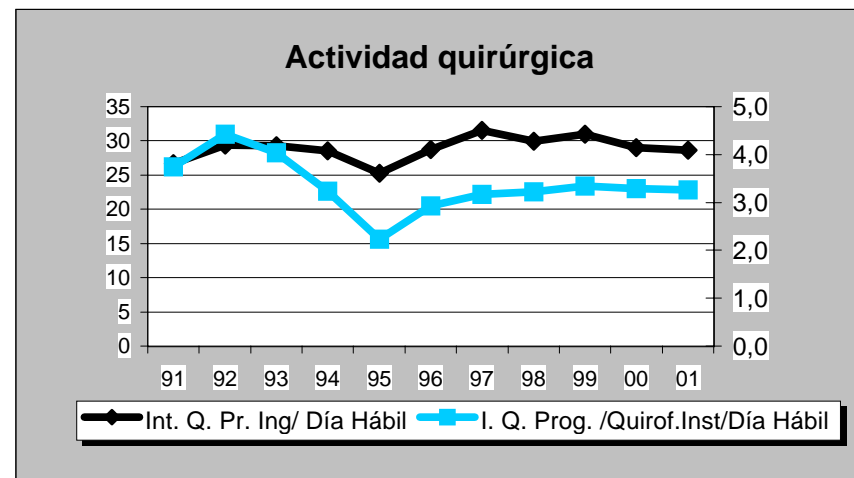
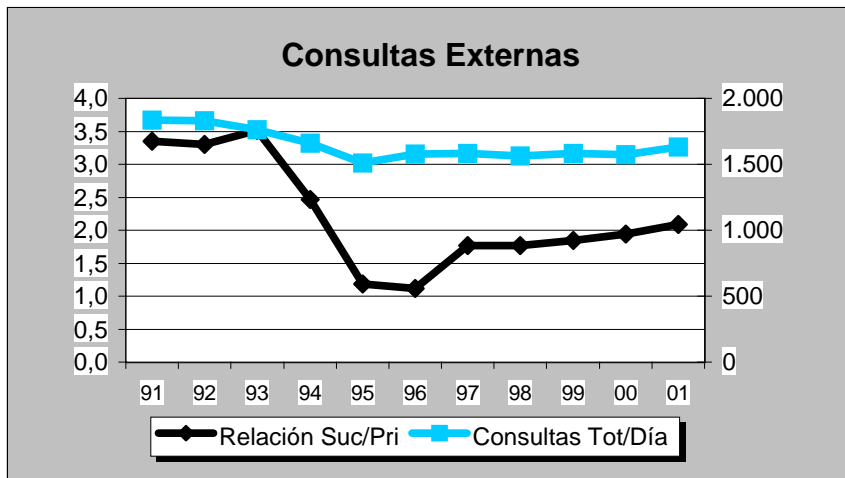
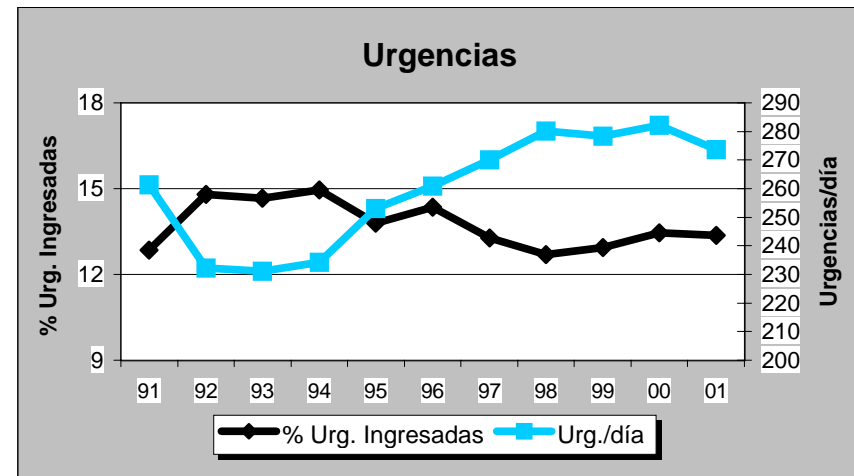
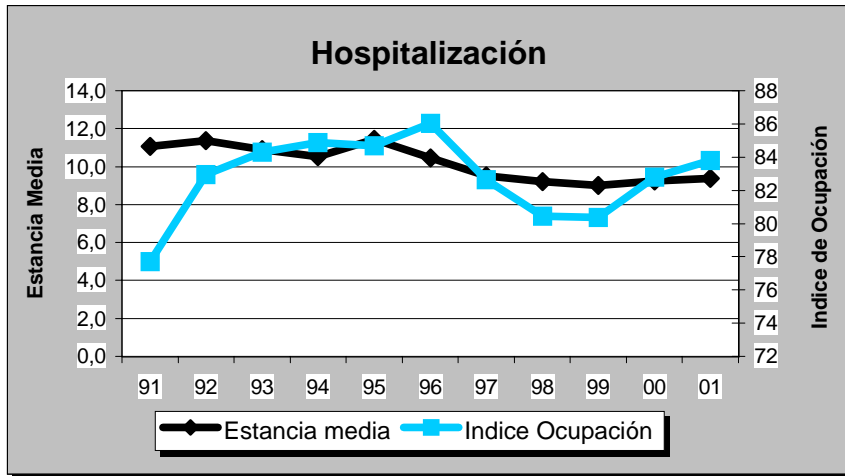

## H. MEDINA DEL CAMPO

## GRUPO 1

## Valladolid

DATOS DE ESTRUCTURA Y ACTIVIDAD	MESES												ANO 2.001
	1	2	3	4	5	6	7	8	9	10	11	12	TOTAL
<b>ESTRUCTURA</b>													
Camas Instaladas	111	111	111	111	111	111	111	111	111	111	111	111	111
Camas en funcionamiento	100,41	101,00	101,00	101,00	101,00	101,00	101,00	101,00	101,00	101,00	101,00	100,96	100,95
Quirófanos Hosp.: Instalados	3	3	3	3	3	3	3	3	3	3	3	3	3
en func. Program.	2,60	2,60	2,60	2,60	2,60	2,60	2,60	2,60	2,60	2,60	2,60	2,60	2,60
en func. Urgentes	0,40	0,40	0,40	0,40	0,40	0,40	0,40	0,40	0,40	0,40	0,40	0,40	0,40
Quirófanos CEP : Instalados	0	0	0	0	0	0	0	0	0	0	0	0	0
en func. Program.	0,00	0,00	0,00	0,00	0,00	0,00	0,00	0,00	0,00	0,00	0,00	0,00	0,00
en func. Urgentes	0,00	0,00	0,00	0,00	0,00	0,00	0,00	0,00	0,00	0,00	0,00	0,00	0,00
Locales de consulta (Hosp.+CEP)	17	17	17	17	17	17	17	17	17	17	17	17	17
Puestos hospital de día	2	2	2	2	2	2	2	2	2	2	2	2	2
<b>HOSPITALIZACION</b>													
Ingresos programados	97	88	93	85	83	70	82	79	64	82	87	53	963
Ingresos urgentes	331	299	326	312	341	321	308	280	330	298	290	308	3.744
Altas totales	371	393	433	387	434	395	387	359	382	393	364	385	4.683
Estancias totales	2.361	2.347	2.442	2.374	2.588	2.340	2.199	1.969	2.351	2.469	2.444	2.462	28.346
Urgencias totales	1.732	1.610	1.825	1.881	1.896	1.959	2.054	2.299	1.890	1.791	1.624	1.965	22.526
Necropsias (Hospitalizac.+urgencias)	0	0	0	0	0	0	0	0	0	0	0	0	0
Exitus (Hospitalizac.+urgencias)	13	10	12	11	15	17	8	10	17	14	11	20	158
<b>ACTIVIDAD QUIRURGICA</b>													
Int. Quir. Programadas con ingreso	113	115	111	101	111	94	113	101	86	112	109	79	1.245
Int. Quir. Urgentes con ingreso	38	33	33	34	38	45	35	28	34	23	35	44	420
Int. Quir. Programadas ambulatorias	81	103	108	97	106	117	68	102	82	114	126	65	1.169
Int. Quir. Urgentes ambulatorias	11	7	6	2	8	5	7	5	4	3	2	5	65
Partos totales	25	24	24	30	30	33	19	23	41	21	21	20	311
TRASPLANTES: Riñón	0	0	0	0	0	0	0	0	0	0	0	0	0
Córnea	0	0	0	0	0	0	0	0	0	0	0	0	0
Corazón	0	0	0	0	0	0	0	0	0	0	0	0	0
Hígado	0	0	0	0	0	0	0	0	0	0	0	0	0
M. Osea	0	0	0	0	0	0	0	0	0	0	0	0	0
Pulmón	0	0	0	0	0	0	0	0	0	0	0	0	0
<b>ACTIVIDAD AMBULATORIA</b>													
Tratamientos hospital de día	22	11	22	29	27	10	10	8	7	28	19	11	204
Enfermos en diálisis hospital	0	0	0	0	0	0	0	0	0	0	0	0	0
Enfermos en hemodiálisis domicilio	0	0	0	0	0	0	0	0	0	0	0	0	0
Enfermos en diálisis peritoneal	0	0	0	0	0	0	0	0	0	0	0	0	0
Enfermos en diálisis C. Concertados	0	0	0	0	0	0	0	0	0	0	0	0	0
Primeras consultas (Hosp.+CEP)	1.639	1.694	1.626	1.441	1.797	1.563	1.296	1.281	1.145	1.781	1.750	1.351	18.364
Consultas sucesivas (Hosp.+CEP)	4.167	4.398	4.804	4.254	4.863	4.560	4.095	3.696	3.486	4.474	4.584	3.899	51.280
<b>EXPLORACIONES</b>													
Ecografías (Hosp.+CEP)	719	797	741	719	868	728	802	584	601	759	880	742	8.940
Mamografías (Hosp.+CEP)	51	55	64	64	71	56	71	38	24	48	65	52	659
T.A.C. (Hosp.+CEP)	44	39	67	55	170	65	69	54	106	173	186	130	1.158
T.A.C. en C. Concertados	0	0	0	0	0	0	0	0	0	0	0	0	0
R.N.M. en el hospital	0	0	0	0	0	0	0	0	0	0	0	0	0
R.N.M. en C. Concertados	46	64	60	48	61	59	41	45	32	59	71	51	637
Litotricías en el hospital	0	0	0	0	0	0	0	0	0	0	0	0	0
Litotricías en C. Concertados	1	6	3	2	1	5	4	4	4	4	1	0	35

**H. MEDINA DEL CAMPO**

**Evolución de Actividad Mensual 1.998 - 2.001**

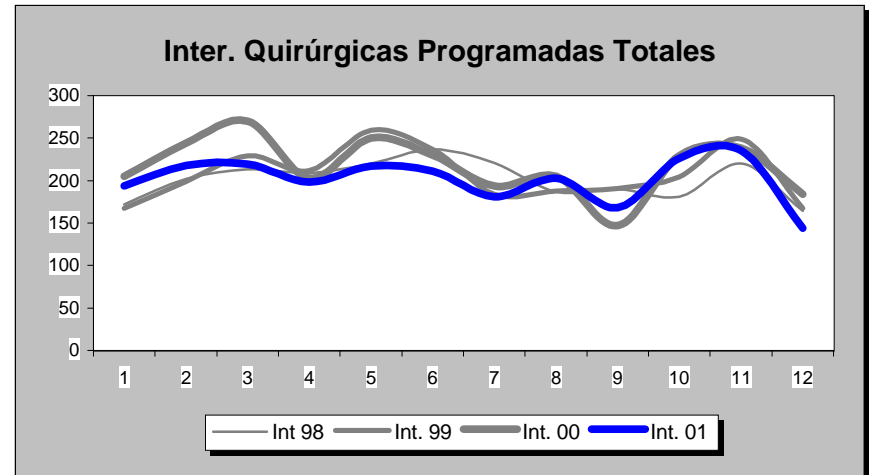
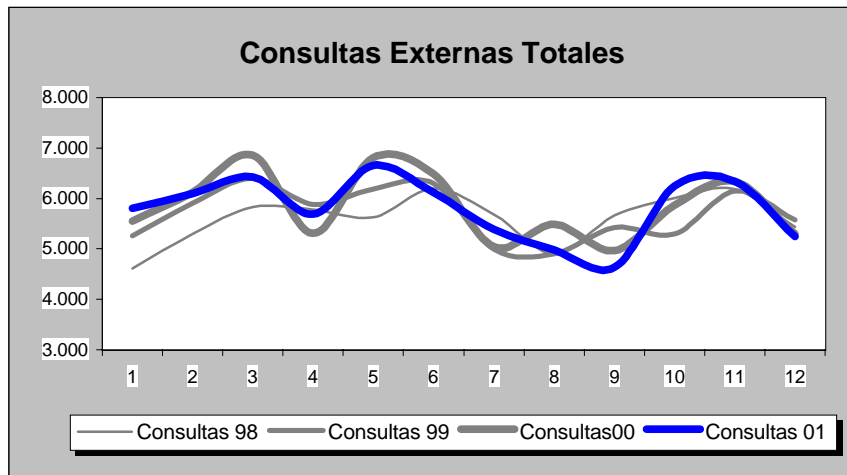
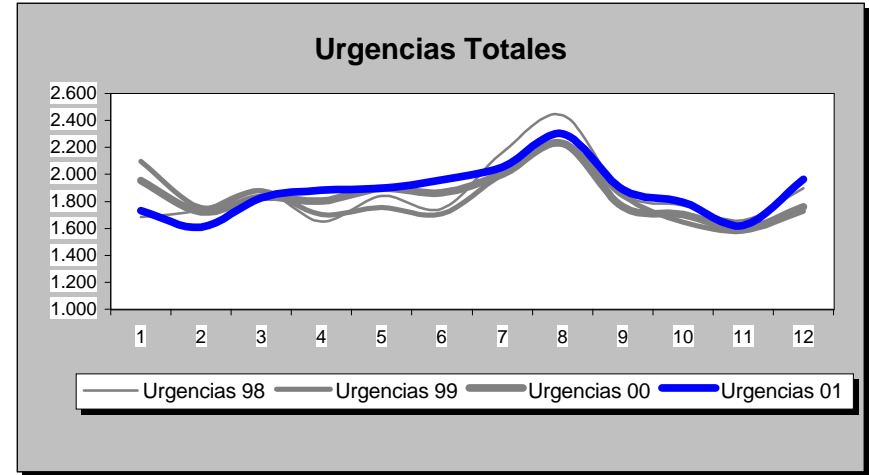
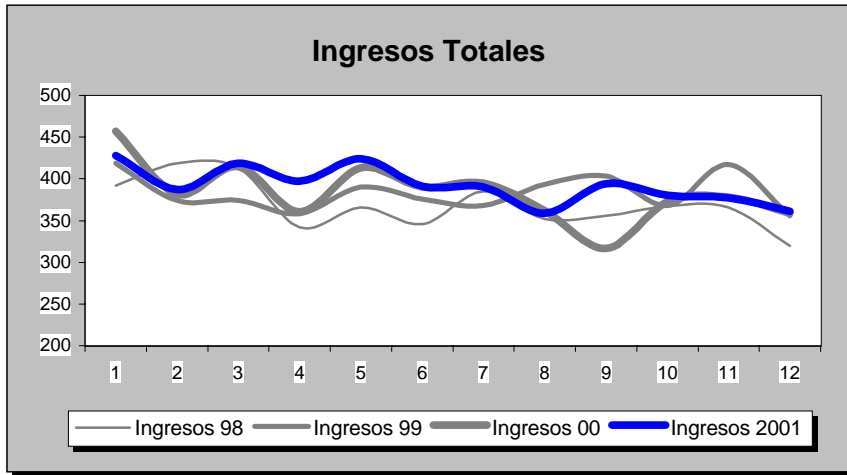

INDICADORES	1.991	1.992	1.993	1.994	1.995	1.996	1.997	1.998	1.999	2.000	2.001
<b>OFERTA/DEMANDA</b>											
Camas instaladas/1000 Hab.	1,83	1,83	1,83	1,83	1,83	1,83	1,86	1,86	1,86	1,86	1,86
Ingresos totales/1000 Hab.	62,75	71,11	68,55	74,04	79,94	95,90	83,55	74,13	77,02	77,10	78,88
Consultas totales/1000 Hab.	817,07	918,74	915,54	956,29	885,86	1.022,76	1.116,61	1.126,54	1.144,16	1.175,47	1.167,05
Urgencias totales/1000 Hab.	283,02	293,47	291,51	326,85	347,54	348,80	352,53	374,21	367,14	370,54	377,48
Interv. Quirúrgicas totales/1000 Hab.	30,27	40,92	44,73	45,31	41,91	48,38	49,05	48,86	50,71	52,65	48,58
<b>HOSPITALIZACION</b>											
Estancia media	7,01	6,66	7,16	6,64	6,22	5,52	6,41	6,65	6,07	6,01	6,02
Índice de ocupación	72,30	77,60	80,61	80,81	81,67	86,74	86,70	79,78	75,73	74,88	76,93
Índice de rotación	37,64	42,65	41,12	44,42	47,95	57,52	49,37	43,80	45,55	45,58	46,63
% Ingresos programados	27,06	32,59	27,98	37,72	43,32	46,33	32,15	23,98	22,15	20,87	20,46
Índice de mortalidad	2,60	2,51	3,03	3,28	2,97	2,82	3,29	3,82	3,42	3,85	2,87
Índice de necropsias	0,00	0,75	0,66	0,00	0,00	0,00	0,00	0,00	0,00	0,00	0,00
<b>URGENCIAS</b>											
Presión de urgencias	72,94	67,41	72,02	62,28	56,68	53,67	67,85	76,02	77,85	79,13	79,54
% de urgencias ingresadas	16,17	16,33	16,94	14,11	13,03	14,75	16,08	15,06	13,71	13,03	12,99
Urgencias/día	46,98	48,58	48,39	54,25	57,69	57,74	57,64	61,18	60,02	60,42	61,72
Interv. Quir. Urgentes con ingreso/día	1,38	1,36	1,36	1,48	1,35	1,16	1,30	1,19	1,27	1,24	1,15
<b>ACTIVIDAD QUIRURGICA</b>											
Interv. Quir. Programadas con ingreso/día hábil	3,15	4,13	4,52	4,52	3,73	4,61	4,56	4,61	5,32	5,16	5,10
Interv. Quir. Prog./quirófanos Inst./día hábil	1,70	2,58	2,96	2,94	2,58	3,30	3,25	3,30	3,40	3,55	3,30
Partos totales/día	1,20	1,23	1,11	1,08	1,02	1,02	1,00	0,93	0,90	0,88	0,85
% Cesáreas/partos	16,70	15,71	20,05	18,53	20,32	18,18	22,47	18,93	21,21	24,84	25,08
Trasplantes totales	0,00	0,00	0,00	0,00	0,00	0,00	0,00	0,00	0,00	0,00	0,00
<b>ACTIVIDAD AMBULATORIA</b>											
Consultas totales/día hábil	202,88	228,12	227,33	237,45	219,96	253,95	273,09	275,52	279,83	287,48	285,43
Relación sucesivas/primeras	3,02	3,28	2,47	1,98	1,82	1,93	2,09	2,43	2,37	2,72	2,79
Ecografías totales/día hábil (Hosp.+CEP)	23,03	25,17	27,81	26,29	28,43	30,12	30,14	29,47	29,27	35,02	36,64
Mamografías totales/día hábil (Hosp.+CEP)	0,00	0,00	0,00	0,00	0,00	1,09	2,18	3,89	2,66	1,91	2,70
T.A.C. Totales/día hábil (Hosp.+CEP)	0,00	0,00	0,00	0,00	0,00	0,00	0,00	0,00	0,00	5,34	4,75
R.N.M. Totales/día hábil	0,00	0,00	0,00	0,00	0,00	0,00	0,00	0,00	0,00	0,00	0,00
Litotricias totales/día hábil	0,00	0,00	0,00	0,00	0,00	0,00	0,00	0,00	0,00	0,00	0,00

No se considera, para el cálculo de indicadores, la actividad realizada en Centros Concertados



## H. MEDINA DEL CAMPO

## Evolución de Indicadores 1.991 - 2.001

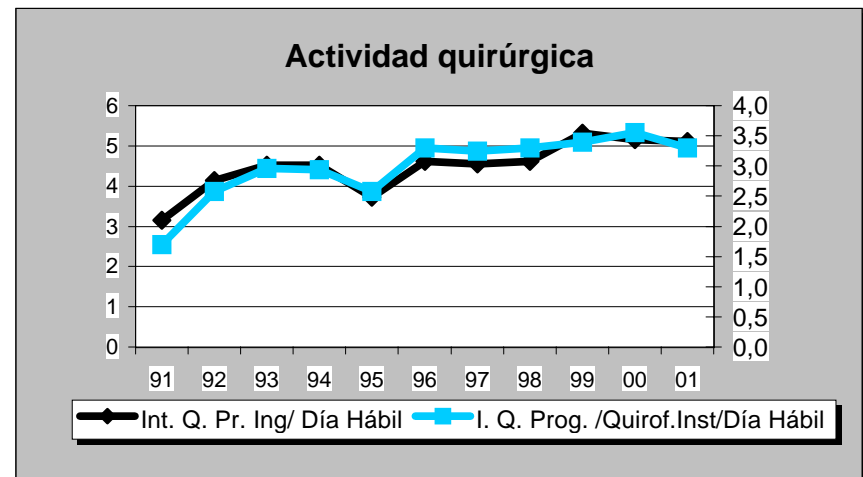
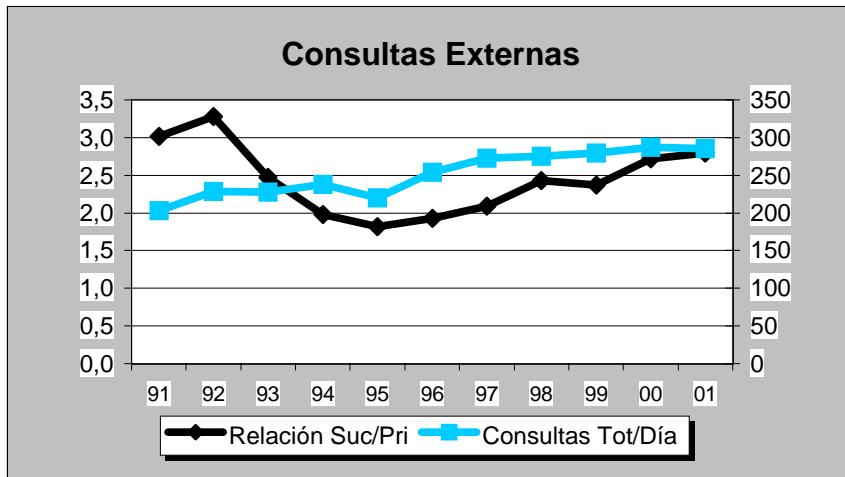
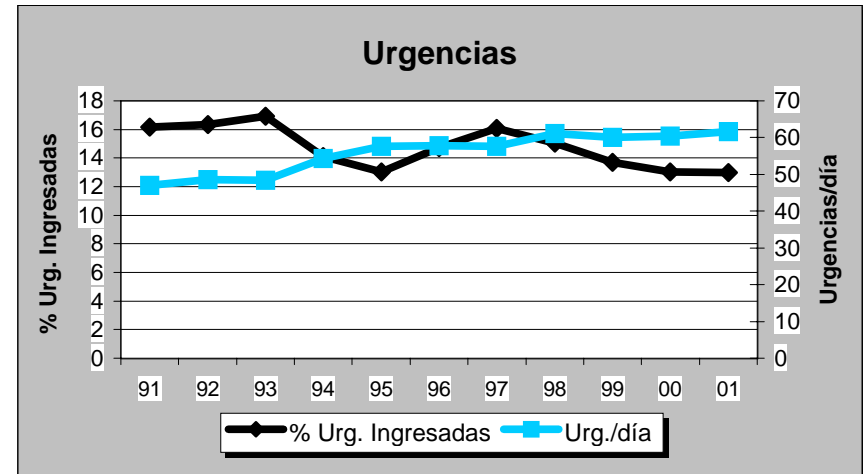
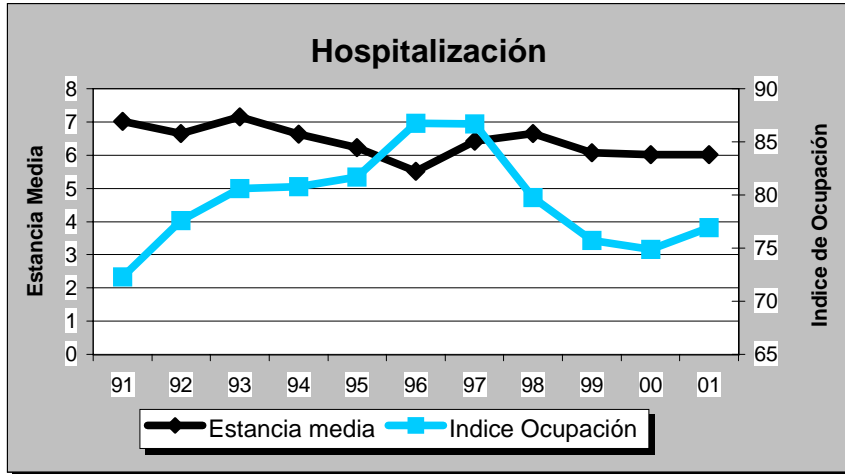

## H. DEL RIO HORTEGA

## GRUPO 3

## Valladolid

DATOS DE ESTRUCTURA Y ACTIVIDAD	MESES												ANO 2.001
	1	2	3	4	5	6	7	8	9	10	11	12	TOTAL
<b>ESTRUCTURA</b>													
Camas Instaladas	530	530	530	530	530	530	530	530	530	530	530	530	530
Camas en funcionamiento	505,00	506,00	506,00	506,00	508,00	508,00	508,00	508,00	508,00	508,00	508,00	508,00	507,25
Quirófanos Hosp.: Instalados	10	10	10	10	10	10	10	10	10	10	10	11	10
en func. Program.	8,23	8,90	8,86	8,69	8,93	8,79	7,91	6,82	7,75	8,89	8,81	8,11	8,39
en func. Urgentes	1,00	1,00	1,00	1,00	1,00	1,00	1,00	1,00	1,00	1,00	1,00	1,00	1,00
Quirófanos CEP : Instalados	1	1	1	1	1	1	1	1	1	1	1	0	1
en func. Program.	0,77	1,00	1,00	1,00	0,88	1,00	0,86	0,23	0,70	0,91	0,86	0,00	0,77
en func. Urgentes	0,00	0,00	0,00	0,00	0,00	0,00	0,00	0,00	0,00	0,00	0,00	0,00	0,00
Locales de consulta (Hosp.+CEP)	70	70	70	70	70	70	70	70	70	70	70	70	70
Puestos hospital de día	9	9	9	9	9	9	9	9	9	9	9	9	9
<b>HOSPITALIZACION</b>													
Ingresos programados	513	514	531	436	536	456	447	323	397	513	485	292	5.443
Ingresos urgentes	1.431	1.310	1.430	1.253	1.414	1.292	1.311	1.325	1.266	1.274	1.297	1.320	15.923
Altas totales	1.818	1.817	2.000	1.658	1.974	1.812	1.765	1.642	1.607	1.835	1.748	1.650	21.326
Estancias totales	14.230	13.347	14.334	13.016	14.501	12.229	12.346	11.926	12.440	13.444	13.132	12.936	157.881
Urgencias totales	7.589	6.965	8.034	7.810	8.319	8.260	7.898	7.646	7.243	7.607	7.243	8.518	93.132
Necropsias (Hospitalizac.+urgencias)	2	1	2	2	3	1	1	1	1	1	0	2	17
Exitus (Hospitalizac.+urgencias)	68	64	60	63	76	74	79	63	70	69	78	92	856
<b>ACTIVIDAD QUIRURGICA</b>													
Int. Quir. Programadas con ingreso	491	507	542	428	521	466	442	353	369	537	477	315	5.448
Int. Quir. Urgentes con ingreso	162	152	172	151	168	190	183	192	155	165	182	168	2.040
Int. Quir. Programadas ambulatorias	419	422	490	428	524	577	336	271	351	593	417	316	5.144
Int. Quir. Urgentes ambulatorias	39	27	24	32	34	38	26	17	26	22	43	27	355
Partos totales	137	125	125	113	159	113	132	142	117	152	138	107	1.560
TRASPLANTES: Riñón	0	0	0	0	0	0	0	0	0	0	0	0	0
Córnea	0	0	0	0	0	0	0	0	0	0	0	0	0
Corazón	0	0	0	0	0	0	0	0	0	0	0	0	0
Hígado	0	0	0	0	0	0	0	0	0	0	1	2	3
M. Osea	0	1	1	0	1	0	1	2	3	1	2	1	13
Pulmón	0	0	0	0	0	0	0	0	0	0	0	0	0
<b>ACTIVIDAD AMBULATORIA</b>													
Tratamientos hospital de día	236	244	244	219	305	268	255	259	233	258	240	199	2.960
Enfermos en diálisis hospital	36	36	36	37	38	37	36	37	36	37	36	36	37
Enfermos en hemodiálisis domicilio	0	0	0	0	0	0	0	0	0	0	0	0	0
Enfermos en diálisis peritoneal	17	18	19	18	18	13	19	18	18	19	19	20	18
Enfermos en diálisis C. Concertados	23	24	24	25	27	27	29	27	27	26	26	24	26
Primeras consultas (Hosp.+CEP)	9.422	9.584	10.065	8.172	9.355	8.683	7.657	6.241	7.019	8.893	8.686	7.138	100.915
Consultas sucesivas (Hosp.+CEP)	14.621	14.937	16.586	13.455	15.940	15.423	13.246	10.301	12.947	15.186	15.079	12.324	170.045
<b>EXPLORACIONES</b>													
Ecografías (Hosp.+CEP)	1.274	1.146	1.524	1.408	1.407	1.321	1.393	1.193	1.147	1.419	1.319	1.115	15.666
Mamografías (Hosp.+CEP)	304	264	451	277	280	248	321	304	315	298	256	218	3.536
T.A.C. (Hosp.+CEP)	804	872	900	853	836	866	778	915	840	900	847	869	10.280
T.A.C. en C. Concertados	0	0	0	0	0	0	0	0	0	88	0	0	88
R.N.M. en el hospital	0	0	0	0	0	0	0	0	0	0	130	141	271
R.N.M. en C. Concertados	299	399	353	307	317	395	288	264	333	244	206	206	3.695
Litotricías en el hospital	0	0	0	0	0	0	0	0	0	0	0	0	0
Litotricías en C. Concertados	18	18	20	9	17	12	22	17	16	28	10	14	201

**H. DEL RIO HORTEGA**

**Evolución de Actividad Mensual 1.998 - 2.001**

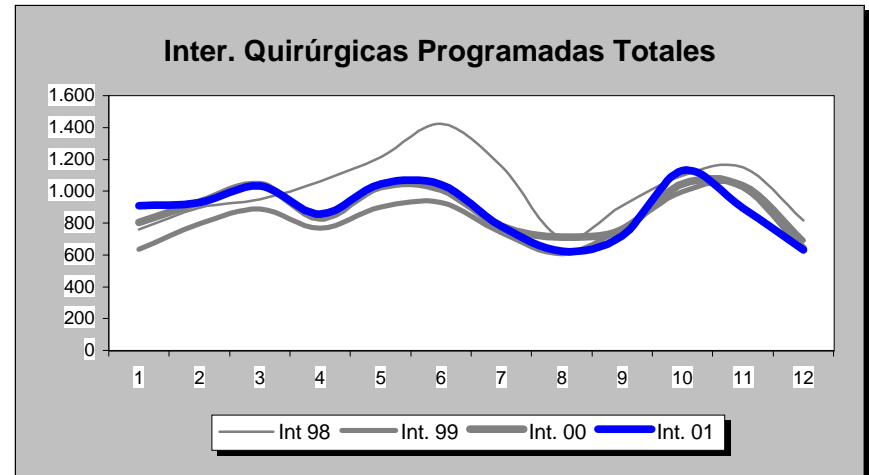
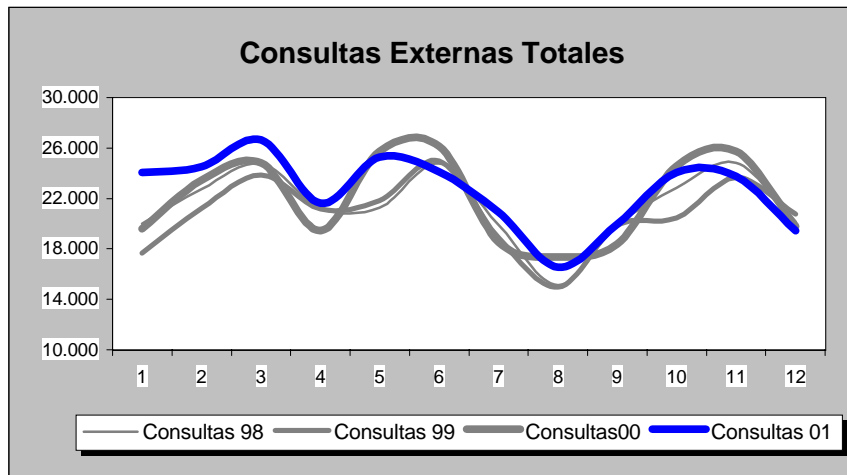
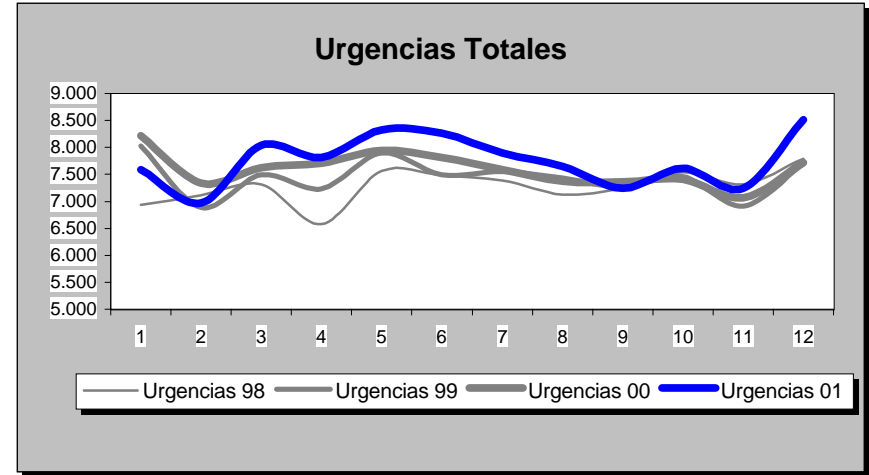
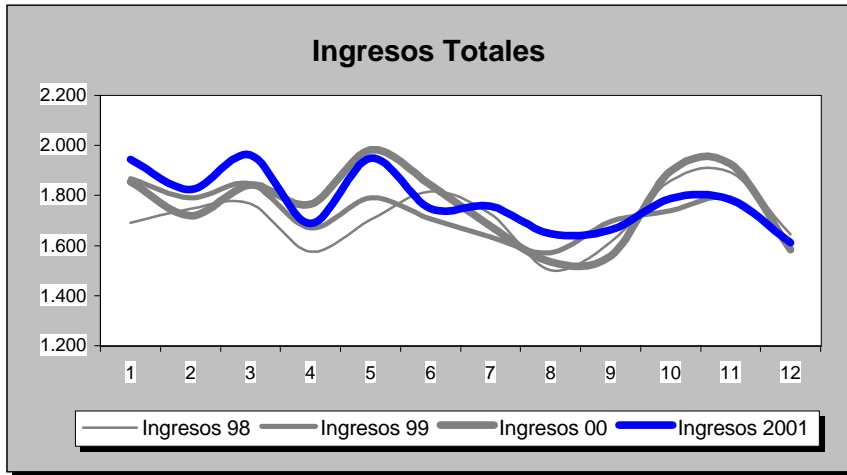

INDICADORES	1.991	1.992	1.993	1.994	1.995	1.996	1.997	1.998	1.999	2.000	2.001
<b>OFERTA/DEMANDA</b>											
Camas instaladas/1000 Hab.	3,03	3,03	2,89	2,79	2,80	2,80	2,68	2,68	2,68	2,41	2,41
Ingresos totales/1000 Hab.	83,88	80,50	83,37	83,78	84,08	93,41	89,65	93,56	94,33	96,47	97,30
Consultas totales/1000 Hab.	1.333,43	1.305,37	1.249,01	1.283,18	1.174,90	1.188,68	1.113,94	1.172,68	1.135,73	1.200,63	1.233,94
Urgencias totales/1000 Hab.	270,86	242,28	257,11	287,13	309,35	343,35	358,88	397,89	406,99	415,20	424,12
Interv. Quirúrgicas totales/1000 Hab.	48,08	45,25	54,34	48,43	44,60	50,20	55,36	65,60	54,93	58,64	59,14
<b>HOSPITALIZACION</b>											
Estancia media	8,79	8,12	8,24	8,14	8,75	7,82	7,78	7,44	7,37	7,36	7,39
Índice de ocupación	72,69	76,39	75,19	71,74	80,28	84,78	85,88	82,95	82,29	84,78	85,27
Índice de rotación	30,19	34,43	33,31	32,16	33,47	39,69	40,31	40,71	40,76	42,14	42,12
% Ingresos programados	42,32	39,87	41,41	42,47	37,38	41,39	43,16	31,45	26,06	26,69	25,48
Índice de mortalidad	3,37	3,28	3,39	3,56	4,27	3,57	3,70	3,48	3,64	3,72	3,69
Índice de necropsias	2,99	2,94	3,76	4,12	5,61	3,22	2,00	2,19	0,69	2,06	1,99
<b>URGENCIAS</b>											
Presión de urgencias	57,68	60,13	58,59	57,53	62,62	58,61	56,84	68,55	73,94	73,31	74,52
% de urgencias ingresadas	17,86	19,98	19,00	16,79	17,02	15,94	14,20	16,12	17,14	17,03	17,10
Urgencias/día	156,27	139,40	148,34	165,66	178,48	197,56	215,91	239,38	244,85	249,11	255,16
Interv. Quir. Urgentes con ingreso/día	4,85	4,57	4,61	4,92	4,92	6,00	5,51	5,97	5,68	5,20	5,59
<b>ACTIVIDAD QUIRURGICA</b>											
Interv. Quir. Programadas con ingreso/día hábil	20,26	20,27	21,60	18,82	15,85	19,98	23,15	23,71	22,84	23,37	22,33
Interv. Quir. Prog./quirófanos Inst./día hábil	2,39	2,66	3,28	2,87	3,01	3,37	3,74	4,52	3,63	3,96	3,95
Partos totales/día	4,03	3,78	3,56	3,50	3,52	3,77	3,68	3,67	3,98	4,32	4,27
% Cesáreas/partos	22,52	21,04	23,67	22,60	20,56	19,74	19,73	20,40	21,50	23,29	24,23
Trasplantes totales	0,00	0,00	0,00	0,00	0,00	10,00	10,00	20,00	21,00	16,00	16,00
<b>ACTIVIDAD AMBULATORIA</b>											
Consultas totales/día hábil	1.150,84	1.126,62	1.077,98	1.107,47	1.014,02	1.025,91	1.002,49	1.055,36	1.022,10	1.080,51	1.110,49
Relación sucesivas/primeras	2,26	2,62	2,70	2,80	1,74	1,50	1,54	1,77	1,64	1,62	1,69
Ecografías totales/día hábil (Hosp.+CEP)	71,16	85,55	88,37	90,84	79,45	98,95	50,55	59,78	60,77	61,62	64,20
Mamografías totales/día hábil (Hosp.+CEP)	8,83	9,43	11,69	12,03	9,09	10,63	11,02	12,09	13,75	12,76	14,49
T.A.C. Totales/día hábil (Hosp.+CEP)	20,95	19,06	20,27	28,59	27,95	28,01	29,21	35,88	37,47	39,32	42,13
R.N.I.M. Totales/día hábil	0,00	0,00	0,00	0,00	0,00	0,00	0,00	0,00	0,00	0,00	1,11
Litotricias totales/día hábil	0,00	0,00	0,00	0,00	0,00	0,00	0,00	0,00	0,00	0,00	0,00

No se considera, para el cálculo de indicadores, la actividad realizada en Centros Concertados

H. DEL RIO HORTEGA

Evolución de Indicadores 1.991 - 2.001

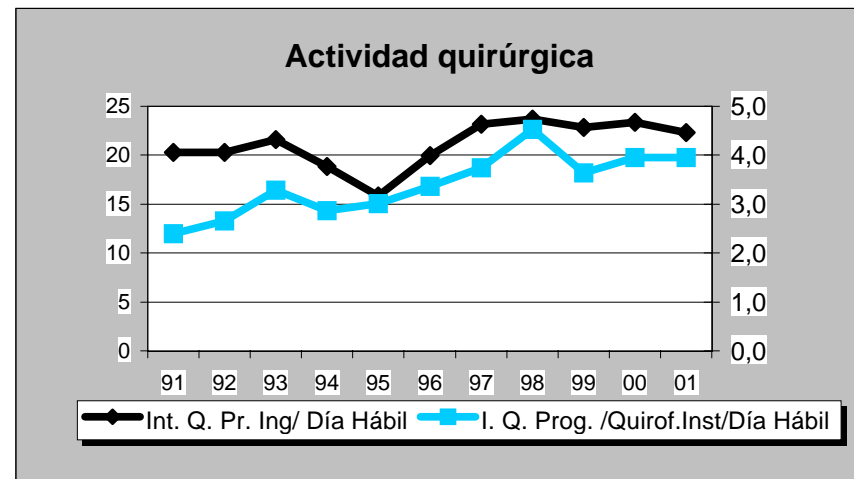
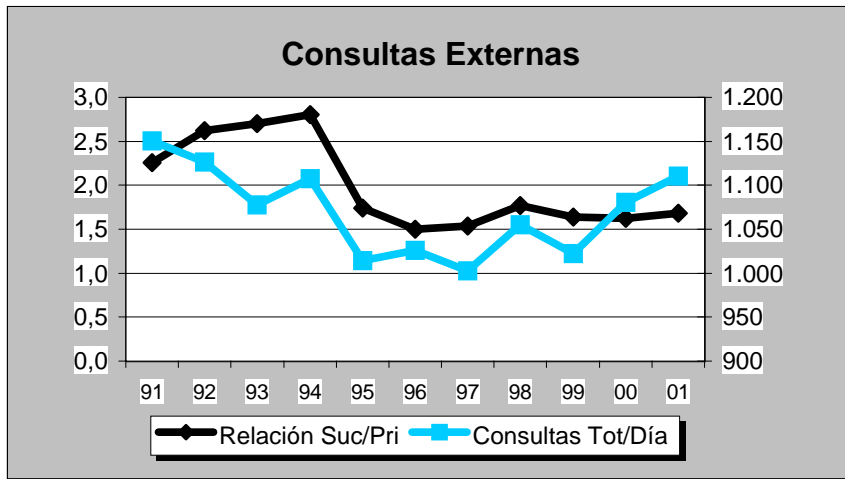
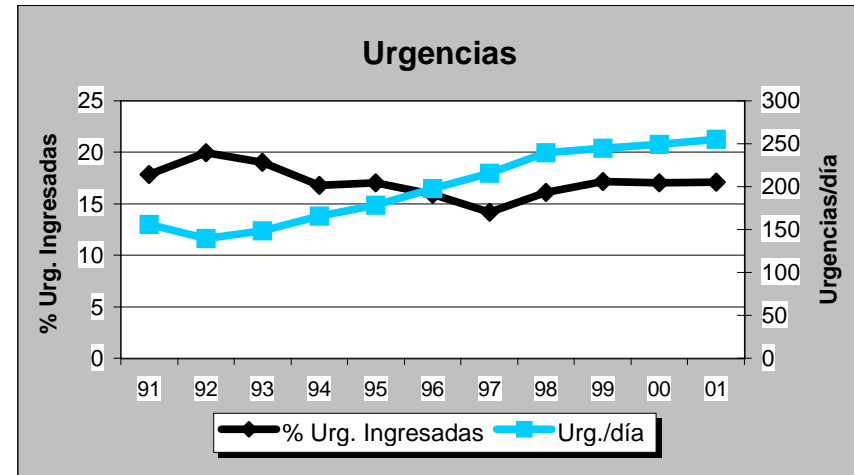
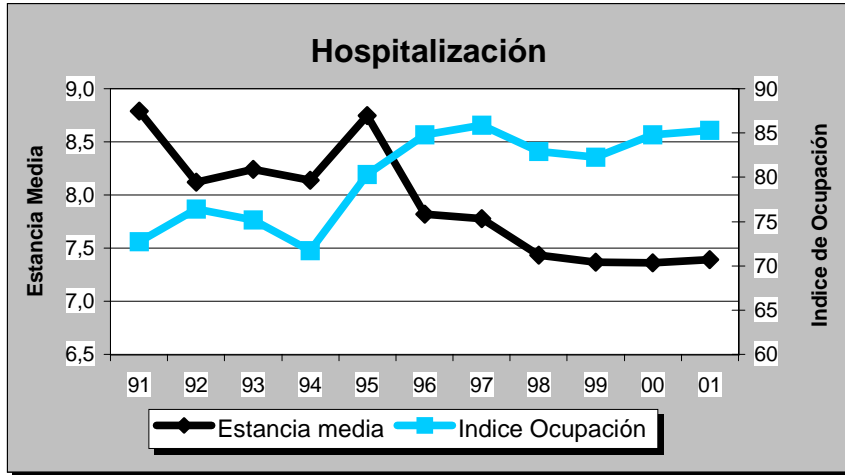

## H. V. DE LA CONCHA

## GRUPO 2

## Zamora

DATOS DE ESTRUCTURA Y ACTIVIDAD	MESES												AÑO 2.001
	1	2	3	4	5	6	7	8	9	10	11	12	TOTAL
<b>ESTRUCTURA</b>													
Camas Instaladas	353	353	353	353	353	353	353	353	353	353	353	353	353
Camas en funcionamiento	352,00	353,00	341,00	334,00	336,00	336,00	331,00	327,00	330,00	330,00	330,00	317,00	334,75
Quirófanos Hosp.: Instalados	10	10	10	10	10	10	10	10	10	10	10	10	10
en func. Program.	6,23	7,05	7,00	6,11	6,73	7,42	4,67	4,18	5,75	7,27	7,05	6,31	6,31
en func. Urgentes	1,00	1,00	1,00	1,00	1,00	1,00	1,00	1,00	1,00	1,00	1,00	1,00	1,00
Quirófanos CEP : Instalados	0	0	0	0	0	0	0	0	0	0	0	0	0
en func. Program.	0,00	0,00	0,00	0,00	0,00	0,00	0,00	0,00	0,00	0,00	0,00	0,00	0,00
en func. Urgentes	0,00	0,00	0,00	0,00	0,00	0,00	0,00	0,00	0,00	0,00	0,00	0,00	0,00
Locales de consulta (Hosp.+CEP)	38	38	38	38	38	38	38	38	47	47	47	47	41
Puestos hospital de día	4	4	4	4	4	4	4	4	4	4	4	4	4
<b>HOSPITALIZACION</b>													
Ingresos programados	295	264	334	239	349	302	192	153	228	264	287	218	3.125
Ingresos urgentes	859	776	866	846	884	798	894	938	841	842	841	873	10.258
Altas totales	1.087	1.039	1.197	1.087	1.204	1.141	1.106	1.094	1.058	1.116	1.102	1.117	13.348
Estancias totales	7.656	7.129	8.774	7.816	8.582	7.942	7.414	7.293	7.661	7.659	7.938	7.433	93.297
Urgencias totales	3.107	2.856	3.422	3.518	3.443	3.450	3.766	4.448	3.241	3.358	3.037	3.425	41.071
Necropsias (Hospitalizac.+urgencias)	1	0	0	1	0	0	0	0	0	0	0	0	2
Exitus (Hospitalizac.+urgencias)	50	45	38	57	58	54	65	38	55	41	47	64	612
<b>ACTIVIDAD QUIRURGICA</b>													
Int. Quir. Programadas con ingreso	273	247	346	244	358	312	203	186	256	289	320	241	3.275
Int. Quir. Urgentes con ingreso	125	101	124	125	145	113	138	156	136	126	97	113	1.499
Int. Quir. Programadas ambulatorias	90	139	94	90	98	76	81	73	74	150	110	71	1.146
Int. Quir. Urgentes ambulatorias	9	8	9	10	6	17	16	16	6	2	14	12	125
Partos totales	82	68	79	69	63	77	89	89	90	71	68	74	919
TRASPLANTES: Riñón	0	0	0	0	0	0	0	0	0	0	0	0	0
Córnea	0	0	0	0	0	0	0	0	0	0	0	0	0
Corazón	0	0	0	0	0	0	0	0	0	0	0	0	0
Hígado	0	0	0	0	0	0	0	0	0	0	0	0	0
M. Osea	0	0	0	0	0	0	0	0	0	0	0	0	0
Pulmón	0	0	0	0	0	0	0	0	0	0	0	0	0
<b>ACTIVIDAD AMBULATORIA</b>													
Tratamientos hospital de día	67	60	80	67	66	61	72	92	80	83	48	62	838
Enfermos en diálisis hospital	50	49	50	52	50	52	51	50	50	51	51	50	51
Enfermos en hemodiálisis domicilio	0	0	0	0	0	0	0	0	0	0	0	0	0
Enfermos en diálisis peritoneal	10	10	12	13	14	16	18	20	16	18	7	19	14
Enfermos en diálisis C. Concertados	47	44	46	50	47	48	51	55	53	47	49	44	48
Primeras consultas (Hosp.+CEP)	5.789	6.070	6.585	5.246	6.771	5.747	5.248	4.263	5.082	7.041	6.822	4.686	69.350
Consultas sucesivas (Hosp.+CEP)	8.367	8.572	9.194	7.495	9.938	8.708	6.737	6.095	7.299	9.835	9.188	6.891	98.319
<b>EXPLORACIONES</b>													
Ecografías (Hosp.+CEP)	979	576	1.009	907	926	970	886	868	847	1.125	1.153	942	11.188
Mamografías (Hosp.+CEP)	263	259	306	239	356	277	273	141	177	244	260	251	3.046
T.A.C. (Hosp.+CEP)	795	774	1.171	985	1.131	858	503	565	581	628	587	520	9.098
T.A.C. en C. Concertados	8	2	0	8	7	47	20	30	3	0	0	25	150
R.N.M. en el hospital	0	0	0	0	0	0	0	0	0	0	0	0	0
R.N.M. en C. Concertados	434	325	369	337	351	263	337	269	218	339	269	170	3.681
Litotricias en el hospital	0	0	0	0	0	0	0	0	0	0	0	0	0
Litotricias en C. Concertados	10	4	6	6	18	6	5	7	7	3	13	3	88

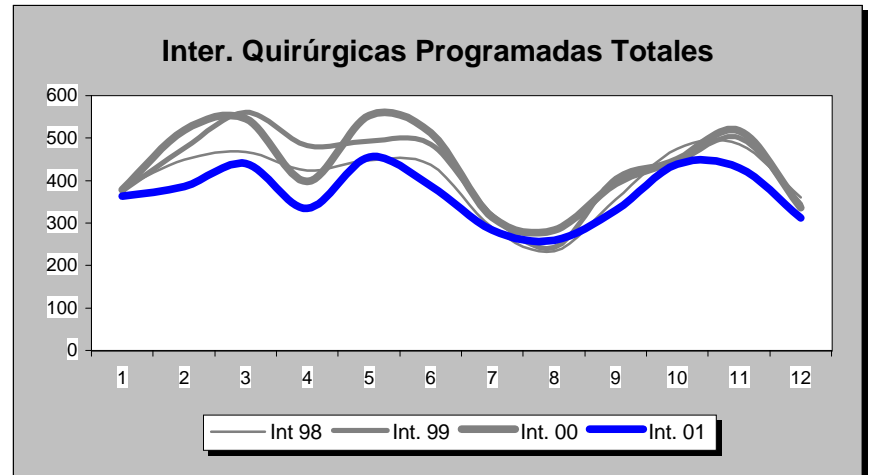
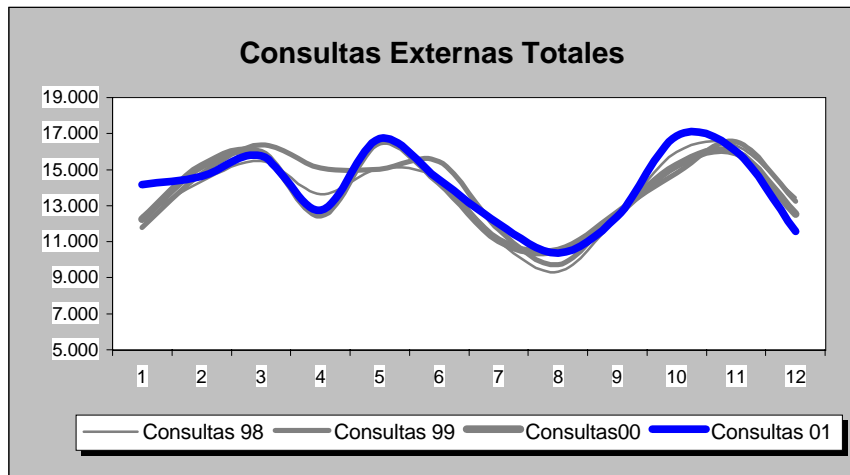
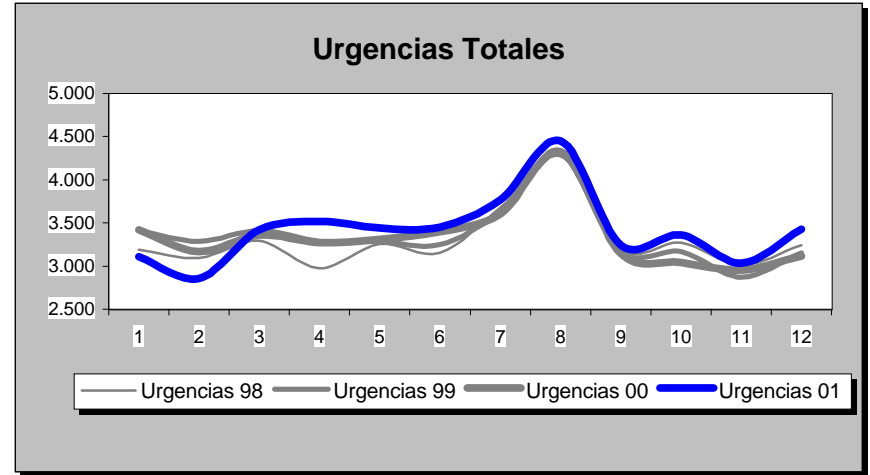
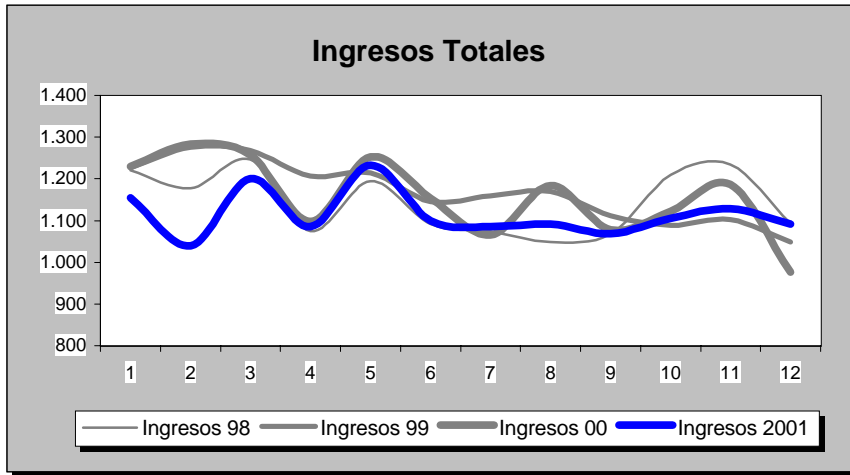

INDICADORES	1.991	1.992	1.993	1.994	1.995	1.996	1.997	1.998	1.999	2.000	2.001
<b>OFERTA/DEMANDA</b>											
Camas instaladas/1000 Hab.	1,83	1,83	1,83	1,83	1,76	1,76	1,82	1,83	1,83	1,83	1,70
Ingresos totales/1000 Hab.	59,83	60,15	62,89	62,41	64,90	67,01	68,64	66,19	67,55	66,92	64,50
Consultas totales/1000 Hab.	775,24	678,93	680,06	706,53	619,49	701,81	739,61	789,97	805,50	793,32	808,14
Urgencias totales/1000 Hab.	144,78	146,89	152,74	154,77	164,09	168,71	181,39	191,04	193,83	193,31	197,96
Interv. Quirúrgicas totales/1000 Hab.	26,90	24,12	28,54	27,23	24,83	26,68	29,94	30,53	32,35	32,93	29,14
<b>HOSPITALIZACION</b>											
Estancia media	8,43	8,23	8,04	8,14	8,26	7,71	7,39	7,59	7,26	7,21	6,97
Índice de ocupación	78,08	75,39	76,52	77,97	83,22	80,04	76,33	75,78	74,53	77,52	76,36
Índice de rotación	33,82	33,54	34,72	34,97	36,78	37,98	37,67	36,46	37,49	39,37	39,98
% Ingresos programados	52,16	43,78	35,29	33,53	30,17	34,09	35,05	28,98	26,32	25,85	23,35
Índice de mortalidad	1,89	2,91	2,69	2,79	3,33	2,88	2,68	3,23	3,75	3,84	4,21
Índice de necropsias	6,93	3,51	3,47	2,34	2,52	2,76	1,61	2,08	1,31	2,64	0,33
<b>URGENCIAS</b>											
Presión de urgencias	47,84	56,22	64,71	66,47	69,83	65,91	64,95	71,02	73,68	74,15	76,65
% de urgencias ingresadas	19,77	23,02	26,65	26,80	27,62	26,18	24,58	24,60	25,68	25,67	24,65
Urgencias/día	84,75	85,75	89,41	90,60	96,05	98,49	103,10	108,59	110,18	109,58	112,52
Interv. Quir. Urgentes con ingreso/día	3,55	3,29	3,89	4,12	4,65	4,67	4,30	4,12	4,21	4,14	4,11
<b>ACTIVIDAD QUIRURGICA</b>											
Interv. Quir. Programadas con ingreso/día hábil	10,61	10,19	12,45	11,93	10,86	11,81	13,75	14,41	15,00	14,45	13,42
Interv. Quir. Prog./quirófanos Inst./día hábil	2,18	1,92	2,36	2,17	1,45	1,62	1,88	1,97	2,10	2,13	1,81
Partos totales/día	4,00	4,10	3,78	3,44	3,61	3,57	3,43	3,38	3,00	2,83	2,52
% Cesáreas/partos	10,90	9,47	8,70	11,64	11,85	12,87	11,34	12,16	13,79	16,23	18,61
Trasplantes totales	0,00	0,00	0,00	0,00	0,00	0,00	0,00	0,00	0,00	0,00	0,00
<b>ACTIVIDAD AMBULATORIA</b>											
Consultas totales/día hábil	678,86	594,53	595,52	618,70	542,48	614,57	628,90	671,72	684,93	674,57	687,17
Relación sucesivas/primeras	2,38	2,33	2,18	2,26	1,71	1,53	1,46	1,44	1,45	1,37	1,42
Ecografías totales/día hábil (Hosp.+CEP)	32,08	31,82	45,85	56,41	48,58	51,65	26,90	35,76	33,66	38,14	45,85
Mamografías totales/día hábil (Hosp.+CEP)	3,01	3,29	4,94	8,18	7,64	12,24	13,60	12,25	12,66	14,90	12,48
T.A.C. Totales/día hábil (Hosp.+CEP)	0,00	0,00	0,00	0,67	21,91	17,61	22,38	39,51	42,48	42,45	37,29
R.N.M. Totales/día hábil	0,00	0,00	0,00	0,00	0,00	0,00	0,00	0,00	0,00	0,00	0,00
Litotricias totales/día hábil	0,00	0,00	0,00	0,00	0,00	0,00	0,00	0,00	0,00	0,00	0,00

No se considera, para el cálculo de indicadores, la actividad realizada en Centros Concertados



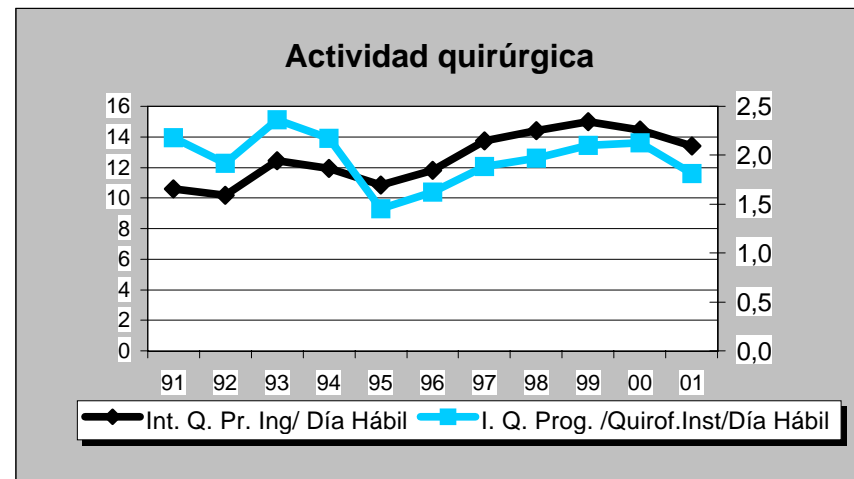
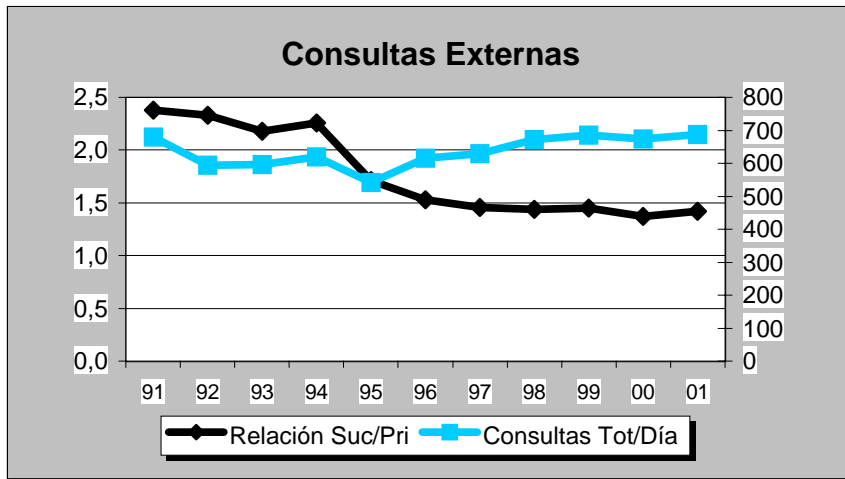
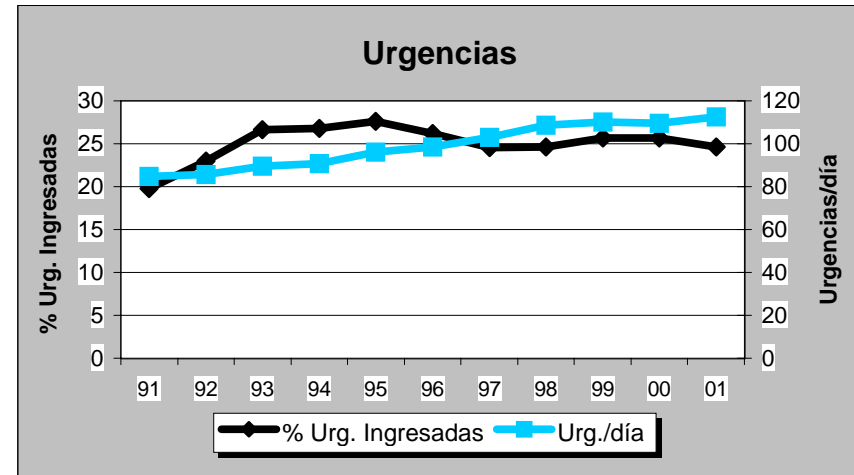
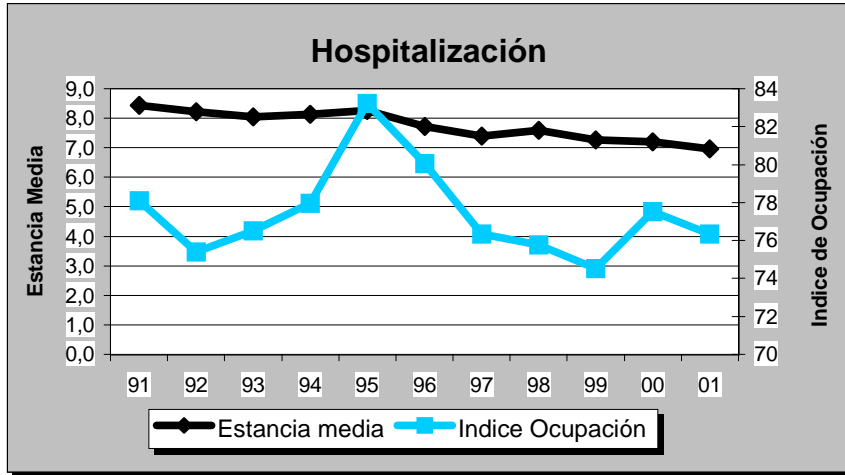

**EXTREMADURA**

# EXTREMADURA

DATOS DE ESTRUCTURA Y ACTIVIDAD	MESES												AÑO 2.001
	1	2	3	4	5	6	7	8	9	10	11	12	TOTAL
<b>ESTRUCTURA</b>													
Camas Instaladas	2.916	2.916	2.916	2.916	2.916	2.916	2.916	2.916	2.916	2.916	2.916	2.916	2.916
Camas en funcionamiento	2.611,67	2.613,45	2.612,88	2.608,49	2.608,11	2.604,88	2.466,76	2.295,36	2.511,50	2.553,00	2.578,30	2.572,48	2.553,07
Quirófanos Hosp.: Instalados	59	59	59	59	59	59	59	59	59	59	59	59	59
en func. Program.	42,95	49,54	45,88	46,58	50,67	49,82	36,14	28,56	40,25	48,13	50,94	40,98	44,20
en func. Urgentes	6,00	6,00	6,00	6,00	6,00	6,00	6,00	6,00	6,00	6,00	6,00	6,00	6,00
Quirófanos CEP : Instalados	3	3	3	3	3	3	3	3	3	3	3	3	3
en func. Program.	2,09	2,47	2,44	2,43	2,50	2,14	1,94	1,31	1,39	2,18	2,27	1,80	2,08
en func. Urgentes	0,00	0,00	0,00	0,00	0,00	0,00	0,00	0,00	0,00	0,00	0,00	0,00	0,00
Locales de consulta (Hosp.+CEP)	331	331	331	331	331	331	331	331	331	331	331	331	331
Puestos hospital de día	103	103	103	103	98	98	98	98	98	98	98	98	100
<b>HOSPITALIZACION</b>													
Ingresos programados	2.264	2.259	2.353	2.160	2.852	2.486	1.852	1.204	1.978	2.556	2.409	1.626	25.999
Ingresos urgentes	6.017	5.474	6.000	5.495	5.932	5.433	5.575	5.682	5.190	5.705	5.474	5.674	67.651
Altas totales	7.532	7.760	8.543	7.708	8.600	8.153	7.524	7.097	6.827	8.267	7.951	7.689	93.651
Estancias totales	59.400	57.063	61.975	56.804	60.748	57.438	54.085	49.334	50.133	56.801	57.347	53.807	674.935
Urgencias totales	32.370	30.771	34.405	33.976	35.634	33.267	33.621	36.747	30.804	32.002	30.357	31.886	395.840
Necropsias (Hospitalizac.+urgencias)	1	0	2	1	3	1	1	1	2	2	3	2	19
Exitos (Hospitalizac.+urgencias)	375	306	346	306	315	328	308	336	295	329	349	409	4.002
<b>ACTIVIDAD QUIRURGICA</b>													
Int. Quir. Programadas con ingreso	2.047	2.216	2.312	1.999	2.646	2.442	1.679	1.319	1.873	2.663	2.457	1.635	25.288
Int. Quir. Urgentes con ingreso	959	798	972	864	924	903	969	975	885	938	860	856	10.903
Int. Quir. Programadas ambulatorias	1.633	1.777	1.931	1.476	1.917	1.758	1.382	922	1.236	1.894	2.086	1.315	19.327
Int. Quir. Urgentes ambulatorias	149	136	150	159	151	163	164	158	150	156	123	121	1.780
Partos totales	774	689	779	787	816	743	826	813	796	773	721	742	9.259
TRASPLANTES: Riñón	4	2	2	0	1	7	1	2	5	2	4	3	33
Córnea	2	2	2	0	1	5	0	0	5	2	3	1	23
Corazón	0	0	0	0	0	0	0	0	0	0	0	0	0
Hígado	0	0	0	0	0	0	0	0	0	0	0	0	0
M. Osea	1	2	1	1	1	0	0	2	2	1	0	1	12
Pulmón	0	0	0	0	0	0	0	0	0	0	0	0	0
<b>ACTIVIDAD AMBULATORIA</b>													
Tratamientos hospital de día	2.847	2.676	3.168	2.704	3.078	3.024	2.797	2.324	2.886	3.373	3.130	2.479	34.486
Enfermos en diálisis hospital	153	161	164	164	164	164	146	155	162	163	163	160	160
Enfermos en hemodiálisis domicilio	0	0	0	0	0	0	0	0	0	0	0	0	0
Enfermos en diálisis peritoneal	32	43	46	42	55	44	40	28	40	53	59	37	43
Enfermos en diálisis C. Concertados	287	291	305	307	314	313	313	321	313	297	296	252	301
Primeras consultas (Hosp.+CEP)	39.679	40.498	44.216	35.491	45.604	41.835	33.228	27.263	32.558	45.961	44.762	30.513	461.608
Consultas sucesivas (Hosp.+CEP)	76.880	77.982	86.983	73.355	91.090	85.581	69.344	55.223	68.209	93.290	88.908	65.634	932.479
<b>EXPLORACIONES</b>													
Ecografías (Hosp.+CEP)	8.012	7.113	8.922	7.120	8.881	8.797	6.840	6.282	7.067	8.807	8.451	6.064	92.356
Mamografías (Hosp.+CEP)	2.326	2.105	2.465	2.025	3.171	2.478	1.997	1.888	2.210	2.803	2.303	2.077	27.848
T.A.C. (Hosp.+CEP)	3.749	3.173	3.702	3.560	4.075	4.428	3.752	3.751	3.260	3.565	3.545	3.127	43.687
T.A.C. en C. Concertados	104	196	172	215	157	217	123	194	125	243	159	159	2.142
R.N.M. en el hospital	453	407	460	634	646	626	553	553	538	690	748	747	7.055
R.N.M. en C. Concertados	810	1.046	1.209	757	985	969	860	732	765	1.116	1.254	836	11.339
Litotricias en el hospital	0	0	0	0	0	0	0	0	0	0	0	0	0
Litotricias en C. Concertados	53	46	63	34	50	41	51	16	32	48	32	24	490

**EXTREMADURA**

**Evolución de Actividad Mensual 1.998 - 2.001**

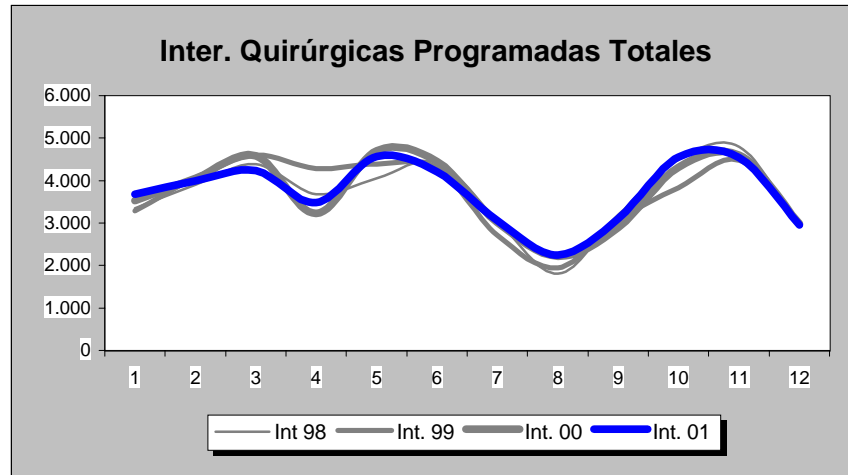
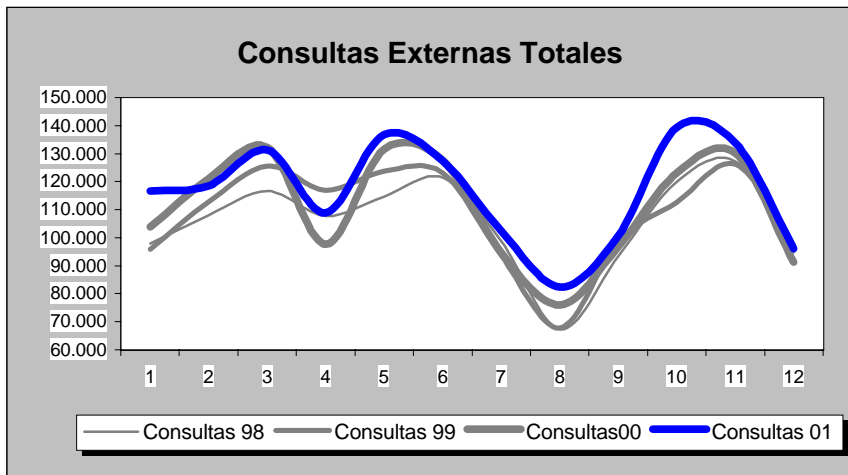
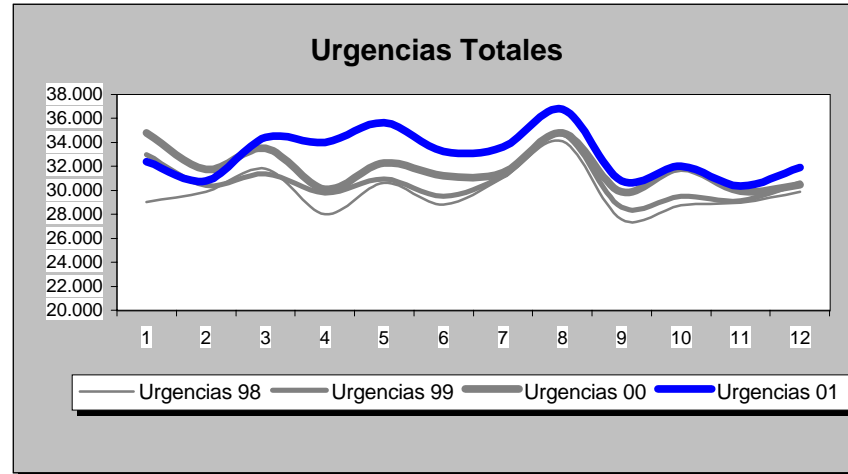
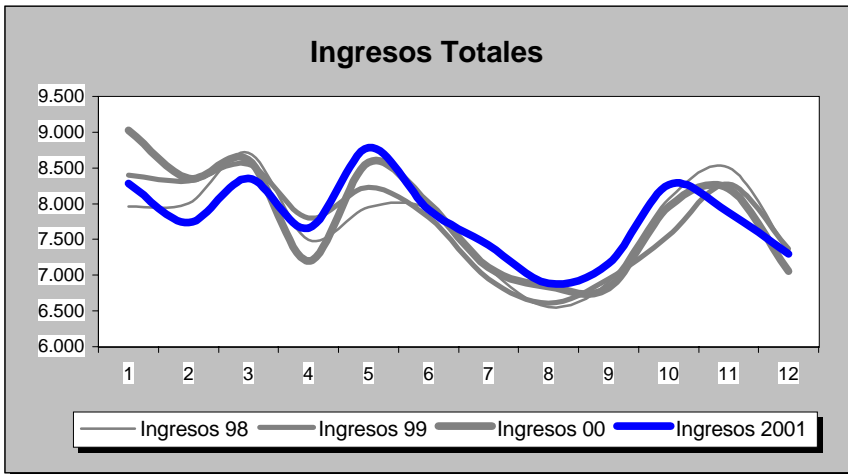

**EXTREMADURA**

POBLACION: 1.070.244

INDICADORES	1.991	1.992	1.993	1.994	1.995	1.996	1.997	1.998	1.999	2.000	2.001
<b>OFERTA/DEMANDA</b>											
Camas instaladas/1000 Hab.	2,65	2,68	2,74	2,81	2,75	2,75	2,73	2,72	2,72	2,72	2,72
Ingresos totales/1000 Hab.	76,41	76,94	80,64	81,56	82,00	86,14	85,02	86,47	86,72	87,62	87,50
Consultas totales/1000 Hab.	937,37	949,08	1.016,16	1.067,78	1.025,04	1.091,63	1.124,35	1.184,50	1.209,31	1.238,62	1.302,59
Urgencias totales/1000 Hab.	257,28	266,20	281,45	296,55	300,03	309,55	323,58	334,98	344,62	357,02	369,86
Interv. Quirúrgicas totales/1000 Hab.	38,88	41,94	47,12	48,68	43,71	50,15	50,78	53,14	52,68	53,48	53,54
<b>HOSPITALIZACION</b>											
Estancia media	8,40	8,54	8,59	8,71	8,98	8,55	8,39	8,09	7,73	7,37	7,21
Indice de ocupación	74,89	74,27	77,25	78,86	81,41	80,66	79,57	78,39	75,86	72,87	72,43
Indice de rotación	32,55	31,84	32,81	33,05	33,08	34,52	34,61	35,35	35,83	36,21	36,68
% Ingresos programados	30,08	30,93	31,92	32,30	29,98	32,55	30,16	30,64	29,37	27,47	27,76
Indice de mortalidad	2,14	2,25	2,42	2,50	2,81	2,98	3,04	3,23	3,59	3,51	3,72
Indice de necropsias	2,67	2,59	3,16	1,49	1,55	1,64	0,63	0,45	0,75	1,20	0,47
<b>URGENCIAS</b>											
Presión de urgencias	69,92	69,07	68,08	67,70	70,02	67,45	69,84	69,36	70,63	72,53	72,24
% de urgencias ingresadas	20,77	19,96	19,51	18,62	18,82	18,03	18,35	17,34	17,15	16,94	15,84
Urgencias/día	748,49	772,30	818,79	862,72	872,84	898,08	948,78	982,21	1.010,47	1.043,99	1.084,49
Interv. Quir. Urgentes con ingreso/día	27,15	26,29	26,77	27,44	28,50	29,08	29,00	29,63	29,26	29,61	29,87
<b>ACTIVIDAD QUIRURGICA</b>											
Interv. Quir. Programadas con ingreso/día hábil	85,65	88,43	91,19	92,88	85,92	100,27	101,35	101,96	98,66	101,01	103,64
Interv. Quir. Prog./quirófanos Inst./día hábil	2,02	2,25	2,52	2,57	2,23	2,70	2,67	2,82	2,86	2,94	2,95
Partos totales/día	33,76	33,46	31,08	29,47	28,30	27,05	26,80	25,73	25,97	25,51	25,37
% Cesareas/partos	15,22	15,17	17,45	18,54	18,92	19,78	20,81	23,53	23,40	23,08	23,51
Trasplantes totales	9,00	44,00	42,00	24,00	27,00	28,00	20,00	35,00	64,00	70,00	68,00
<b>ACTIVIDAD AMBULATORIA</b>											
Consultas totales/día hábil	4.079,29	4.130,27	4.422,18	4.646,83	4.460,84	4.750,60	4.931,67	5.195,52	5.304,32	5.432,91	5.713,47
Relación sucesivas/primeras	1,95	2,11	2,13	2,15	2,00	2,05	2,01	1,98	2,01	2,01	2,02
Ecografías totales/día hábil (Hosp.+CEP)	358,17	414,66	489,21	540,23	476,30	580,11	293,49	343,93	294,30	375,39	378,51
Mamografías totales/día hábil (Hosp.+CEP)	20,36	25,73	35,64	42,42	46,68	59,11	56,09	79,82	68,94	86,25	114,13
T.A.C. Totales/día hábil (Hosp.+CEP)	54,38	55,97	77,02	91,61	96,17	119,79	114,76	119,31	109,76	164,31	179,05
R.N.M. Totales/día hábil	0,00	0,00	0,00	0,00	0,00	0,00	0,00	9,65	17,77	21,95	28,91
Litotricias totales/día hábil	0,00	0,00	0,00	0,00	0,00	0,00	0,00	0,00	0,00	0,00	0,00

No se considera, para el cálculo de los indicadores, la actividad realizada en Centros Concertados

# EXTREMADURA

## Evolución de Indicadores 1.991 - 2.001

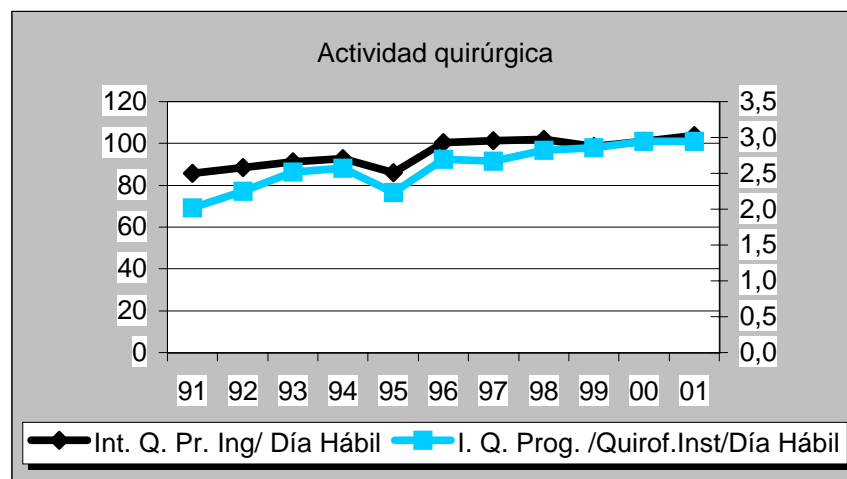
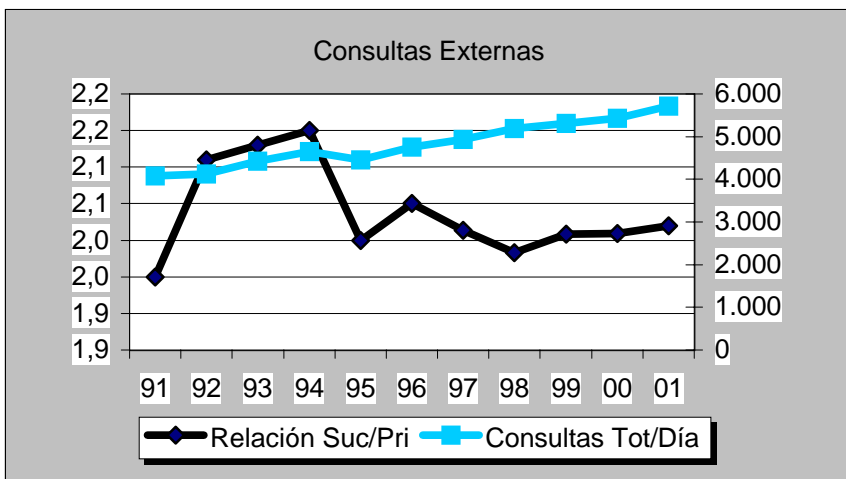
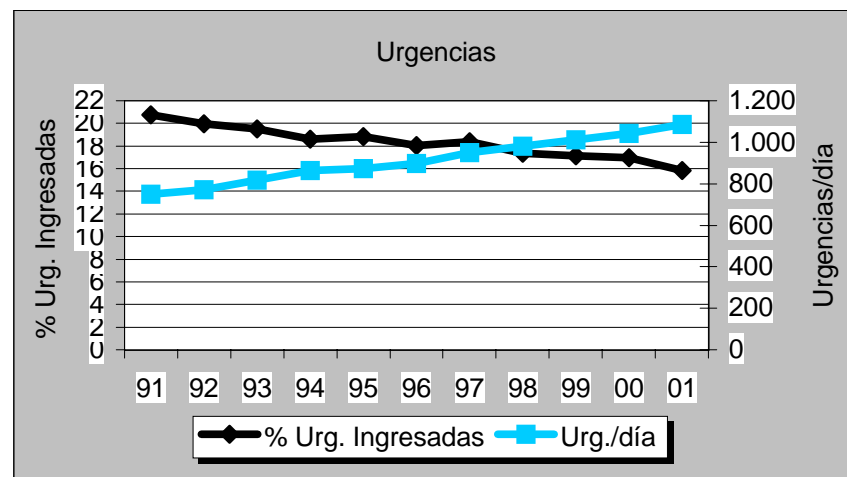
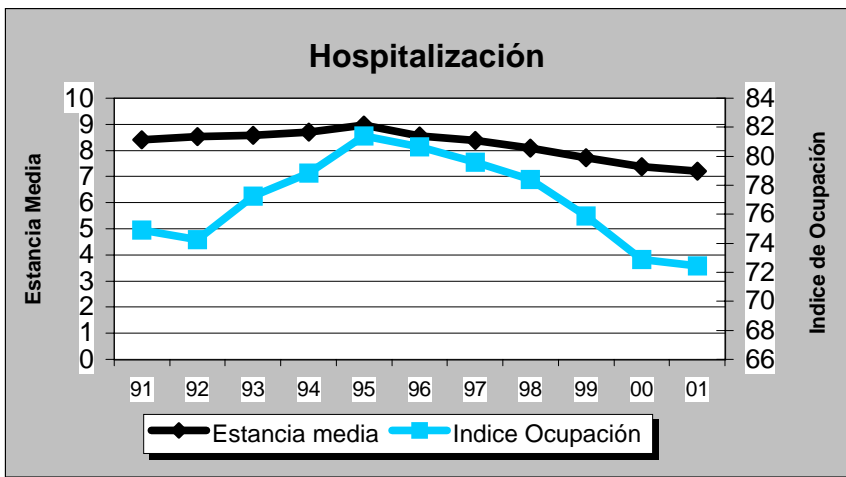

## C. H. INF. CRISTINA

Badajoz

DATOS DE ESTRUCTURA Y ACTIVIDAD	MESES												ANO 2.001
	1	2	3	4	5	6	7	8	9	10	11	12	TOTAL
<b>ESTRUCTURA</b>													
Camas Instaladas	1.002	1.002	1.002	1.002	1.002	1.002	1.002	1.002	1.002	1.002	1.002	1.002	1.002
Camas en funcionamiento	983,58	989,00	989,00	989,00	989,00	989,00	962,00	829,00	938,00	938,00	955,00	946,48	958,09
Quirófanos Hosp.: Instalados	22	22	22	22	22	22	22	22	22	22	22	22	22
en func. Program.	18,55	20,42	18,46	19,37	20,86	19,90	14,41	10,14	16,15	19,59	20,62	15,89	17,86
en func. Urgentes	0,00	0,00	0,00	0,00	0,00	0,00	0,00	0,00	0,00	0,00	0,00	0,00	0,00
Quirófanos CEP : Instalados	0	0	0	0	0	0	0	0	0	0	0	0	0
en func. Program.	0,00	0,00	0,00	0,00	0,00	0,00	0,00	0,00	0,00	0,00	0,00	0,00	0,00
en func. Urgentes	0,00	0,00	0,00	0,00	0,00	0,00	0,00	0,00	0,00	0,00	0,00	0,00	0,00
Locales de consulta (Hosp.+CEP)	85	85	85	85	85	85	85	85	85	85	85	85	85
Puestos hospital de día	27	27	27	27	27	27	27	27	27	27	27	27	27
<b>HOSPITALIZACION</b>													
Ingresos programados	899	816	853	774	1.043	804	701	330	743	880	876	605	9.324
Ingresos urgentes	1.846	1.735	1.912	1.647	1.900	1.700	1.754	1.708	1.656	1.741	1.622	1.709	20.930
Altas totales	2.395	2.556	2.819	2.431	2.839	2.630	2.509	2.091	2.228	2.635	2.487	2.466	30.086
Estancias totales	22.429	21.453	23.528	21.805	23.828	21.942	20.850	17.797	19.735	21.210	21.394	20.103	256.074
Urgencias totales	11.145	10.399	11.581	11.221	12.017	11.347	11.116	11.230	10.202	10.817	10.019	10.678	131.772
Necropsias (Hospitalizac.+urgencias)	0	0	0	0	2	1	0	0	0	0	2	0	5
Exitus (Hospitalizac.+urgencias)	125	92	122	92	110	110	108	93	95	95	122	133	1.297
<b>ACTIVIDAD QUIRURGICA</b>													
Int. Quir. Programadas con ingreso	819	824	870	737	986	797	613	395	677	890	880	589	9.077
Int. Quir. Urgentes con ingreso	311	245	297	252	266	285	302	287	290	289	246	273	3.343
Int. Quir. Programadas ambulatorias	407	429	459	426	426	409	392	250	320	497	572	413	5.000
Int. Quir. Urgentes ambulatorias	58	44	61	54	54	61	47	32	44	61	36	40	592
Partos totales	228	198	229	197	233	221	267	230	210	220	171	187	2.591
TRASPLANTES: Riñón	4	2	2	0	1	7	1	2	5	2	4	3	33
Córnea	2	2	2	0	1	5	0	0	5	2	3	1	23
Corazón	0	0	0	0	0	0	0	0	0	0	0	0	0
Hígado	0	0	0	0	0	0	0	0	0	0	0	0	0
M. Osea	0	0	0	0	0	0	0	0	0	0	0	0	0
Pulmón	0	0	0	0	0	0	0	0	0	0	0	0	0
<b>ACTIVIDAD AMBULATORIA</b>													
Tratamientos hospital de día	404	397	529	492	562	524	553	619	535	578	527	462	6.182
Enfermos en diálisis hospital	73	81	84	78	82	79	62	72	79	80	81	80	78
Enfermos en hemodiálisis domicilio	0	0	0	0	0	0	0	0	0	0	0	0	0
Enfermos en diálisis peritoneal	30	28	30	26	38	29	28	28	29	52	49	27	33
Enfermos en diálisis C. Concertados	133	139	143	147	143	141	140	140	140	139	137	92	136
Primeras consultas (Hosp.+CEP)	10.331	10.091	10.914	9.265	10.728	9.628	8.189	6.202	9.060	11.212	10.664	8.089	114.373
Consultas sucesivas (Hosp.+CEP)	23.014	22.155	25.637	21.852	27.080	25.220	19.244	13.936	20.050	27.308	26.588	19.958	272.042
<b>EXPLORACIONES</b>													
Ecografías (Hosp.+CEP)	2.867	2.710	3.111	2.724	2.945	2.815	2.939	2.407	2.116	3.617	3.802	1.935	33.988
Mamografías (Hosp.+CEP)	499	450	499	483	554	528	533	530	486	1.327	878	530	7.297
T.A.C. (Hosp.+CEP)	1.593	1.465	1.626	1.593	1.390	1.780	1.541	1.558	1.336	1.619	1.596	1.391	18.488
T.A.C. en C. Concertados	0	0	0	0	0	0	0	0	0	0	0	0	0
R.N.M. en el hospital	453	407	460	634	646	626	553	553	538	690	748	747	7.055
R.N.M. en C. Concertados	14	3	8	1	8	9	7	2	8	5	12	1	78
Litotricías en el hospital	0	0	0	0	0	0	0	0	0	0	0	0	0
Litotricías en C. Concertados	19	12	20	9	15	13	23	9	13	15	9	4	161

**C. H. INF. CRISTINA**

**Evolución de Actividad Mensual 1.998 - 2.001**

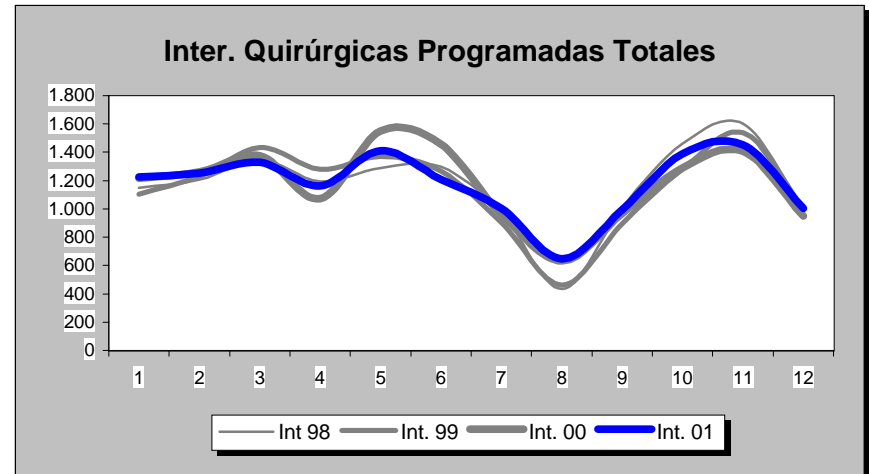
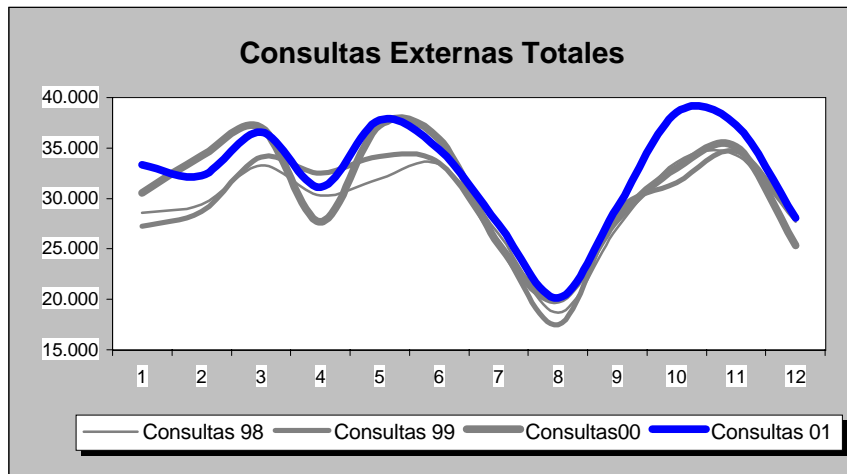
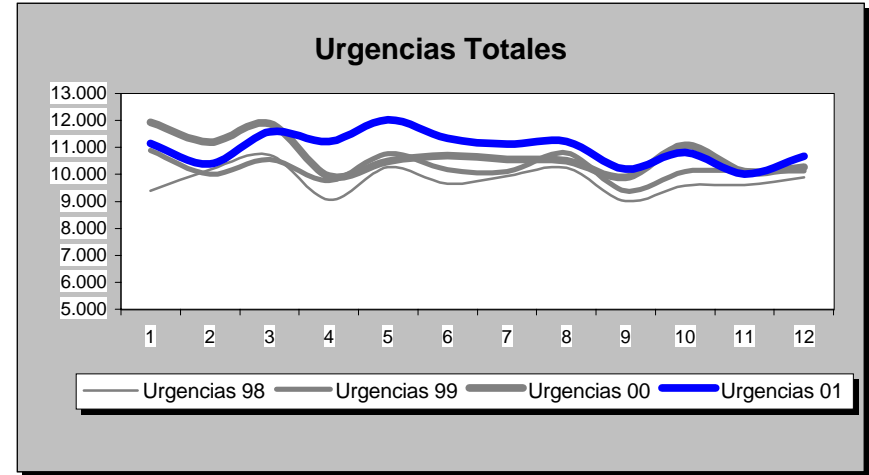
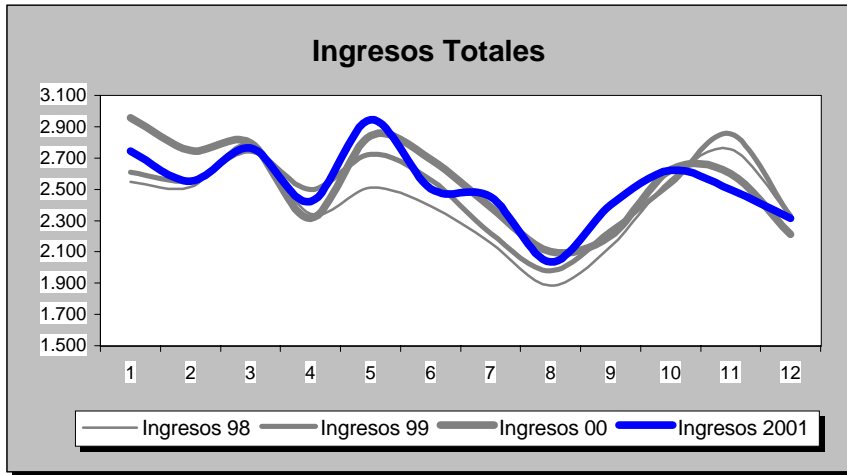



INDICADORES	1.991	1.992	1.993	1.994	1.995	1.996	1.997	1.998	1.999	2.000	2.001
<b>OFERTA/DEMANDA</b>											
Camas instaladas/1000 Hab.	4,13	4,11	4,13	4,13	4,13	4,13	4,09	4,10	4,12	4,12	4,12
Ingresos totales/1000 Hab.	116,02	114,20	115,31	117,01	115,42	124,23	118,04	118,91	122,66	125,30	124,36
Consultas totales/1000 Hab.	1.266,93	1.230,48	1.287,07	1.329,29	1.315,61	1.418,74	1.433,31	1.458,07	1.464,57	1.518,53	1.588,41
Urgencias totales/1000 Hab.	371,88	372,42	391,84	399,77	428,89	441,07	464,81	483,12	504,74	528,36	541,67
Interv. Quirúrgicas totales/1000 Hab.	62,12	61,83	68,79	71,59	65,52	73,34	71,54	73,47	72,45	74,35	74,04
<b>HOSPITALIZACION</b>											
Estancia media	9,86	9,96	10,25	10,01	10,12	9,43	9,73	9,88	9,22	8,44	8,46
Índice de ocupación	80,35	78,91	82,45	81,33	80,94	80,32	79,87	81,13	77,13	71,78	73,23
Índice de rotación	29,73	29,00	29,36	29,66	29,19	31,16	29,96	29,99	30,52	31,12	31,58
% Ingresos programados	34,58	33,76	33,66	35,36	34,30	38,20	35,73	33,48	31,96	31,32	30,82
Índice de mortalidad	2,94	2,79	3,22	3,14	3,58	3,33	3,60	3,82	4,08	3,91	3,89
Índice de necropsias	1,96	3,19	1,76	2,37	1,61	1,96	0,92	0,48	0,75	0,61	0,39
<b>URGENCIAS</b>											
Presión de urgencias	65,42	66,24	66,34	64,64	65,70	61,80	64,27	66,52	68,04	68,68	69,18
% de urgencias ingresadas	20,41	20,31	19,52	18,92	17,68	17,40	16,32	16,37	16,53	16,29	15,32
Urgencias/día	246,93	246,62	260,19	265,45	284,79	292,08	309,79	322,00	336,41	351,19	361,02
Interv. Quir. Urgentes con ingreso/día	9,07	8,17	8,47	8,51	8,92	8,55	8,84	8,89	8,91	9,05	9,16
<b>ACTIVIDAD QUIRURGICA</b>											
Interv. Quir. Programadas con ingreso/día hábil	35,23	35,64	33,47	34,61	33,40	39,77	36,62	35,74	35,79	37,95	37,20
Interv. Quir. Prog./quirófanos Inst./día hábil	2,39	2,42	2,75	2,80	2,36	2,87	2,72	2,86	2,56	2,63	2,62
Partos totales/día	10,33	10,49	8,96	8,14	7,83	7,54	7,33	7,25	7,22	7,07	7,10
% Cesáreas/partos	14,88	14,11	18,72	20,03	20,64	20,54	21,62	21,92	22,31	22,08	23,77
Trasplantes totales	9,00	44,00	42,00	24,00	27,00	28,00	20,00	35,00	56,00	60,00	56,00
<b>ACTIVIDAD AMBULATORIA</b>											
Consultas totales/día hábil	1.258,44	1.222,24	1.278,45	1.320,39	1.306,79	1.409,23	1.429,02	1.453,71	1.460,20	1.513,99	1.583,67
Relación sucesivas/primeras	2,29	2,52	2,41	2,45	2,50	2,55	2,41	2,47	2,56	2,44	2,38
Ecografías totales/día hábil (Hosp.+CEP)	158,19	176,58	208,07	196,13	191,08	215,89	97,86	97,80	67,48	135,38	139,30
Mamografías totales/día hábil (Hosp.+CEP)	5,89	8,56	9,70	9,29	10,75	15,50	15,48	17,25	9,06	19,49	29,91
T.A.C. Totales/día hábil (Hosp.+CEP)	39,39	41,07	48,01	50,89	47,38	50,46	55,91	33,24	21,62	60,85	75,77
R.N.I.M. Totales/día hábil	0,00	0,00	0,00	0,00	0,00	0,00	0,00	9,65	17,77	21,95	28,91
Litotricias totales/día hábil	0,00	0,00	0,00	0,00	0,00	0,00	0,00	0,00	0,00	0,00	0,00

No se considera, para el cálculo de indicadores, la actividad realizada en Centros Concertados

C. H. INF. CRISTINA

Evolución de Indicadores 1.991 - 2.001

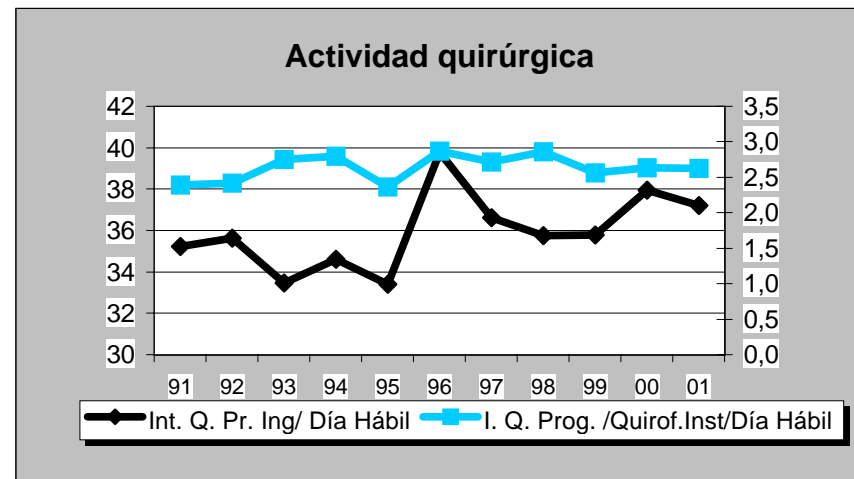
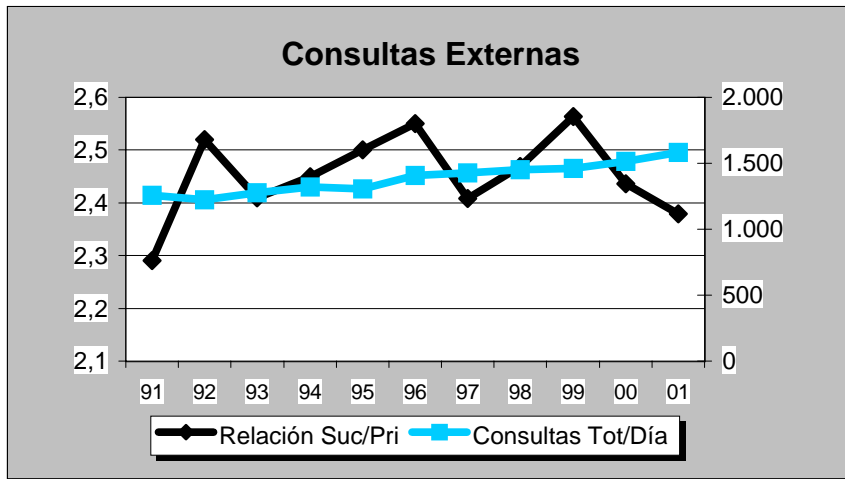
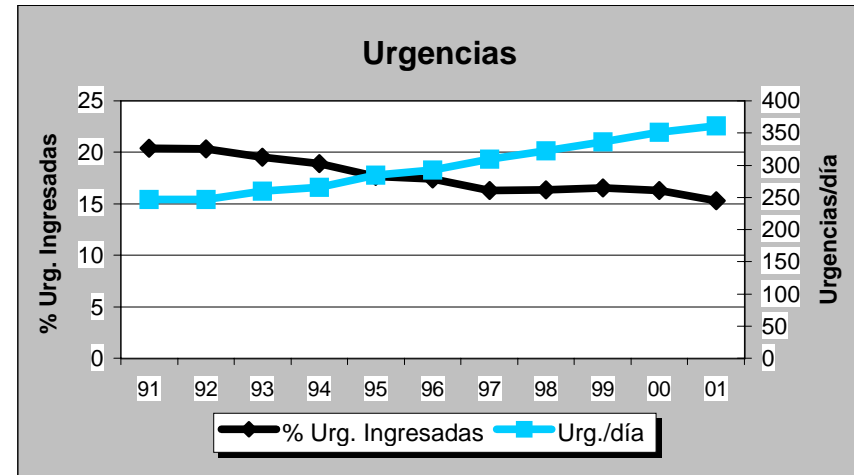
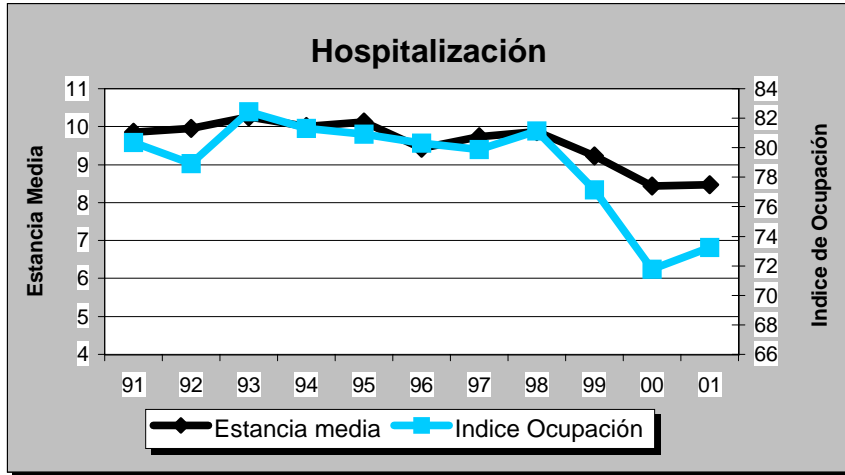

**H. DE MERIDA**
**Badajoz**

DATOS DE ESTRUCTURA Y ACTIVIDAD	MESES												ANO 2.001
	1	2	3	4	5	6	7	8	9	10	11	12	TOTAL
<b>ESTRUCTURA</b>													
Camas Instaladas	300	300	300	300	300	300	300	300	300	300	300	300	300
Camas en funcionamiento	287,00	287,00	285,00	285,00	283,00	283,00	283,00	250,00	283,00	283,00	283,00	283,00	281,25
Quirófanos Hosp.: Instalados	6	6	6	6	6	6	6	6	6	6	6	6	6
en func. Program.	3,19	4,10	2,87	3,54	4,82	4,80	3,25	2,84	3,72	4,84	5,00	3,84	3,90
en func. Urgentes	1,00	1,00	1,00	1,00	1,00	1,00	1,00	1,00	1,00	1,00	1,00	1,00	1,00
Quirófanos CEP : Instalados	0	0	0	0	0	0	0	0	0	0	0	0	0
en func. Program.	0,00	0,00	0,00	0,00	0,00	0,00	0,00	0,00	0,00	0,00	0,00	0,00	0,00
en func. Urgentes	0,00	0,00	0,00	0,00	0,00	0,00	0,00	0,00	0,00	0,00	0,00	0,00	0,00
Locales de consulta (Hosp.+CEP)	58	58	58	58	58	58	58	58	58	58	58	58	58
Puestos hospital de día	18	18	18	18	18	18	18	18	18	18	18	18	18
<b>HOSPITALIZACION</b>													
Ingresos programados	116	138	70	127	220	231	127	72	127	235	225	134	1.822
Ingresos urgentes	988	813	914	862	906	866	818	871	730	847	837	863	10.315
Altas totales	1.001	971	990	1.013	1.099	1.099	968	994	830	1.074	1.023	1.068	12.130
Estancias totales	7.878	7.367	7.532	7.181	7.668	7.549	7.166	6.273	5.811	6.680	6.983	6.641	84.729
Urgencias totales	4.169	3.958	4.263	4.206	4.519	4.268	4.209	4.697	3.869	4.067	3.936	3.871	50.032
Necropsias (Hospitalizac.+urgencias)	0	0	0	0	0	0	0	0	0	0	0	0	0
Exitus (Hospitalizac.+urgencias)	54	42	38	43	28	38	37	43	31	38	33	46	471
<b>ACTIVIDAD QUIRURGICA</b>													
Int. Quir. Programadas con ingreso	178	197	153	180	297	283	181	144	175	306	266	178	2.538
Int. Quir. Urgentes con ingreso	96	86	117	91	100	107	99	108	94	101	91	100	1.190
Int. Quir. Programadas ambulatorias	184	196	178	82	202	201	95	76	83	248	171	125	1.841
Int. Quir. Urgentes ambulatorias	12	9	6	6	5	2	11	10	4	5	4	8	82
Partos totales	118	106	118	128	118	119	119	138	121	123	129	128	1.465
TRASPLANTES: Riñón	0	0	0	0	0	0	0	0	0	0	0	0	0
Córnea	0	0	0	0	0	0	0	0	0	0	0	0	0
Corazón	0	0	0	0	0	0	0	0	0	0	0	0	0
Hígado	0	0	0	0	0	0	0	0	0	0	0	0	0
M. Osea	0	0	0	0	0	0	0	0	0	0	0	0	0
Pulmón	0	0	0	0	0	0	0	0	0	0	0	0	0
<b>ACTIVIDAD AMBULATORIA</b>													
Tratamientos hospital de día	264	251	271	228	264	250	278	272	245	273	264	230	3.090
Enfermos en diálisis hospital	0	0	0	0	0	0	0	0	0	0	0	0	0
Enfermos en hemodiálisis domicilio	0	0	0	0	0	0	0	0	0	0	0	0	0
Enfermos en diálisis peritoneal	0	0	0	0	0	0	0	0	0	0	0	0	0
Enfermos en diálisis C. Concertados	0	0	0	0	0	0	0	0	0	0	0	0	0
Primeras consultas (Hosp.+CEP)	4.133	4.458	5.205	3.478	5.749	4.828	3.840	3.204	3.323	5.708	5.642	3.916	53.484
Consultas sucesivas (Hosp.+CEP)	10.556	11.206	11.532	9.572	13.079	12.476	10.329	8.187	8.930	13.346	12.669	9.315	131.197
<b>EXPLORACIONES</b>													
Ecografías (Hosp.+CEP)	650	723	957	728	998	991	771	754	810	1.149	1.153	728	10.412
Mamografías (Hosp.+CEP)	375	444	348	342	478	369	146	118	148	364	250	309	3.691
T.A.C. (Hosp.+CEP)	488	464	345	405	507	550	456	490	496	598	593	413	5.805
T.A.C. en C. Concertados	0	0	0	0	0	0	0	0	0	0	0	0	0
R.N.M. en el hospital	0	0	0	0	0	0	0	0	0	0	0	0	0
R.N.M. en C. Concertados	138	207	225	172	261	211	193	173	176	222	345	263	2.586
Litotricías en el hospital	0	0	0	0	0	0	0	0	0	0	0	0	0
Litotricías en C. Concertados	1	3	12	3	7	2	5	0	1	0	2	2	38

# H . DE MERIDA

## Evolución de Actividad Mensual 1.998 - 2.001

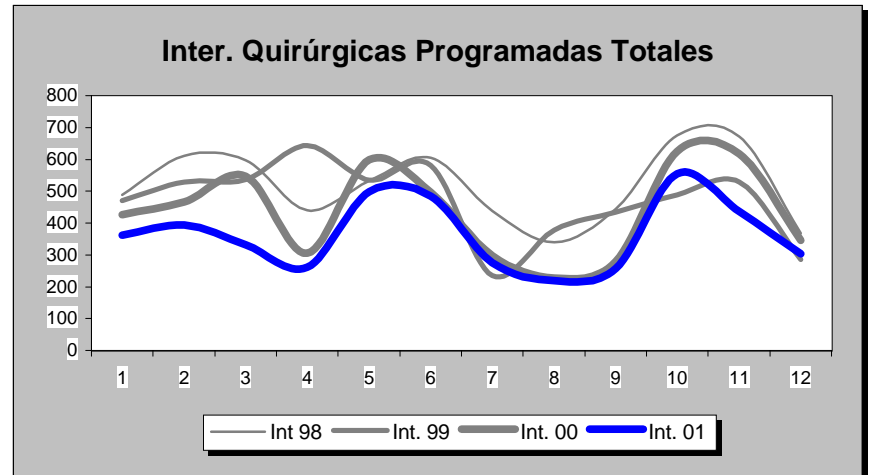
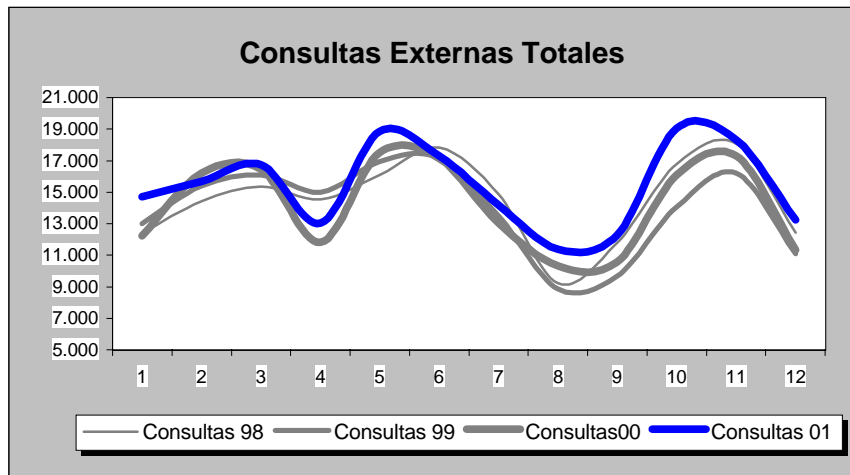
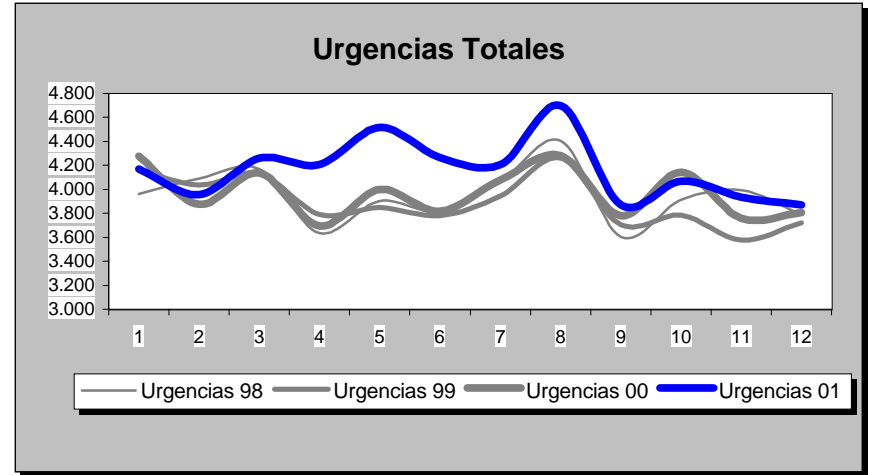
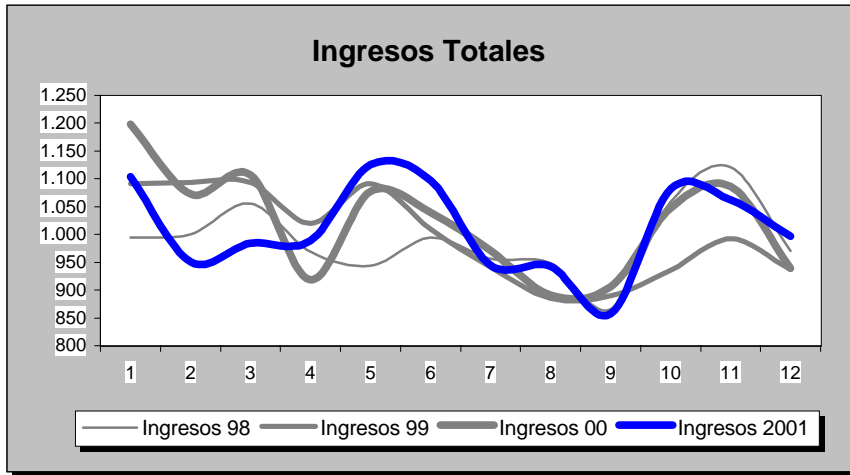

INDICADORES	1.991	1.992	1.993	1.994	1.995	1.996	1.997	1.998	1.999	2.000	2.001
<b>OFERTA/DEMANDA</b>											
Camas instaladas/1000 Hab.	2,04	2,04	2,04	2,04	2,04	1,98	1,91	1,91	1,91	1,91	1,91
Ingresos totales/1000 Hab.	75,57	72,55	74,19	71,69	73,93	77,17	74,13	75,55	76,20	77,93	77,19
Consultas totales/1000 Hab.	845,78	822,14	907,95	973,29	851,89	947,04	986,39	1.105,50	1.061,62	1.081,75	1.174,61
Urgencias totales/1000 Hab.	217,55	229,00	240,73	263,63	282,69	291,80	290,34	301,11	297,28	303,06	318,21
Interv. Quirúrgicas totales/1000 Hab.	30,43	40,91	41,36	40,17	37,11	47,49	47,08	48,66	44,13	41,67	35,94
<b>HOSPITALIZACION</b>											
Estandia media	7,38	7,88	7,91	8,63	8,87	8,90	8,29	7,71	7,33	7,17	6,98
Indice de ocupación	77,04	78,76	83,47	88,67	91,46	95,54	89,17	84,43	81,04	80,82	82,54
Indice de rotación	38,10	36,57	38,50	37,49	37,65	39,30	39,25	40,00	40,34	41,26	43,15
% Ingresos programados	23,14	18,50	19,63	16,72	13,74	18,00	18,92	20,58	21,47	17,15	15,01
Indice de mortalidad	2,49	2,42	2,50	2,53	2,62	2,96	2,68	3,04	2,76	3,17	3,22
Indice de necropsias	1,25	0,90	3,98	2,13	2,50	1,64	0,00	0,23	0,00	0,00	0,00
<b>URGENCIAS</b>											
Presión de urgencias	76,86	81,50	80,37	83,28	86,26	82,00	81,08	79,42	78,53	82,85	84,99
% de urgencias ingresadas	26,70	25,82	24,77	22,65	22,56	18,20	20,70	17,80	17,95	18,32	16,67
Urgencias/día	90,15	94,63	99,75	109,24	117,13	120,58	125,07	129,71	128,05	130,19	137,07
Interv. Quir. Urgentes con ingreso/día	3,01	3,06	2,92	3,26	3,07	3,35	3,19	3,50	3,22	3,27	3,26
<b>ACTIVIDAD QUIRURGICA</b>											
Interv. Quir. Programadas con ingreso/día hábil	9,22	7,93	7,66	6,95	7,68	9,60	9,35	9,14	8,63	9,58	10,40
Interv. Quir. Prog./quirófanos Inst./día hábil	1,97	2,53	2,59	2,44	2,55	3,42	3,58	3,64	3,31	3,58	2,99
Partos totales/día	5,45	5,14	4,98	4,90	4,55	4,07	4,18	3,92	4,05	3,87	4,01
% Cesáreas/partos	14,12	13,67	12,93	14,77	15,48	18,28	14,60	17,75	18,24	19,49	18,98
Trasplantes totales	0,00	0,00	0,00	0,00	0,00	0,00	0,00	0,00	0,00	0,00	0,00
<b>ACTIVIDAD AMBULATORIA</b>											
Consultas totales/día hábil	524,25	509,60	562,79	603,28	528,04	587,02	635,61	712,36	684,08	697,05	756,89
Relación sucesivas/primeras	2,45	2,50	2,57	3,00	2,85	2,81	2,88	2,36	2,17	2,22	2,45
Ecografías totales/día hábil (Hosp.+CEP)	51,09	45,32	53,69	72,82	57,94	73,08	28,29	28,44	36,05	38,87	42,67
Mamografías totales/día hábil (Hosp.+CEP)	2,27	2,84	3,86	4,24	4,68	6,05	5,28	6,25	7,68	10,00	15,13
T.A.C. Totales/día hábil (Hosp.+CEP)	0,00	0,00	5,34	11,76	12,43	16,14	16,74	21,47	25,12	24,97	23,79
R.N.M. Totales/día hábil	0,00	0,00	0,00	0,00	0,00	0,00	0,00	0,00	0,00	0,00	0,00
Litotricias totales/día hábil	0,00	0,00	0,00	0,00	0,00	0,00	0,00	0,00	0,00	0,00	0,00

No se considera, para el cálculo de indicadores, la actividad realizada en Centros Concertados

H. DE MERIDA

Evolución de Indicadores 1.991 - 2.001

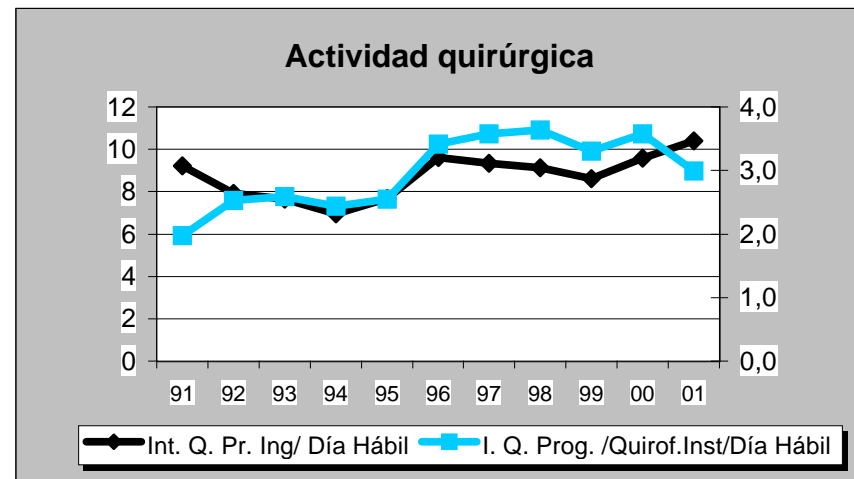
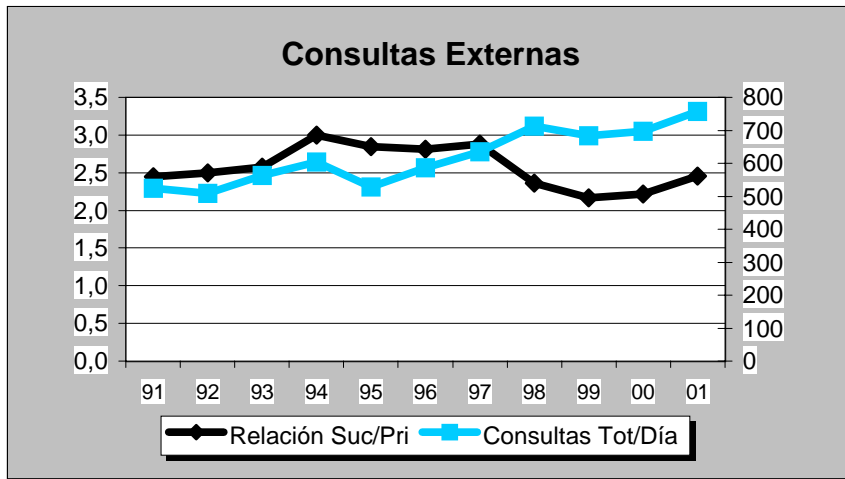
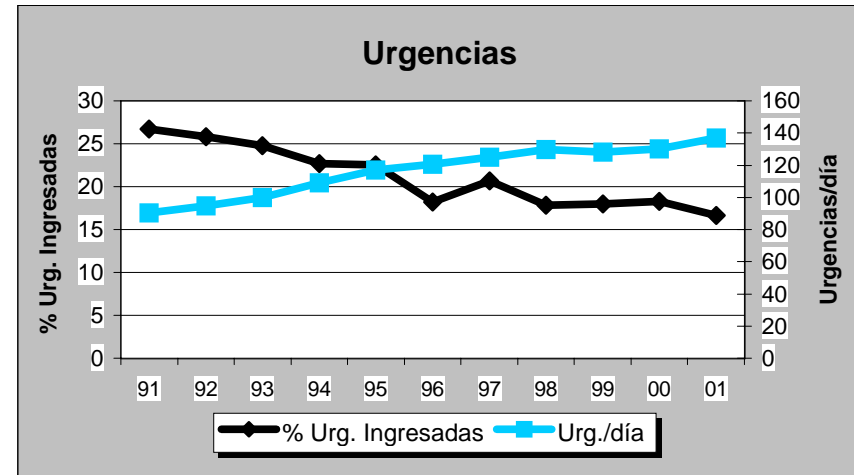
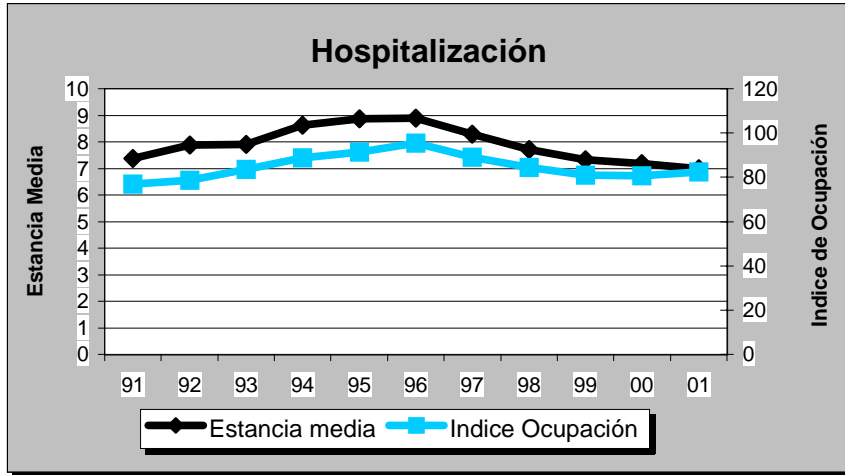

DATOS DE ESTRUCTURA Y ACTIVIDAD	MESES												ANO 2.001
	1	2	3	4	5	6	7	8	9	10	11	12	TOTAL
<b>ESTRUCTURA</b>													
Camas Instaladas	282	282	282	282	282	282	282	282	282	282	282	282	282
Camas en funcionamiento	263,00	263,00	263,00	263,00	263,00	263,00	222,00	222,00	250,50	252,00	260,30	263,00	253,98
Quirófanos Hosp.: Instalados	4	4	4	4	4	4	4	4	4	4	4	4	4
en func. Program.	2,92	4,00	3,64	3,91	4,00	4,00	3,00	2,81	2,87	3,36	3,90	2,90	3,44
en func. Urgentes	0,00	0,00	0,00	0,00	0,00	0,00	0,00	0,00	0,00	0,00	0,00	0,00	0,00
Quirófanos CEP : Instalados	0	0	0	0	0	0	0	0	0	0	0	0	0
en func. Program.	0,00	0,00	0,00	0,00	0,00	0,00	0,00	0,00	0,00	0,00	0,00	0,00	0,00
en func. Urgentes	0,00	0,00	0,00	0,00	0,00	0,00	0,00	0,00	0,00	0,00	0,00	0,00	0,00
Locales de consulta (Hosp.+CEP)	43	43	43	43	43	43	43	43	43	43	43	43	43
Puestos hospital de día	0	0	0	0	0	0	0	0	0	0	0	0	0
<b>HOSPITALIZACION</b>													
Ingresos programados	122	157	149	133	176	203	116	77	95	128	107	62	1.525
Ingresos urgentes	762	709	720	649	691	669	681	682	616	736	674	652	8.241
Altas totales	841	848	931	790	850	865	820	783	676	871	799	728	9.802
Estancias totales	6.497	6.320	7.056	5.397	5.820	5.882	5.242	5.286	5.020	5.833	5.593	5.188	69.134
Urgencias totales	4.347	4.244	4.781	4.577	4.573	4.421	4.526	4.860	4.209	4.263	4.004	4.266	53.071
Necropsias (Hospitalizac.+urgencias)	0	0	1	0	0	0	0	0	1	0	0	0	2
Exitus (Hospitalizac.+urgencias)	35	44	48	47	39	41	34	49	35	37	37	50	496
<b>ACTIVIDAD QUIRURGICA</b>													
Int. Quir. Programadas con ingreso	119	168	143	140	182	221	127	107	112	169	148	117	1.753
Int. Quir. Urgentes con ingreso	96	71	101	94	75	90	111	103	87	99	101	84	1.112
Int. Quir. Programadas ambulatorias	216	203	239	128	217	193	165	137	122	160	215	119	2.114
Int. Quir. Urgentes ambulatorias	34	18	36	33	33	45	43	36	39	29	10	20	376
Partos totales	103	98	96	89	97	92	114	96	116	107	95	87	1.190
TRASPLANTES: Riñón	0	0	0	0	0	0	0	0	0	0	0	0	0
Córnea	0	0	0	0	0	0	0	0	0	0	0	0	0
Corazón	0	0	0	0	0	0	0	0	0	0	0	0	0
Hígado	0	0	0	0	0	0	0	0	0	0	0	0	0
M. Osea	0	0	0	0	0	0	0	0	0	0	0	0	0
Pulmón	0	0	0	0	0	0	0	0	0	0	0	0	0
<b>ACTIVIDAD AMBULATORIA</b>													
Tratamientos hospital de día	289	371	482	290	361	394	333	210	263	385	318	276	3.972
Enfermos en diálisis hospital	0	0	0	0	0	0	0	0	0	0	0	0	0
Enfermos en hemodiálisis domicilio	0	0	0	0	0	0	0	0	0	0	0	0	0
Enfermos en diálisis peritoneal	0	0	0	0	0	0	0	0	0	0	0	0	0
Enfermos en diálisis C. Concertados	46	44	44	46	51	50	46	52	48	43	44	43	46
Primeras consultas (Hosp.+CEP)	4.342	4.443	4.805	3.417	5.774	5.090	3.569	2.694	3.566	4.984	4.933	3.266	50.883
Consultas sucesivas (Hosp.+CEP)	8.524	8.644	9.479	7.500	9.911	8.686	7.284	6.381	7.671	9.457	8.816	6.708	99.061
<b>EXPLORACIONES</b>													
Ecografías (Hosp.+CEP)	1.157	1.181	1.248	974	1.299	1.201	425	1.077	1.150	1.599	1.130	1.172	13.613
Mamografías (Hosp.+CEP)	219	272	278	170	319	152	177	180	131	179	156	143	2.376
T.A.C. (Hosp.+CEP)	358	466	483	323	572	550	297	319	276	409	533	370	4.956
T.A.C. en C. Concertados	0	97	37	72	37	94	32	99	0	0	100	103	671
R.N.M. en el hospital	0	0	0	0	0	0	0	0	0	0	0	0	0
R.N.M. en C. Concertados	144	205	237	100	144	82	78	78	82	249	156	89	1.644
Litotricías en el hospital	0	0	0	0	0	0	0	0	0	0	0	0	0
Litotricías en C. Concertados	6	7	10	5	7	5	6	1	5	8	7	7	74

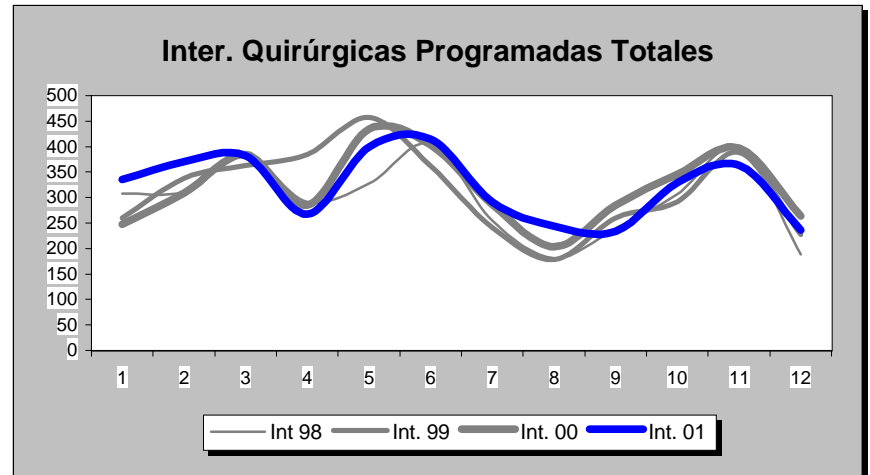
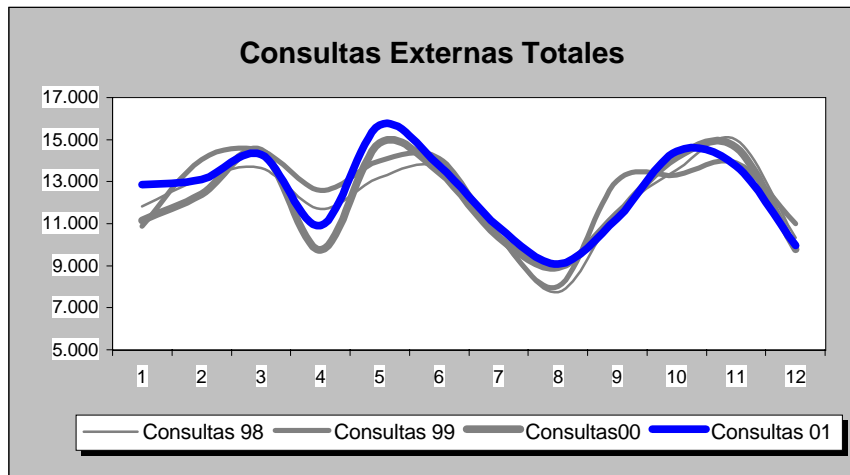
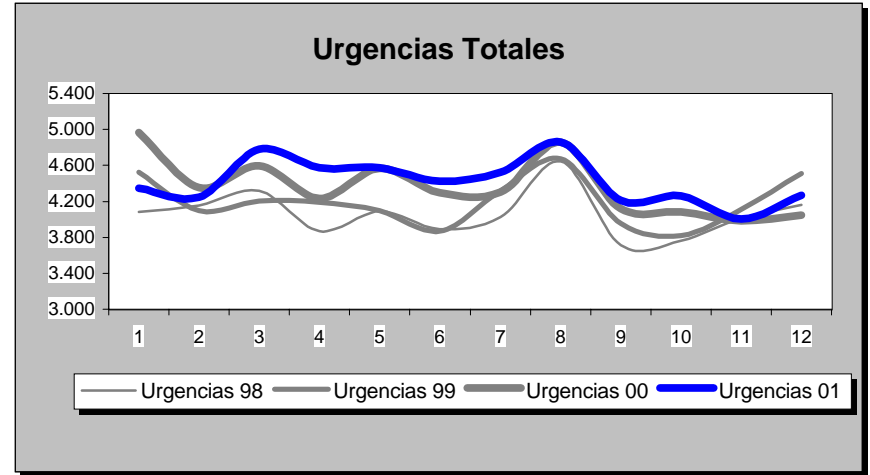
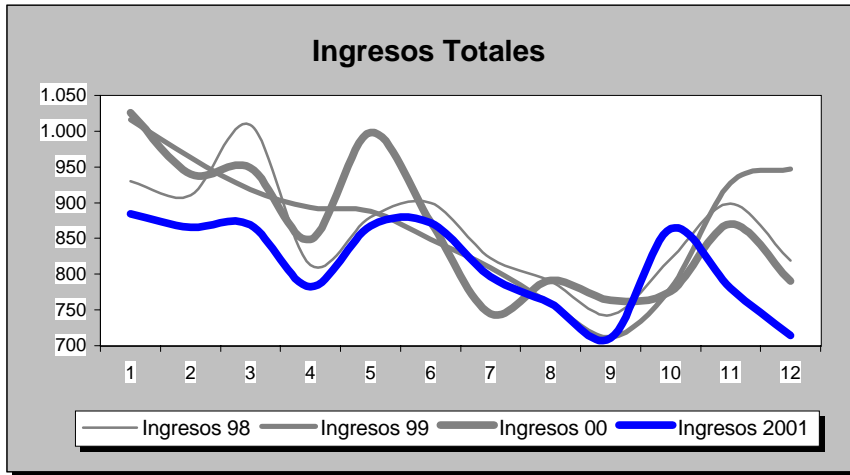



INDICADORES	1.991	1.992	1.993	1.994	1.995	1.996	1.997	1.998	1.999	2.000	2.001
<b>OFERTA/DEMANDA</b>											
Camas instaladas/1000 Hab.	1,27	1,40	1,66	2,20	1,90	1,90	1,92	1,92	1,92	1,92	1,92
Ingresos totales/1000 Hab.	51,60	53,49	59,59	60,22	63,45	68,09	70,50	70,24	71,08	70,46	66,35
Consultas totales/1000 Hab.	791,77	815,77	883,02	911,38	897,92	945,40	994,22	989,83	1.017,69	988,12	1.018,75
Urgencias totales/1000 Hab.	212,89	233,97	251,39	265,63	279,52	292,81	316,92	330,99	342,21	356,04	360,58
Interv. Quirúrgicas totales/1000 Hab.	22,55	22,98	31,18	31,75	26,55	29,30	31,56	34,64	34,90	35,81	36,38
<b>HOSPITALIZACION</b>											
Estancia media	7,06	7,72	7,97	8,41	8,69	8,16	8,08	7,79	7,32	7,18	7,08
Índice de ocupación	78,32	80,35	79,29	78,54	87,20	87,69	87,63	85,41	83,53	79,15	74,58
Índice de rotación	40,52	38,11	36,32	34,09	36,63	39,31	39,60	40,03	41,66	40,34	38,45
% Ingresos programados	6,85	6,45	11,71	11,20	16,42	19,49	15,69	21,44	20,98	15,83	15,62
Índice de mortalidad	0,82	1,47	1,31	1,92	2,27	2,64	2,40	2,69	3,42	3,32	4,24
Índice de necropsias	1,19	1,50	0,69	0,96	1,92	1,56	1,36	0,92	0,00	0,00	0,40
<b>URGENCIAS</b>											
Presión de urgencias	93,15	93,55	88,29	88,80	83,58	80,51	84,31	78,56	79,02	84,17	84,38
% de urgencias ingresadas	22,58	21,39	20,93	20,13	18,97	18,72	18,75	16,67	16,41	16,64	15,53
Urgencias/día	85,19	93,37	100,59	106,29	111,85	116,85	127,80	133,47	137,99	143,18	145,40
Interv. Quir. Urgentes con ingreso/día	3,62	3,98	3,70	3,58	3,72	3,55	3,53	3,10	2,96	2,82	3,05
<b>ACTIVIDAD QUIRURGICA</b>											
Interv. Quir. Programadas con ingreso/día hábil	4,86	4,80	7,99	7,62	6,81	7,92	8,78	8,71	8,72	7,40	7,18
Interv. Quir. Prog./quirófanos Inst./día hábil	2,08	2,13	3,77	3,16	2,26	2,76	3,16	3,68	3,84	3,94	3,96
Partos totales/día	4,44	4,26	4,21	3,90	3,81	3,74	3,60	3,30	3,30	3,23	3,26
% Cesáreas/partos	16,10	17,90	17,79	19,26	18,32	19,28	22,09	22,51	22,82	21,91	25,29
Trasplantes totales	0,00	0,00	0,00	0,00	0,00	0,00	0,00	0,00	0,00	0,00	0,00
<b>ACTIVIDAD AMBULATORIA</b>											
Consultas totales/día hábil	473,94	488,31	528,57	545,54	537,48	565,90	599,73	597,08	613,89	596,05	614,52
Relación sucesivas/primeras	1,77	1,71	1,83	1,85	1,84	1,92	1,77	1,73	1,74	1,74	1,95
Ecografías totales/día hábil (Hosp.+CEP)	37,89	51,98	64,48	66,47	44,57	71,49	53,30	59,58	55,01	54,16	55,79
Mamografías totales/día hábil (Hosp.+CEP)	0,00	0,00	0,35	3,88	5,85	7,74	7,19	10,20	7,19	9,15	9,74
T.A.C. Totales/día hábil (Hosp.+CEP)	0,00	0,00	0,00	0,00	4,37	12,11	15,68	16,27	18,90	17,77	20,31
R.N.M. Totales/día hábil	0,00	0,00	0,00	0,00	0,00	0,00	0,00	0,00	0,00	0,00	0,00
Litotricias totales/día hábil	0,00	0,00	0,00	0,00	0,00	0,00	0,00	0,00	0,00	0,00	0,00

No se considera, para el cálculo de indicadores, la actividad realizada en Centros Concertados

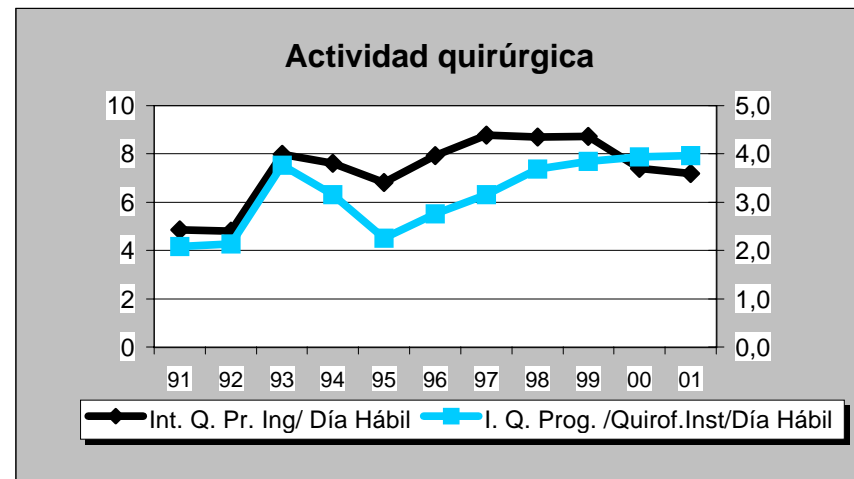
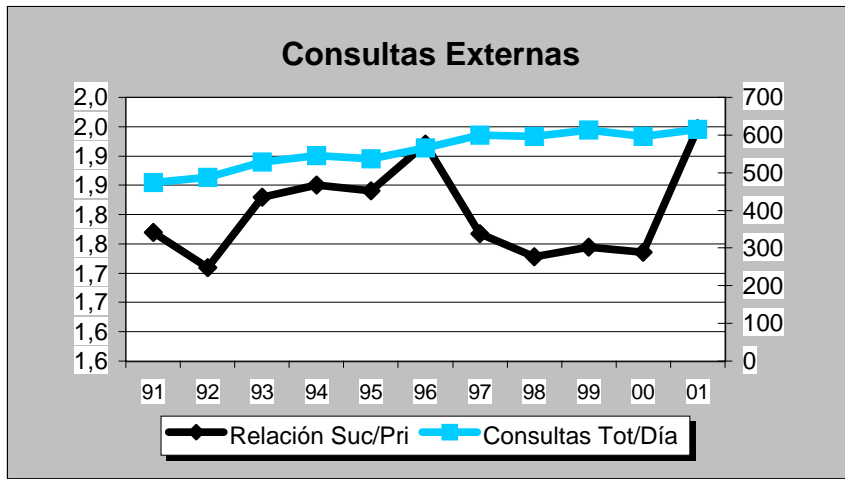
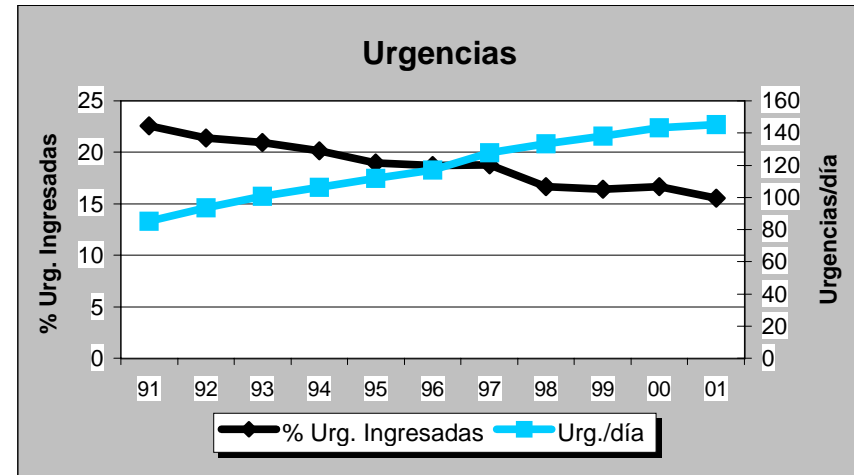
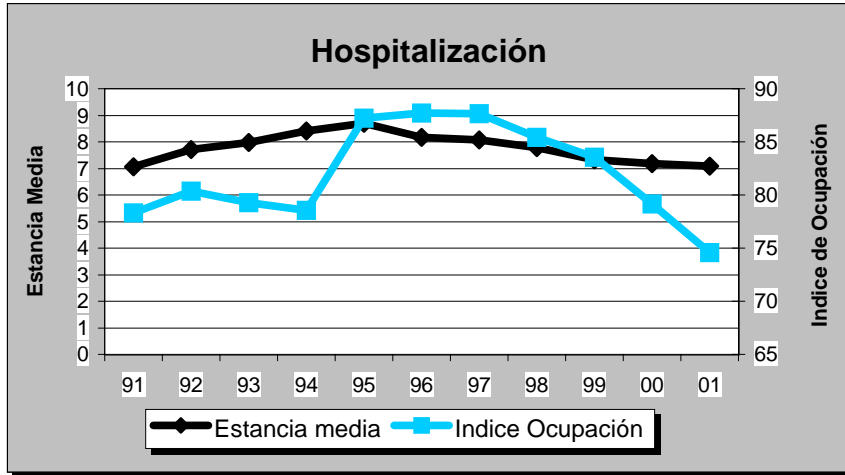

DATOS DE ESTRUCTURA Y ACTIVIDAD	MESES												AÑO 2.001
	1	2	3	4	5	6	7	8	9	10	11	12	TOTAL
<b>ESTRUCTURA</b>													
Camas Instaladas	144	144	144	144	144	144	144	144	144	144	144	144	144
Camas en funcionamiento	144,00	144,00	144,00	144,00	144,00	144,00	128,00	134,00	134,00	144,00	144,00	144,00	141,00
Quirófanos Hosp.: Instalados	4	4	4	4	4	4	4	4	4	4	4	4	4
en func. Program.	2,95	3,00	2,85	2,85	2,94	2,91	2,91	2,00	2,00	3,00	2,85	2,47	2,73
en func. Urgentes	1,00	1,00	1,00	1,00	1,00	1,00	1,00	1,00	1,00	1,00	1,00	1,00	1,00
Quirófanos CEP : Instalados	1	1	1	1	1	1	1	1	1	1	1	1	1
en func. Program.	1,00	1,00	1,00	1,00	1,00	1,00	1,00	1,00	0,50	1,00	1,00	1,00	0,96
en func. Urgentes	0,00	0,00	0,00	0,00	0,00	0,00	0,00	0,00	0,00	0,00	0,00	0,00	0,00
Locales de consulta (Hosp.+CEP)	29	29	29	29	29	29	29	29	29	29	29	29	29
Puestos hospital de día	2	2	2	2	2	2	2	2	2	2	2	2	2
<b>HOSPITALIZACION</b>													
Ingresos programados	190	171	164	164	205	186	161	176	161	185	157	118	2.038
Ingresos urgentes	355	332	411	361	395	366	308	388	383	398	390	388	4.475
Altas totales	503	505	593	531	576	565	490	583	504	599	545	542	6.536
Estancias totales	3.485	3.368	3.945	3.700	3.707	4.086	3.133	3.229	3.202	3.344	3.725	3.267	42.191
Urgencias totales	1.789	1.623	1.974	2.025	1.962	1.889	2.053	2.398	1.837	1.834	1.765	1.900	23.049
Necropsias (Hospitalizac.+urgencias)	0	0	1	0	0	0	1	0	1	0	0	0	3
Exitus (Hospitalizac.+urgencias)	22	18	30	19	17	19	28	27	17	23	19	20	259
<b>ACTIVIDAD QUIRURGICA</b>													
Int. Quir. Programadas con ingreso	132	144	131	108	146	142	115	144	124	146	119	100	1.551
Int. Quir. Urgentes con ingreso	74	49	74	67	73	88	49	57	75	72	70	60	808
Int. Quir. Programadas ambulatorias	207	212	248	237	256	193	208	132	134	259	274	166	2.526
Int. Quir. Urgentes ambulatorias	4	11	11	15	12	7	15	18	6	11	9	10	129
Partos totales	59	40	75	65	67	65	33	60	77	54	57	57	709
TRASPLANTES: Riñón	0	0	0	0	0	0	0	0	0	0	0	0	0
Córnea	0	0	0	0	0	0	0	0	0	0	0	0	0
Corazón	0	0	0	0	0	0	0	0	0	0	0	0	0
Hígado	0	0	0	0	0	0	0	0	0	0	0	0	0
M. Osea	0	0	0	0	0	0	0	0	0	0	0	0	0
Pulmón	0	0	0	0	0	0	0	0	0	0	0	0	0
<b>ACTIVIDAD AMBULATORIA</b>													
Tratamientos hospital de día	165	15	162	148	170	144	97	135	115	166	129	105	1.551
Enfermos en diálisis hospital	23	23	24	24	24	24	24	24	24	24	24	24	24
Enfermos en hemodiálisis domicilio	0	0	0	0	0	0	0	0	0	0	0	0	0
Enfermos en diálisis peritoneal	0	0	0	0	0	0	0	0	0	0	0	0	0
Enfermos en diálisis C. Concertados	0	0	0	0	0	0	0	0	0	0	0	0	0
Primeras consultas (Hosp.+CEP)	3.443	3.687	3.719	3.382	3.786	3.588	2.479	2.306	2.471	3.417	3.468	2.264	38.010
Consultas sucesivas (Hosp.+CEP)	6.599	6.706	7.276	6.529	7.571	7.581	5.796	6.387	5.944	7.914	7.221	5.378	80.902
<b>EXPLORACIONES</b>													
Ecografías (Hosp.+CEP)	664	561	603	363	725	926	643	303	428	518	496	318	6.548
Mamografías (Hosp.+CEP)	124	167	144	158	174	141	219	245	382	137	109	97	2.097
T.A.C. (Hosp.+CEP)	162	228	200	212	419	484	431	434	184	267	238	223	3.482
T.A.C. en C. Concertados	0	0	0	0	0	15	11	12	0	0	0	0	38
R.N.M. en el hospital	0	0	0	0	0	0	0	0	0	0	0	0	0
R.N.M. en C. Concertados	90	137	150	107	115	126	60	86	117	96	102	89	1.275
Litotricías en el hospital	0	0	0	0	0	0	0	0	0	0	0	0	0
Litotricías en C. Concertados	1	3	5	7	7	3	1	4	0	13	4	1	49

# H.C. DE LLERENA

# Evolución de Actividad Mensual 1.998 - 2.001

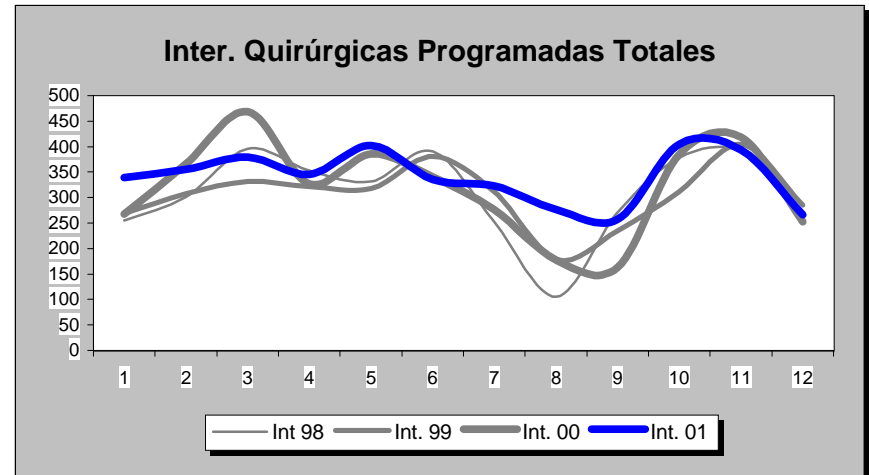
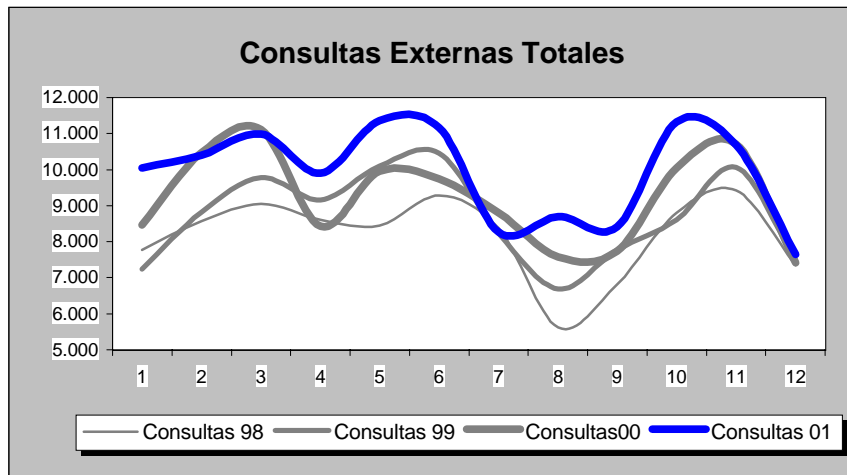
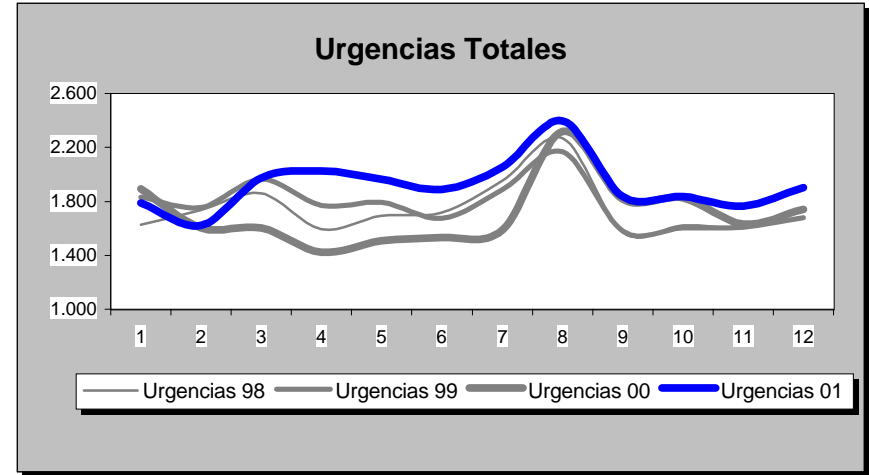
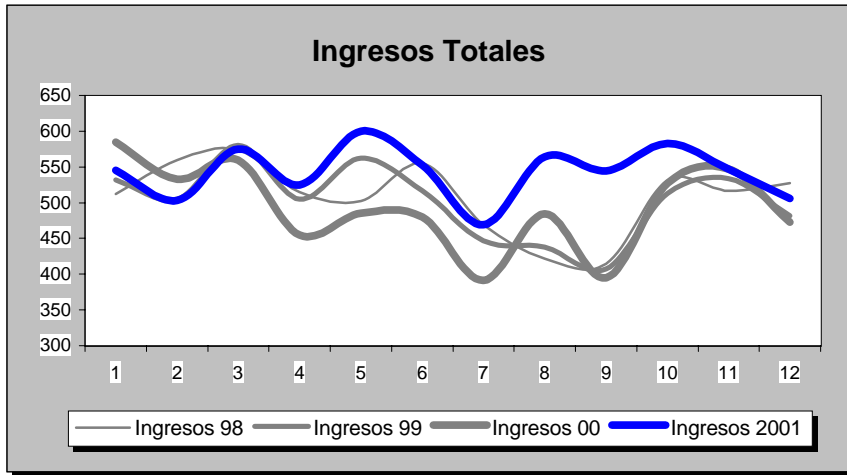

INDICADORES	1.991	1.992	1.993	1.994	1.995	1.996	1.997	1.998	1.999	2.000	2.001
<b>OFERTA/DEMANDA</b>											
Camas instaladas/1000 Hab.	1,03	1,23	1,40	1,39	1,23	1,32	1,32	1,32	1,32	1,32	1,32
Ingresos totales/1000 Hab.	40,19	41,70	49,62	50,05	49,17	52,06	54,17	55,87	55,16	54,18	59,66
Consultas totales/1000 Hab.	578,96	514,44	628,88	732,08	704,81	849,50	876,28	899,04	956,26	1,011,99	1,089,29
Urgencias totales/1000 Hab.	125,74	128,58	145,29	149,51	163,57	178,84	189,10	192,19	195,25	187,61	211,14
Interv. Quirúrgicas totales/1000 Hab.	28,38	30,06	35,36	34,92	32,38	39,00	41,93	44,00	42,94	43,39	45,93
<b>HOSPITALIZACION</b>											
Estancia media	6,53	6,50	6,76	7,17	7,41	7,11	6,75	6,35	6,61	6,39	6,48
Índice de ocupación	70,81	63,61	73,99	76,26	81,41	80,98	81,13	77,70	79,86	75,62	81,98
Índice de rotación	39,58	35,79	39,96	38,80	40,13	41,70	43,86	44,68	44,12	43,33	46,19
% Ingresos programados	26,65	27,96	32,40	33,29	23,70	27,74	28,51	28,92	26,04	29,75	31,29
Índice de mortalidad	1,71	1,67	1,44	2,02	1,75	2,13	2,15	2,74	3,35	2,72	3,19
Índice de necropsias	0,00	0,00	0,00	0,00	0,00	4,08	0,00	0,00	0,00	0,00	1,16
<b>URGENCIAS</b>											
Presión de urgencias	73,35	72,04	67,60	66,71	76,30	72,26	71,49	71,08	73,96	70,25	68,71
% de urgencias ingresadas	23,44	23,36	23,09	22,33	22,94	21,04	20,48	20,66	20,90	20,29	19,41
Urgencias/día	38,15	38,90	44,07	45,36	49,62	54,10	56,56	57,48	58,40	55,96	63,15
Interv. Quir. Urgentes con ingreso/día	1,71	1,99	2,20	2,27	2,56	2,34	2,69	2,59	2,38	2,14	2,21
<b>ACTIVIDAD QUIRURGICA</b>											
Interv. Quir. Programadas con ingreso/día hábil	5,36	5,85	7,24	6,93	4,68	5,73	5,61	5,66	5,14	6,14	6,36
Interv. Quir. Prog./quirófanos Inst./día hábil	2,34	2,47	2,48	2,37	2,07	2,75	2,83	3,02	3,00	3,14	3,34
Partos totales/día	2,20	2,39	2,21	2,20	2,24	2,21	2,27	2,04	2,10	1,93	1,94
% Cesáreas/partos	6,97	10,39	14,76	14,94	19,24	17,16	17,61	25,47	24,71	19,55	20,87
Trasplantes totales	0,00	0,00	0,00	0,00	0,00	0,00	0,00	0,00	0,00	0,00	0,00
<b>ACTIVIDAD AMBULATORIA</b>											
Consultas totales/día hábil	262,73	233,45	285,39	332,22	319,84	385,50	392,05	402,23	427,83	452,76	487,34
Relación sucesivas/primeras	1,49	1,42	1,59	1,67	1,90	2,10	1,84	1,92	2,00	2,07	2,13
Ecografías totales/día hábil (Hosp.+CEP)	15,84	11,20	23,91	39,16	42,41	51,52	23,84	27,86	20,62	26,55	26,84
Mamografías totales/día hábil (Hosp.+CEP)	0,00	0,00	2,98	3,72	3,42	4,23	4,11	5,73	7,91	6,81	8,59
T.A.C. Totales/día hábil (Hosp.+CEP)	0,00	0,00	0,00	0,00	5,50	11,84	9,77	11,73	10,79	11,46	14,27
R.N.M. Totales/día hábil	0,00	0,00	0,00	0,00	0,00	0,00	0,00	0,00	0,00	0,00	0,00
Litotricias totales/día hábil	0,00	0,00	0,00	0,00	0,00	0,00	0,00	0,00	0,00	0,00	0,00

No se considera, para el cálculo de indicadores, la actividad realizada en Centros Concertados

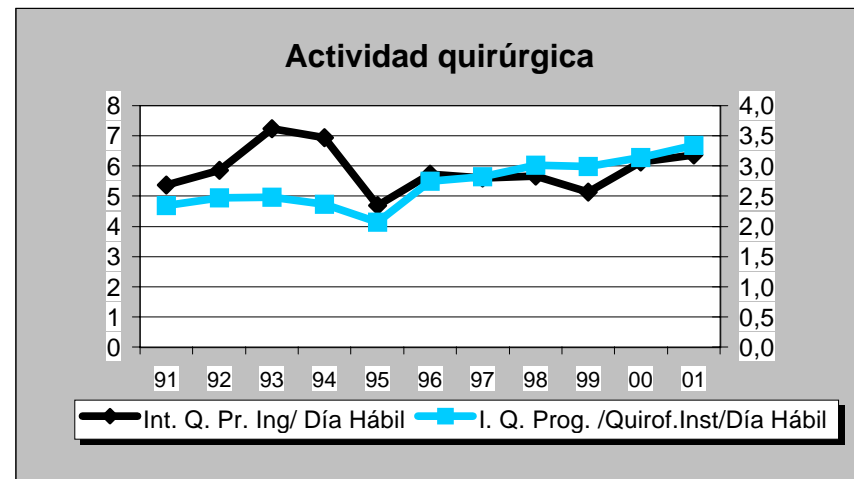
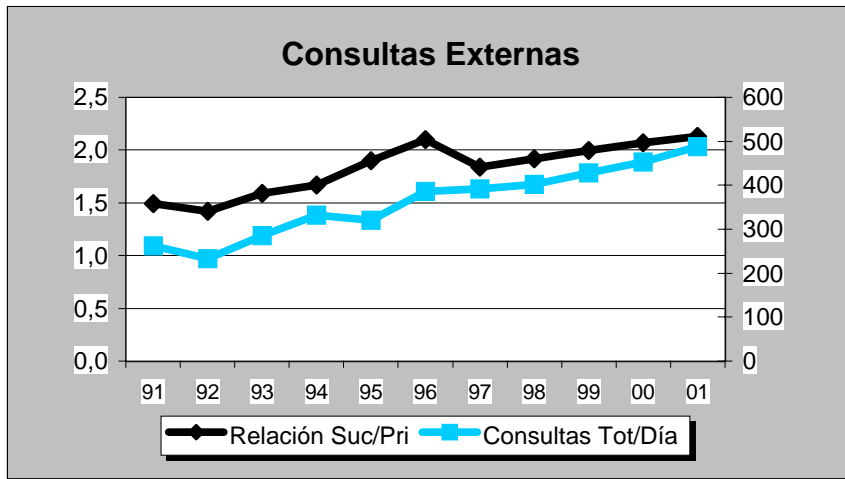
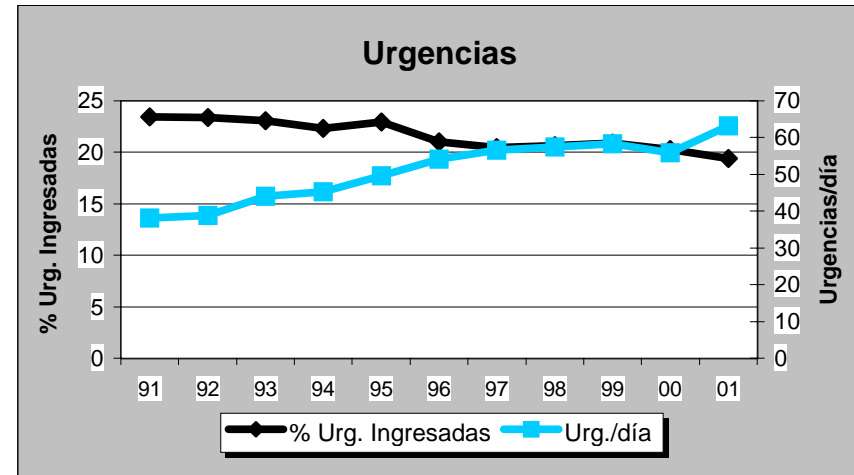
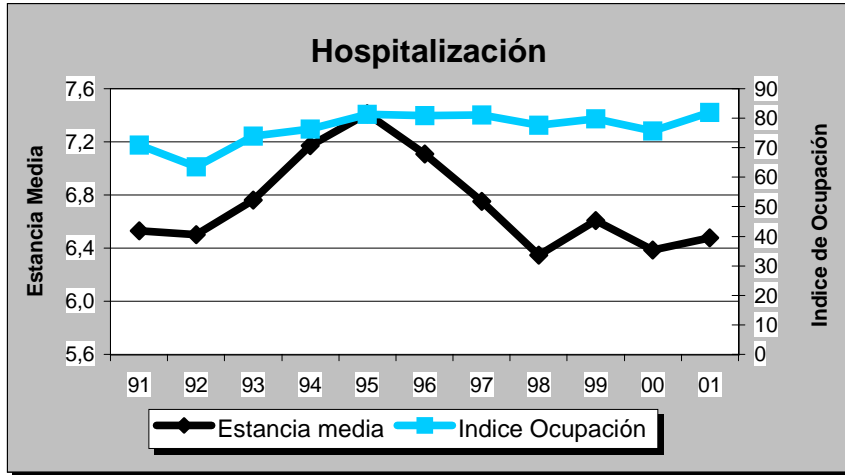

## C. H. DE CACERES

## Cáceres

DATOS DE ESTRUCTURA Y ACTIVIDAD	MESES												AÑO 2.001
	1	2	3	4	5	6	7	8	9	10	11	12	TOTAL
<b>ESTRUCTURA</b>													
Camas Instaladas	716	716	716	716	716	716	716	716	716	716	716	716	716
Camas en funcionamiento	519,09	515,45	516,88	512,49	514,11	510,88	486,76	475,36	521,00	521,00	521,00	521,00	511,25
Quirófanos Hosp.: Instalados	10	10	10	10	10	10	10	10	10	10	10	10	10
en func. Program.	7,35	8,42	8,86	8,33	8,59	8,86	6,20	4,95	7,61	8,98	8,97	7,76	7,91
en func. Urgentes	1,00	1,00	1,00	1,00	1,00	1,00	1,00	1,00	1,00	1,00	1,00	1,00	1,00
Quirófanos CEP : Instalados	2	2	2	2	2	2	2	2	2	2	2	2	2
en func. Program.	1,09	1,47	1,44	1,43	1,50	1,14	0,94	0,31	0,89	1,18	1,27	0,80	1,12
en func. Urgentes	0,00	0,00	0,00	0,00	0,00	0,00	0,00	0,00	0,00	0,00	0,00	0,00	0,00
Locales de consulta (Hosp.+CEP)	60	60	60	60	60	60	60	60	60	60	60	60	60
Puestos hospital de día	40	40	40	40	40	40	40	40	40	40	40	40	40
<b>HOSPITALIZACION</b>													
Ingresos programados	542	548	620	554	635	621	474	304	482	576	525	386	6.267
Ingresos urgentes	1.042	965	1.013	977	1.026	908	959	962	890	987	960	984	11.673
Altas totales	1.451	1.520	1.689	1.538	1.641	1.577	1.428	1.283	1.313	1.569	1.552	1.416	17.977
Estancias totales	10.999	10.979	11.401	10.551	11.499	10.606	10.196	9.466	9.522	11.121	11.380	10.302	128.022
Urgencias totales	5.141	5.008	5.786	5.573	6.297	5.548	5.429	5.922	5.000	5.258	5.185	5.314	65.461
Necropsias (Hospitalizac.+urgencias)	1	0	0	1	1	0	0	1	0	2	1	1	8
Exitus (Hospitalizac.+urgencias)	68	48	63	52	77	68	50	68	54	77	69	84	778
<b>ACTIVIDAD QUIRURGICA</b>													
Int. Quir. Programadas con ingreso	496	504	564	475	551	596	412	283	421	599	525	333	5.759
Int. Quir. Urgentes con ingreso	147	149	140	121	168	136	163	176	143	152	137	142	1.774
Int. Quir. Programadas ambulatorias	321	365	391	307	382	344	203	112	299	336	385	231	3.676
Int. Quir. Urgentes ambulatorias	11	8	10	10	8	12	17	5	15	6	14	5	121
Partos totales	128	115	110	159	134	107	125	127	139	131	112	132	1.519
TRASPLANTES: Riñón	0	0	0	0	0	0	0	0	0	0	0	0	0
Córnea	0	0	0	0	0	0	0	0	0	0	0	0	0
Corazón	0	0	0	0	0	0	0	0	0	0	0	0	0
Hígado	0	0	0	0	0	0	0	0	0	0	0	0	0
M. Osea	1	2	1	1	1	0	0	2	2	1	0	1	12
Pulmón	0	0	0	0	0	0	0	0	0	0	0	0	0
<b>ACTIVIDAD AMBULATORIA</b>													
Tratamientos hospital de día	1.487	1.465	1.545	1.369	1.531	1.544	1.312	862	1.528	1.724	1.692	1.225	17.284
Enfermos en diálisis hospital	57	57	56	62	58	61	60	59	59	59	58	56	59
Enfermos en hemodiálisis domicilio	0	0	0	0	0	0	0	0	0	0	0	0	0
Enfermos en diálisis peritoneal	2	15	16	17	15	12	0	11	1	10	10	10	10
Enfermos en diálisis C. Concertados	108	108	118	114	120	122	127	129	125	115	115	117	118
Primeras consultas (Hosp.+CEP)	8.624	9.129	9.673	7.650	9.482	9.500	7.304	5.624	7.175	10.047	9.796	6.261	100.265
Consultas sucesivas (Hosp.+CEP)	12.516	13.060	14.567	11.992	14.070	14.363	10.861	7.332	11.248	16.018	15.013	10.355	151.395
<b>EXPLORACIONES</b>													
Ecografías (Hosp.+CEP)	1.187	1.277	1.529	1.056	1.251	1.208	897	788	1.399	1.082	1.087	739	13.500
Mamografías (Hosp.+CEP)	493	494	521	354	471	520	353	430	729	467	548	316	5.696
T.A.C. (Hosp.+CEP)	687	550	637	598	623	672	608	589	618	672	495	404	7.153
T.A.C. en C. Concertados	0	0	0	1	0	0	0	0	28	127	54	51	261
R.N.M. en el hospital	0	0	0	0	0	0	0	0	0	0	0	0	0
R.N.M. en C. Concertados	265	290	360	230	271	342	344	231	223	331	397	267	3.551
Litotricías en el hospital	0	0	0	0	0	0	0	0	0	0	0	0	0
Litotricías en C. Concertados	14	12	9	4	9	10	12	1	10	6	7	6	100

**C. H. DE CACERES**

**Evolución de Actividad Mensual 1.998 - 2.001**

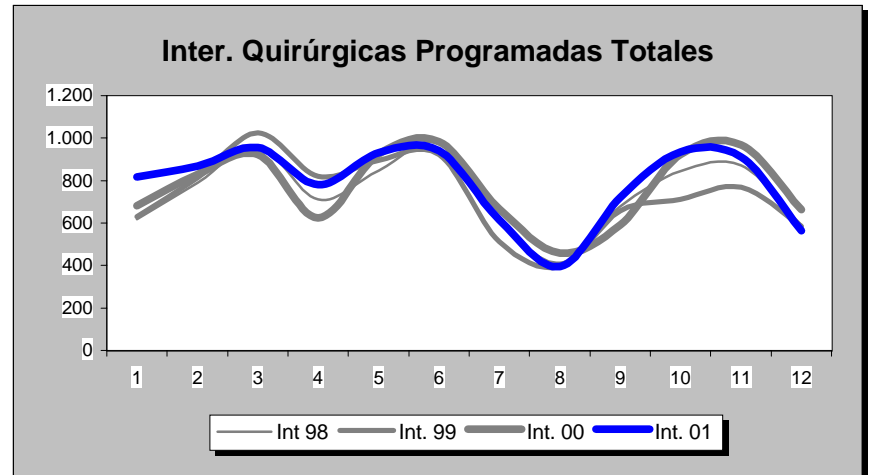
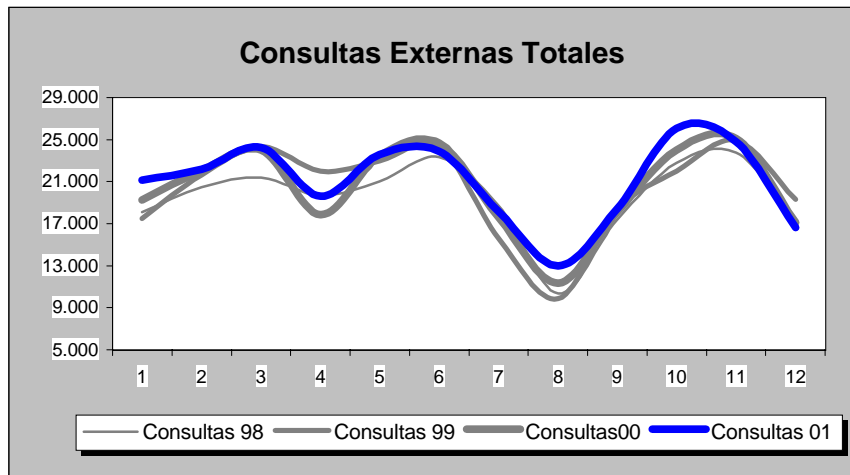
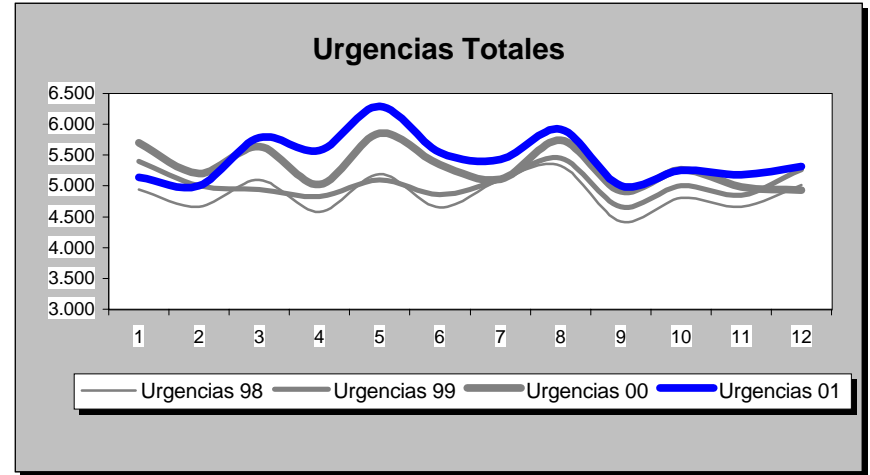
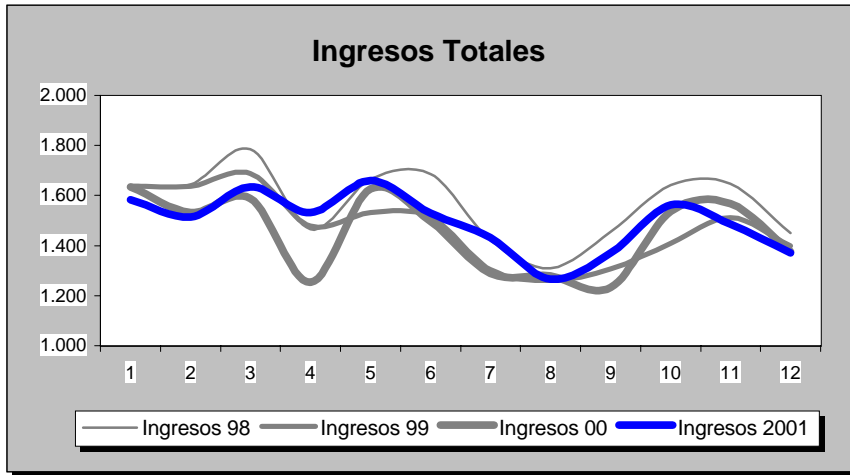



INDICADORES	1.991	1.992	1.993	1.994	1.995	1.996	1.997	1.998	1.999	2.000	2.001
<b>OFERTA/DEMANDA</b>											
Camas instaladas/1000 Hab.	3,80	3,80	3,80	3,80	3,80	3,80	3,77	3,77	3,77	3,77	3,77
Ingresos totales/1000 Hab.	83,27	86,23	91,27	93,81	90,78	92,72	94,48	99,02	93,03	91,62	94,41
Consultas totales/1000 Hab.	1.172,38	1.272,35	1.296,47	1.259,21	1.226,90	1.151,20	1.154,89	1.233,75	1.278,60	1.287,16	1.324,36
Urgencias totales/1000 Hab.	296,15	302,94	319,16	344,01	276,19	276,40	296,84	307,59	318,18	335,36	344,49
Interv. Quirúrgicas totales/1000 Hab.	46,60	48,50	51,66	54,73	48,19	52,00	53,06	57,36	56,13	58,73	59,62
<b>HOSPITALIZACION</b>											
Estancia media	9,16	8,99	8,91	8,90	9,48	8,86	8,70	7,93	7,67	7,37	7,14
Índice de ocupación	70,97	71,03	73,33	77,93	80,12	75,91	76,52	75,21	72,76	69,07	68,61
Índice de rotación	28,28	28,93	30,02	31,97	30,84	31,35	32,09	34,62	34,63	34,30	35,09
% Ingresos programados	45,74	49,18	49,95	46,97	42,25	42,81	35,65	35,88	32,68	32,62	34,93
Índice de mortalidad	1,82	2,18	2,52	2,19	2,60	3,34	3,25	3,06	3,84	3,46	3,79
Índice de necropsias	7,92	3,99	1,36	1,20	2,18	1,85	0,57	0,87	2,28	5,11	1,03
<b>URGENCIAS</b>											
Presión de urgencias	54,26	50,82	50,05	53,03	57,75	57,19	64,35	64,12	67,32	67,38	65,07
% de urgencias ingresadas	15,26	14,46	14,31	14,46	17,02	17,49	20,48	18,92	17,93	16,78	16,14
Urgencias/día	152,88	155,96	164,77	177,59	142,58	142,30	154,54	160,13	165,65	174,12	179,35
Interv. Quir. Urgentes con ingreso/día	4,75	4,61	4,49	4,88	4,66	4,94	4,88	5,04	4,91	4,90	4,86
<b>ACTIVIDAD QUIRURGICA</b>											
Interv. Quir. Programadas con ingreso/día hábil	22,15	21,83	23,49	23,59	21,41	23,59	24,77	26,08	22,22	21,82	23,60
Interv. Quir. Prog./quirófanos Inst./día hábil	2,04	2,14	2,33	2,45	2,12	2,68	2,39	2,61	2,98	3,15	3,22
Partos totales/día	5,28	5,41	5,01	4,67	4,48	4,25	4,25	4,41	4,40	4,30	4,16
% Cesáreas/partos	18,54	19,28	22,09	22,33	22,97	25,40	26,06	32,80	32,07	29,14	29,43
Trasplantes totales	0,00	0,00	0,00	0,00	0,00	0,00	0,00	0,00	8,00	10,00	12,00
<b>ACTIVIDAD AMBULATORIA</b>											
Consultas totales/día hábil	905,38	982,58	1.001,21	972,43	947,48	889,02	899,41	960,83	995,76	1.002,43	1.031,39
Relación sucesivas/primeras	1,69	2,04	1,88	1,72	1,68	1,57	1,66	1,58	1,51	1,56	1,51
Ecografías totales/día hábil (Hosp.+CEP)	56,02	76,92	78,38	83,30	58,88	79,08	55,97	70,74	52,60	51,88	55,33
Mamografías totales/día hábil (Hosp.+CEP)	8,67	9,05	12,61	13,31	15,26	15,16	14,03	20,79	19,97	19,20	23,34
T.A.C. Totales/día hábil (Hosp.+CEP)	14,99	14,44	15,35	14,88	14,92	15,88	14,23	17,21	16,01	29,65	29,32
R.N.M. Totales/día hábil	0,00	0,00	0,00	0,00	0,00	0,00	0,00	0,00	0,00	0,00	0,00
Litotricias totales/día hábil	0,00	0,00	0,00	0,00	0,00	0,00	0,00	0,00	0,00	0,00	0,00

No se considera, para el cálculo de indicadores, la actividad realizada en Centros Concertados

C. H. DE CACERES

Evolución de Indicadores 1.991 - 2.001

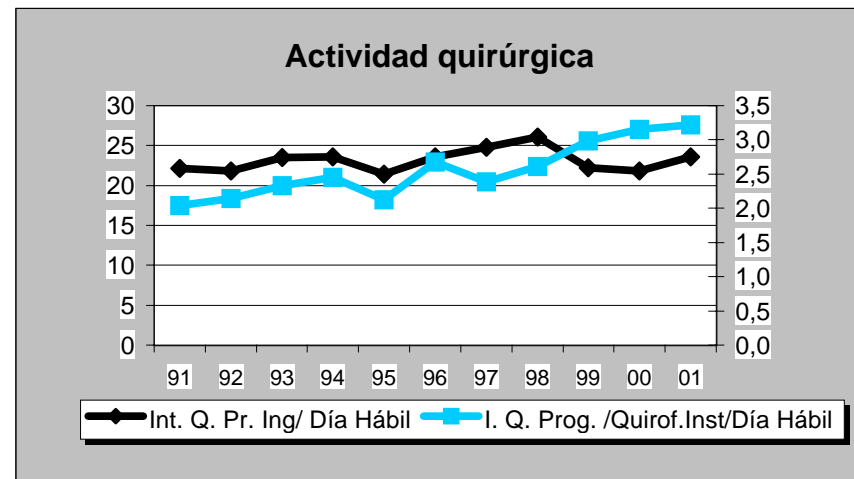
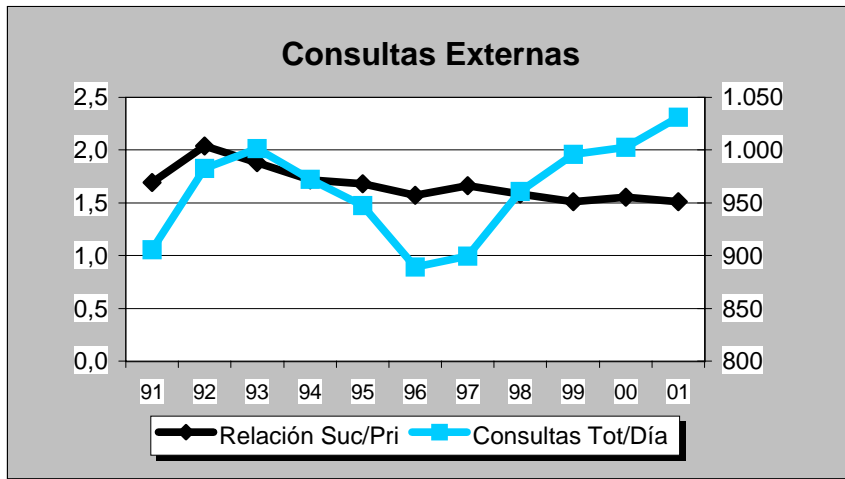
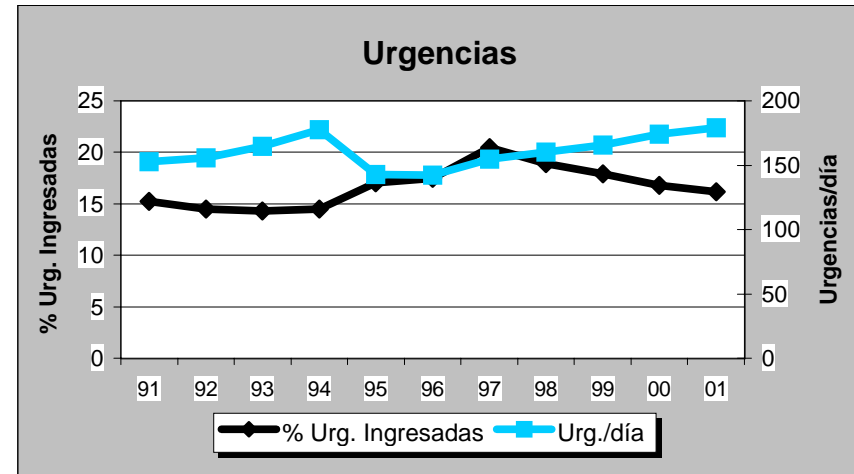
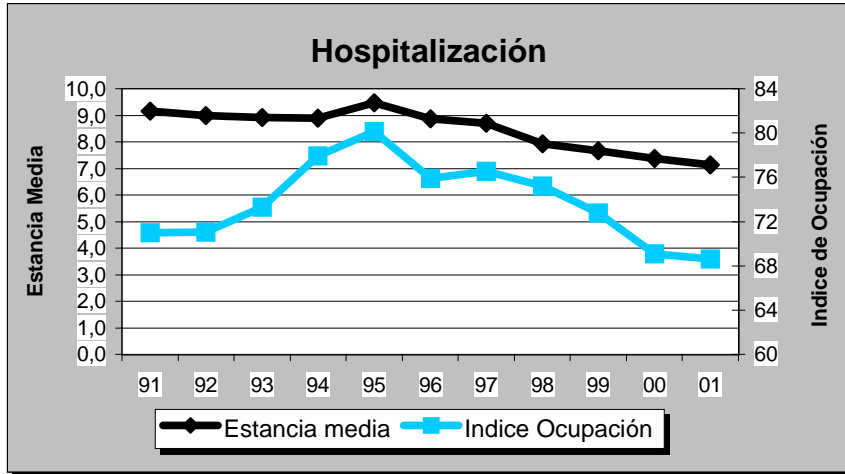



## H. CIUDAD DE CORIA

## Evolución de Actividad Mensual 1.998 - 2.001

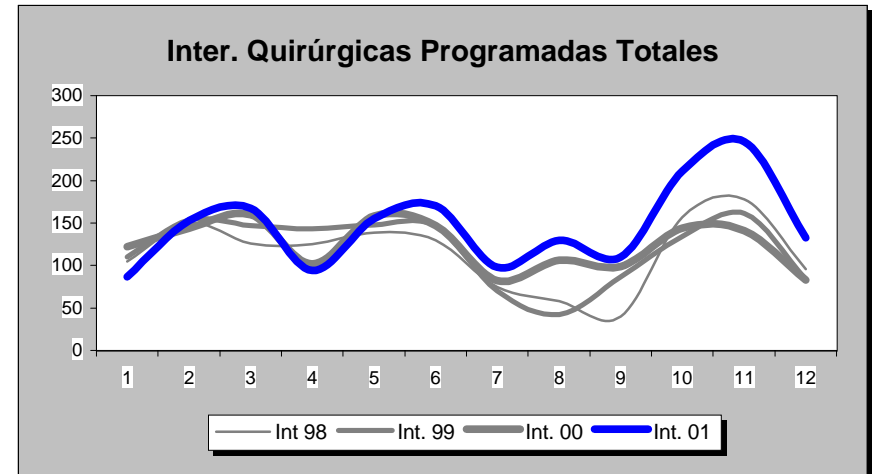
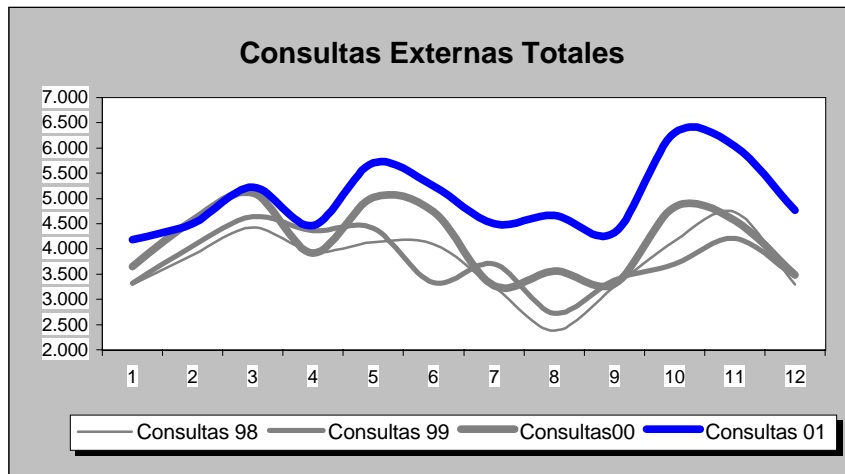
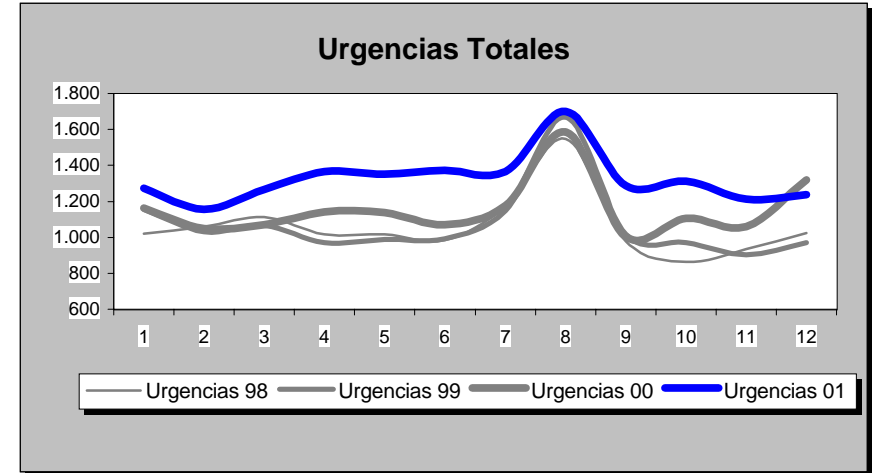
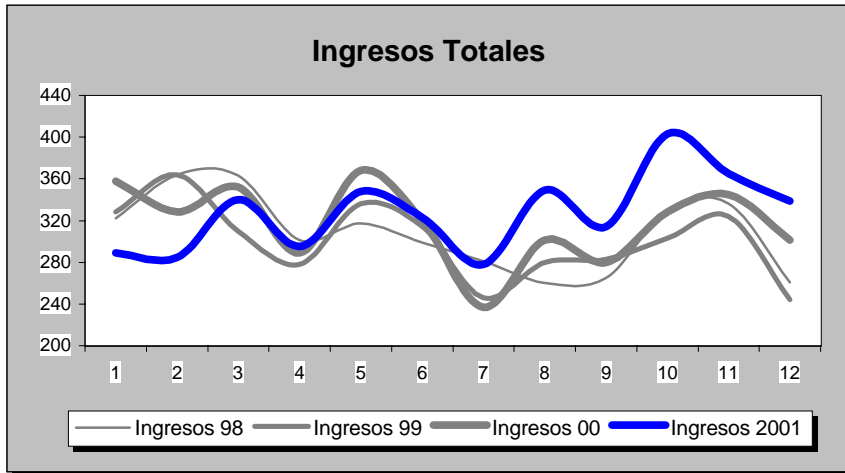

INDICADORES	1.991	1.992	1.993	1.994	1.995	1.996	1.997	1.998	1.999	2.000	2.001
<b>OFERTA/DEMANDA</b>											
Camas instaladas/1000 Hab.	2,44	2,44	2,44	2,44	2,44	2,44	2,43	2,43	2,43	2,43	2,43
Ingresos totales/1000 Hab.	58,82	58,53	61,32	66,18	71,25	71,27	69,48	71,93	70,18	74,01	76,37
Consultas totales/1000 Hab.	380,06	464,20	545,82	619,18	617,32	768,57	813,75	871,43	880,69	972,41	1.164,67
Urgencias totales/1000 Hab.	171,55	170,21	185,97	204,18	220,06	240,71	236,93	247,27	250,35	269,90	309,17
Interv. Quirúrgicas totales/1000 Hab.	18,45	19,41	24,34	27,73	27,07	38,75	35,17	40,28	42,13	44,00	48,41
<b>HOSPITALIZACION</b>											
Estandia media	7,39	7,23	7,34	6,37	6,35	6,11	5,80	5,72	5,83	6,08	5,06
Indice de ocupación	59,90	58,13	61,95	58,06	62,33	59,80	61,78	63,00	62,70	66,71	59,14
Indice de rotación	29,57	29,42	30,82	33,26	35,81	35,82	38,85	40,22	39,24	41,38	42,70
% Ingresos programados	32,82	39,02	36,48	40,17	39,42	40,72	43,48	44,00	38,42	20,80	24,31
Indice de mortalidad	1,59	1,47	1,84	2,06	1,51	2,00	1,96	2,46	2,38	2,47	3,56
Indice de necropsias	0,00	0,00	0,00	0,00	0,00	0,00	0,00	0,00	0,00	0,00	0,00
<b>URGENCIAS</b>											
Presión de urgencias	67,18	60,98	63,52	59,83	60,58	59,28	56,52	56,00	61,58	79,20	75,69
% de urgencias ingresadas	23,03	20,97	20,94	19,39	19,61	17,55	16,58	16,29	15,55	15,79	14,00
Urgencias/día	24,10	23,84	26,12	28,68	30,91	33,72	33,39	34,85	35,28	37,93	43,57
Interv. Quir. Urgentes con ingreso/día	1,10	1,04	1,10	1,11	1,13	1,48	1,24	1,73	1,90	1,91	1,90
<b>ACTIVIDAD QUIRURGICA</b>											
Interv. Quir. Programadas con ingreso/día hábil	1,82	1,93	2,22	2,80	2,98	3,86	3,87	3,61	3,69	3,89	4,45
Interv. Quir. Prog./quirófanos Inst./día hábil	0,53	0,59	0,83	1,02	0,94	1,46	1,37	1,41	1,46	1,52	1,80
Partos totales/día	1,48	1,29	1,28	1,41	1,29	1,31	1,22	1,21	1,25	1,24	1,06
% Cesáreas/partos	14,66	16,53	15,38	16,57	15,29	15,18	16,11	18,06	18,60	17,80	16,58
Trasplantes totales	0,00	0,00	0,00	0,00	0,00	0,00	0,00	0,00	0,00	0,00	0,00
<b>ACTIVIDAD AMBULATORIA</b>											
Consultas totales/día hábil	79,86	97,55	114,70	130,11	129,72	161,50	171,55	183,70	185,66	204,99	245,52
Relación sucesivas/primeras	1,80	2,07	2,51	2,23	1,89	1,68	1,59	1,75	1,62	1,69	1,51
Ecografías totales/día hábil (Hosp.+CEP)	6,55	21,04	17,77	26,41	26,85	31,51	15,09	13,41	14,27	15,15	16,85
Mamografías totales/día hábil (Hosp.+CEP)	0,00	1,57	2,83	2,89	3,11	4,85	5,66	5,33	5,43	6,33	9,23
T.A.C. Totales/día hábil (Hosp.+CEP)	0,00	0,00	0,00	0,00	0,00	0,00	0,00	0,00	0,00	0,00	0,00
R.N.I.M. Totales/día hábil	0,00	0,00	0,00	0,00	0,00	0,00	0,00	0,00	0,00	0,00	0,00
Litotricias totales/día hábil	0,00	0,00	0,00	0,00	0,00	0,00	0,00	0,00	0,00	0,00	0,00

No se considera, para el cálculo de indicadores, la actividad realizada en Centros Concertados

## H. CIUDAD DE CORIA

## Evolución de Indicadores 1.991 - 2.001

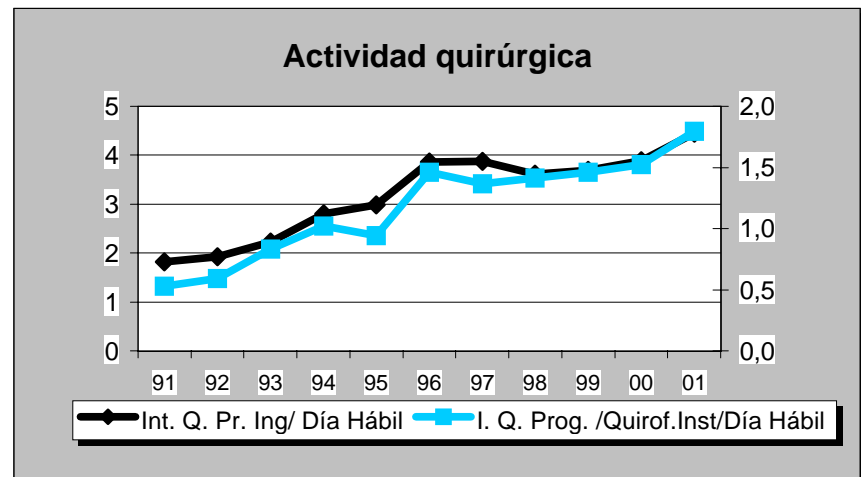
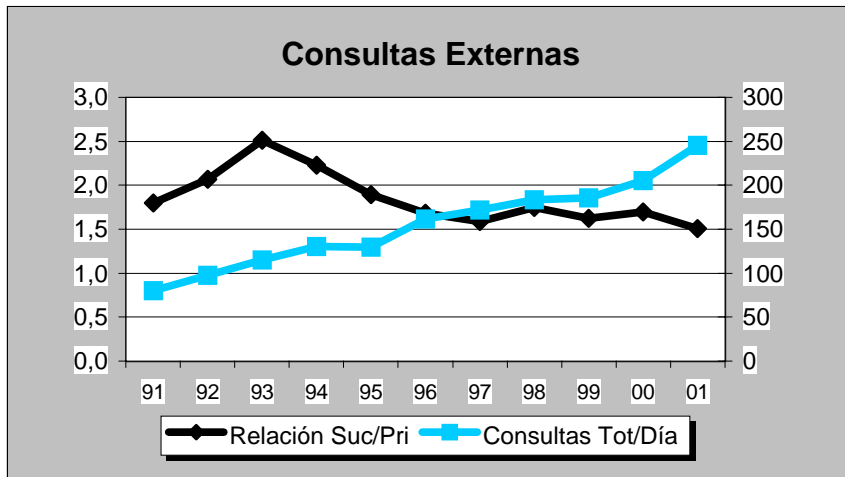
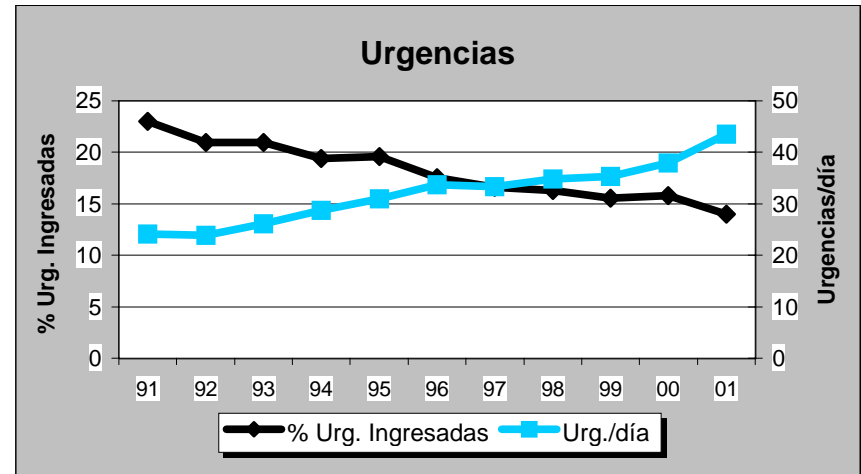
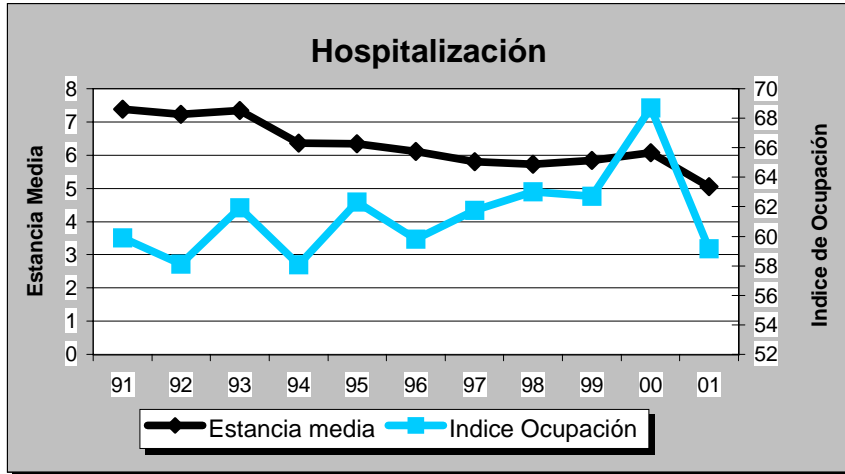



# H. V. DEL PUERTO

## Evolución de Actividad Mensual 1.998 - 2.001

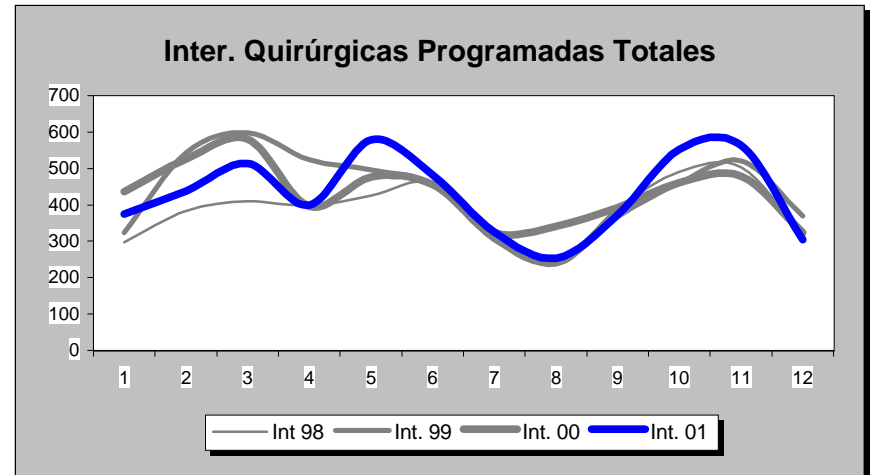
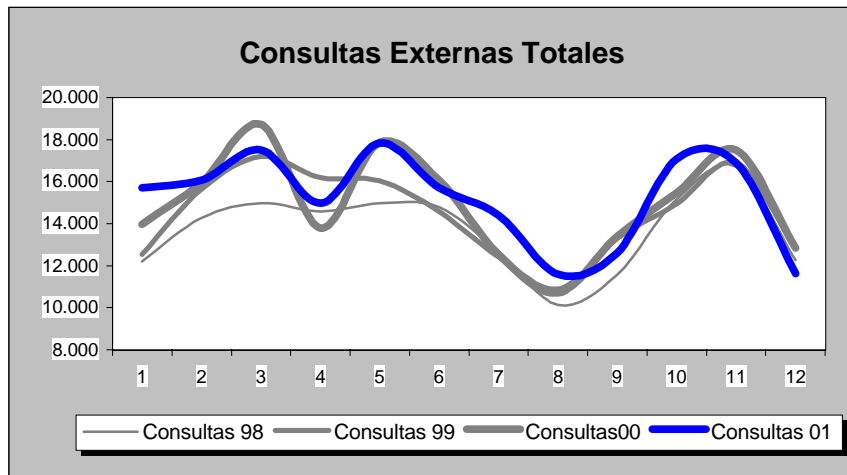
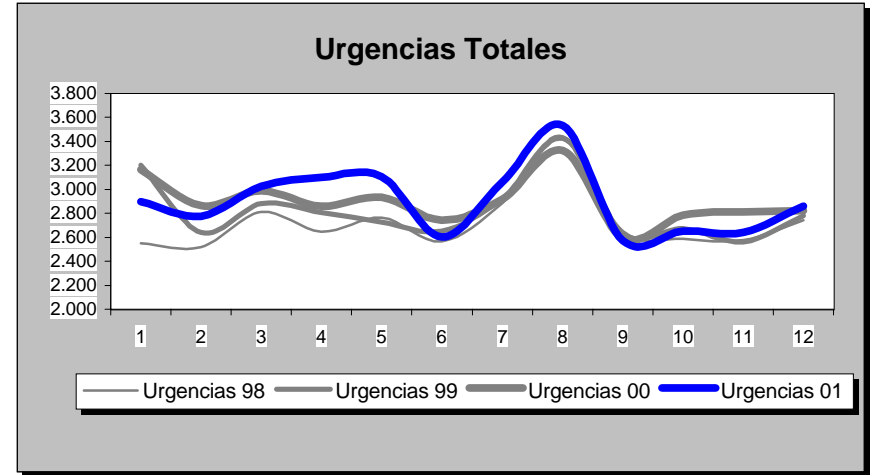
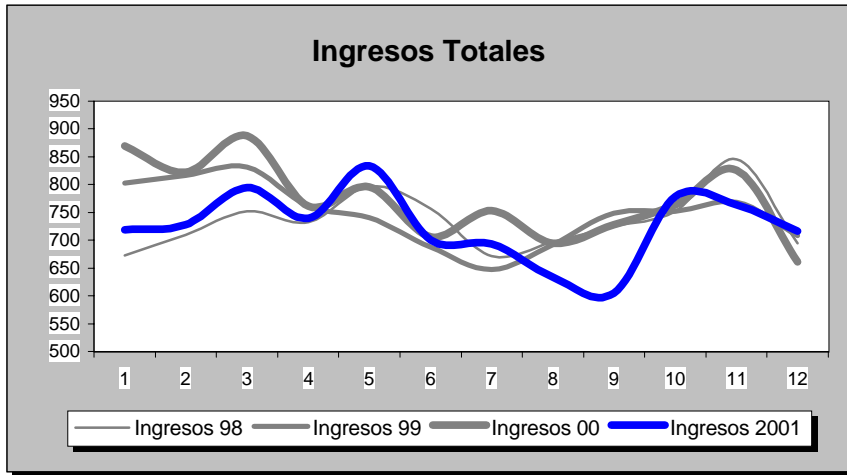



INDICADORES	1.991	1.992	1.993	1.994	1.995	1.996	1.997	1.998	1.999	2.000	2.001
<b>OFERTA/DEMANDA</b>											
Camas instaladas/1000 Hab.	2,10	2,10	2,10	2,10	2,10	2,10	2,12	2,12	2,12	2,12	2,12
Ingresos totales/1000 Hab.	62,42	67,00	69,26	70,36	71,36	72,89	72,47	74,53	75,80	78,44	73,67
Consultas totales/1000 Hab.	886,32	924,58	1.016,66	1.164,21	1.059,79	1.181,95	1.260,88	1.389,90	1.468,14	1.513,55	1.540,19
Urgencias totales/1000 Hab.	199,88	217,01	218,34	232,18	243,71	257,81	268,29	276,86	286,95	294,61	294,75
Interv. Quirúrgicas totales/1000 Hab.	32,13	39,52	47,51	50,33	40,73	47,73	49,58	51,41	56,38	57,39	57,46
<b>HOSPITALIZACION</b>											
Estandia media	6,32	6,88	6,74	7,00	7,73	7,65	7,49	6,84	6,43	6,30	6,09
Indice de ocupación	70,48	73,07	72,47	74,84	79,47	78,66	76,60	71,87	68,71	71,10	66,12
Indice de rotación	40,70	38,86	39,26	39,02	37,53	37,63	37,31	38,37	39,03	41,29	39,66
% Ingresos programados	13,45	23,76	26,56	25,60	21,46	23,17	28,07	29,96	32,56	32,68	32,77
Indice de mortalidad	1,31	1,90	1,56	2,08	2,57	2,74	3,11	3,58	3,52	3,88	3,62
Indice de necropsias	1,55	3,51	0,72	0,00	0,41	0,00	0,34	0,00	0,00	0,00	0,00
<b>URGENCIAS</b>											
Presión de urgencias	86,55	76,24	73,44	74,40	78,54	76,83	71,93	70,04	67,44	67,32	67,23
% de urgencias ingresadas	27,03	23,54	23,30	22,55	23,00	21,72	19,43	18,85	17,82	17,93	16,12
Urgencias/día	65,46	70,88	71,51	76,04	79,82	84,20	86,85	89,63	92,89	95,11	95,42
Interv. Quir. Urgentes con ingreso/día	2,53	2,19	2,64	3,06	3,05	3,37	3,13	3,33	3,52	3,94	4,06
<b>ACTIVIDAD QUIRURGICA</b>											
Interv. Quir. Programadas con ingreso/día hábil	4,00	6,68	5,35	6,79	5,02	5,77	7,56	8,44	9,45	9,75	9,66
Interv. Quir. Prog./quirófanos Inst./día hábil	1,97	2,52	2,98	3,43	2,91	2,51	2,66	2,72	3,55	3,55	3,52
Partos totales/día	3,01	3,02	2,98	2,88	2,77	2,51	2,72	2,33	2,45	2,57	2,52
% Cesáreas/partos	17,93	15,45	17,08	18,19	18,71	19,02	25,05	25,15	24,80	30,11	26,22
Trasplantes totales	0,00	0,00	0,00	0,00	0,00	0,00	0,00	0,00	0,00	0,00	0,00
<b>ACTIVIDAD AMBULATORIA</b>											
Consultas totales/día hábil	434,23	452,98	498,09	570,38	519,22	579,07	610,60	673,08	710,97	732,96	745,86
Relación sucesivas/primeras	1,94	2,10	2,21	2,40	1,47	1,69	1,73	1,78	2,15	2,10	2,05
Ecografías totales/día hábil (Hosp.+CEP)	19,06	18,45	19,98	30,71	27,95	28,65	3,86	28,09	30,36	33,34	22,95
Mamografías totales/día hábil (Hosp.+CEP)	3,53	3,70	3,30	5,10	3,61	3,96	0,89	10,32	8,23	11,43	12,05
T.A.C. Totales/día hábil (Hosp.+CEP)	0,00	0,46	8,32	14,09	11,58	13,36	2,43	19,39	17,32	19,61	15,12
R.N.M. Totales/día hábil	0,00	0,00	0,00	0,00	0,00	0,00	0,00	0,00	0,00	0,00	0,00
Litotricias totales/día hábil	0,00	0,00	0,00	0,00	0,00	0,00	0,00	0,00	0,00	0,00	0,00

No se considera, para el cálculo de indicadores, la actividad realizada en Centros Concertados

# H. V. DEL PUERTO

## Evolución de Indicadores 1.991 - 2.001

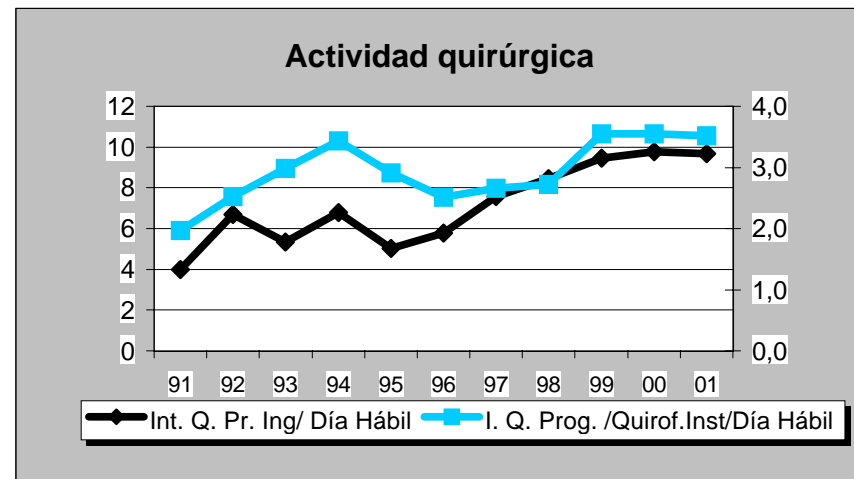
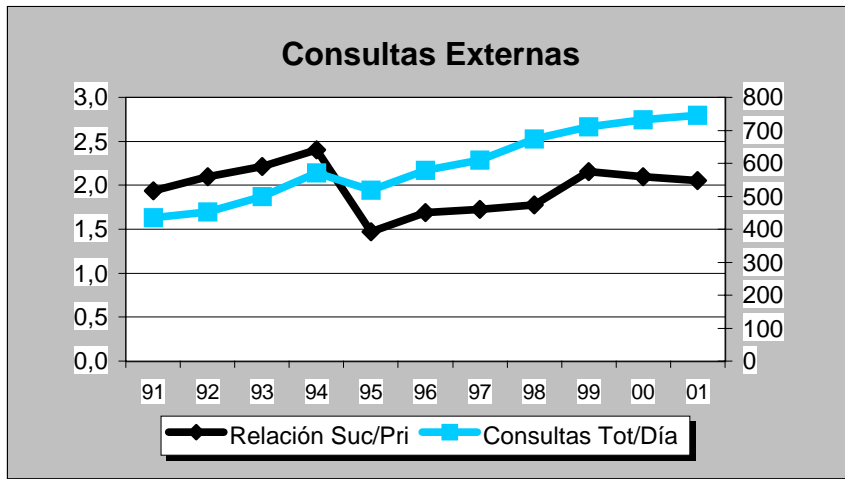
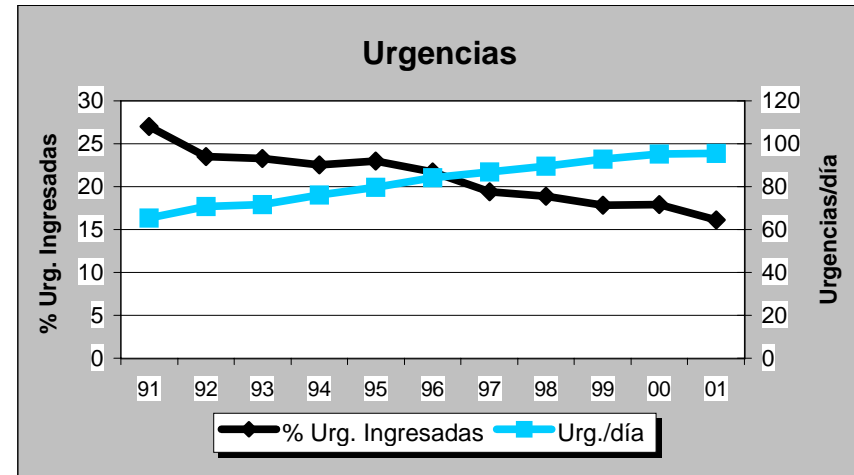
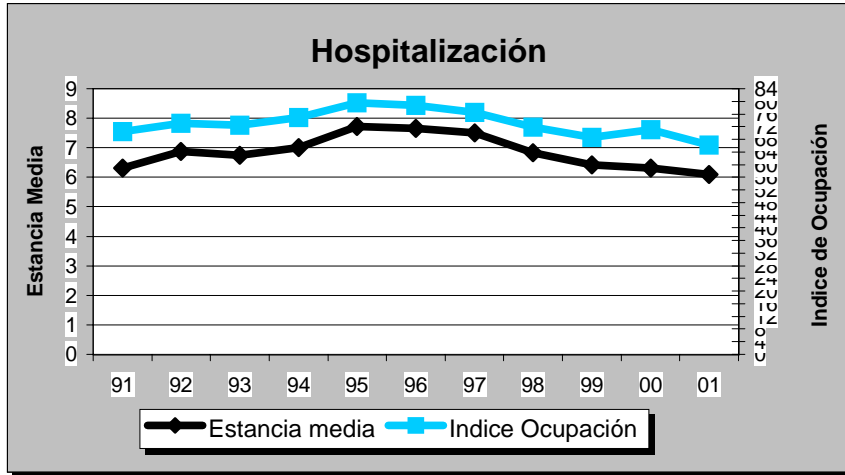

**H. CAMPO ARAÑUELO**
**Cáceres**

DATOS DE ESTRUCTURA Y ACTIVIDAD	MESES											ANO 2.001	
	1	2	3	4	5	6	7	8	9	10	11	12	TOTAL
<b>ESTRUCTURA</b>													
Camas Instaladas	96	96	96	96	96	96	96	96	96	96	96	96	96
Camas en funcionamiento	96,00	96,00	96,00	96,00	96,00	96,00	96,00	96,00	96,00	96,00	96,00	96,00	96,00
Quirófanos Hosp.: Instalados	3	3	3	3	3	3	3	3	3	3	3	3	3
en func. Program.	1,60	2,00	1,90	2,00	1,95	2,00	1,45	0,95	1,60	1,81	1,90	1,64	1,73
en func. Urgentes	1,00	1,00	1,00	1,00	1,00	1,00	1,00	1,00	1,00	1,00	1,00	1,00	1,00
Quirófanos CEP : Instalados	0	0	0	0	0	0	0	0	0	0	0	0	0
en func. Program.	0,00	0,00	0,00	0,00	0,00	0,00	0,00	0,00	0,00	0,00	0,00	0,00	0,00
en func. Urgentes	0,00	0,00	0,00	0,00	0,00	0,00	0,00	0,00	0,00	0,00	0,00	0,00	0,00
Locales de consulta (Hosp.+CEP)	14	14	14	14	14	14	14	14	14	14	14	14	14
Puestos hospital de día	0	0	0	0	0	0	0	0	0	0	0	0	0
<b>HOSPITALIZACION</b>													
Ingresos programados	123	97	116	111	138	112	75	43	99	109	109	83	1.215
Ingresos urgentes	288	239	276	262	267	230	282	291	267	257	272	261	3.192
Altas totales	387	345	391	377	398	361	352	345	366	361	380	376	4.439
Estancias totales	1.961	1.855	1.964	1.978	1.859	1.654	1.763	1.659	1.727	1.936	1.803	1.793	21.952
Urgencias totales	1.607	1.610	1.727	1.908	1.808	1.815	1.857	2.408	1.832	1.801	1.594	1.757	21.724
Necropsias (Hospitalizac.+urgencias)	0	0	0	0	0	0	0	0	0	0	0	1	1
Exitus (Hospitalizac.+urgencias)	18	10	13	15	10	13	14	16	17	17	23	20	186
<b>ACTIVIDAD QUIRURGICA</b>													
Int. Quir. Programadas con ingreso	101	92	121	104	120	83	70	47	110	123	107	90	1.168
Int. Quir. Urgentes con ingreso	55	34	40	46	50	29	42	41	47	42	36	40	502
Int. Quir. Programadas ambulatorias	39	68	66	58	65	86	57	31	49	60	73	51	703
Int. Quir. Urgentes ambulatorias	15	23	11	30	18	18	14	39	31	35	28	22	284
Partos totales	35	31	44	50	43	31	51	44	40	34	40	37	480
TRASPLANTES: Riñón	0	0	0	0	0	0	0	0	0	0	0	0	0
Córnea	0	0	0	0	0	0	0	0	0	0	0	0	0
Corazón	0	0	0	0	0	0	0	0	0	0	0	0	0
Hígado	0	0	0	0	0	0	0	0	0	0	0	0	0
M. Osea	0	0	0	0	0	0	0	0	0	0	0	0	0
Pulmón	0	0	0	0	0	0	0	0	0	0	0	0	0
<b>ACTIVIDAD AMBULATORIA</b>													
Tratamientos hospital de día	0	0	0	0	0	0	0	0	0	0	0	0	0
Enfermos en diálisis hospital	0	0	0	0	0	0	0	0	0	0	0	0	0
Enfermos en hemodiálisis domicilio	0	0	0	0	0	0	0	0	0	0	0	0	0
Enfermos en diálisis peritoneal	0	0	0	0	0	0	0	0	0	0	0	0	0
Enfermos en diálisis C. Concertados	0	0	0	0	0	0	0	0	0	0	0	0	0
Primeras consultas (Hosp.+CEP)	1.582	1.494	1.947	1.690	1.995	1.865	1.680	1.449	1.573	2.463	2.139	1.196	21.073
Consultas sucesivas (Hosp.+CEP)	3.001	2.829	3.721	3.089	3.908	3.640	3.102	2.529	2.844	4.004	3.783	3.055	39.505
<b>EXPLORACIONES</b>													
Ecografías (Hosp.+CEP)	388	373	430	409	481	511	328	253	279	384	363	383	4.582
Mamografías (Hosp.+CEP)	98	103	109	71	541	108	75	51	49	106	82	106	1.499
T.A.C. (Hosp.+CEP)	0	0	0	0	0	0	0	0	0	0	90	23	113
T.A.C. en C. Concertados	104	99	135	142	120	108	80	83	97	116	83	5	1.172
R.N.M. en el hospital	0	0	0	0	0	0	0	0	0	0	0	0	0
R.N.M. en C. Concertados	26	22	29	29	33	26	32	23	0	34	40	9	303
Litotricías en el hospital	0	0	0	0	0	0	0	0	0	0	0	0	0
Litotricías en C. Concertados	3	5	1	3	2	3	1	0	1	3	2	1	25

# H. CAMPO ARAÑUELO

## Evolución de Actividad Mensual 1.998 - 2.001

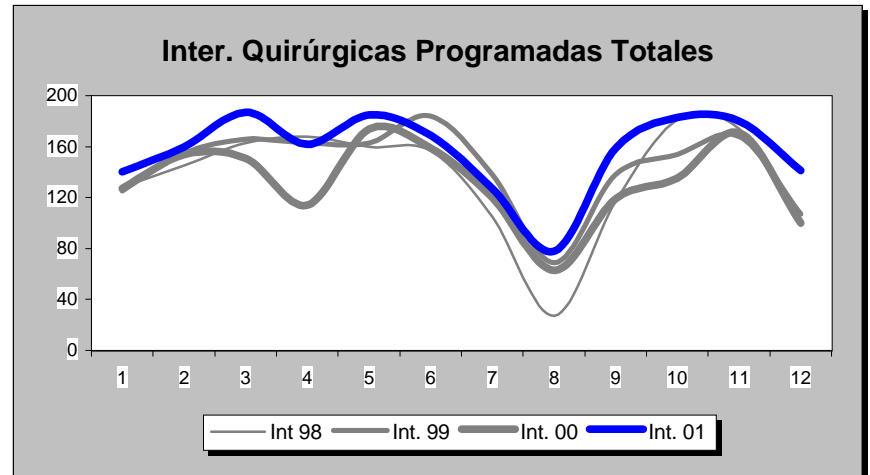
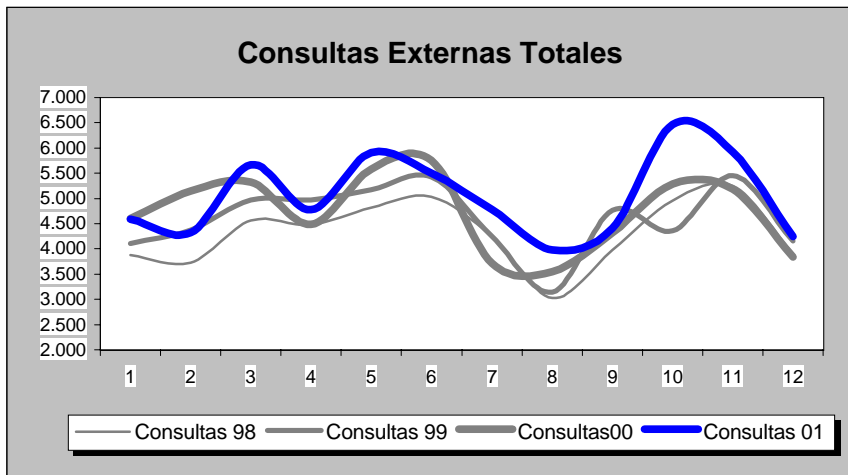
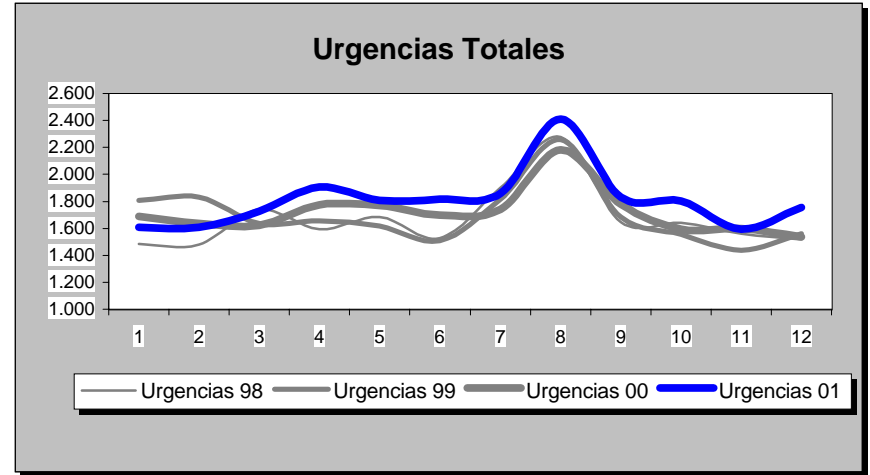
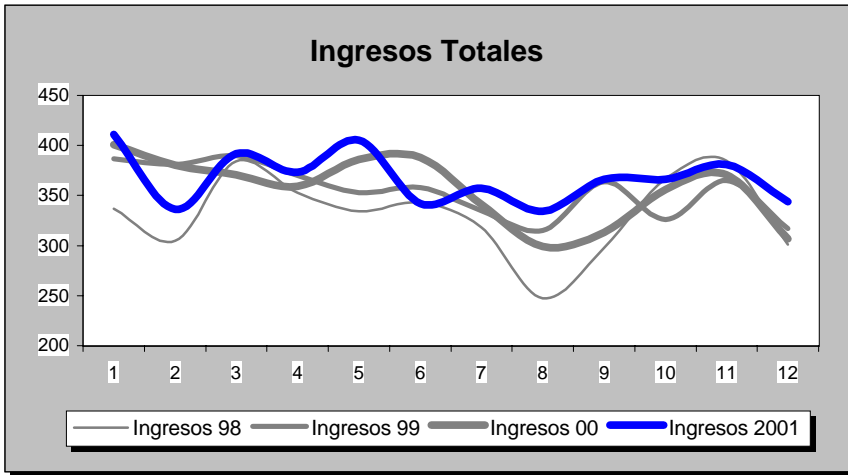

INDICADORES	1.991	1.992	1.993	1.994	1.995	1.996	1.997	1.998	1.999	2.000	2.001
<b>OFERTA/DEMANDA</b>											
Camas instaladas/1000 Hab.	2,07	2,07	2,04	2,07	2,07	2,07	2,01	1,79	1,79	1,79	1,79
Ingresos totales/1000 Hab.	65,78	64,36	69,75	68,71	75,01	79,28	78,94	73,86	79,24	79,44	81,95
Consultas totales/1000 Hab.	656,29	670,84	714,89	805,97	804,91	810,01	878,96	964,35	1.025,24	1.055,75	1.126,53
Urgencias totales/1000 Hab.	318,93	337,13	361,94	377,88	392,41	380,21	371,87	372,97	378,77	383,33	403,99
Interv. Quirúrgicas totales/1000 Hab.	31,02	34,89	37,86	38,44	40,64	42,23	47,83	44,72	46,49	44,30	49,41
<b>HOSPITALIZACION</b>											
Estandia media	7,03	6,62	6,05	7,07	7,06	6,83	5,34	5,52	5,54	5,50	4,98
Indice de ocupación	61,25	56,33	58,09	66,85	72,83	74,27	64,67	62,52	67,38	66,91	62,65
Indice de rotación	31,81	31,12	35,02	34,50	37,66	39,81	44,22	41,38	44,39	44,50	45,91
% Ingresos programados	33,94	30,79	27,07	41,33	42,46	39,76	30,72	30,97	30,56	28,25	27,57
Indice de mortalidad	1,57	1,64	2,09	2,31	3,24	2,42	2,83	2,52	3,26	3,44	3,59
Indice de necropsias	0,00	0,00	32,17	0,00	0,00	0,00	0,67	0,00	0,00	0,56	0,54
<b>URGENCIAS</b>											
Presión de urgencias	66,06	69,21	72,93	58,67	57,54	60,24	69,28	69,03	69,44	71,75	72,43
% de urgencias ingresadas	13,62	13,21	14,05	10,67	11,00	12,56	14,71	13,67	14,53	14,87	14,07
Urgencias/día	45,63	48,10	51,78	54,06	56,14	54,25	54,79	54,95	55,80	56,32	59,52
Interv. Quir. Urgentes con ingreso/día	1,36	1,26	1,25	0,78	1,41	1,51	1,49	1,44	1,46	1,58	1,38
<b>ACTIVIDAD QUIRURGICA</b>											
Interv. Quir. Programadas con ingreso/día hábil	3,03	3,79	3,78	3,60	3,95	4,02	4,79	4,58	5,03	4,48	4,79
Procedimientos Individualizados Cir. Ambulatoria			0,00	0,00	0,00	40,00	90,00	93,00	58,00		
Interv. Quir. Prog./quirófanos Inst./día hábil	1,35	2,53	1,84	1,96	1,92	2,00	2,32	2,22	2,36	2,17	2,56
Partos totales/día	1,57	1,45	1,45	1,38	1,33	1,41	1,23	1,26	1,19	1,30	1,32
% Cesáreas/partos	14,46	10,75	14,91	16,70	12,14	14,12	16,52	20,04	17,01	18,45	17,08
Trasplantes totales	0,00	0,00	0,00	0,00	0,00	0,00	0,00	0,00	0,00	0,00	0,00
<b>ACTIVIDAD AMBULATORIA</b>											
Consultas totales/día hábil	140,45	143,57	152,99	172,48	172,26	173,35	193,71	212,53	225,95	232,67	248,27
Relación sucesivas/primeras	1,50	1,54	2,15	1,91	1,57	1,57	1,75	1,91	1,89	1,97	1,87
Ecografías totales/día hábil (Hosp.+CEP)	13,55	13,16	22,93	25,23	26,62	28,89	15,27	18,00	17,92	20,06	18,78
Mamografías totales/día hábil (Hosp.+CEP)	0,00	0,00	0,00	0,00	0,00	1,61	3,46	3,94	3,48	3,84	6,14
T.A.C. Totales/día hábil (Hosp.+CEP)	0,00	0,00	0,00	0,00	0,00	0,00	0,00	0,00	0,00	0,00	0,46
R.N.M. Totales/día hábil	0,00	0,00	0,00	0,00	0,00	0,00	0,00	0,00	0,00	0,00	0,00
Litotricias totales/día hábil	0,00	0,00	0,00	0,00	0,00	0,00	0,00	0,00	0,00	0,00	0,00

No se considera, para el cálculo de indicadores, la actividad realizada en Centros Concertados

# H. CAMPO ARAÑUELO

## Evolución de Indicadores 1.991 - 2.001

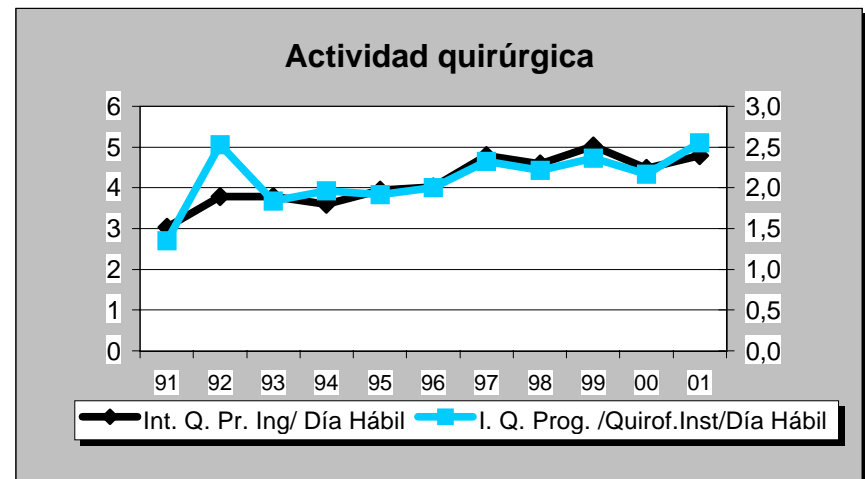
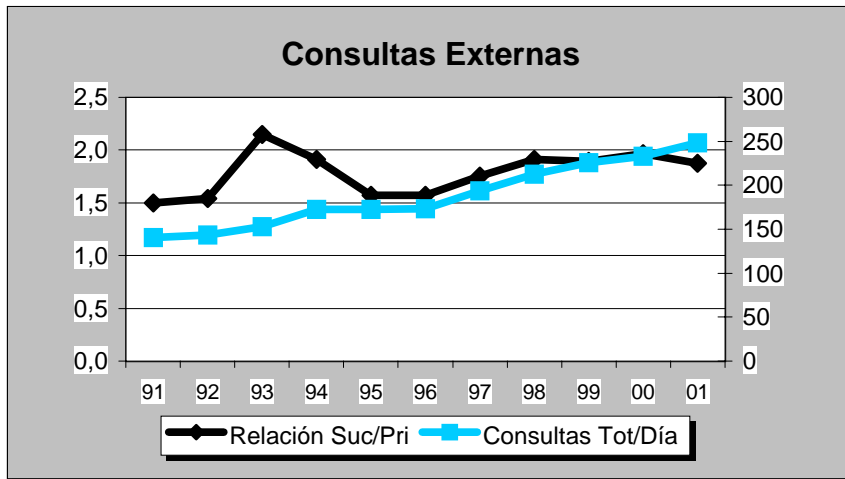
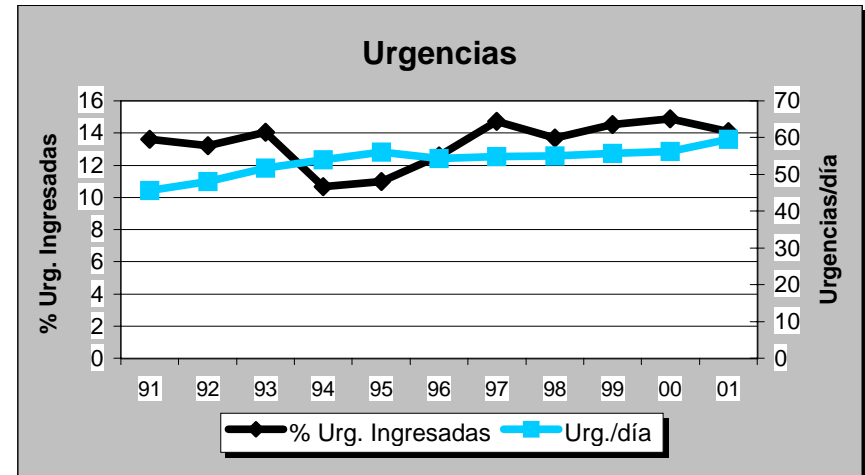
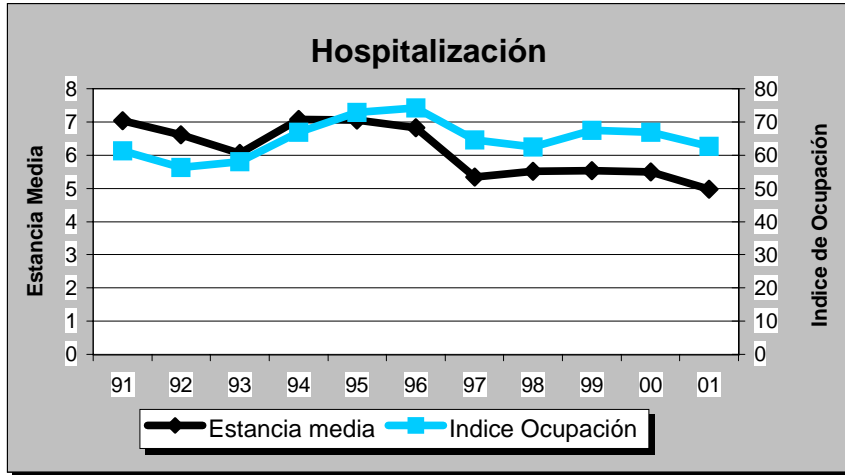

**MADRID**

# MADRID

DATOS DE ESTRUCTURA Y ACTIVIDAD	MESES												AÑO 2.001
	1	2	3	4	5	6	7	8	9	10	11	12	TOTAL
<b>ESTRUCTURA</b>													
Camas Instaladas	10.540	10.540	10.540	10.540	10.540	10.540	10.540	10.540	10.540	10.550	10.550	10.084	10.504
Camas en funcionamiento	8.840,97	8.945,26	8.924,06	8.697,84	8.858,59	8.772,22	7.805,24	6.794,94	7.588,81	8.671,98	8.833,79	8.708,29	8.453,50
Quirófanos Hosp.: Instalados	262	262	264	264	264	264	264	264	264	264	264	264	264
en func. Program.	205,42	219,54	217,25	204,73	223,04	224,62	183,67	127,67	183,28	225,68	225,99	205,59	203,87
en func. Urgentes	30,00	30,00	28,00	30,00	30,00	30,00	30,00	30,00	30,00	30,00	30,00	30,00	29,83
Quirófanos CEP : Instalados	6	6	6	6	6	6	6	6	6	6	6	6	6
en func. Program.	5,68	5,85	5,77	5,10	6,00	6,00	3,36	3,00	4,53	6,00	6,00	5,37	5,22
en func. Urgentes	0,00	0,00	0,00	0,00	0,00	0,00	0,00	0,00	0,00	0,00	0,00	0,00	0,00
Locales de consulta (Hosp.+CEP)	1.901	1.901	1.901	1.901	1.901	1.904	1.904	1.904	1.904	1.904	1.904	1.928	1.905
Puestos hospital de día	611	611	611	611	611	611	611	611	611	611	612	593	610
<b>HOSPITALIZACION</b>													
Ingresos programados	10.411	10.315	10.280	8.640	11.031	11.078	8.715	5.183	8.365	11.707	11.202	7.987	114.914
Ingresos urgentes	18.227	16.337	18.279	17.155	18.197	17.168	16.049	14.746	15.536	17.784	17.772	18.645	205.895
Altas totales	26.603	26.728	28.998	26.080	28.518	29.131	25.652	20.675	22.410	29.158	28.738	27.748	320.439
Estancias totales	230.128	216.965	241.857	217.296	236.706	224.778	204.469	171.777	187.616	222.462	226.791	222.260	2.603.105
Urgencias totales	146.883	138.399	159.065	146.037	158.762	156.546	142.971	124.508	137.215	151.119	144.280	159.548	1.765.333
Necropsias (Hospitalizac.+urgencias)	28	34	49	44	63	46	44	35	48	46	48	42	527
Exitus (Hospitalizac.+urgencias)	1.381	1.159	1.287	1.154	1.280	1.133	1.196	1.070	1.041	1.158	1.256	1.369	14.484
<b>ACTIVIDAD QUIRURGICA</b>													
Int. Quir. Programadas con ingreso	8.305	8.673	8.671	7.417	9.192	9.834	7.463	4.408	6.820	10.375	9.577	6.762	97.497
Int. Quir. Urgentes con ingreso	3.362	3.168	3.433	3.225	3.427	3.320	3.298	3.116	3.051	3.401	3.457	3.269	39.527
Int. Quir. Programadas ambulatorias	9.571	10.726	10.637	8.781	10.995	12.246	7.954	3.527	7.711	12.457	11.890	8.191	114.686
Int. Quir. Urgentes ambulatorias	1.001	968	743	497	685	629	582	466	521	685	583	569	7.782
Partos totales	2.645	2.347	2.727	2.728	2.983	2.794	2.857	2.774	2.730	2.916	2.784	2.720	33.005
TRASPLANTES: Riñón	26	24	22	19	18	29	22	13	23	28	43	32	299
Córnea	16	15	12	6	8	13	12	6	8	15	14	13	138
Corazón	5	7	5	2	5	5	2	6	10	6	4	6	63
Hígado	10	11	11	9	8	18	12	10	11	11	17	14	142
M. Osea	25	33	34	28	42	32	25	24	26	33	28	26	356
Pulmón	3	5	2	4	1	6	1	3	2	0	7	1	35
<b>ACTIVIDAD AMBULATORIA</b>													
Tratamientos hospital de día	24.005	23.052	24.611	22.742	25.383	26.184	23.001	20.705	20.858	24.777	23.296	20.611	279.225
Enfermos en diálisis hospital	588	581	591	585	615	598	581	582	583	581	586	583	588
Enfermos en hemodiálisis domicilio	6	6	5	5	5	6	5	5	5	5	5	5	5
Enfermos en diálisis peritoneal	254	261	266	268	272	274	286	280	287	290	277	276	274
Enfermos en diálisis C. Concertados	754	747	782	783	775	782	765	781	784	827	825	812	785
Primeras consultas (Hosp.+CEP)	233.853	233.697	239.231	201.999	232.987	233.819	191.935	135.037	191.046	253.598	243.313	183.642	2.574.157
Consultas sucesivas (Hosp.+CEP)	479.457	483.833	508.339	437.928	496.746	518.309	405.229	253.186	395.546	532.151	494.452	397.263	5.402.439
<b>EXPLORACIONES</b>													
Ecografías (Hosp.+CEP)	40.940	41.346	41.877	36.625	41.594	44.101	35.377	26.875	34.241	44.031	43.432	35.284	465.723
Mamografías (Hosp.+CEP)	15.168	15.570	15.485	14.638	16.064	17.469	14.325	9.187	13.608	18.469	16.865	12.362	179.210
T.A.C. (Hosp.+CEP)	20.979	21.226	21.581	18.741	21.018	21.235	17.827	15.771	17.530	20.838	20.193	17.739	234.678
T.A.C. en C. Concertados	0	0	0	57	0	870	436	339	518	423	138	567	3.348
R.N.M. en el hospital	5.435	5.528	6.148	5.487	6.197	6.384	5.637	4.956	5.391	5.952	5.531	4.287	66.933
R.N.M. en C. Concertados	1.612	1.424	1.355	2.095	1.605	2.662	4.070	3.343	2.340	3.104	3.177	3.690	30.477
Litotricias en el hospital	271	282	276	229	298	341	262	32	234	375	304	177	3.081
Litotricias en C. Concertados	5	8	8	0	13	15	10	0	7	5	6	11	88



# MADRID

## Evolución de Actividad Mensual 1.998 - 2.001

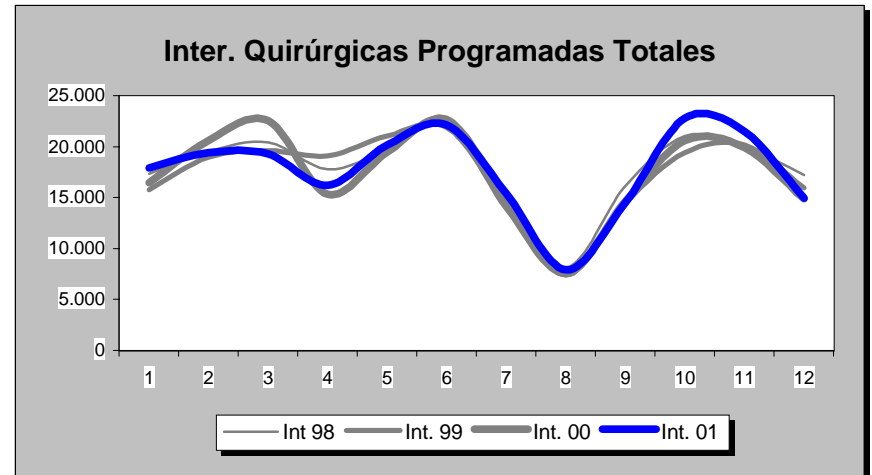
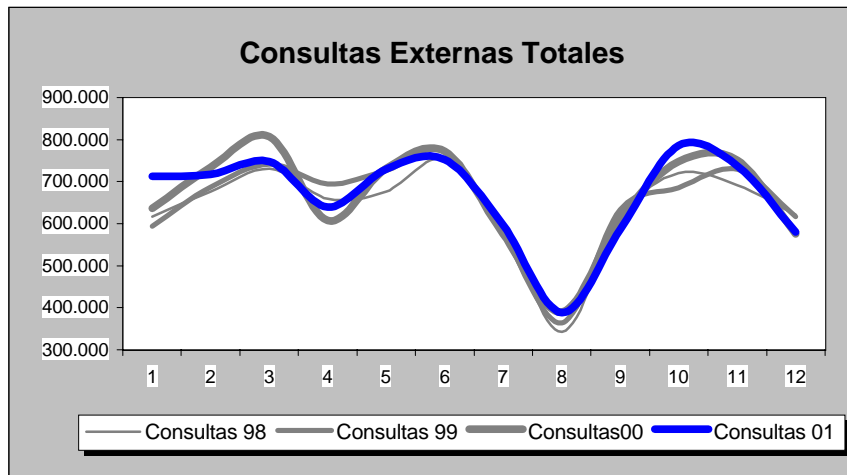
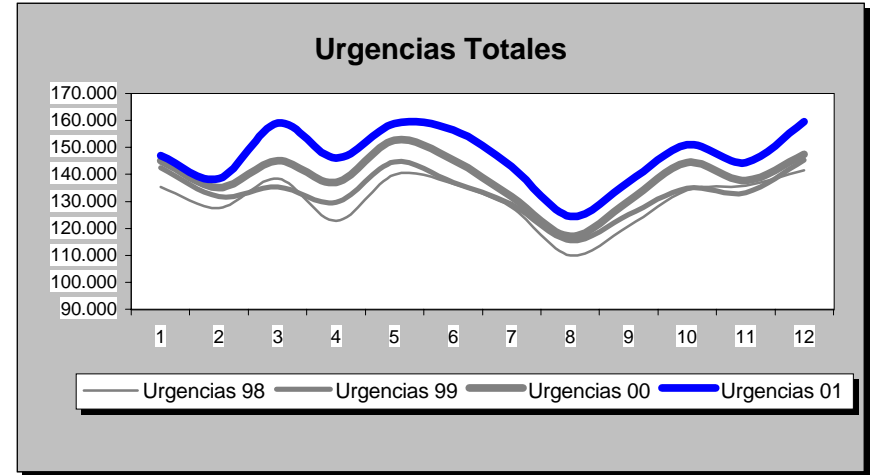
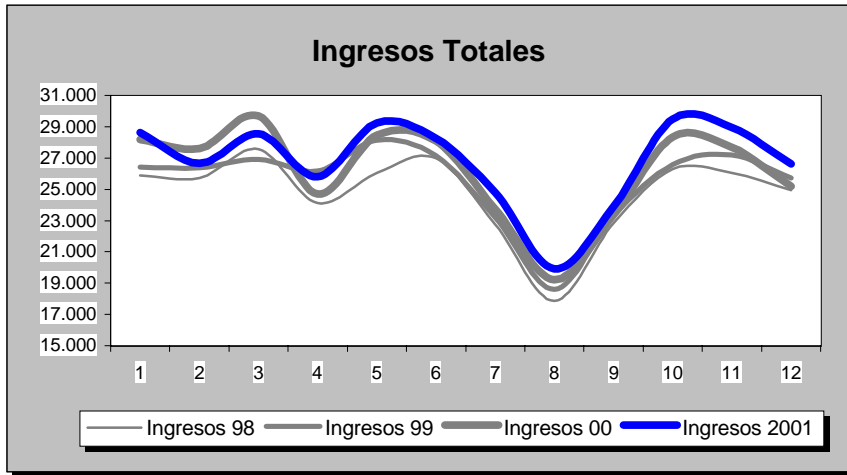

# MADRID

POBLACION: 4.015.166

INDICADORES	1.991	1.992	1.993	1.994	1.995	1.996	1.997	1.998	1.999	2.000	2.001
<b>OFERTA/DEMANDA</b>											
Camas instaladas/1000 Hab.	2,52	2,51	2,53	2,52	2,52	2,67	2,66	2,73	2,68	2,63	2,62
Ingresos totales/1000 Hab.	62,26	66,43	69,74	69,01	67,93	74,78	73,87	73,99	76,18	78,28	79,90
Consultas totales/1000 Hab.	1.742,96	1.766,72	1.817,12	1.859,67	1.831,66	1.882,70	1.910,08	1.917,01	1.947,80	1.978,43	1.986,62
Urgencias totales/1000 Hab.	293,05	293,17	315,90	328,73	345,16	356,16	370,87	391,22	399,50	415,56	439,67
Interv. Quirúrgicas totales/1000 Hab.	42,13	46,90	56,40	61,16	54,68	58,34	61,29	63,89	62,50	63,53	64,63
<b>HOSPITALIZACION</b>											
Estancia media	10,61	9,76	9,25	9,23	9,56	8,89	8,69	8,52	8,34	8,23	8,11
Indice de ocupación	78,84	78,92	80,06	79,95	81,82	82,01	81,19	80,39	81,60	84,02	84,36
Indice de rotación	27,13	29,58	31,59	31,60	31,26	33,76	34,11	34,45	35,69	37,38	37,95
% Ingresos programados	39,21	42,33	44,57	43,47	40,08	44,02	43,92	41,52	39,46	36,55	35,82
Indice de mortalidad	3,98	3,65	3,65	3,80	4,05	3,90	3,75	3,96	4,04	3,97	3,89
Indice de necropsias	7,13	7,28	6,20	5,79	4,82	5,65	4,70	4,65	4,19	3,74	3,64
<b>URGENCIAS</b>											
Presión de urgencias	60,79	57,67	55,43	56,53	59,92	55,98	56,08	58,48	60,54	63,45	64,18
% de urgencias ingresadas	12,92	13,07	12,24	11,87	11,00	10,87	11,17	10,23	10,71	11,00	10,62
Urgencias/día	3.265,84	3.258,29	3.520,48	3.663,44	3.846,61	3.958,34	4.079,77	4.303,57	4.394,72	4.558,91	4.836,53
Interv. Quir. Urgentes con ingreso/día	87,57	89,86	89,75	90,14	91,19	90,34	90,31	90,01	98,25	106,44	108,29
<b>ACTIVIDAD QUIRURGICA</b>											
Interv. Quir. Programadas con ingreso/día hábil	368,11	398,25	401,69	403,85	366,01	444,66	431,18	431,03	415,03	395,66	399,58
Interv. Quir. Prog./quirófanos Inst./día hábil	2,44	2,79	3,46	3,81	3,18	3,23	3,30	3,42	3,26	3,19	3,22
Partos totales/día	80,62	81,40	78,82	74,79	71,40	70,68	70,20	70,26	78,87	85,19	90,42
% Cesareas/partos	13,95	15,51	15,62	17,00	16,49	16,81	17,66	18,14	19,04	19,43	20,14
Trasplantes totales	649,00	821,00	847,00	1.040,00	1.053,00	1.125,00	1.195,00	1.157,00	1.182,00	1.139,00	1.163,00
<b>ACTIVIDAD AMBULATORIA</b>											
Consultas totales/día hábil	29.056,43	29.452,63	30.292,80	31.002,10	30.535,27	31.386,02	31.431,57	31.545,62	32.052,30	32.556,27	32.690,97
Relación sucesivas/primeras	2,10	2,22	2,26	2,24	2,20	2,08	2,09	2,01	2,03	2,11	2,10
Ecografías totales/día hábil (Hosp.+CEP)	1.346,08	1.568,45	1.922,50	2.067,18	2.029,18	2.363,37	1.461,08	1.640,32	1.824,76	1.826,54	1.908,70
Mamografías totales/día hábil (Hosp.+CEP)	185,77	236,45	308,00	367,25	439,98	480,00	544,14	694,55	744,71	678,61	734,47
T.A.C. Totales/día hábil (Hosp.+CEP)	323,17	414,48	456,44	488,12	542,27	665,46	661,18	795,12	880,67	879,78	961,80
R.N.M. Totales/día hábil	22,15	24,80	45,59	72,86	79,35	84,83	117,10	179,06	218,46	237,20	274,32
Litotricias totales/día hábil	4,64	3,59	7,14	11,58	11,57	11,03	10,31	11,21	11,57	11,60	12,63

No se considera, para el cálculo de indicadores, la actividad realizada en Centros Concertados

# MADRID

## Evolución de Indicadores 1.991 - 2.001

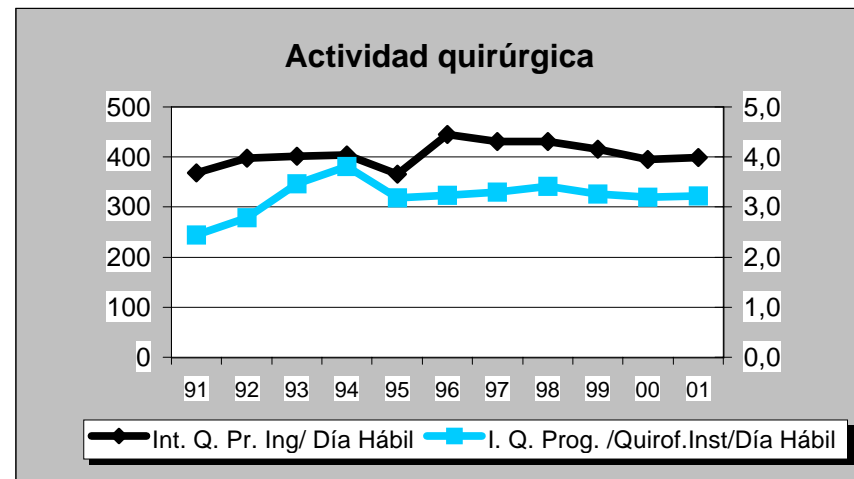
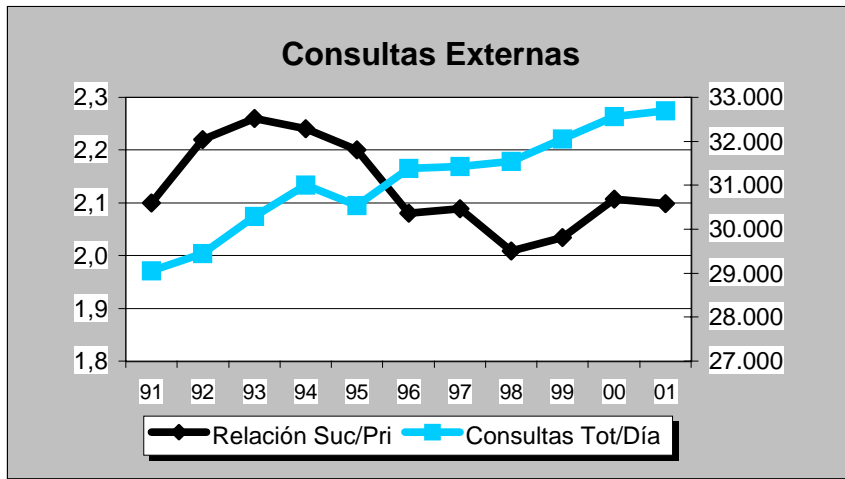
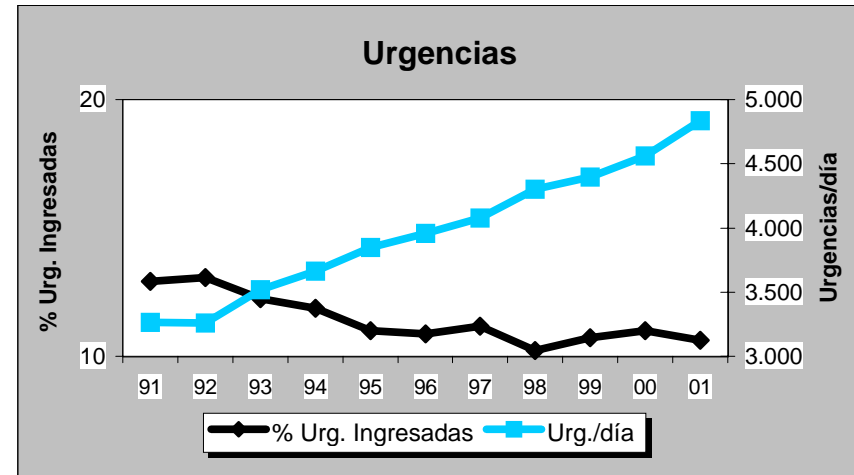
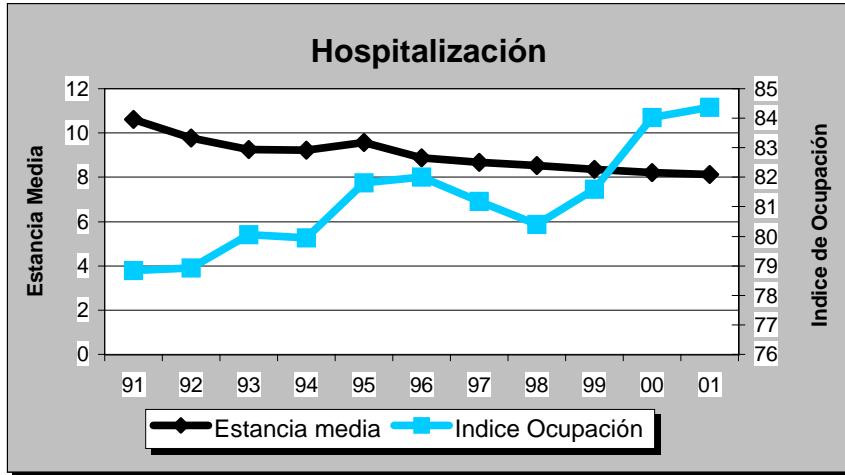



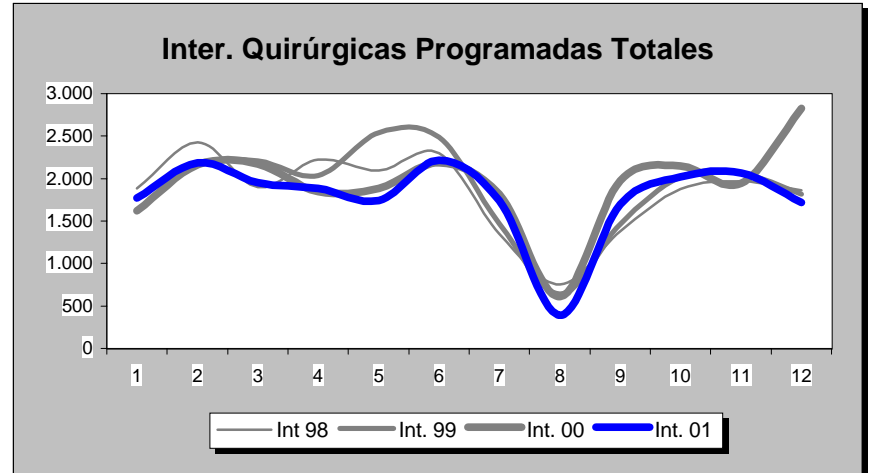
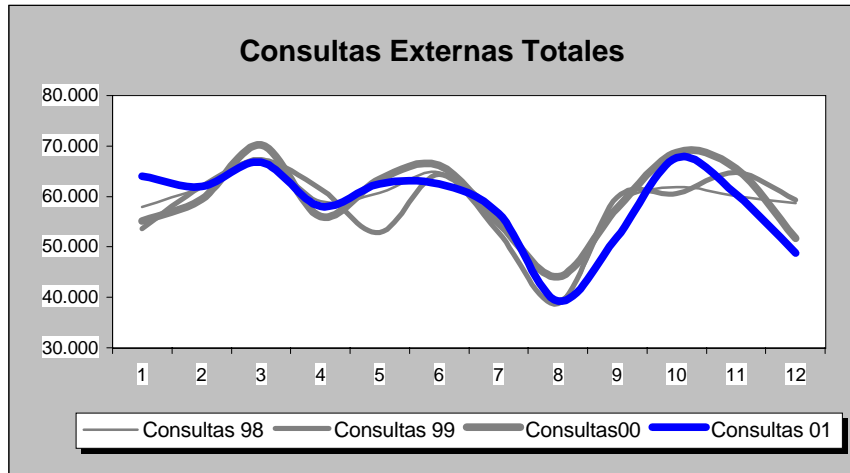
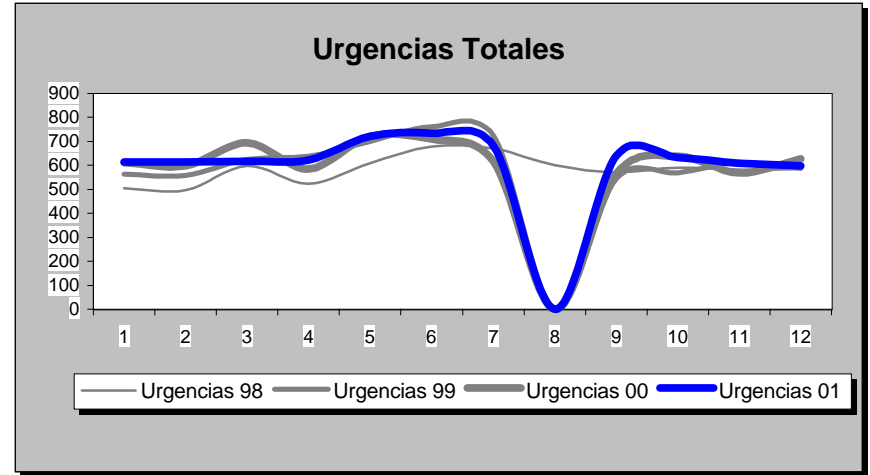
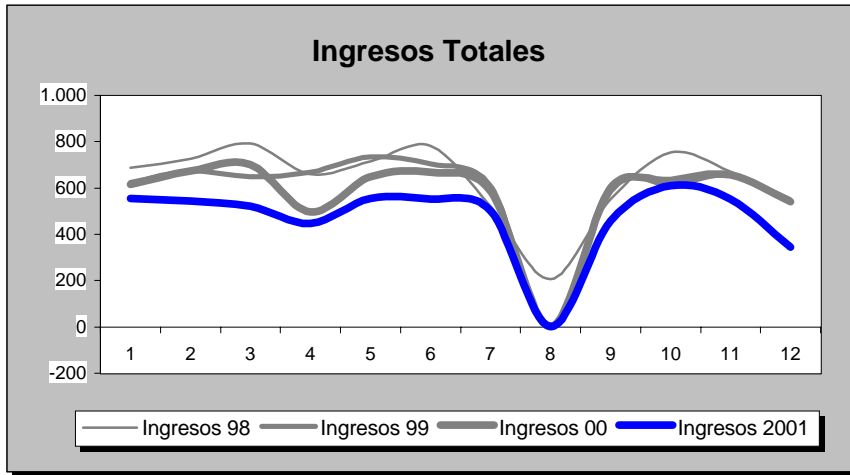

H. V. DE LA TORRE

POBLACION: 0

MADRID

INDICADORES	1.991	1.992	1.993	1.994	1.995	1.996	1.997	1.998	1.999	2.000	2.001
<b>OFERTA/DEMANDA</b>											
Camas instaladas/1000 Hab.											
Ingresos totales/1000 Hab.											
Consultas totales/1000 Hab.											
Urgencias totales/1000 Hab.											
Interv. Quirúrgicas totales/1000 Hab.											
<b>HOSPITALIZACION</b>											
Estancia media	6,40	4,94	4,60	3,35	3,21	2,93	2,82	2,87	2,74	2,66	3,09
Indice de ocupación	52,07	57,86	68,78	55,99	57,88	54,94	57,26	57,95	57,03	55,21	53,96
Indice de rotación	29,69	42,89	54,54	60,95	65,79	68,71	74,14	73,81	75,99	76,05	63,83
% Ingresos programados	100,00	100,00	100,00	100,00	100,00	100,00	100,00	100,00	100,00	100,00	100,00
Indice de mortalidad	2,17	1,06	1,02	0,85	0,81	1,10	1,21	1,05	1,29	1,16	1,72
Indice de necropsias	0,00	0,00	0,00	0,00	0,00	0,00	0,00	0,00	0,00	0,00	0,00
<b>URGENCIAS</b>											
Presión de urgencias	0,00	0,00	0,00	0,00	0,00	0,00	0,00	0,00	0,00	0,00	0,00
% de urgencias ingresadas	0,00	0,00	0,00	0,00	0,00	0,00	0,00	0,00	0,00	0,00	0,00
Urgencias/día	0,00	2,38	2,97	6,57	9,42	12,69	16,62	19,20	18,87	18,95	19,42
Interv. Quir. Urgentes con ingreso/día	0,00	0,00	0,00	0,00	0,00	0,00	0,00	0,00	0,00	0,00	0,00
<b>ACTIVIDAD QUIRURGICA</b>											
Interv. Quir. Programadas con ingreso/día hábil	13,44	21,37	23,16	24,81	24,41	27,67	27,06	26,18	23,31	22,38	18,83
Interv. Quir. Prog./quirófanos Inst./día hábil	4,91	7,70	9,26	11,00	8,85	9,05	11,36	12,89	13,20	13,57	12,52
Partos totales/día	0,00	0,00	0,00	0,00	0,00	0,00	0,00	0,00	0,00	0,00	0,00
% Cesáreas/partos	0,00	0,00	0,00	0,00	0,00	0,00	0,00	0,00	0,00	0,00	0,00
Trasplantes totales	0,00	0,00	0,00	0,00	0,00	0,00	0,00	0,00	0,00	0,00	0,00
<b>ACTIVIDAD AMBULATORIA</b>											
Consultas totales/día hábil	3.253,31	3.231,39	3.171,27	3.121,93	3.619,53	3.084,35	3.037,20	2.895,27	2.859,06	2.921,17	2.871,16
Relación sucesivas/primeras	1,76	2,30	2,28	1,90	1,81	1,61	1,56	1,58	1,37	1,30	1,38
Ecografías totales/día hábil (Hosp.+CEP)	78,40	122,30	116,94	137,90	146,78	128,80	104,29	177,33	234,88	180,12	198,35
Mamografías totales/día hábil (Hosp.+CEP)	10,18	21,16	22,48	22,84	27,48	20,11	41,55	57,07	56,93	47,43	50,32
T.A.C. Totales/día hábil (Hosp.+CEP)	0,00	0,00	0,00	0,00	0,00	0,00	2,04	0,00	0,00	3,32	21,21
R.N.M. Totales/día hábil	0,00	0,00	0,00	0,00	0,00	0,00	0,90	0,00	0,00	1,53	0,00
Litotricias totales/día hábil	0,00	0,00	0,00	0,00	0,00	0,00	0,00	0,00	0,00	0,00	0,00

No se considera, para el cálculo de indicadores, la actividad realizada en Centros Concertados

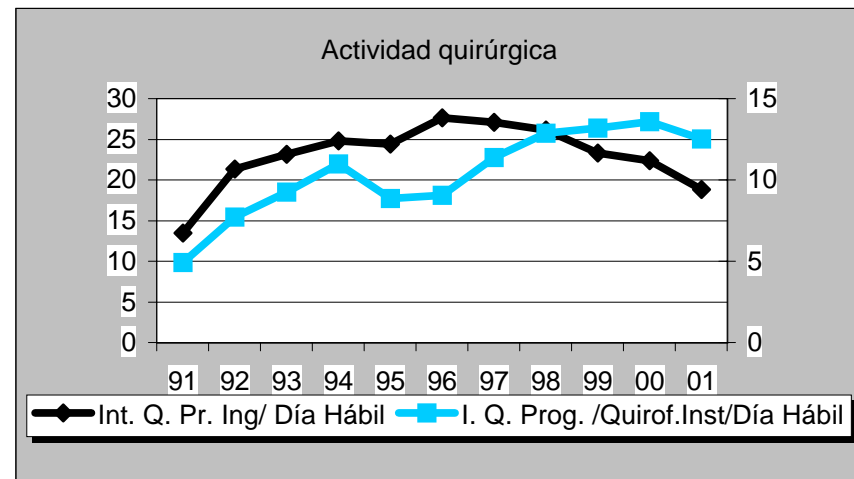
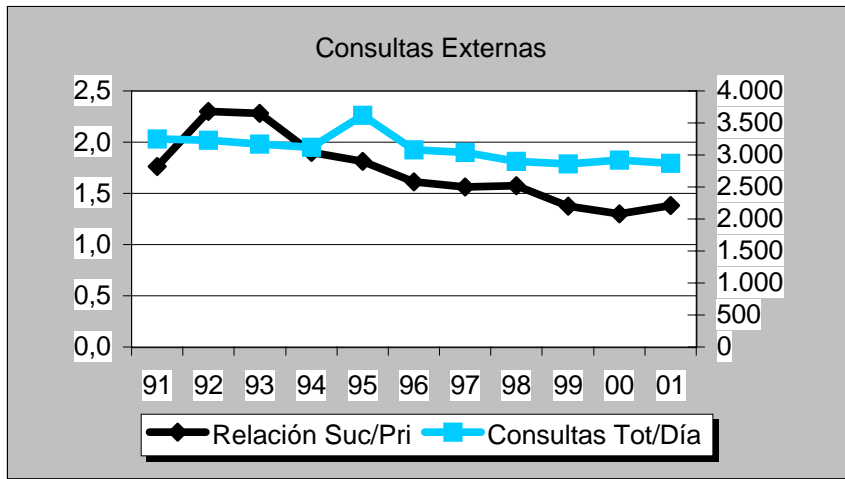
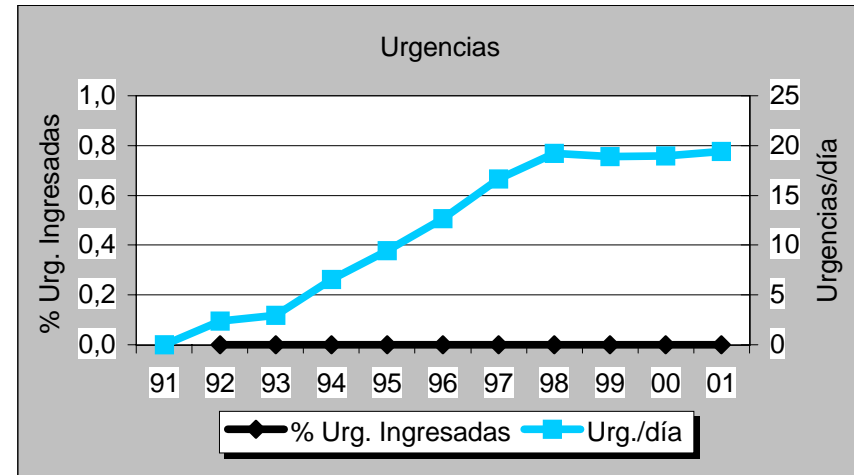
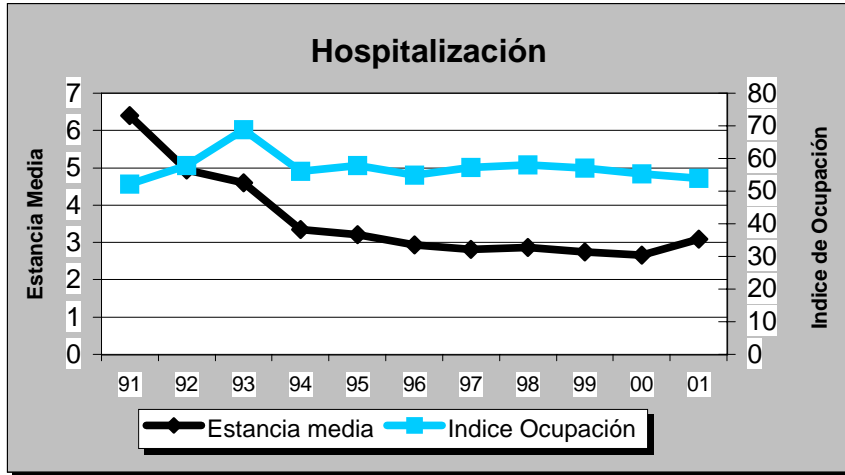





# H. DE LA PRINCESA

# Evolución de Actividad Mensual 1.998 - 2.001

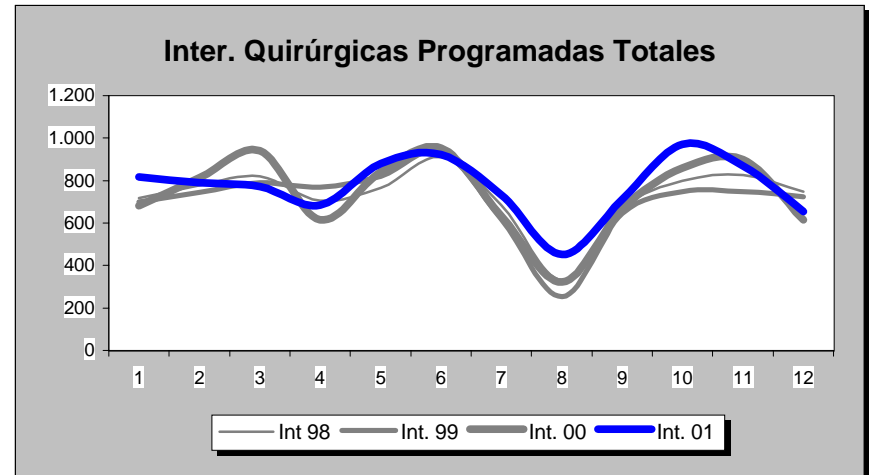
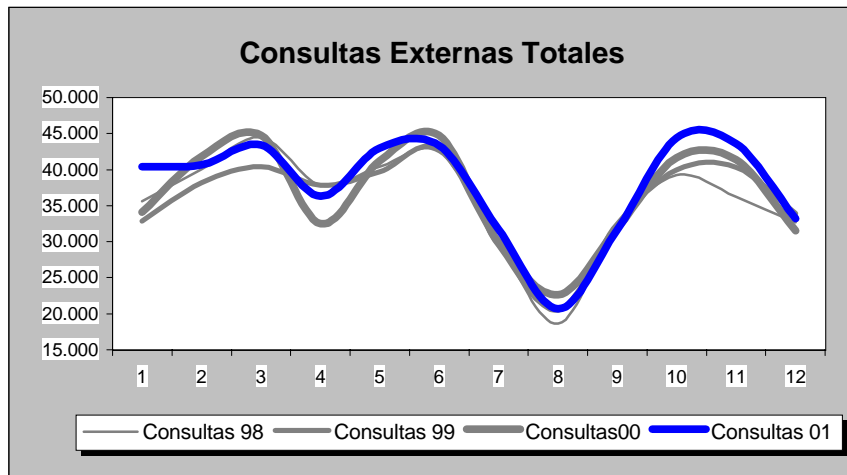
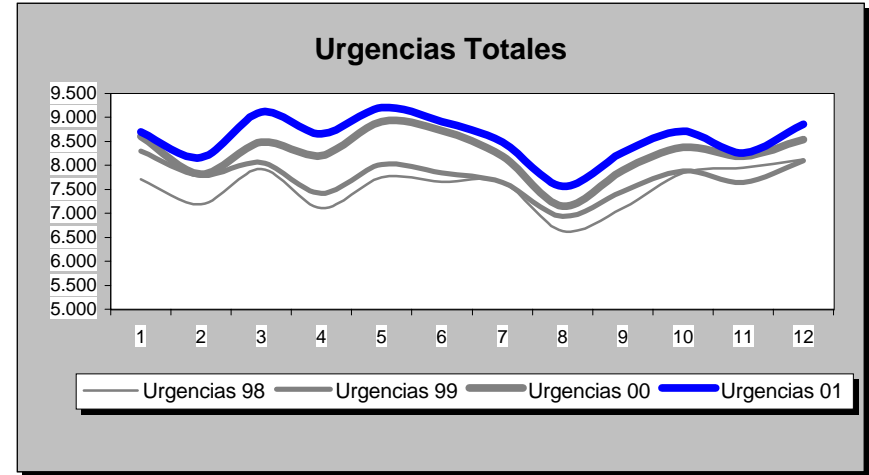
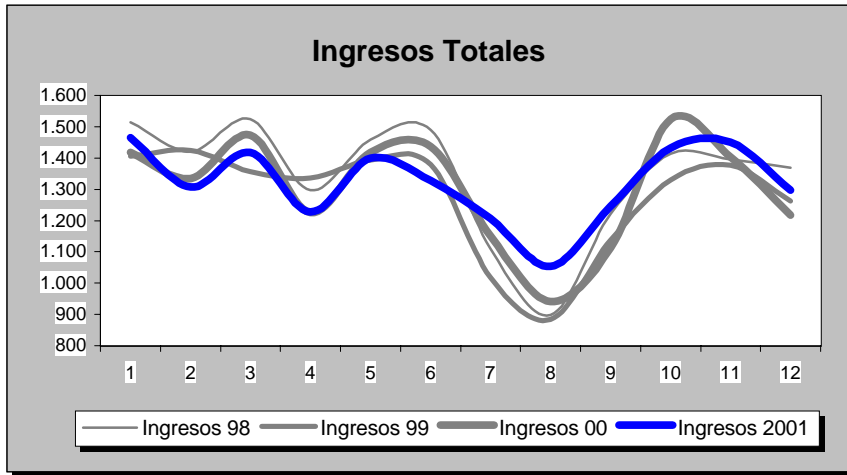

**H. DE LA PRINCESA**

POBLACION: 402.265

**MADRID**

INDICADORES	1.991	1.992	1.993	1.994	1.995	1.996	1.997	1.998	1.999	2.000	2.001
<b>OFERTA/DEMANDA</b>											
Camas instaladas/1000 Hab.	1,49	1,49	1,49	1,49	1,49	1,49	1,38	1,38	1,38	1,38	1,38
Ingresos totales/1000 Hab.	30,56	31,98	34,38	37,45	38,70	39,34	41,89	40,05	38,05	38,92	39,36
Consultas totales/1000 Hab.	943,03	1.087,27	1.254,24	1.268,98	1.055,03	997,23	1.110,31	1.068,66	1.065,15	1.088,87	1.124,50
Urgencias totales/1000 Hab.	127,03	128,38	139,34	148,74	165,64	177,23	203,39	225,35	231,40	246,40	255,76
Interv. Quirúrgicas totales/1000 Hab.	18,53	19,45	19,99	23,96	21,70	23,59	26,55	24,63	23,92	25,15	26,28
<b>HOSPITALIZACION</b>											
Estancia media	15,10	13,57	11,57	10,14	10,17	10,06	9,89	10,29	10,85	10,99	10,46
Indice de ocupación	93,30	91,92	83,40	79,57	83,70	87,46	91,58	92,69	90,65	93,04	89,90
Indice de rotación	22,55	24,80	26,32	28,64	30,05	31,82	33,82	32,87	30,49	30,99	31,36
% Ingresos programados	39,49	45,28	46,05	45,36	41,89	41,27	38,92	32,32	30,68	28,06	29,41
Indice de mortalidad	7,11	6,13	6,36	5,91	6,11	6,30	5,93	6,81	7,08	7,77	7,24
Indice de necropsias	3,17	3,86	2,51	2,92	2,64	2,16	2,75	3,61	3,65	0,95	2,79
<b>URGENCIAS</b>											
Presión de urgencias	60,51	54,72	53,95	54,64	58,11	58,73	61,08	67,68	69,32	71,94	70,59
% de urgencias ingresadas	14,56	13,63	13,31	13,76	13,58	13,04	12,58	11,19	10,50	10,20	9,73
Urgencias/día	145,09	146,23	159,15	169,89	189,19	201,88	224,15	248,36	255,03	270,82	281,87
Interv. Quir. Urgentes con ingreso/día	4,79	3,90	3,70	3,98	3,67	3,90	3,48	2,75	2,76	3,18	3,16
<b>ACTIVIDAD QUIRURGICA</b>											
Interv. Quir. Programadas con ingreso/día hábil	20,35	23,17	23,83	25,86	24,83	26,21	27,50	24,80	22,40	24,02	24,41
Interv. Quir. Prog./quirófanos Inst./día hábil	2,04	2,33	2,46	2,95	2,54	2,79	3,14	2,99	2,90	3,02	3,16
Partos totales/día	0,00	0,00	0,00	0,00	0,00	0,00	0,00	0,00	0,00	0,00	0,00
% Cesáreas/partos										#DIV/0!	#DIV/0!
Trasplantes totales	67,00	93,00	73,00	96,00	101,00	110,00	129,00	88,00	108,00	112,00	100,00
<b>ACTIVIDAD AMBULATORIA</b>											
Consultas totales/día hábil	1.611,27	1.857,71	2.143,00	2.168,19	1.802,62	1.703,88	1.830,49	1.761,82	1.756,03	1.795,14	1.853,88
Relación sucesivas/primeras	2,45	2,55	2,43	2,45	2,29	2,00	1,84	1,93	1,90	1,92	1,99
Ecografías totales/día hábil (Hosp.+CEP)	68,68	82,92	99,22	98,62	102,42	116,25	129,99	130,59	117,11	108,98	113,53
Mamografías totales/día hábil (Hosp.+CEP)	12,80	15,58	19,38	21,95	23,43	24,23	33,40	34,45	37,05	32,20	40,66
T.A.C. Totales/día hábil (Hosp.+CEP)	28,59	27,15	40,86	41,37	43,66	48,36	57,23	62,99	66,43	68,55	63,09
R.N.M. Totales/día hábil	9,12	11,02	16,98	18,06	18,39	18,78	19,20	19,80	21,08	10,84	25,79
Litotricias totales/día hábil	0,00	0,00	0,00	0,00	0,00	0,00	0,00	0,00	0,00	0,00	0,00

No se considera, para el cálculo de indicadores, la actividad realizada en Centros Concertados

# H. DE LA PRINCESA

## Evolución de Indicadores 1.991 - 2.001

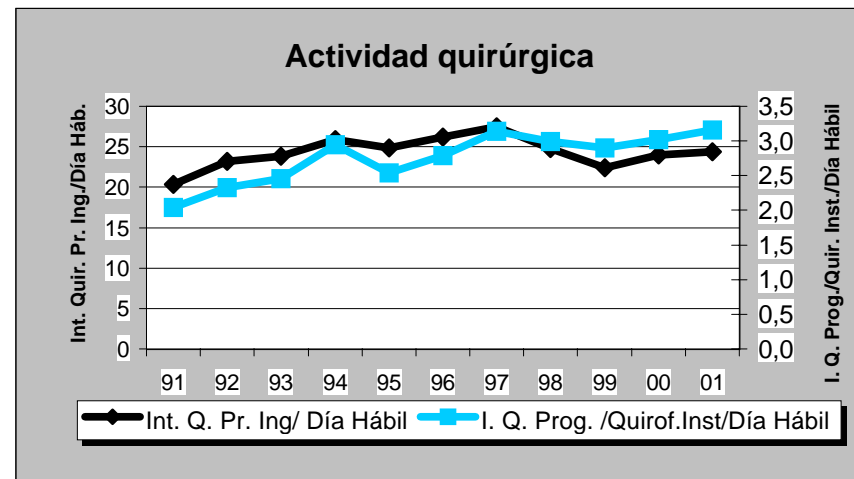
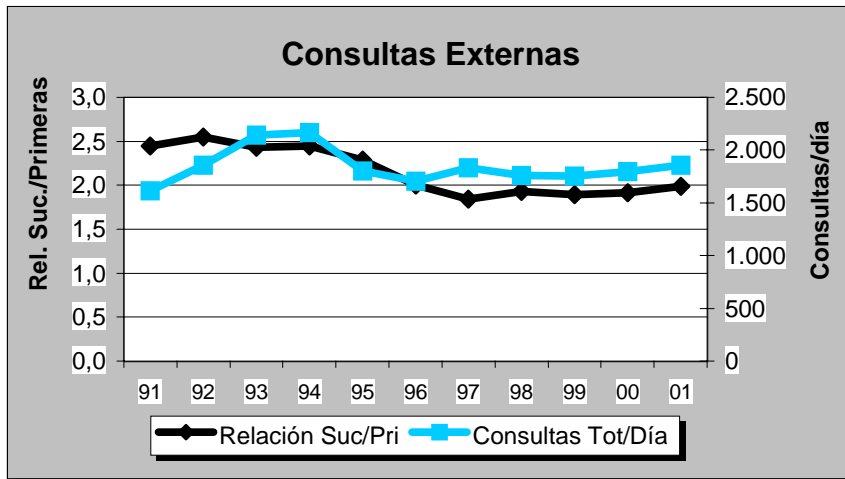
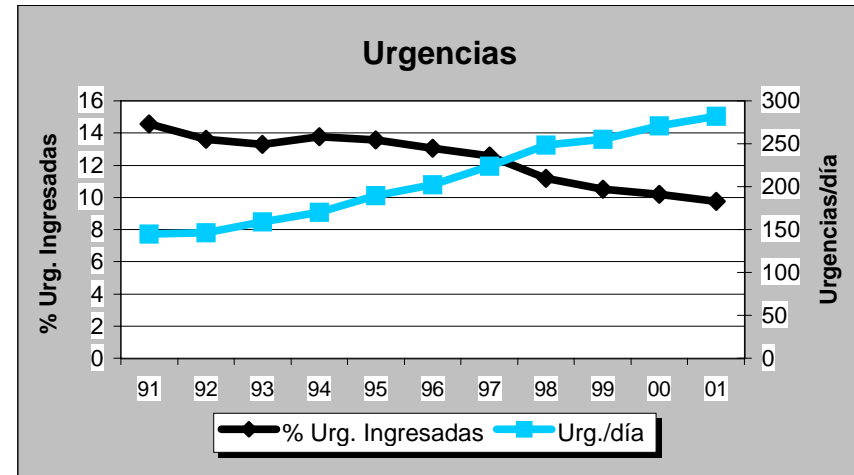
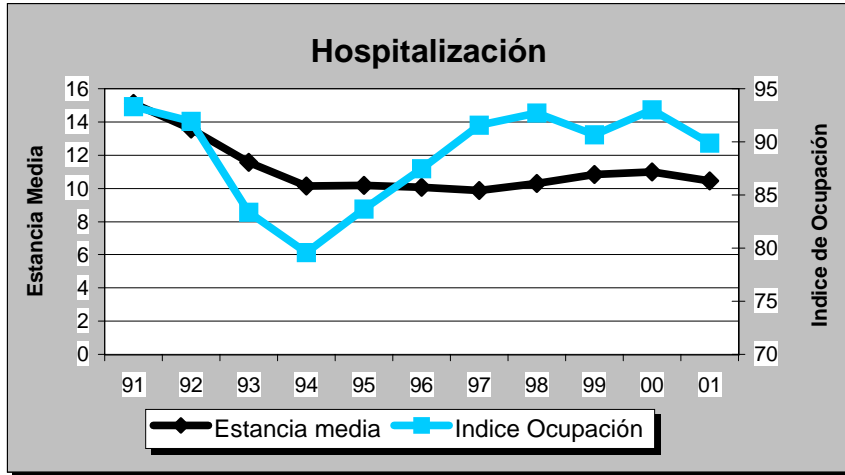



**H. SANTA CRISTINA**

**Evolución de Actividad Mensual 1.998 - 2.001**

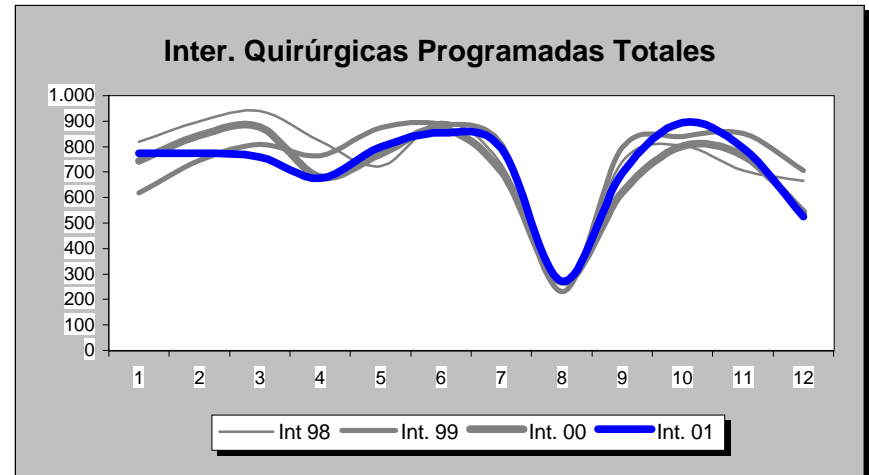
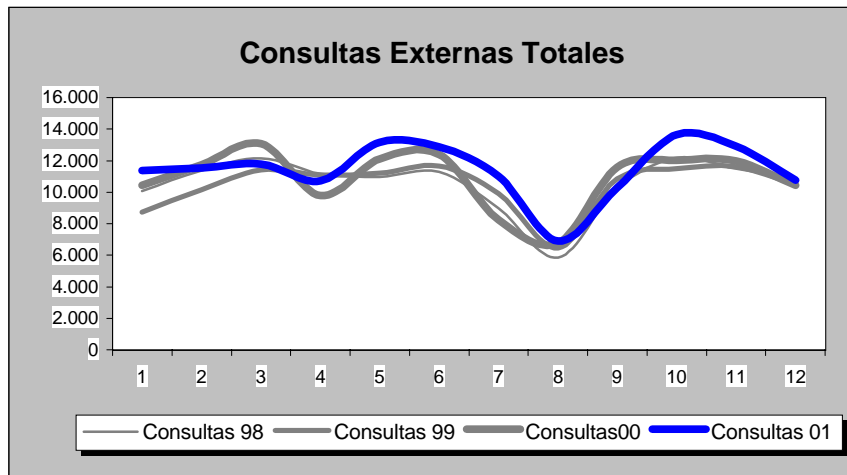
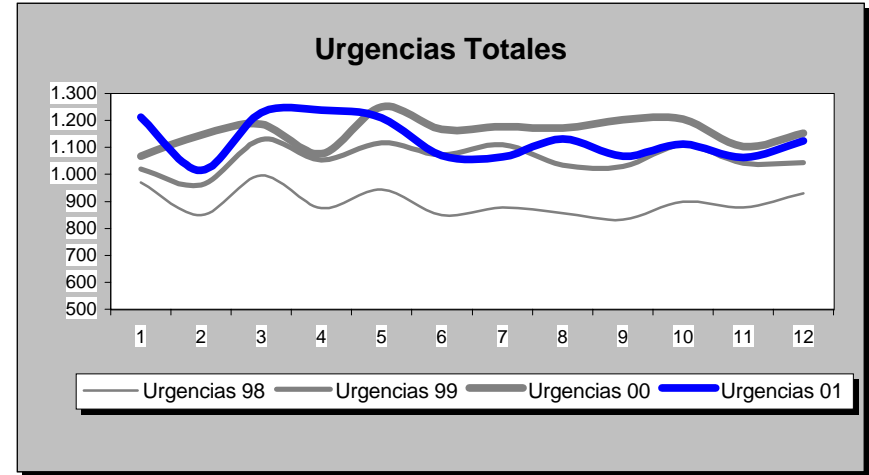
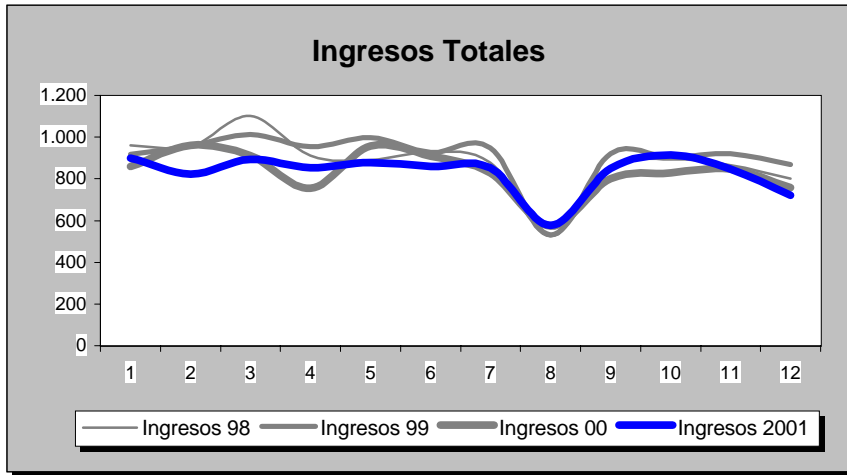

H. SANTA CRISTINA

POBLACION: 0

MADRID

INDICADORES	1.991	1.992	1.993	1.994	1.995	1.996	1.997	1.998	1.999	2.000	2.001
<b>OFERTA/DEMANDA</b>											
Camas instaladas/1000 Hab.											
Ingresos totales/1000 Hab.											
Consultas totales/1000 Hab.											
Urgencias totales/1000 Hab.											
Interv. Quirúrgicas totales/1000 Hab.											
<b>HOSPITALIZACION</b>											
Estancia media	6,12	4,91	4,95	4,94	4,80	4,82	4,36	4,21	4,01	4,06	3,78
Indice de ocupación	65,12	53,75	63,51	64,65	61,41	64,42	59,36	56,67	62,56	65,72	62,35
Indice de rotación	38,84	40,08	46,78	47,81	46,66	48,93	49,68	49,18	56,93	59,19	60,25
% Ingresos programados	40,66	48,50	52,77	55,91	58,49	58,49	59,17	54,58	50,33	46,71	44,63
Indice de mortalidad	1,43	1,15	1,29	1,26	1,06	1,16	1,45	1,32	1,23	1,25	0,96
Indice de necropsias	7,41	3,28	3,47	3,50	2,52	5,71	5,92	1,44	4,48	4,00	1,04
<b>URGENCIAS</b>											
Presión de urgencias	59,34	51,50	47,23	44,09	41,51	41,51	40,83	45,42	49,67	53,29	55,37
% de urgencias ingresadas	54,42	55,67	53,96	52,79	49,20	47,28	44,62	44,59	42,42	38,29	32,30
Urgencias/día	28,22	26,93	26,86	26,00	25,96	28,84	29,24	29,47	34,84	37,98	37,09
Interv. Quir. Urgentes con ingreso/día	1,97	2,34	2,29	2,23	2,21	2,63	2,56	2,22	2,87	2,98	3,04
<b>ACTIVIDAD QUIRURGICA</b>											
Interv. Quir. Programadas con ingreso/día hábil	16,11	21,48	24,11	25,46	25,57	28,21	27,41	22,58	20,83	17,62	18,46
Interv. Quir. Prog./quirófanos Inst./día hábil	4,46	5,58	6,39	7,00	7,14	8,12	8,45	7,35	7,32	6,96	7,06
Partos totales/día	9,42	8,35	8,00	7,19	6,07	6,20	6,09	6,10	7,65	8,17	8,45
% Cesareas/partos	12,82	15,05	16,17	16,93	18,63	17,81	18,77	17,41	17,02	17,97	19,42
Trasplantes totales	0,00	0,00	0,00	0,00	0,00	0,00	0,00	0,00	0,00	0,00	0,00
<b>ACTIVIDAD AMBULATORIA</b>											
Consultas totales/día hábil	288,05	278,73	142,47	143,18	273,47	488,31	523,96	519,07	512,73	535,22	561,09
Relación sucesivas/primeras	4,48	5,17	1,09	1,66	2,65	1,83	1,50	1,47	1,57	1,60	2,64
Ecografías totales/día hábil (Hosp.+CEP)	21,55	26,21	31,32	36,15	41,47	68,07	20,86	18,96	21,32	22,62	19,01
Mamografías totales/día hábil (Hosp.+CEP)	14,07	12,21	16,99	21,34	26,60	34,13	34,85	34,47	45,68	46,55	52,24
T.A.C. Totales/día hábil (Hosp.+CEP)	0,00	0,00	0,00	0,00	0,00	0,00	0,00	0,00	0,00	0,00	0,00
R.N.M. Totales/día hábil	0,00	0,00	0,00	0,00	0,00	0,00	0,00	0,00	0,00	0,00	0,00
Litotricias totales/día hábil	0,00	0,00	0,00	0,00	0,00	0,00	0,00	0,00	0,00	0,00	0,00

No se considera, para el cálculo de indicadores, la actividad realizada en Centros Concertados

## H. SANTA CRISTINA

## Evolución de Indicadores 1.991 - 2.001

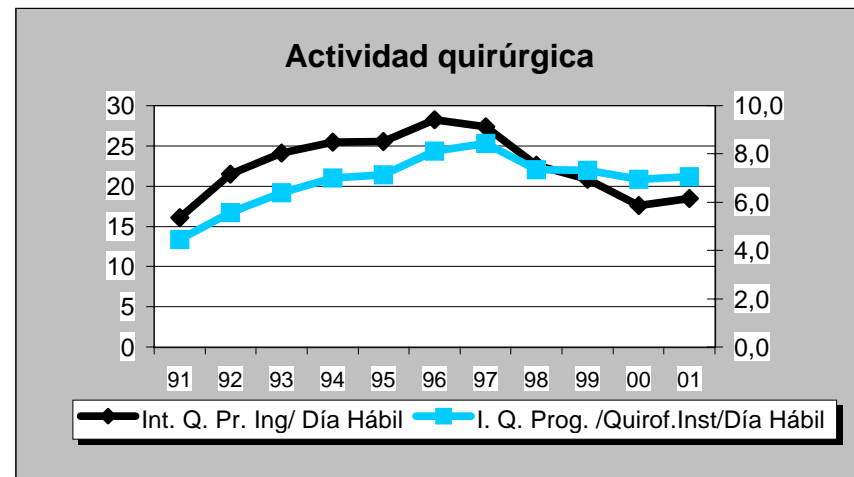
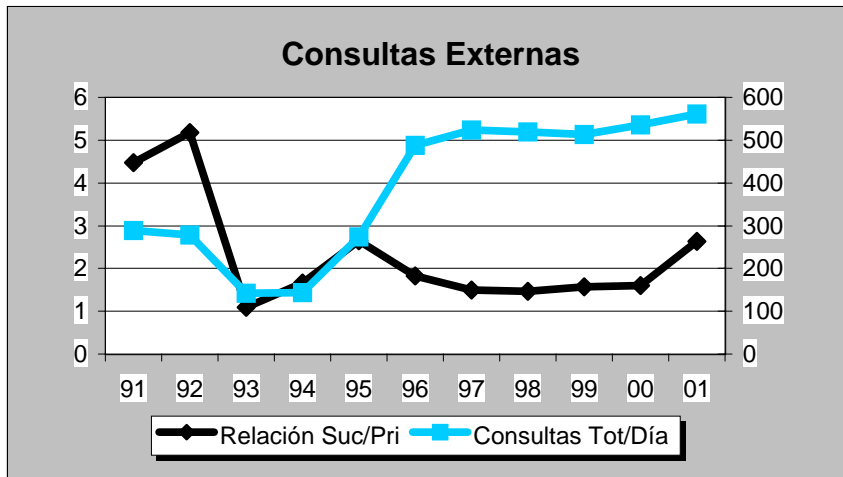
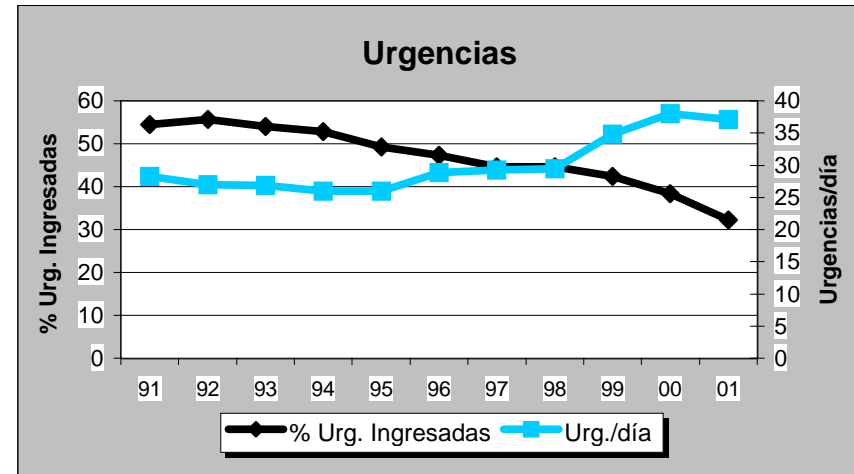
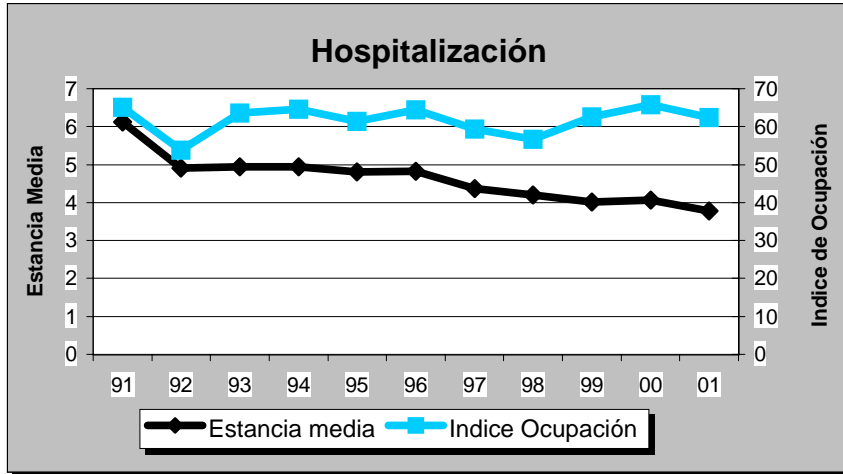





# H. DEL NIÑO JESUS

## Evolución de Actividad Mensual 1.998 - 2.001

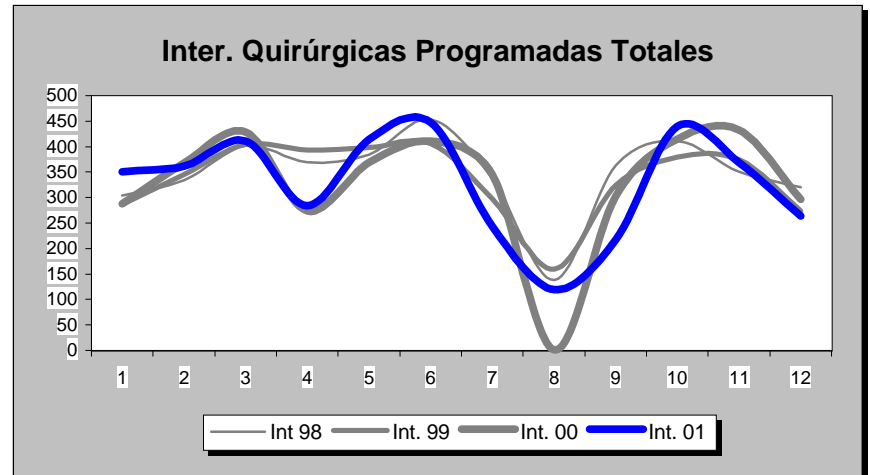
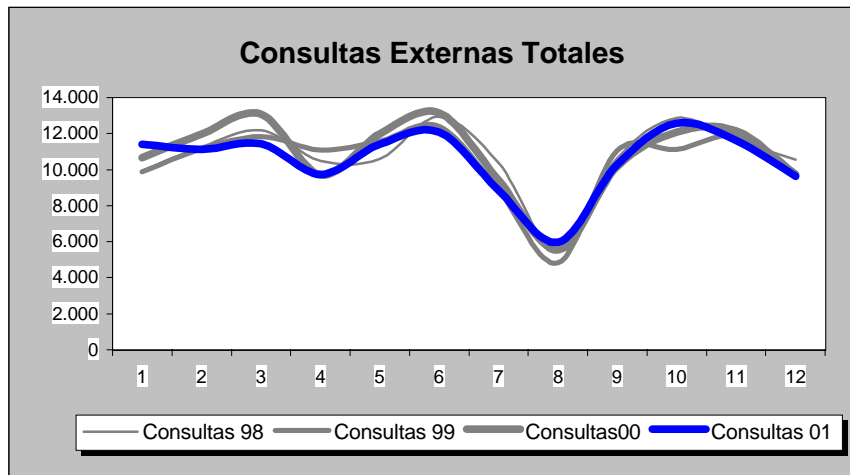
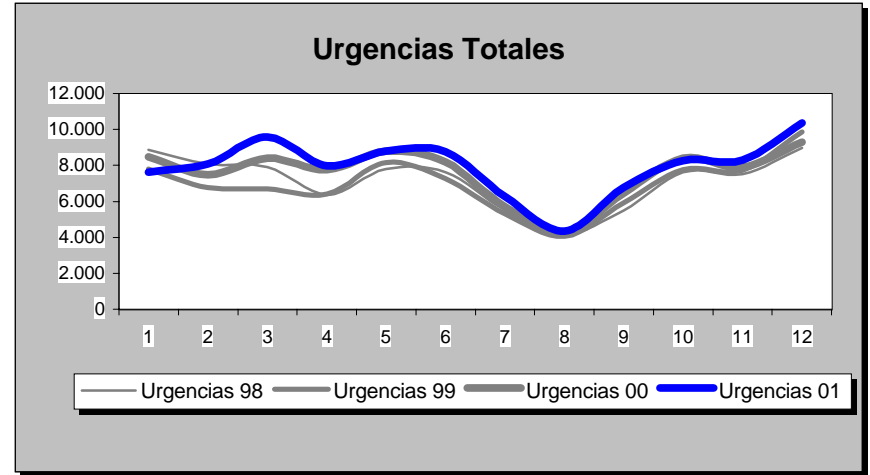
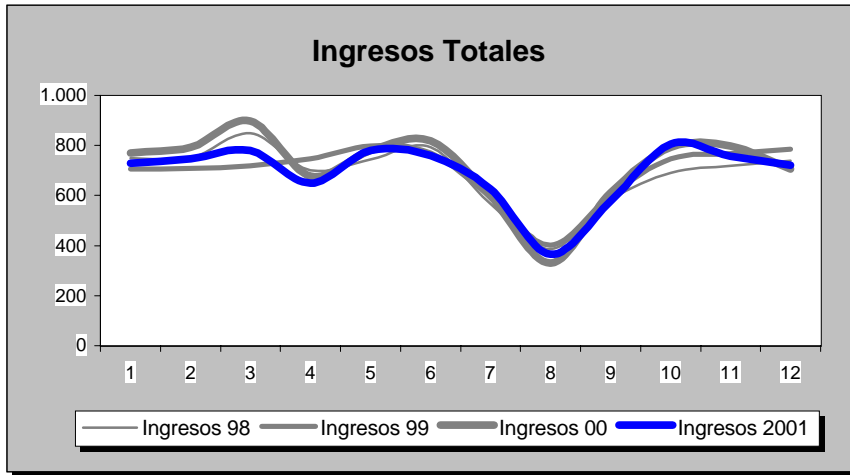

H. DEL NIÑO JESUS

POBLACION: 0

MADRID

INDICADORES	1.991	1.992	1.993	1.994	1.995	1.996	1.997	1.998	1.999	2.000	2.001
<b>OFERTA/DEMANDA</b>											
Camas instaladas/1000 Hab.											
Ingresos totales/1000 Hab.											
Consultas totales/1000 Hab.											
Urgencias totales/1000 Hab.											
Interv. Quirúrgicas totales/1000 Hab.											
<b>HOSPITALIZACION</b>											
Estancia media	5,41	4,93	4,94	5,16	5,62	5,28	5,29	5,07	4,93	5,06	5,28
Indice de ocupación	45,60	48,63	57,68	54,35	54,69	59,62	64,21	58,99	65,79	69,80	67,99
Indice de rotación	30,74	36,12	42,60	38,43	35,49	41,30	44,29	42,47	48,70	50,52	47,03
% Ingresos programados	61,38	61,59	62,12	59,87	52,53	52,04	51,40	52,62	51,45	51,25	53,19
Indice de mortalidad	0,58	0,48	0,59	0,66	0,64	0,60	0,61	0,57	0,60	0,51	0,45
Indice de necropsias	20,45	47,62	21,43	24,07	31,25	24,49	13,73	12,77	25,64	15,91	16,22
<b>URGENCIAS</b>											
Presión de urgencias	38,62	38,41	37,88	40,13	47,47	47,96	48,60	47,38	48,55	48,75	46,81
% de urgencias ingresadas	4,50	5,42	4,90	4,50	4,39	4,60	4,64	4,56	4,84	4,59	3,94
Urgencias/día	178,38	171,19	192,66	199,02	222,96	234,27	240,61	235,55	229,47	248,90	260,51
Interv. Quir. Urgentes con ingreso/día	1,51	2,29	2,09	2,12	1,99	1,76	1,99	1,82	1,67	1,83	1,97
<b>ACTIVIDAD QUIRURGICA</b>											
Interv. Quir. Programadas con ingreso/día hábil	9,63	12,78	12,16	10,09	8,61	10,02	10,53	11,50	10,26	9,87	10,13
Interv. Quir. Prog./quirófanos Inst./día hábil	2,43	3,20	4,64	4,33	2,69	3,61	3,82	4,27	4,14	3,22	3,21
Partos totales/día	0,00	0,00	0,00	0,00	0,00	0,00	0,00	0,00	0,00	0,00	0,00
% Cesáreas/partos											
Trasplantes totales	6,00	16,00	15,00	24,00	34,00	38,00	38,00	49,00	33,00	36,00	44,00
<b>ACTIVIDAD AMBULATORIA</b>											
Consultas totales/día hábil	412,86	474,04	533,05	551,60	556,43	509,61	533,30	528,39	514,29	531,32	516,89
Relación sucesivas/primeras	4,20	3,53	3,78	3,87	3,97	3,25	2,71	2,53	2,32	2,56	2,46
Ecografías totales/día hábil (Hosp.+CEP)	12,76	14,88	16,49	23,65	20,03	26,77	21,03	21,69	27,17	27,90	27,55
Mamografías totales/día hábil (Hosp.+CEP)	0,00	0,00	0,00	0,00	0,00	0,00	0,00	0,00	0,00	0,00	0,00
T.A.C. Totales/día hábil (Hosp.+CEP)	4,83	6,46	7,43	12,65	13,02	13,35	12,42	9,71	12,87	13,83	15,44
R.N.M. Totales/día hábil	0,00	0,00	0,00	0,00	0,00	0,00	0,00	0,00	0,00	0,00	0,00
Litotricias totales/día hábil	0,00	0,00	0,00	0,00	0,00	0,00	0,00	0,00	0,00	0,00	0,00

No se considera, para el cálculo de indicadores, la actividad realizada en Centros Concertados

## H. DEL NIÑO JESUS

## Evolución de Indicadores 1.991 - 2.001

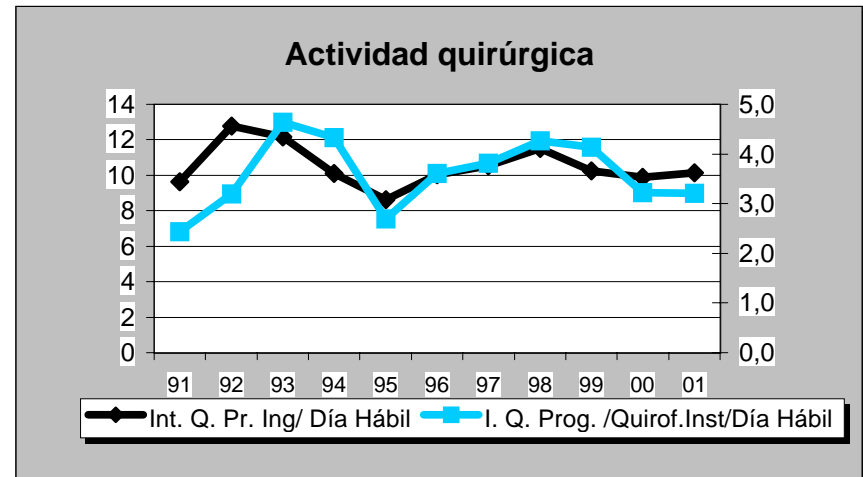
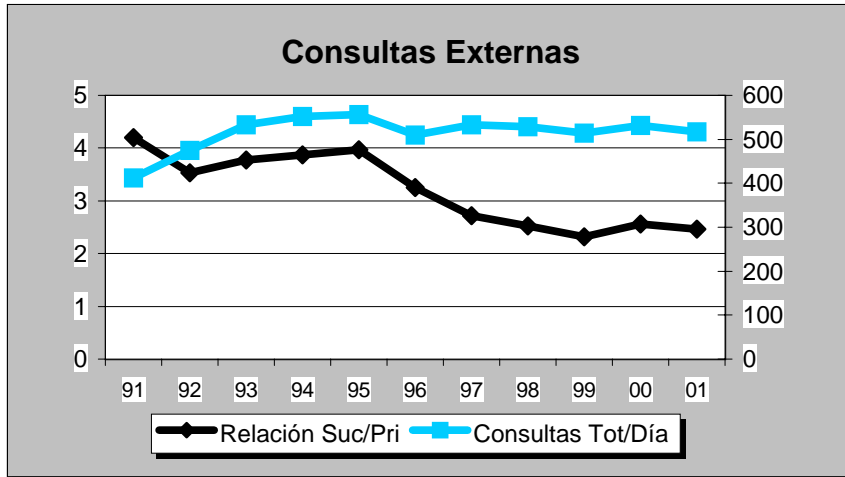
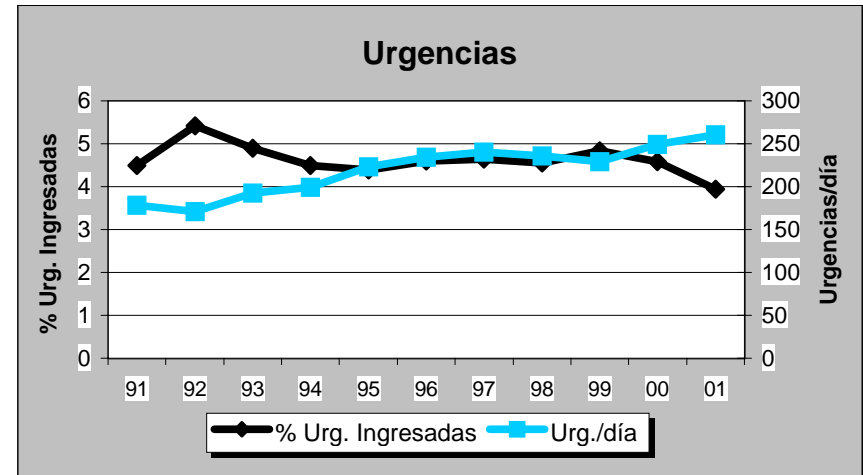
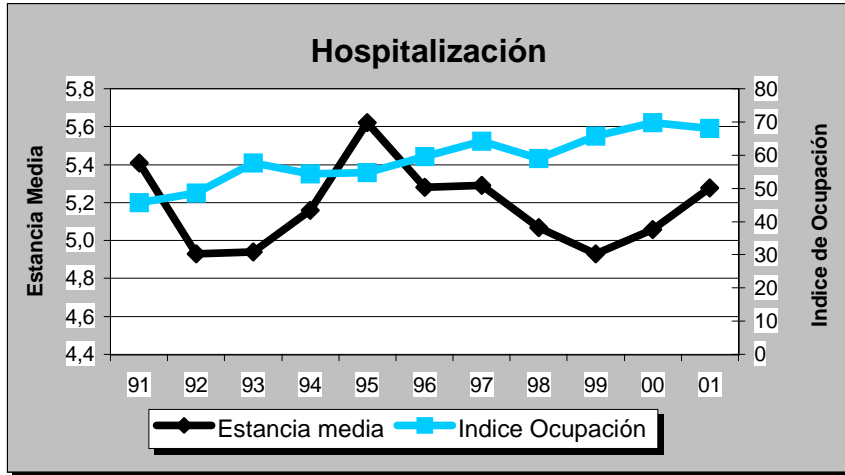



**H. PRINCIPE ASTURIAS**

**Evolución de Actividad Mensual 1.998 - 2.001**

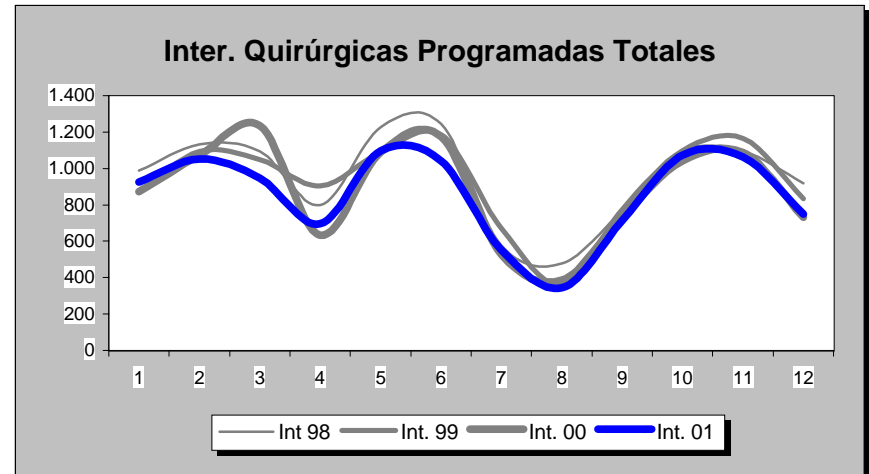
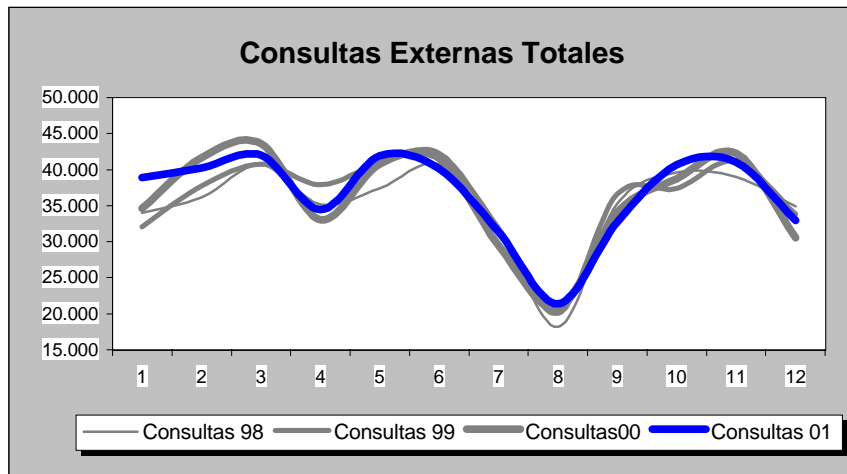
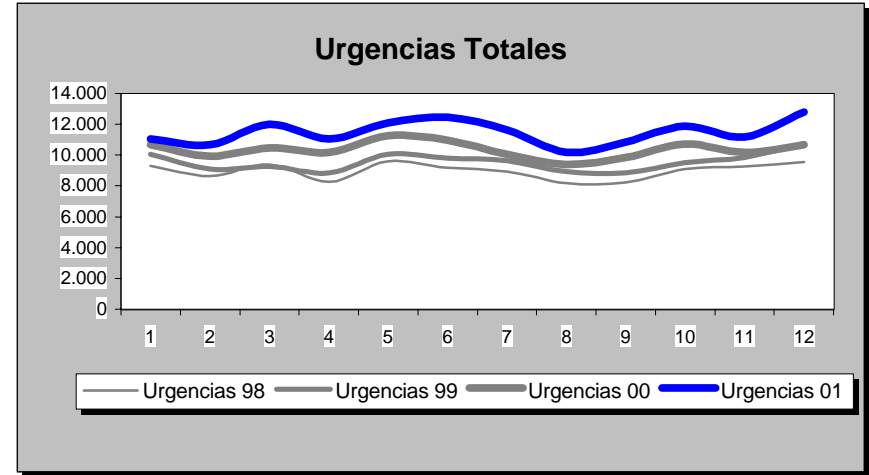
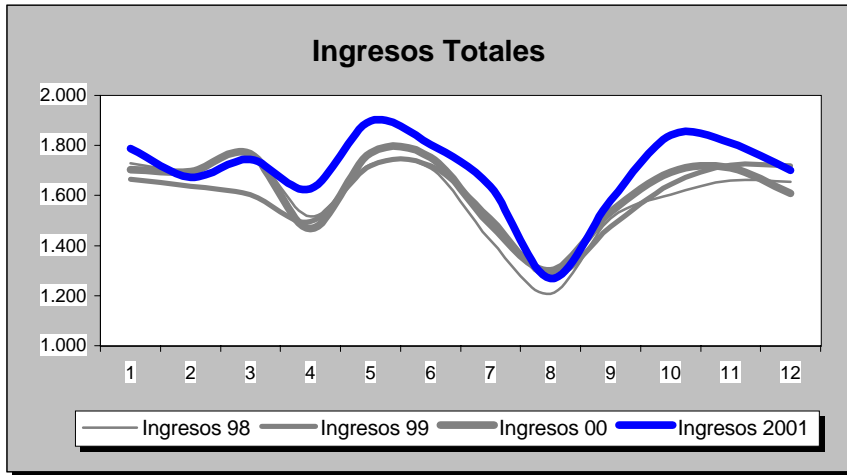

H. PRINCIPE ASTURIAS

POBLACION: 269.734

MADRID

INDICADORES	1.991	1.992	1.993	1.994	1.995	1.996	1.997	1.998	1.999	2.000	2.001
<b>OFERTA/DEMANDA</b>											
Camas instaladas/1000 Hab.	1,39	1,41	1,41	1,41	1,41	1,55	2,19	2,19	2,19	2,19	2,19
Ingresos totales/1000 Hab.	53,98	61,14	60,45	64,93	65,35	67,82	66,65	71,18	71,14	72,24	75,54
Consultas totales/1000 Hab.	1.208,71	1.071,43	1.407,86	1.530,47	1.543,08	1.465,99	1.540,15	1.569,66	1.603,77	1.598,03	1.622,46
Urgencias totales/1000 Hab.	296,29	296,48	316,43	332,37	366,83	345,48	371,59	399,21	425,00	460,84	510,88
Interv. Quirúrgicas totales/1000 Hab.	26,88	26,96	36,04	45,14	42,17	46,19	45,48	51,33	51,08	49,69	48,66
<b>HOSPITALIZACION</b>											
Estancia media	7,09	6,26	6,69	6,38	6,80	6,74	6,28	6,38	6,63	6,82	6,84
Indice de ocupación	88,97	83,69	85,33	85,42	89,75	87,28	82,23	83,65	86,76	89,88	92,46
Indice de rotación	45,81	48,94	46,57	48,88	48,17	47,38	47,78	47,88	47,78	48,24	49,38
% Ingresos programados	28,58	33,27	30,66	32,48	27,78	27,53	32,24	32,93	28,02	24,67	24,23
Indice de mortalidad	2,91	3,14	2,92	2,71	3,12	3,29	3,35	3,37	3,35	3,58	3,35
Indice de necropsias	4,15	2,83	2,71	2,24	0,77	2,73	2,31	2,16	0,67	1,40	1,03
<b>URGENCIAS</b>											
Presión de urgencias	71,42	66,73	69,34	67,52	72,22	72,47	67,76	67,07	71,98	75,33	75,77
% de urgencias ingresadas	13,01	13,76	13,25	13,19	12,17	12,24	12,15	11,35	11,46	11,19	10,67
Urgencias/día	206,41	205,97	220,44	231,54	255,55	240,01	274,61	295,01	314,07	339,63	377,54
Interv. Quir. Urgentes con ingreso/día	5,60	6,12	6,18	6,08	6,25	6,64	6,32	6,24	7,04	7,34	7,59
<b>ACTIVIDAD QUIRURGICA</b>											
Interv. Quir. Programadas con ingreso/día hábil	14,28	13,33	16,53	18,49	16,67	18,45	21,46	23,66	19,80	18,28	18,44
Interv. Quir. Prog./quirófanos Inst./día hábil	2,45	2,36	3,08	3,55	3,08	3,40	3,10	3,60	3,50	3,34	3,23
Partos totales/día	6,42	6,80	6,33	6,06	6,02	5,95	6,10	6,07	6,81	7,33	7,92
% Cesáreas/partos	14,07	16,71	17,52	17,28	16,62	17,58	16,98	17,34	18,96	21,73	20,32
Trasplantes totales	0,00	0,00	0,00	2,00	6,00	3,00	11,00	7,00	7,00	4,00	2,00
<b>ACTIVIDAD AMBULATORIA</b>											
Consultas totales/día hábil	1.259,60	1.116,54	1.467,14	1.594,90	1.608,05	1.527,71	1.702,59	1.735,20	1.772,91	1.766,57	1.793,57
Relación sucesivas/primeras	1,57	1,57	1,56	1,67	2,03	1,99	1,95	1,80	1,77	2,33	2,17
Ecografías totales/día hábil (Hosp.+CEP)	98,35	105,53	112,36	149,83	170,55	142,29	83,30	95,05	107,77	93,70	103,23
Mamografías totales/día hábil (Hosp.+CEP)	9,08	14,23	19,56	26,83	32,78	33,23	38,02	36,58	44,29	44,69	45,95
T.A.C. Totales/día hábil (Hosp.+CEP)	14,81	16,95	21,41	29,91	32,63	29,08	33,63	34,27	37,67	30,17	40,64
R.N.M. Totales/día hábil	0,00	0,00	0,00	0,00	0,00	0,00	0,00	0,00	8,67	19,29	21,16
Litotricias totales/día hábil	0,00	0,00	0,00	0,00	0,00	0,00	0,00	0,00	0,00	0,00	0,00

No se considera, para el cálculo de indicadores, la actividad realizada en Centros Concertados

## H. PRINCIPE ASTURIAS

## Evolución de Indicadores 1.991 - 2.001

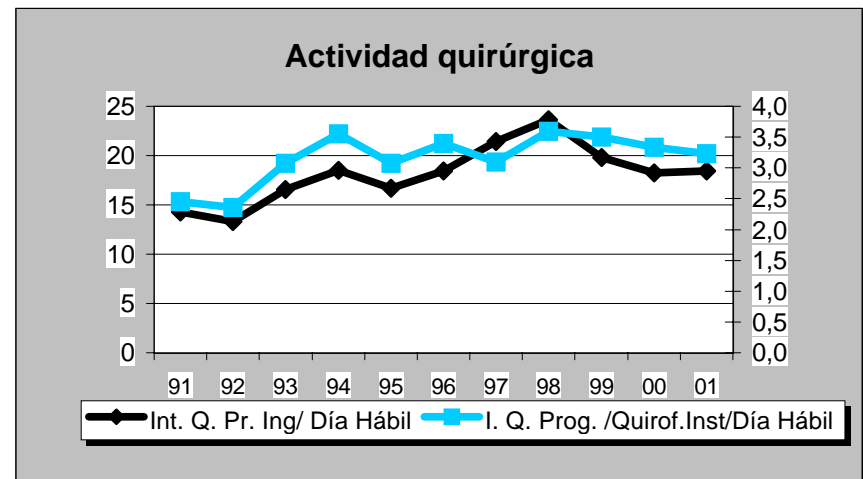
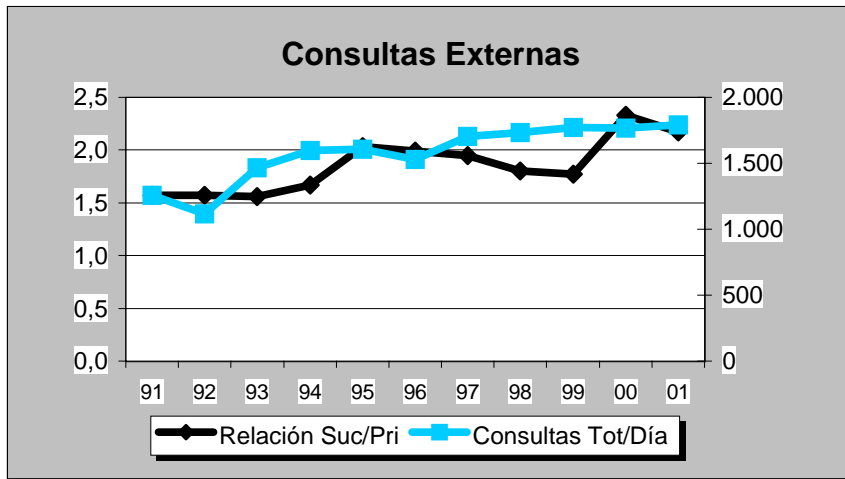
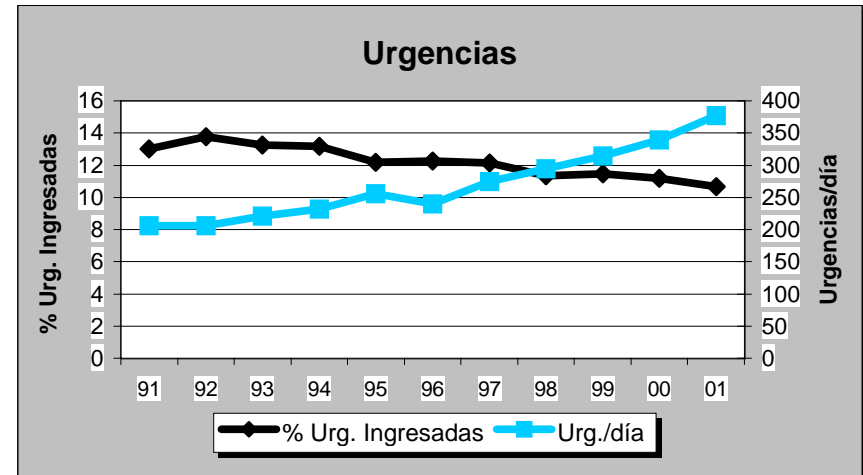
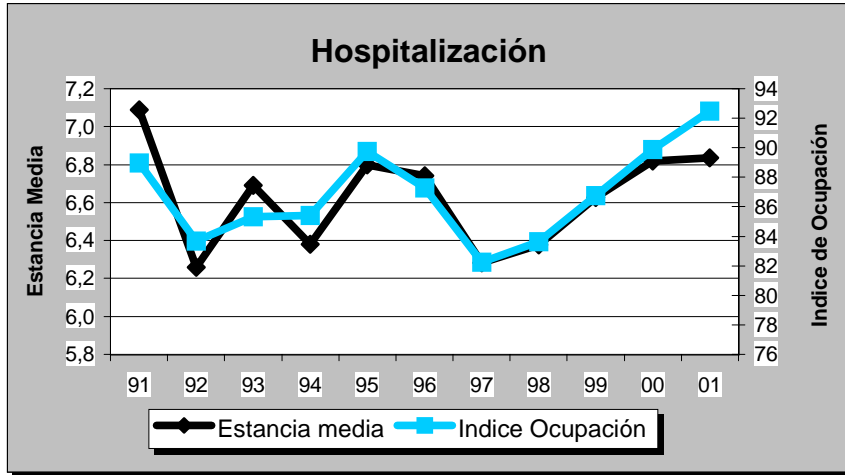





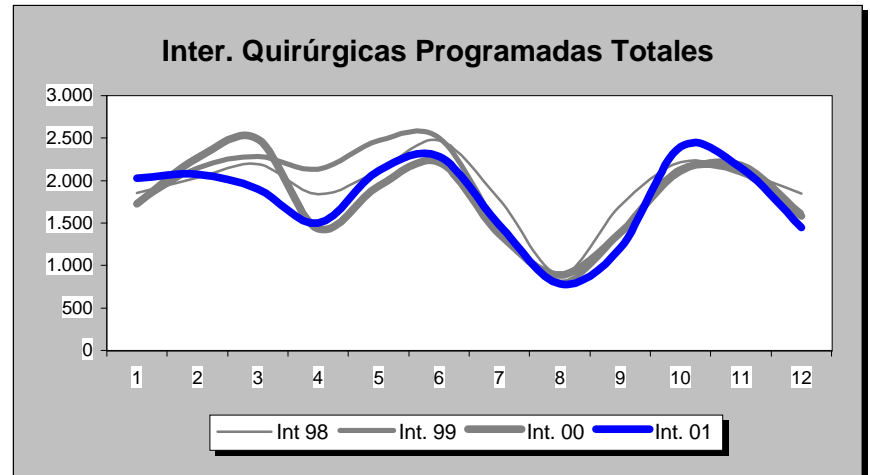
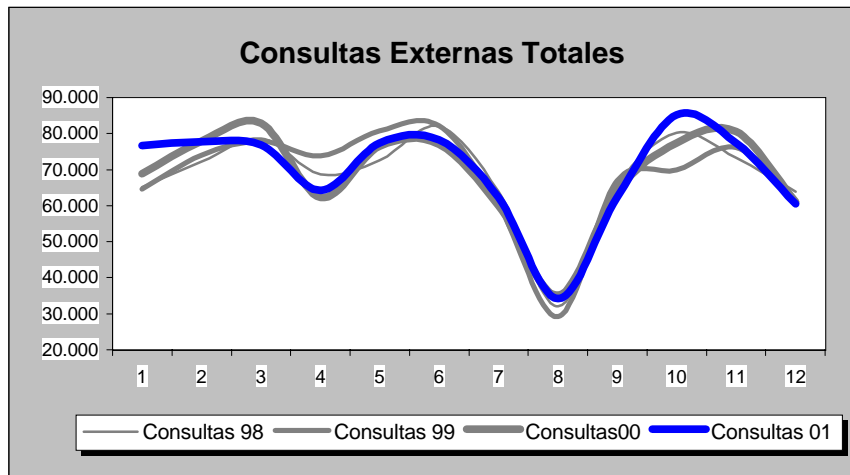
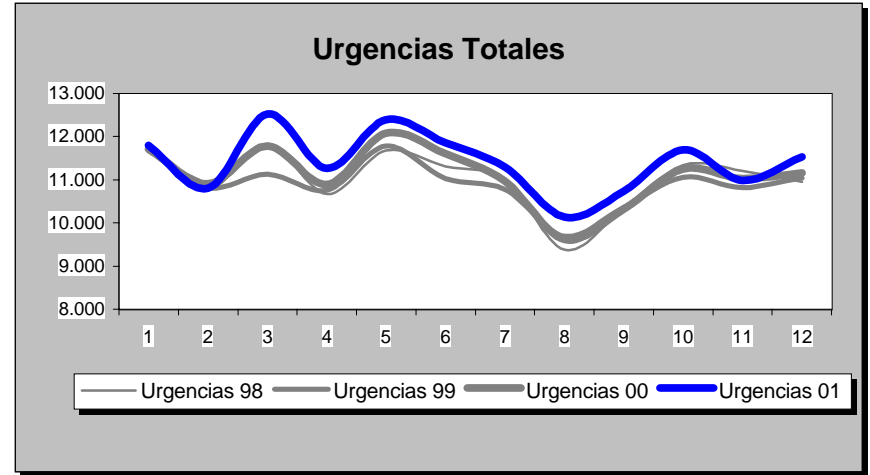
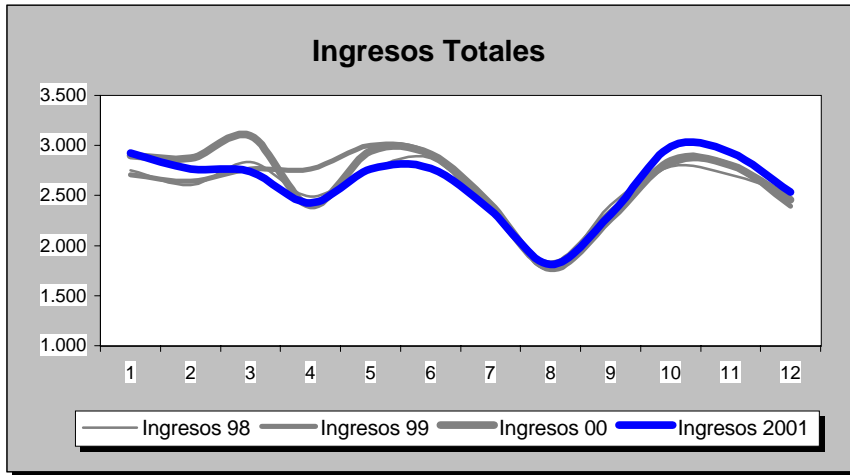

**H. RAMON Y CAJAL**

POBLACION: 507.409

**MADRID**

INDICADORES	1.991	1.992	1.993	1.994	1.995	1.996	1.997	1.998	1.999	2.000	2.001
<b>OFERTA/DEMANDA</b>											
Camas instaladas/1000 Hab.	2,38	2,38	2,38	2,35	2,36	2,36	2,37	2,37	2,37	2,37	2,37
Ingresos totales/1000 Hab.	52,70	51,81	52,84	58,46	53,53	57,19	60,15	60,76	61,75	62,44	61,74
Consultas totales/1000 Hab.	1.650,09	1.589,29	1.562,42	1.579,66	1.520,18	1.566,25	1.555,97	1.612,54	1.610,35	1.623,26	1.641,93
Urgencias totales/1000 Hab.	232,56	231,73	223,05	231,83	243,08	252,71	258,50	260,74	258,07	262,74	270,02
Interv. Quirúrgicas totales/1000 Hab.	41,14	49,65	50,77	51,57	45,67	53,04	55,03	58,07	57,88	55,71	54,33
<b>HOSPITALIZACION</b>											
Estancia media	12,64	12,89	12,62	11,55	12,84	11,86	11,60	11,14	10,55	10,45	10,63
Indice de ocupación	77,16	85,47	85,46	87,33	90,12	87,76	85,66	84,02	82,70	84,28	83,71
Indice de rotación	22,28	24,27	24,71	27,60	25,62	27,08	26,96	27,53	28,60	29,53	28,75
% Ingresos programados	44,24	44,09	41,64	51,01	47,42	50,74	50,64	51,44	50,35	45,92	39,03
Indice de mortalidad	4,82	4,55	4,57	4,39	4,75	4,69	4,21	4,52	4,97	4,93	4,76
Indice de necropsias	4,03	3,36	2,97	4,49	3,33	3,42	3,26	3,10	3,38	3,45	2,58
<b>URGENCIAS</b>											
Presión de urgencias	55,76	55,91	58,36	48,99	52,58	49,26	49,36	48,56	49,65	54,08	60,97
% de urgencias ingresadas	12,63	12,50	13,83	12,35	11,58	11,15	11,48	11,32	11,88	12,85	13,94
Urgencias/día	335,25	333,16	321,55	334,20	350,43	363,31	359,36	362,48	358,76	364,26	375,38
Interv. Quir. Urgentes con ingreso/día	8,28	7,66	8,00	8,53	8,75	8,44	7,54	7,75	8,41	9,36	8,98
<b>ACTIVIDAD QUIRURGICA</b>											
Interv. Quir. Programadas con ingreso/día hábil	47,48	50,45	50,45	57,70	46,18	53,75	51,97	52,89	50,52	49,35	47,41
Interv. Quir. Prog./quirófanos Inst./día hábil	1,62	2,13	2,05	2,17	1,79	1,88	1,94	2,06	2,03	1,92	1,90
Partos totales/día	0,00	0,00	0,00	0,00	0,00	0,00	0,00	0,00	0,00	0,00	0,00
% Cesáreas/partos											
Trasplantes totales	131,00	130,00	165,00	219,00	162,00	187,00	155,00	190,00	172,00	198,00	178,00
<b>ACTIVIDAD AMBULATORIA</b>											
Consultas totales/día hábil	3.558,42	3.427,30	3.369,36	3.406,54	3.278,28	3.377,63	3.235,70	3.353,34	3.348,80	3.375,64	3.414,47
Relación sucesivas/primeras	2,35	2,57	2,35	2,41	2,34	2,21	2,30	2,21	2,30	2,41	2,44
Ecografías totales/día hábil (Hosp.+CEP)	70,09	68,82	173,91	164,40	147,17	225,67	58,08	81,37	87,90	91,63	94,22
Mamografías totales/día hábil (Hosp.+CEP)	16,24	17,82	24,93	35,64	33,05	33,60	41,44	47,01	51,68	44,93	46,13
T.A.C. Totales/día hábil (Hosp.+CEP)	52,18	53,62	64,06	52,13	65,12	82,27	76,23	94,14	106,52	108,56	116,27
R.N.M. Totales/día hábil	13,02	13,79	16,47	22,18	16,36	20,50	13,57	35,17	28,64	24,55	31,80
Litotricias totales/día hábil	0,00	0,26	3,25	5,11	5,32	4,80	3,80	4,53	4,64	4,84	4,59

No se considera, para el cálculo de indicadores, la actividad realizada en Centros Concertados

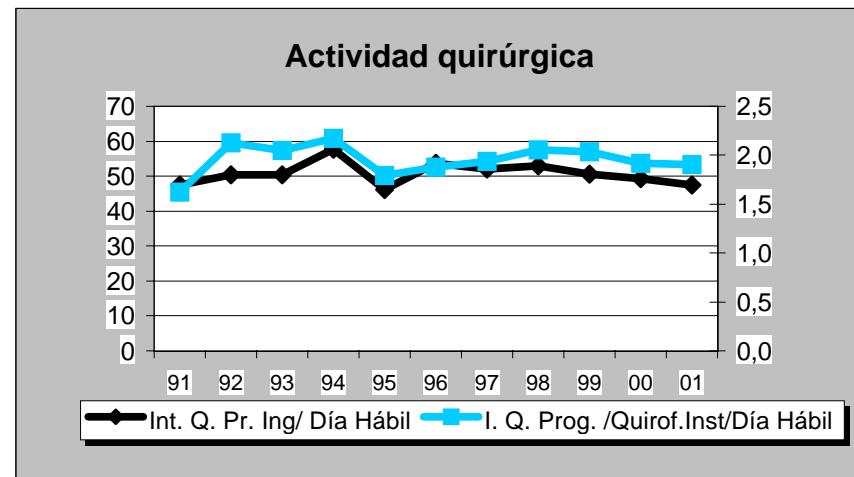
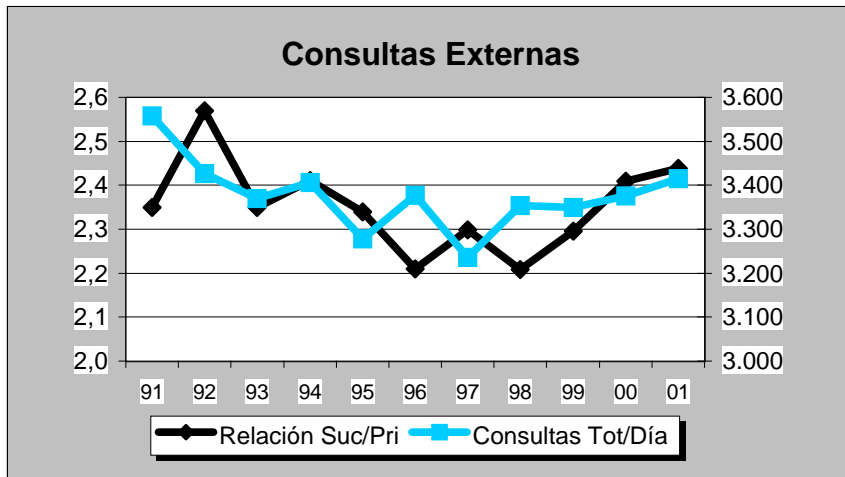
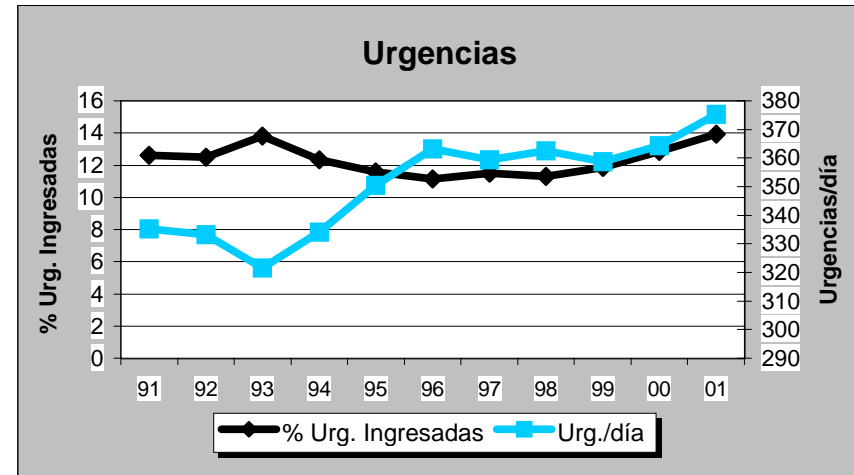
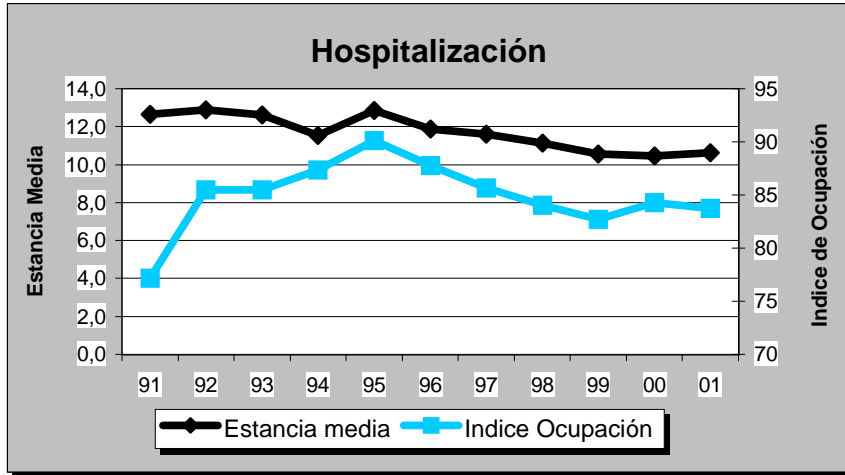



# H. LA PAZ

## Evolución de Actividad Mensual 1.998 - 2.001

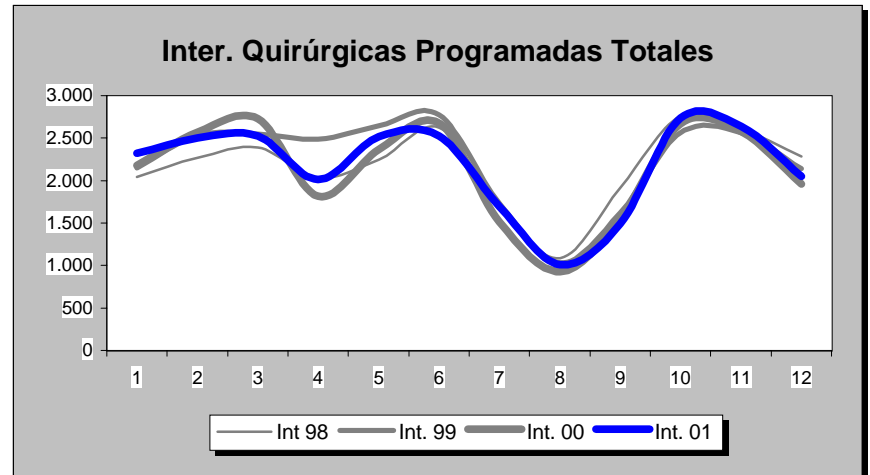
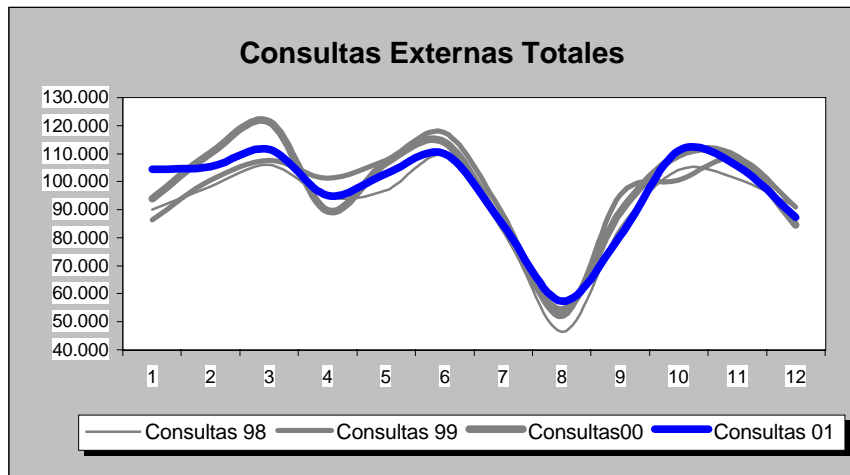
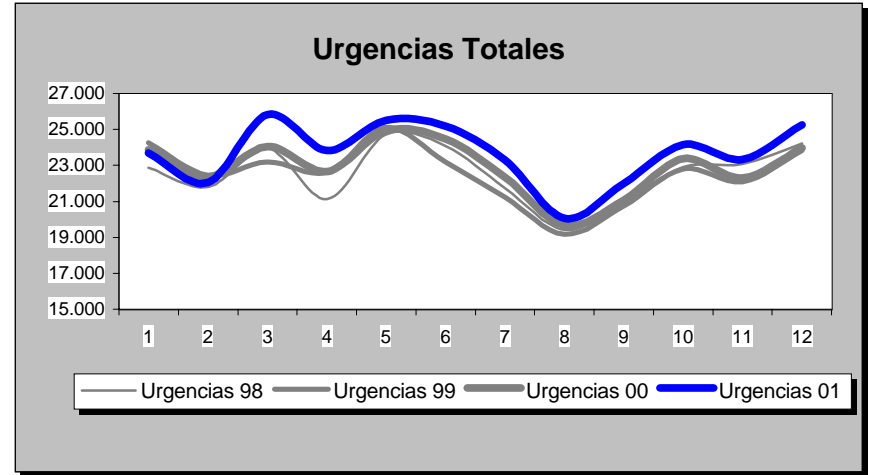
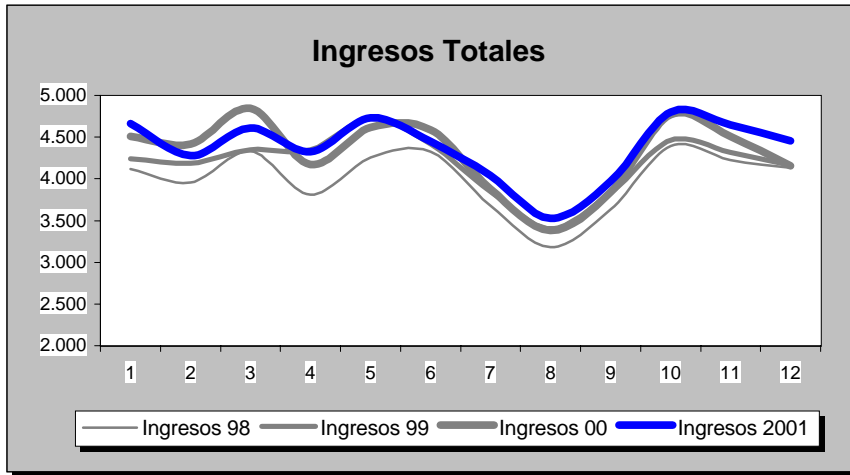

**H. LA PAZ**

POBLACION: 605.928

**MADRID**

INDICADORES	1.991	1.992	1.993	1.994	1.995	1.996	1.997	1.998	1.999	2.000	2.001
<b>OFERTA/DEMANDA</b>											
Camas instaladas/1000 Hab.	2,82	2,80	2,81	2,78	2,78	2,78	2,68	2,68	2,68	2,28	2,28
Ingresos totales/1000 Hab.	79,62	80,90	80,40	79,79	77,45	82,15	78,99	79,29	82,99	85,30	86,64
Consultas totales/1000 Hab.	1.850,32	1.785,89	1.734,17	1.835,33	1.789,61	1.856,32	1.819,06	1.825,85	1.908,02	1.923,17	1.906,87
Urgencias totales/1000 Hab.	398,87	388,02	403,03	410,40	420,55	440,33	428,84	446,93	446,70	453,99	468,96
Interv. Quirúrgicas totales/1000 Hab.	44,80	46,67	50,04	53,74	47,44	52,45	53,20	56,72	59,71	60,39	61,59
<b>HOSPITALIZACION</b>											
Estancia media	9,65	9,01	8,88	8,80	9,01	8,47	8,16	7,88	7,71	7,55	7,47
Índice de ocupación	82,00	78,52	79,39	78,24	79,31	82,34	81,33	81,88	85,07	86,86	87,61
Índice de rotación	31,02	31,91	32,65	32,46	32,13	35,57	36,39	37,91	40,27	42,10	42,82
% Ingresos programados	38,45	39,20	39,24	37,13	34,95	35,88	37,38	36,66	35,75	32,38	32,21
Índice de mortalidad	3,47	3,20	2,95	3,11	3,38	3,34	3,07	3,17	3,17	3,15	3,15
Índice de necropsias	8,89	10,47	9,52	9,61	7,61	8,88	8,00	6,97	5,61	5,76	4,61
<b>URGENCIAS</b>											
Presión de urgencias	61,55	60,80	60,76	62,87	65,05	64,12	62,62	63,34	64,25	67,62	67,79
% de urgencias ingresadas	12,29	12,68	12,12	12,22	10,15	10,05	11,53	9,19	10,05	10,75	10,68
Urgencias/día	638,76	619,68	645,41	657,21	673,47	703,22	711,92	741,94	741,56	751,61	778,51
Interv. Quir. Urgentes con ingreso/día	18,86	18,49	19,61	19,63	20,77	20,50	20,62	19,95	22,45	26,77	27,27
<b>ACTIVIDAD QUIRURGICA</b>											
Interv. Quir. Programadas con ingreso/día hábil	60,53	63,80	63,39	61,82	53,31	60,52	63,61	64,08	63,71	55,45	55,17
Interv. Quir. Prog./quirófanos Inst./día hábil	1,94	2,09	2,23	2,49	2,03	2,36	2,54	2,73	2,82	2,68	2,73
Partos totales/día	21,29	20,84	19,78	18,98	17,94	18,48	18,18	18,20	21,37	23,61	25,07
% Cesáreas/partos	13,19	13,18	13,63	15,55	15,67	16,14	17,51	18,73	20,41	20,28	20,43
Trasplantes totales	88,00	100,00	118,00	160,00	172,00	159,00	192,00	194,00	193,00	164,00	170,00
<b>ACTIVIDAD AMBULATORIA</b>											
Consultas totales/día hábil	4.432,51	4.278,16	4.154,25	4.396,60	4.287,06	4.446,88	4.517,30	4.534,16	4.738,20	4.775,82	4.735,35
Relación sucesivas/primeras	2,24	2,31	2,35	2,43	2,45	2,13	2,28	2,22	2,37	2,45	2,46
Ecografías totales/día hábil (Hosp.+CEP)	254,52	303,92	298,14	355,33	275,16	296,72	243,23	247,58	303,79	294,75	310,46
Mamografías totales/día hábil (Hosp.+CEP)	33,41	38,34	44,97	54,99	64,69	75,67	90,00	180,03	172,14	98,16	116,23
T.A.C. Totales/día hábil (Hosp.+CEP)	38,66	54,45	65,87	78,84	74,88	110,43	102,64	122,94	131,94	95,69	137,80
R.N.M. Totales/día hábil	0,00	0,00	0,00	0,00	0,00	0,20	14,05	23,67	28,66	23,11	30,35
Litotricias totales/día hábil	0,00	0,00	0,00	0,00	0,00	0,00	0,00	0,00	0,00	0,20	0,84

No se considera, para el cálculo de indicadores, la actividad realizada en Centros Concertados

# H. LA PAZ

## Evolución de Indicadores 1.991 - 2.001

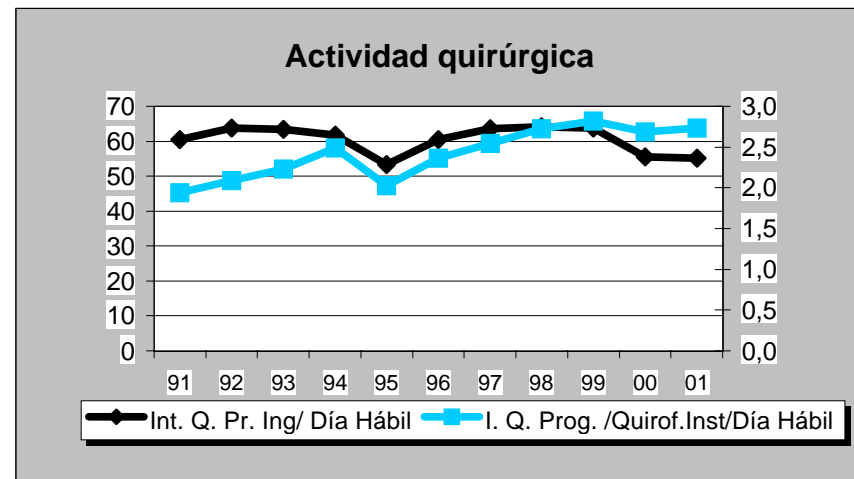
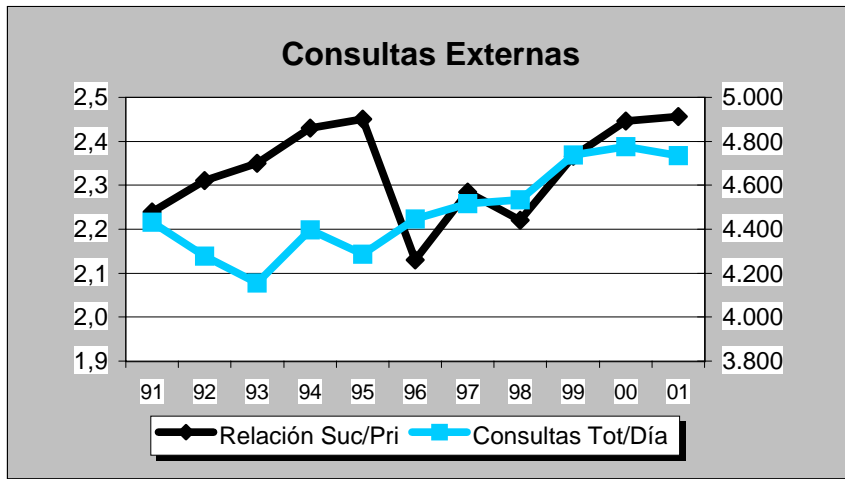
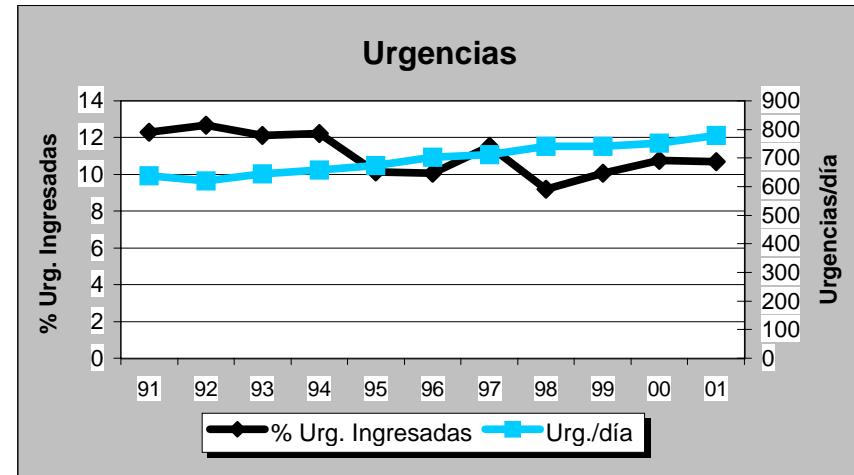
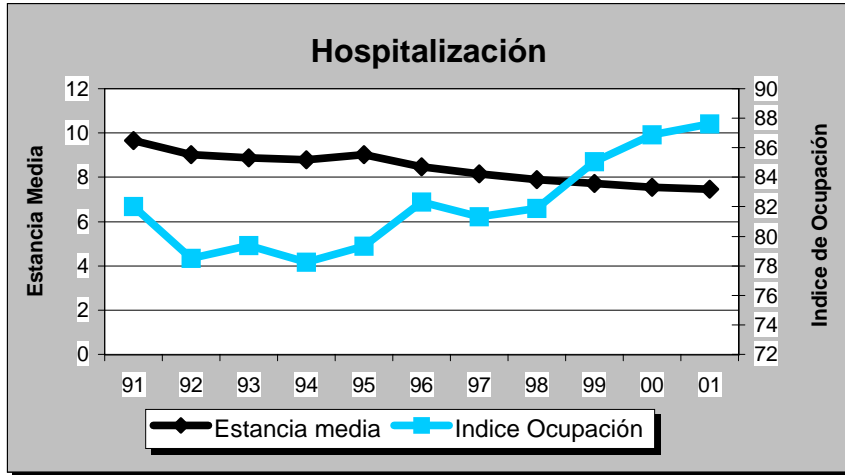





# H. DE LA FUENFRIA

# Evolución de Actividad Mensual 1.998 - 2.001

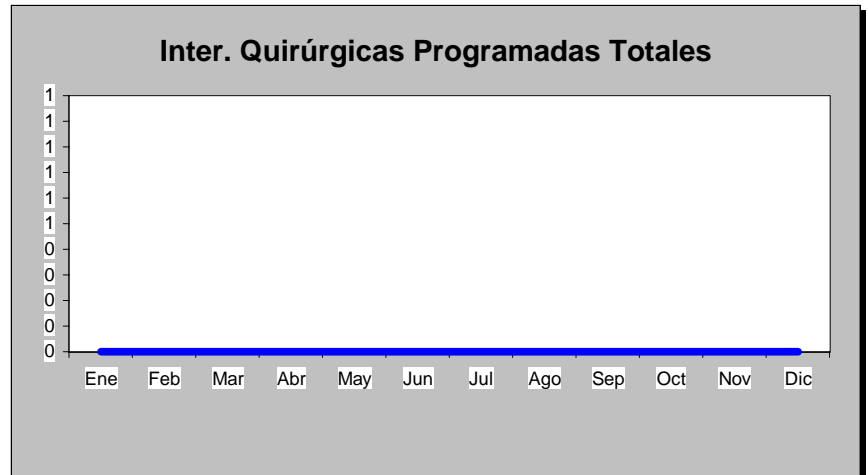
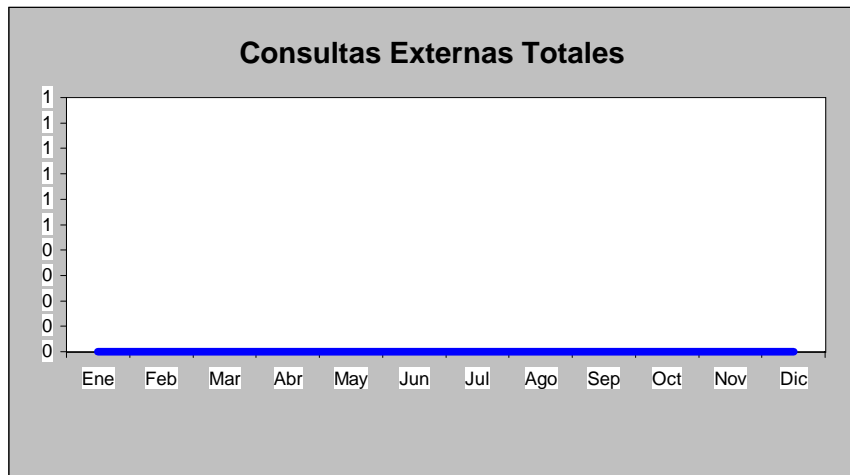
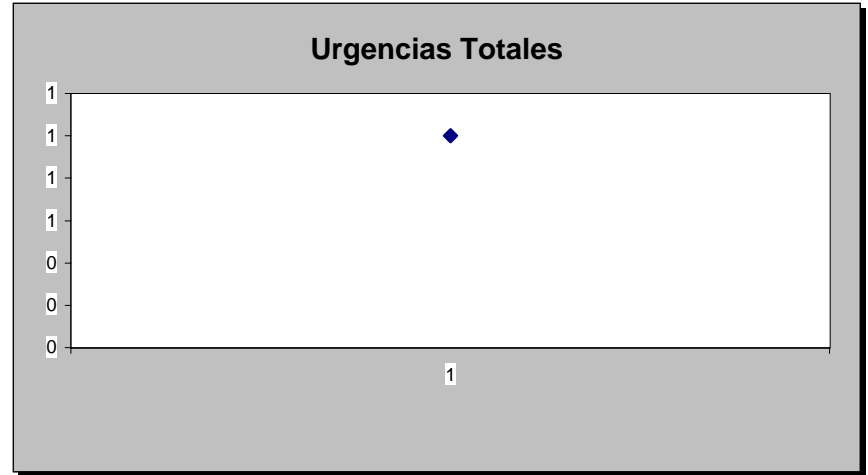
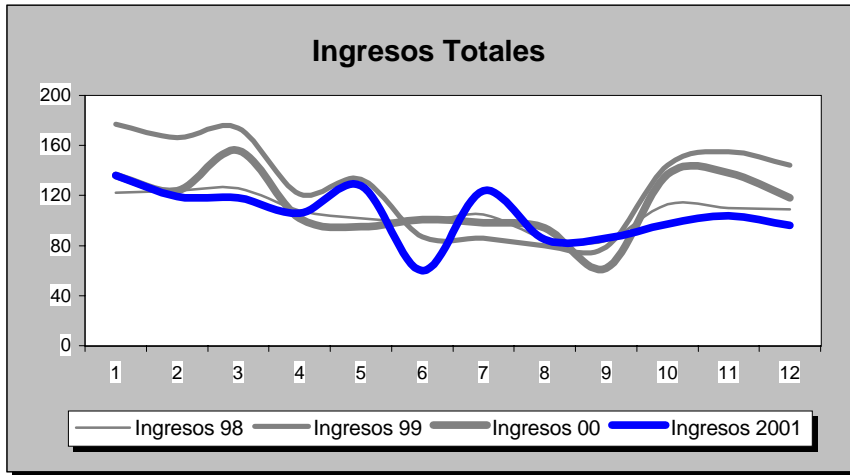

H. DE LA FUENFRIA

POBLACION: 0

MADRID

INDICADORES	1.991	1.992	1.993	1.994	1.995	1.996	1.997	1.998	1.999	2.000	2.001
<b>OFERTA/DEMANDA</b>											
Camas instaladas/1000 Hab.											
Ingresos totales/1000 Hab.											
Consultas totales/1000 Hab.											
Urgencias totales/1000 Hab.											
Interv. Quirúrgicas totales/1000 Hab.											
<b>HOSPITALIZACION</b>											
Estancia media	86,91	73,43	51,34	37,33	40,72	39,59	37,05	41,56	41,43	46,26	46,55
Indice de ocupación	76,72	75,28	82,26	81,63	83,17	75,79	86,30	87,68	85,44	84,03	85,94
Indice de rotación	3,22	3,75	5,85	7,98	7,45	7,01	8,50	7,70	7,53	6,65	6,74
% Ingresos programados	100,00	100,00	100,00	100,00	100,00	100,00	100,00	100,00	100,00	100,00	100,00
Indice de mortalidad	36,09	40,45	38,08	34,67	38,62	40,15	40,63	30,28	30,98	29,68	33,28
Indice de necropsias	0,00	0,00	0,00	0,00	0,00	0,00	0,00	0,00	0,00	0,00	0,00
<b>URGENCIAS</b>											
Presión de urgencias	0,00	0,00	0,00	0,00	0,00	0,00	0,00	0,00	0,00	0,00	0,00
% de urgencias ingresadas	0,00	0,00	0,00	0,00	0,00	0,00	0,00	0,00	0,00	0,00	0,00
Urgencias/día	0,00	0,00	0,00	0,00	0,00	0,00	0,00	0,00	0,00	0,00	0,00
Interv. Quir. Urgentes con ingreso/día	0,00	0,00	0,00	0,00	0,00	0,00	0,00	0,00	0,00	0,00	0,00
<b>ACTIVIDAD QUIRURGICA</b>											
Interv. Quir. Programadas con ingreso/día hábil	0,00	0,00	0,00	0,00	0,00	0,00	0,00	0,00	0,00	0,00	0,00
Interv. Quir. Prog./quirófanos Inst./día hábil	0,00	0,00	0,00	0,00	0,00	0,00	0,00	0,00	0,00	0,00	0,00
Partos totales/día	0,00	0,00	0,00	0,00	0,00	0,00	0,00	0,00	0,00	0,00	0,00
% Cesáreas/partos	0,00	0,00	0,00	0,00	0,00	0,00	0,00	0,00	0,00	0,00	0,00
Trasplantes totales	0,00	0,00	0,00	0,00	0,00	0,00	0,00	0,00	0,00	0,00	0,00
<b>ACTIVIDAD AMBULATORIA</b>											
Consultas totales/día hábil	0,00	0,00	0,00	0,00	4,63	0,00	0,00	0,10	0,00	0,00	0,00
Relación sucesivas/primeras					1,55			1,00			
Ecografías totales/día hábil (Hosp.+CEP)	0,00	0,00	0,00	0,00	0,60	0,53	0,37	0,34	0,25	0,23	0,20
Mamografías totales/día hábil (Hosp.+CEP)	0,00	0,00	0,00	0,00	0,00	0,00	0,00	0,00	0,00	0,00	0,00
T.A.C. Totales/día hábil (Hosp.+CEP)	0,00	0,00	0,00	0,00	0,00	0,00	0,00	0,00	0,00	0,00	0,00
R.N.M. Totales/día hábil	0,00	0,00	0,00	0,00	0,00	0,00	0,00	0,00	0,00	0,00	0,00
Litotricias totales/día hábil	0,00	0,00	0,00	0,00	0,00	0,00	0,00	0,00	0,00	0,00	0,00

No se considera, para el cálculo de indicadores, la actividad realizada en Centros Concertados

## H. DE LA FUENFRIA

## Evolución de Indicadores 1.991 - 2.001

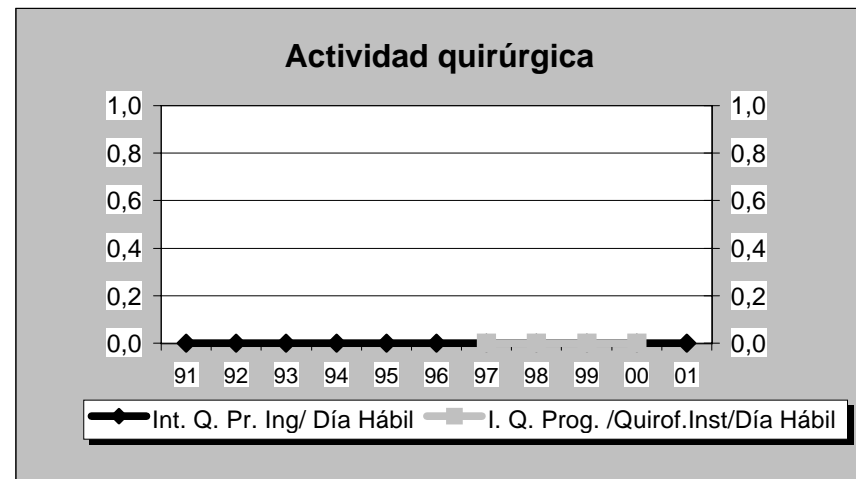
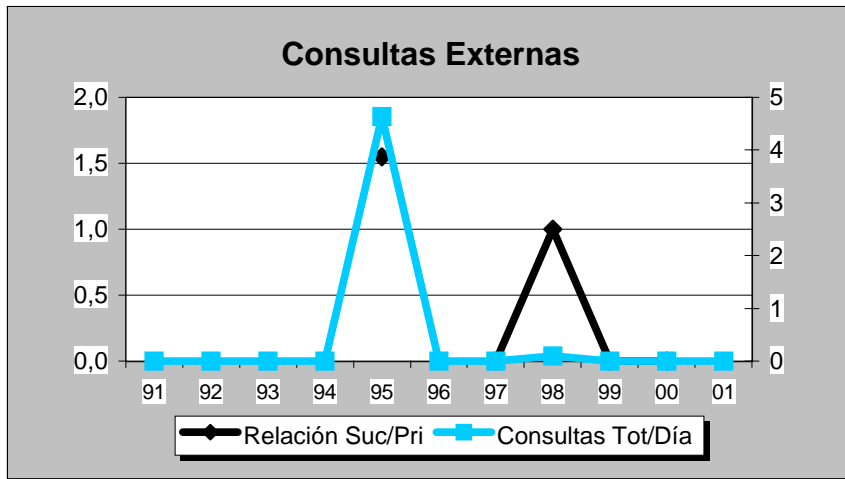
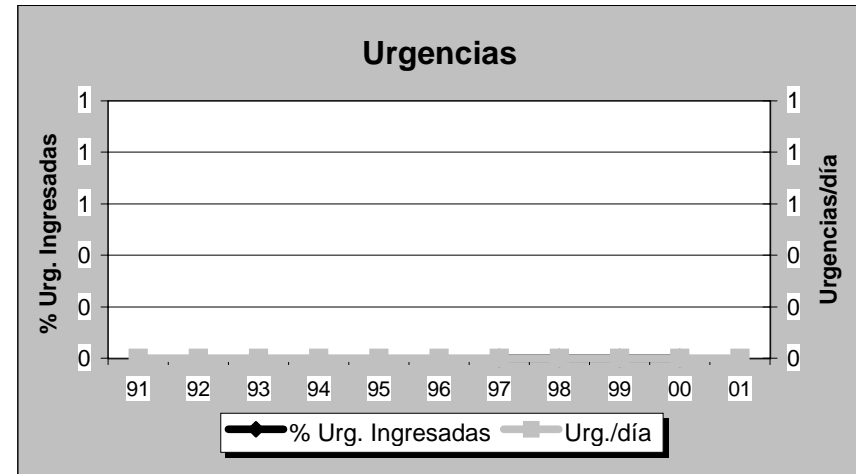
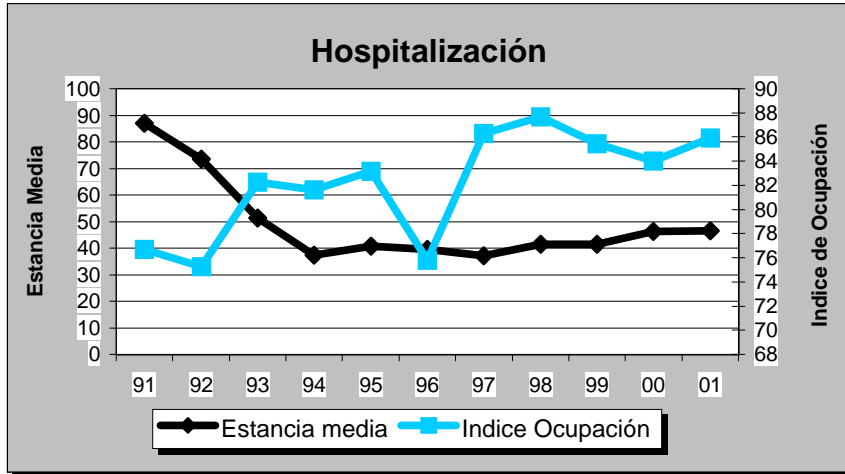



# H. PUERTA DE HIERRO

## Evolución de Actividad Mensual 1.998 - 2.001

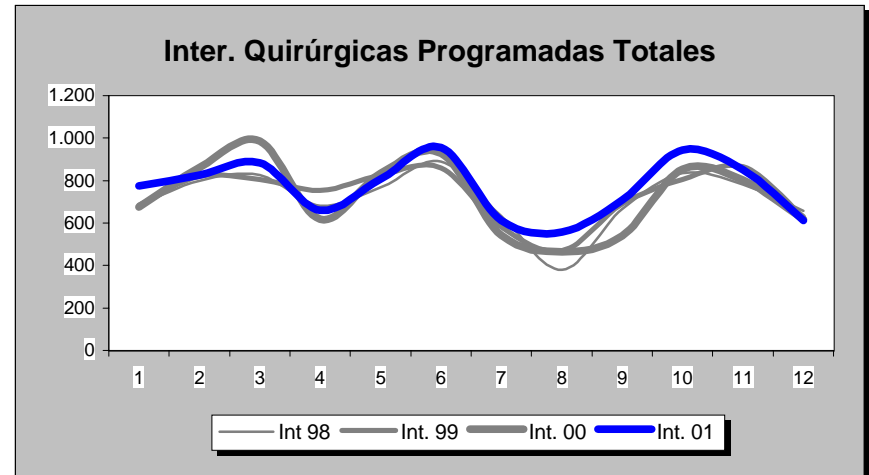
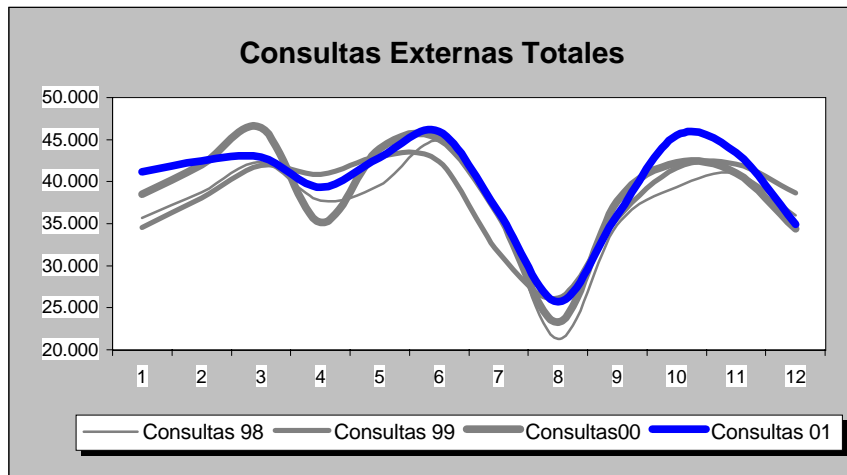
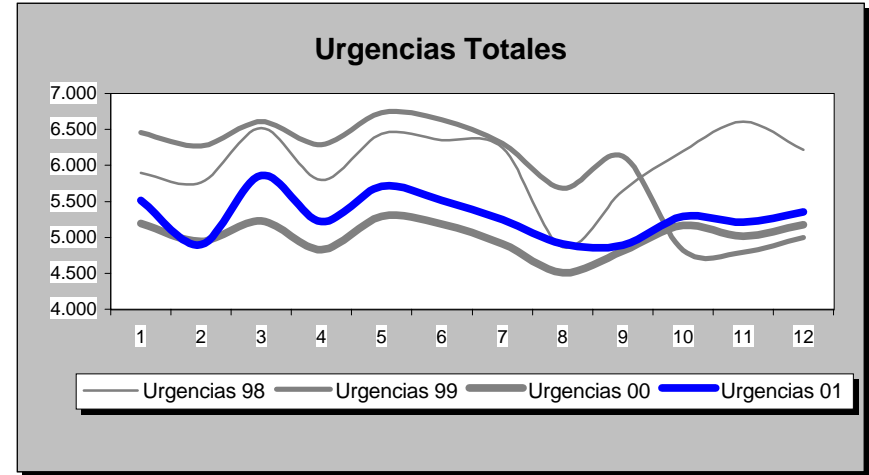
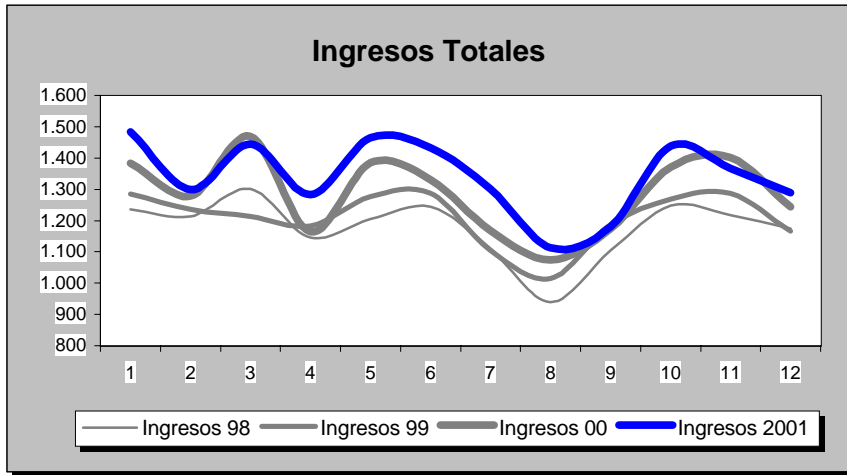

**H. PUERTA DE HIERRO**

POBLACION: 280.847

MADRID

INDICADORES	1.991	1.992	1.993	1.994	1.995	1.996	1.997	1.998	1.999	2.000	2.001
<b>OFERTA/DEMANDA</b>											
Camas instaladas/1000 Hab.	1,68	1,68	1,68	1,58	1,68	1,68	2,05	2,05	2,05	2,05	2,05
Ingresos totales/1000 Hab.	30,40	30,40	33,41	32,88	33,41	38,26	49,50	50,34	51,65	55,00	57,32
Consultas totales/1000 Hab.	923,65	1.061,94	1.086,42	1.168,89	1.225,03	1.311,79	1.606,94	1.594,29	1.625,09	1.659,01	1.696,97
Urgencias totales/1000 Hab.	81,97	89,43	119,95	156,34	165,51	183,17	244,18	258,31	255,29	214,46	226,51
Interv. Quirúrgicas totales/1000 Hab.	19,01	23,09	21,58	36,40	24,26	27,84	34,93	36,15	37,00	36,14	37,61
<b>HOSPITALIZACION</b>											
Estancia media	15,55	15,18	13,29	12,56	12,68	11,40	10,78	10,78	10,55	9,87	9,75
Indice de ocupación	79,18	77,09	82,71	82,55	86,83	85,38	84,42	88,62	85,28	83,74	89,24
Indice de rotación	18,58	18,58	22,72	23,99	24,99	27,40	28,59	30,01	29,51	31,06	33,40
% Ingresos programados	45,90	48,13	45,03	42,36	40,73	45,02	44,44	41,81	39,02	40,97	41,37
Indice de mortalidad	8,01	6,91	6,64	7,13	7,61	6,68	6,98	6,81	7,36	6,84	6,69
Indice de necropsias	9,45	7,86	5,47	7,20	5,14	6,47	5,43	4,51	3,67	4,16	4,41
<b>URGENCIAS</b>											
Presión de urgencias	54,10	51,87	54,97	57,64	59,27	54,98	55,56	58,19	60,98	59,03	58,63
% de urgencias ingresadas	20,06	17,63	15,31	12,12	11,97	11,48	11,26	11,34	12,34	15,14	14,83
Urgencias/día	77,30	84,10	113,11	147,42	156,08	172,25	187,88	198,76	196,43	164,56	174,29
Interv. Quir. Urgentes con ingreso/día	3,27	3,07	3,27	3,58	3,96	3,96	3,90	3,98	4,25	3,72	3,52
<b>ACTIVIDAD QUIRURGICA</b>											
Interv. Quir. Programadas con ingreso/día hábil	15,87	16,30	15,93	15,04	14,87	18,53	18,50	18,06	18,00	18,35	19,59
Interv. Quir. Prog./quirófanos Inst./día hábil	1,81	2,30	2,27	4,14	2,54	2,99	2,82	3,20	3,28	3,25	3,42
Partos totales/día	0,00	0,00	0,00	0,00	0,00	0,00	0,00	0,00	0,00	0,00	0,00
% Cesáreas/partos											#DIV/0!
Trasplantes totales	137,00	150,00	128,00	158,00	161,00	185,00	173,00	172,00	153,00	156,00	165,00
<b>ACTIVIDAD AMBULATORIA</b>											
Consultas totales/día hábil	1.302,91	1.498,00	1.532,52	1.648,86	1.728,05	1.850,43	1.849,60	1.835,05	1.870,50	1.909,55	1.953,23
Relación sucesivas/primeras	2,57	2,15	2,56	2,10	2,13	2,04	2,11	2,37	2,33	1,99	2,05
Ecografías totales/día hábil (Hosp.+CEP)	64,30	94,33	126,02	127,64	144,34	174,84	103,59	89,29	77,30	84,10	131,14
Mamografías totales/día hábil (Hosp.+CEP)	14,94	15,84	20,56	25,28	30,05	29,48	36,70	38,62	39,10	47,19	57,34
T.A.C. Totales/día hábil (Hosp.+CEP)	33,47	33,95	35,28	43,25	49,39	56,13	57,23	55,29	60,56	65,68	74,59
R.N.M. Totales/día hábil	0,00	0,00	0,00	0,00	0,00	0,00	6,32	23,32	21,96	24,39	24,99
Litotricias totales/día hábil	0,00	0,00	0,00	0,00	0,00	0,00	0,00	0,00	0,00	0,00	0,00

No se considera, para el cálculo de indicadores, la actividad realizada en Centros Concertados

## H. PUERTA DE HIERRO

## Evolución de Indicadores 1.991 - 2.001

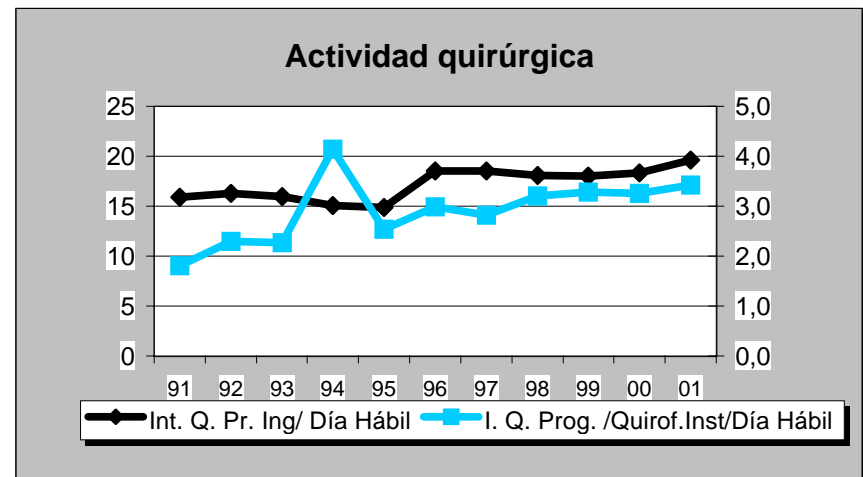
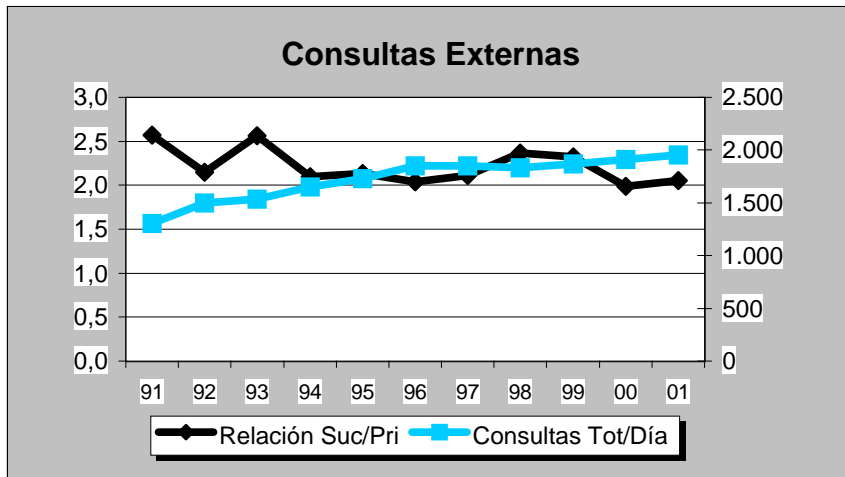
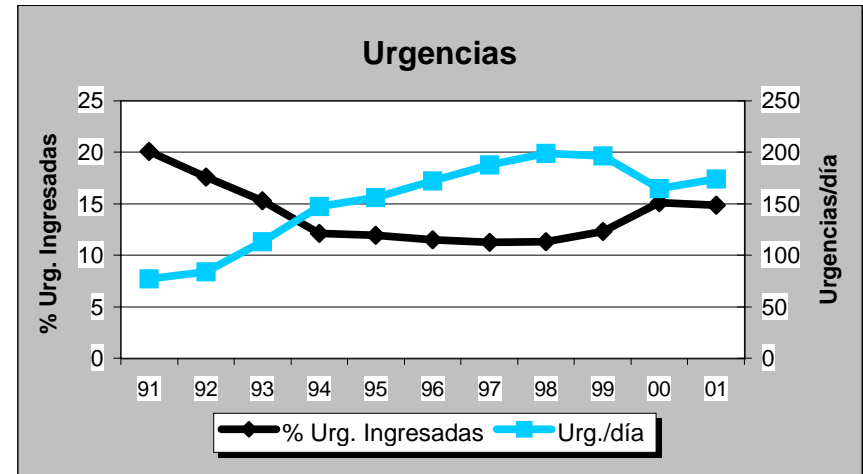
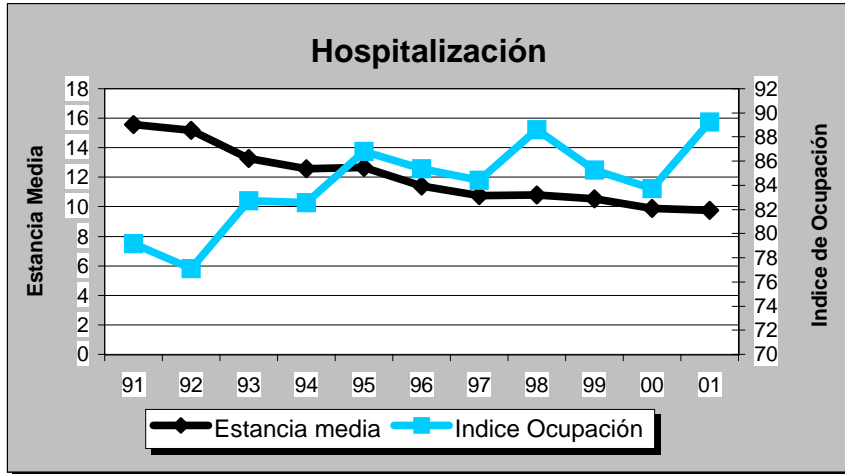

**C. CLINICO SAN CARLOS****GRUPO 4****Madrid**

DATOS DE ESTRUCTURA Y ACTIVIDAD	MESES											ANO 2.001	
	1	2	3	4	5	6	7	8	9	10	11	12	TOTAL
<b>ESTRUCTURA</b>													
Camas Instaladas	1.659	1.659	1.659	1.659	1.659	1.659	1.659	1.659	1.659	1.659	1.659	1.193	1.620
Camas en funcionamiento	1.077,44	1.079,86	1.093,04	1.049,51	1.094,37	1.069,90	941,50	765,88	916,53	1.024,07	1.096,54	1.023,45	1.019,34
Quirófanos Hosp.: Instalados	30	30	30	30	30	30	30	30	30	30	30	30	30
en func. Program.	24,30	26,10	24,32	24,32	26,16	26,33	21,20	13,15	23,32	27,00	26,83	22,70	23,81
en func. Urgentes	1,00	1,00	1,00	1,00	1,00	1,00	1,00	1,00	1,00	1,00	1,00	1,00	1,00
Quirófanos CEP : Instalados	0	0	0	0	0	0	0	0	0	0	0	0	0
en func. Program.	0,00	0,00	0,00	0,00	0,00	0,00	0,00	0,00	0,00	0,00	0,00	0,00	0,00
en func. Urgentes	0,00	0,00	0,00	0,00	0,00	0,00	0,00	0,00	0,00	0,00	0,00	0,00	0,00
Locales de consulta (Hosp.+CEP)	190	190	190	190	190	190	190	190	190	190	190	214	192
Puestos hospital de día	119	119	119	119	119	119	119	119	119	119	119	100	117
<b>HOSPITALIZACION</b>													
Ingresos programados	1.234	1.165	1.208	967	1.131	1.165	852	552	903	1.136	1.100	814	12.227
Ingresos urgentes	2.067	1.932	2.172	1.952	2.032	2.002	1.745	1.603	1.786	2.100	2.107	2.216	23.714
Altas totales	3.050	3.125	3.384	2.988	3.082	3.204	2.799	2.214	2.507	3.181	3.203	3.194	35.931
Estancias totales	29.355	27.477	30.761	27.528	30.375	29.175	26.776	21.233	24.781	28.417	29.290	28.535	333.703
Urgencias totales	13.195	12.577	14.261	13.151	14.167	13.710	12.818	10.777	12.217	13.598	12.747	13.563	156.781
Necropsias (Hospitalizac.+urgencias)	5	9	5	5	22	12	7	0	9	9	11	7	101
Exitus (Hospitalizac.+urgencias)	189	158	186	164	166	162	162	132	149	190	178	181	2.017
<b>ACTIVIDAD QUIRURGICA</b>													
Int. Quir. Programadas con ingreso	1.060	1.064	1.009	882	996	1.093	782	484	795	1.093	1.017	767	11.042
Int. Quir. Urgentes con ingreso	373	338	388	316	369	394	337	345	323	385	390	364	4.322
Int. Quir. Programadas ambulatorias	1.155	1.238	1.072	930	1.104	1.262	880	244	866	1.419	1.188	803	12.161
Int. Quir. Urgentes ambulatorias	11	17	12	16	21	17	15	16	18	29	31	18	221
Partos totales	224	193	224	220	227	211	226	242	225	246	235	211	2.684
TRASPLANTES: Riñón	6	11	4	7	5	8	2	0	10	6	18	16	93
Córnea	4	5	2	3	3	4	4	2	2	3	8	4	44
Corazón	0	0	0	0	0	0	0	0	0	0	0	0	0
Hígado	0	0	0	0	0	0	0	0	0	0	0	0	0
M. Osea	0	5	0	3	4	4	1	1	0	3	1	1	23
Pulmón	0	0	0	0	0	0	0	0	0	0	0	0	0
<b>ACTIVIDAD AMBULATORIA</b>													
Tratamientos hospital de día	2.822	2.970	3.179	2.964	3.105	3.175	2.638	1.946	2.268	2.917	2.721	2.807	33.512
Enfermos en diálisis hospital	55	50	48	53	52	52	52	52	48	47	46	46	50
Enfermos en hemodiálisis domicilio	0	0	0	0	0	0	0	0	0	0	0	0	0
Enfermos en diálisis peritoneal	25	27	30	32	30	30	29	31	31	31	29	24	29
Enfermos en diálisis C. Concertados	122	125	125	129	126	131	135	132	131	131	130	129	129
Primeras consultas (Hosp.+CEP)	24.791	23.359	24.279	22.099	23.370	24.038	20.522	14.435	20.023	26.455	22.633	17.095	263.099
Consultas sucesivas (Hosp.+CEP)	47.846	48.264	51.230	45.147	48.746	51.021	40.841	22.518	41.321	55.882	50.113	41.852	544.781
<b>EXPLORACIONES</b>													
Ecografías (Hosp.+CEP)	5.676	6.054	6.213	5.052	6.001	6.076	4.977	3.471	4.229	5.042	5.066	4.036	61.893
Mamografías (Hosp.+CEP)	1.780	1.707	1.879	1.672	1.905	2.301	1.393	1.571	1.623	2.432	1.968	1.521	21.752
T.A.C. (Hosp.+CEP)	2.729	2.721	2.720	2.400	2.604	2.702	2.244	2.003	2.494	2.930	2.498	2.239	30.284
T.A.C. en C. Concertados	0	0	0	0	0	0	0	0	0	0	0	325	325
R.N.M. en el hospital	835	840	801	826	787	919	688	551	766	942	821	653	9.429
R.N.M. en C. Concertados	0	0	0	0	0	0	273	220	40	171	243	614	1.561
Litotricias en el hospital	0	0	0	0	0	0	0	0	0	0	0	0	0
Litotricias en C. Concertados	0	0	0	0	1	0	1	0	0	0	0	0	2



**C. CLINICO SAN CARLOS**

**Evolución de Actividad Mensual 1.998 - 2.001**

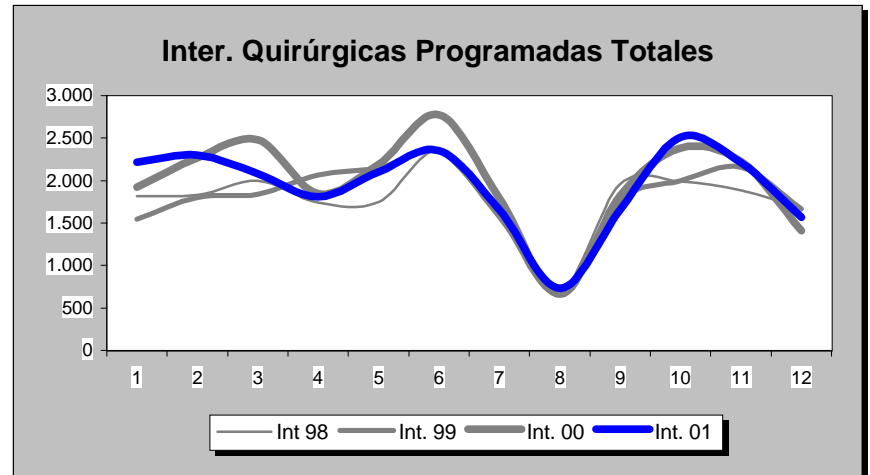
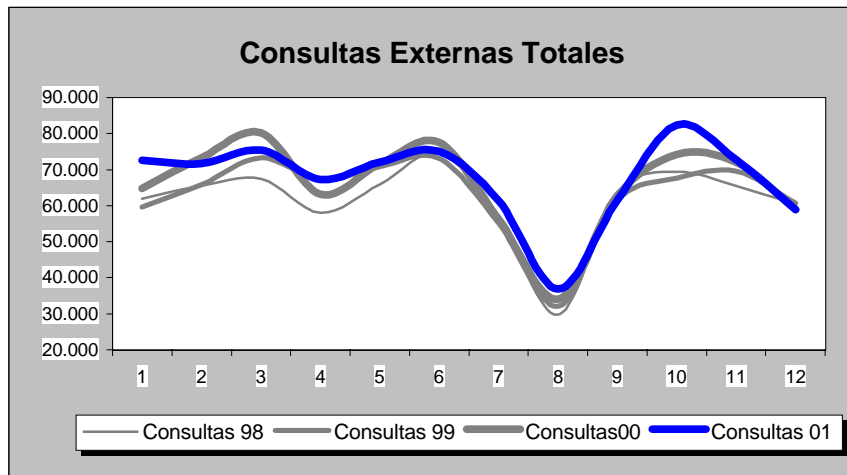
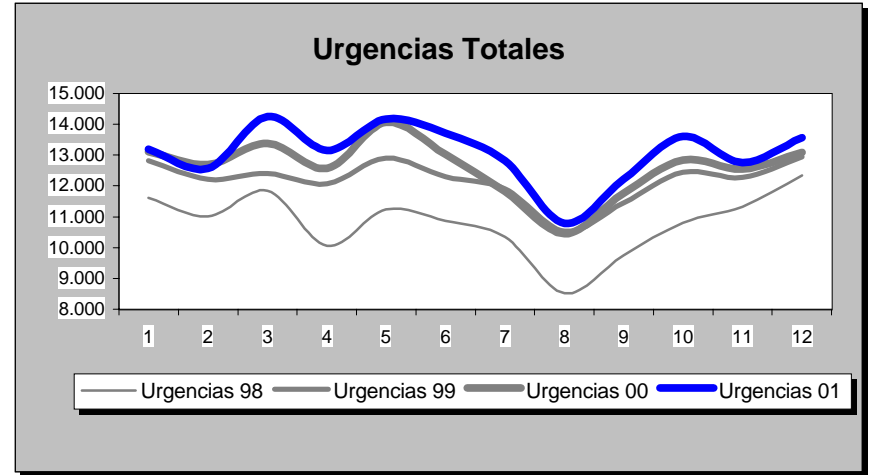
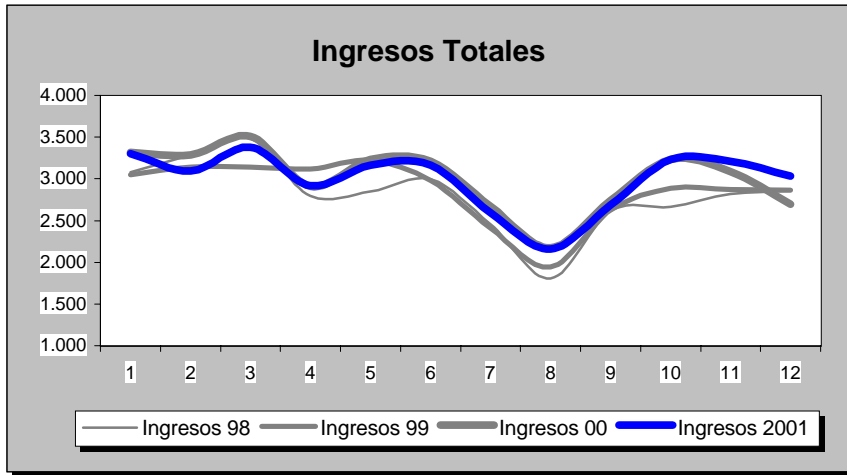

**C. CLINICO SAN CARLOS**

POBLACION: 402.970

**MADRID**

INDICADORES	1.991	1.992	1.993	1.994	1.995	1.996	1.997	1.998	1.999	2.000	2.001
<b>OFERTA/DEMANDA</b>											
Camas instaladas/1000 Hab.	4,08	3,94	3,95	3,83	3,83	3,83	4,12	4,12	3,20	3,20	3,13
Ingresos totales/1000 Hab.	90,60	97,35	108,04	92,47	92,53	102,30	88,69	83,66	66,08	69,61	69,35
Consultas totales/1000 Hab.	1.680,85	1.681,81	1.770,29	1.807,03	1.691,26	1.769,63	1.877,37	1.834,96	1.458,86	1.521,88	1.558,76
Urgencias totales/1000 Hab.	223,75	231,24	244,04	273,63	284,23	293,80	320,20	321,81	282,20	292,09	302,50
Interv. Quirúrgicas totales/1000 Hab.	72,26	64,24	115,56	107,61	102,77	64,90	66,74	63,82	49,89	54,16	53,53
<b>HOSPITALIZACION</b>											
Estancia media	11,76	10,47	9,22	10,91	11,38	9,76	9,80	9,46	9,50	9,08	9,28
Indice de ocupación	82,59	80,71	79,61	79,84	85,48	86,68	81,15	77,32	85,81	86,99	89,69
Indice de rotación	25,64	28,21	31,52	26,72	27,42	32,51	30,23	29,84	32,98	35,08	35,26
% Ingresos programados	46,60	50,24	54,50	44,31	39,75	45,25	47,01	43,91	38,98	35,65	34,02
Indice de mortalidad	4,73	4,09	3,81	4,69	4,91	4,41	4,65	5,13	5,42	5,38	5,05
Indice de necropsias	7,02	8,17	8,13	7,91	6,85	7,23	5,99	6,44	6,35	6,14	5,01
<b>URGENCIAS</b>											
Presión de urgencias	53,40	49,76	45,50	55,69	60,25	54,75	52,99	56,09	61,02	64,35	65,98
% de urgencias ingresadas	21,62	20,95	20,14	18,82	19,42	18,77	14,68	13,80	13,63	14,73	14,39
Urgencias/día	265,55	273,69	289,63	324,75	337,32	347,73	353,51	355,29	400,72	413,63	429,54
Interv. Quir. Urgentes con ingreso/día	7,96	9,09	9,48	9,76	9,89	10,19	10,88	9,23	10,78	10,99	11,84
<b>ACTIVIDAD QUIRURGICA</b>											
Interv. Quir. Programadas con ingreso/día hábil	76,84	61,62	60,66	59,44	53,07	59,17	50,47	52,63	48,36	47,30	45,25
Interv. Quir. Prog./quirófanos Inst./día hábil	3,38	2,98	5,58	5,38	5,19	3,04	2,67	2,81	2,90	3,25	3,17
Partos totales/día	4,08	4,67	5,15	5,35	5,18	5,34	5,32	5,65	6,42	6,80	7,35
% Cesáreas/partos	17,05	18,29	18,96	19,35	19,45	19,64	20,05	18,42	21,46	21,66	23,36
Trasplantes totales	57,00	135,00	121,00	163,00	160,00	166,00	166,00	111,00	177,00	153,00	160,00
<b>ACTIVIDAD AMBULATORIA</b>											
Consultas totales/día hábil	2.984,08	2.985,77	3.142,86	3.208,08	3.002,55	3.141,68	3.100,50	3.030,47	3.098,79	3.232,64	3.310,98
Relación sucesivas/primeras	2,16	2,48	2,71	2,84	2,87	2,82	2,39	1,96	1,94	2,04	2,07
Ecografías totales/día hábil (Hosp.+CEP)	204,51	206,78	250,67	269,13	250,10	288,59	184,54	204,74	239,31	263,65	253,66
Mamografías totales/día hábil (Hosp.+CEP)	23,37	26,97	38,65	47,18	51,74	55,56	56,57	61,02	64,63	73,13	89,15
T.A.C. Totales/día hábil (Hosp.+CEP)	43,54	50,37	56,38	67,05	77,43	79,60	78,66	84,17	105,07	119,25	124,11
R.N.M. Totales/día hábil	0,00	0,00	0,00	16,03	21,66	22,40	22,11	23,77	26,51	37,55	38,64
Litotricias totales/día hábil	0,00	0,00	0,00	0,00	0,00	0,00	0,00	0,00	0,00	0,00	0,00

No se considera, para el cálculo de indicadores, la actividad realizada en Centros Concertados

**C. CLINICO SAN CARLOS**

**Evolución de Indicadores 1.991 - 2.001**

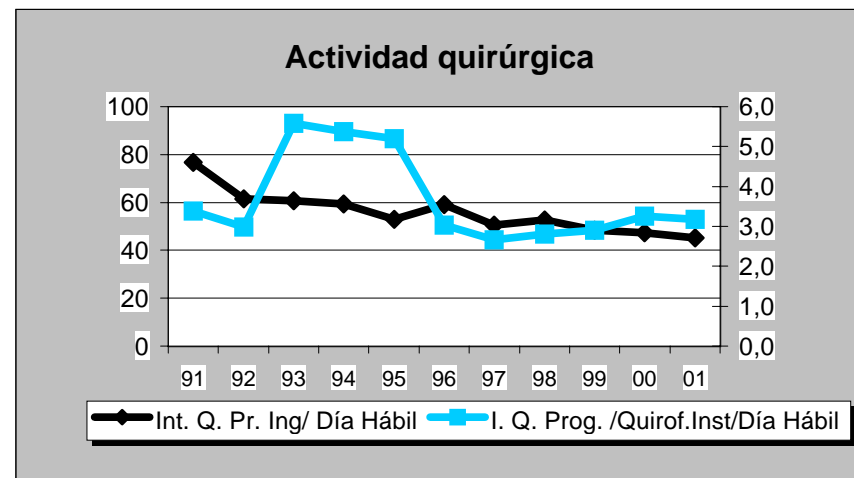
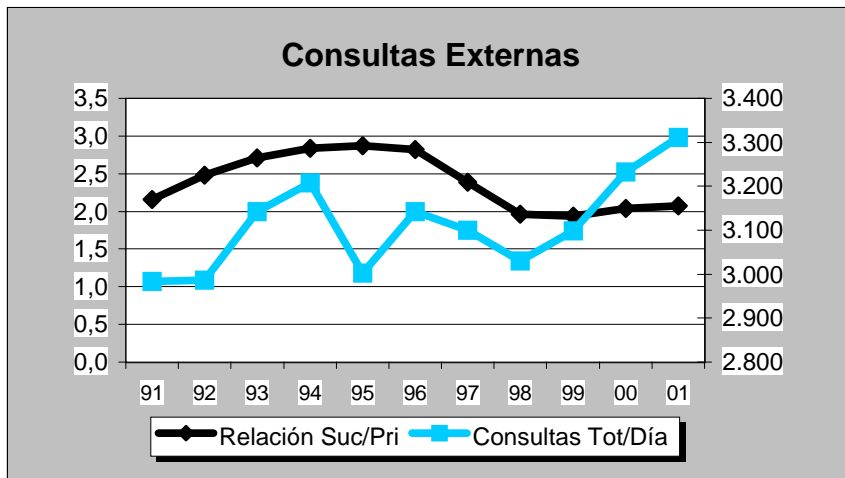
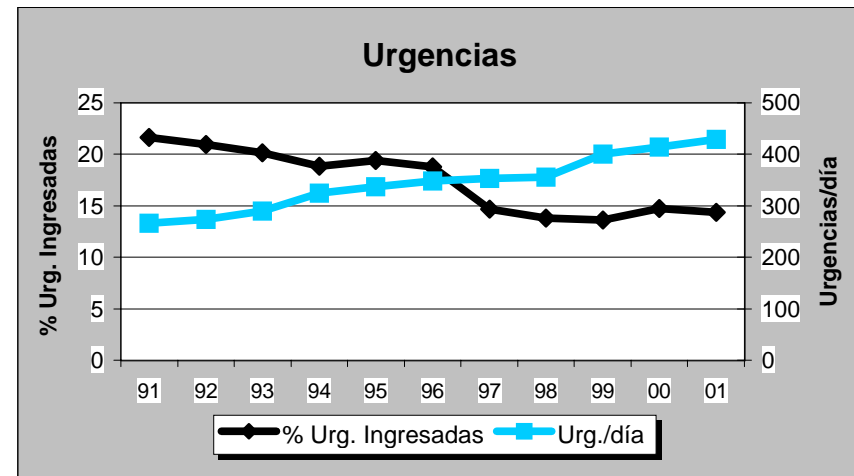
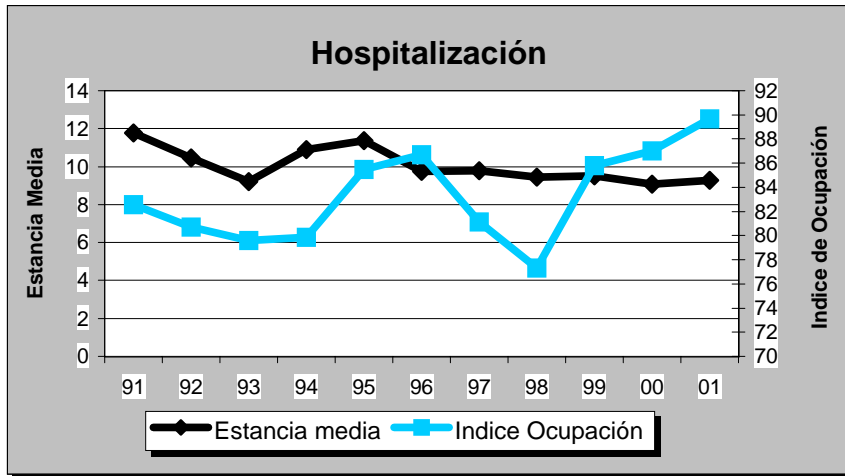



# H. DE MOSTOLES

## Evolución de Actividad Mensual 1.998 - 2.001

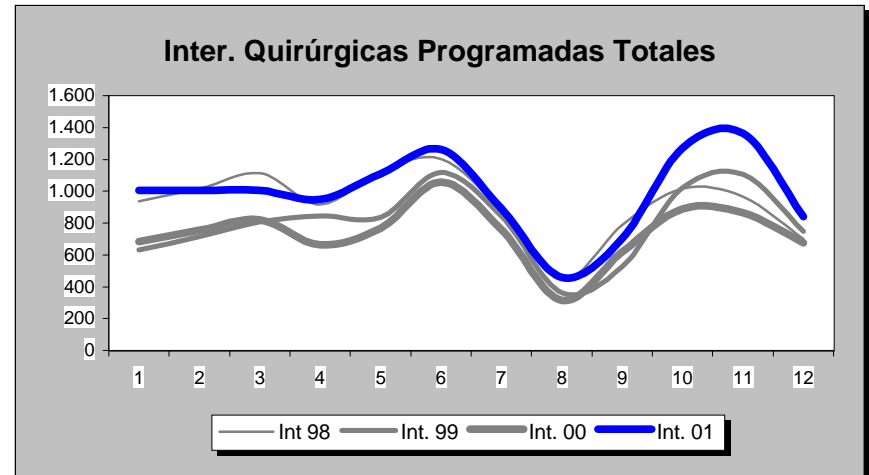
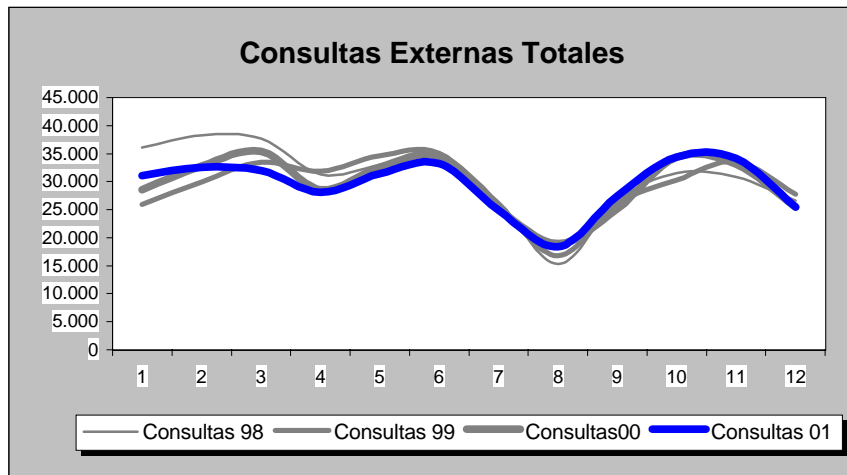
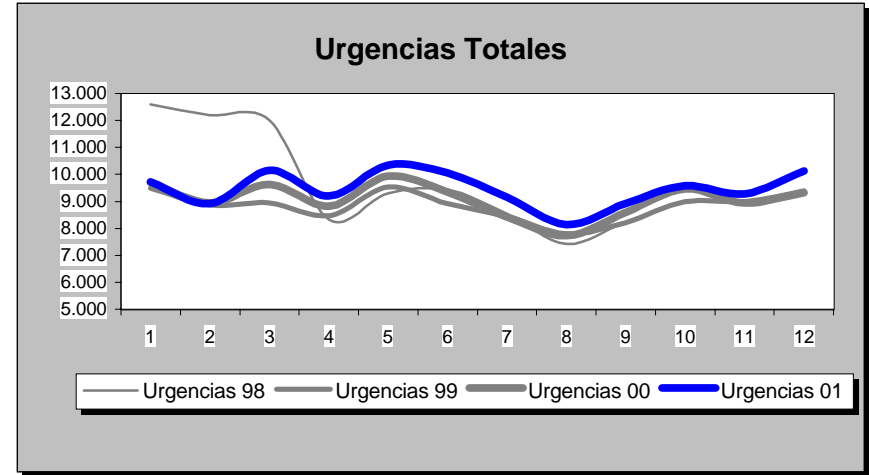
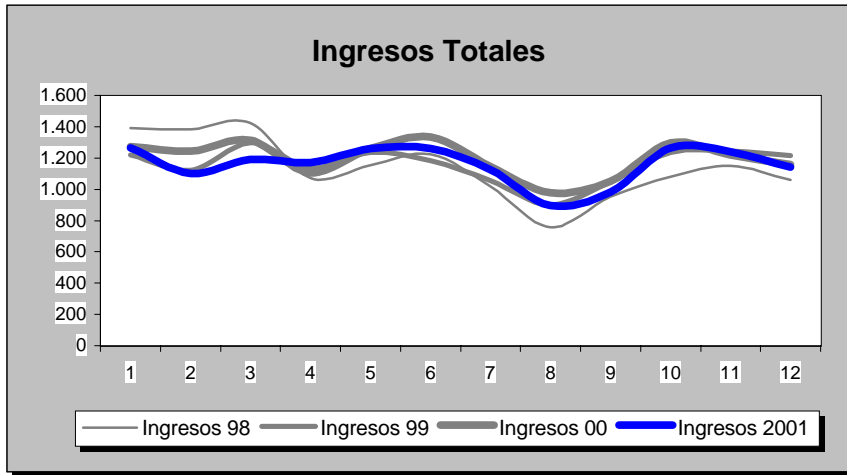

**H. DE MOSTOLES**

POBLACION: 198.882

MADRID

INDICADORES	1.991	1.992	1.993	1.994	1.995	1.996	1.997	1.998	1.999	2.000	2.001
<b>OFERTA/DEMANDA</b>											
Camas instaladas/1000 Hab.	1,27	1,27	1,27	1,27	1,27	1,20	1,19	2,15	2,06	2,06	2,06
Ingresos totales/1000 Hab.	41,65	42,34	43,17	42,40	43,01	44,70	42,90	68,69	69,86	72,33	69,88
Consultas totales/1000 Hab.	1.101,06	1.212,17	1.254,64	1.273,34	1.192,63	1.211,41	1.176,12	1.852,91	1.766,45	1.782,15	1.776,06
Urgencias totales/1000 Hab.	360,35	356,63	371,72	353,55	369,19	376,85	357,59	580,33	533,30	547,10	571,10
Interv. Quirúrgicas totales/1000 Hab.	31,59	38,32	27,29	28,04	26,74	30,41	31,19	64,27	56,13	52,02	67,39
<b>HOSPITALIZACION</b>											
Estancia media	7,75	7,77	7,94	8,28	8,32	8,14	7,97	8,20	7,77	7,89	8,18
Indice de ocupación	76,43	80,91	84,72	85,11	86,51	85,28	82,26	77,48	77,11	85,30	87,40
Indice de rotación	35,98	38,12	38,96	37,51	37,96	38,36	37,65	34,51	36,21	39,56	39,02
% Ingresos programados	31,60	28,04	34,26	36,17	28,42	32,08	30,72	31,82	29,77	26,95	23,71
Indice de mortalidad	2,75	3,45	3,78	3,93	3,40	3,42	3,18	2,66	2,62	2,47	2,66
Indice de necropsias	5,69	4,92	10,42	1,61	2,94	9,15	3,92	5,59	5,26	6,25	4,32
<b>URGENCIAS</b>											
Presión de urgencias	68,40	71,96	65,74	63,83	71,58	67,92	69,28	68,18	70,23	73,05	76,29
% de urgencias ingresadas	7,91	8,54	7,63	7,66	7,37	7,17	8,31	7,11	8,28	8,44	7,47
Urgencias/día	373,57	368,71	385,36	366,53	382,74	389,61	391,67	316,21	290,59	297,29	311,18
Interv. Quir. Urgentes con ingreso/día	7,16	7,07	6,33	6,33	6,22	5,85	5,83	4,39	4,12	3,68	3,82
<b>ACTIVIDAD QUIRURGICA</b>											
Interv. Quir. Programadas con ingreso/día hábil	13,77	13,08	17,11	16,28	15,70	19,11	16,93	16,04	14,67	16,01	14,41
Interv. Quir. Prog./quirófanos Inst./día hábil	2,11	3,11	3,65	3,78	3,56	4,21	4,68	4,14	3,56	3,31	4,42
Partos totales/día	6,78	7,01	7,07	6,55	6,92	6,30	6,48	4,65	4,18	4,37	4,54
% Cesáreas/partos	12,21	12,36	12,55	13,35	12,71	12,70	14,83	18,62	19,69	17,69	15,56
Trasplantes totales	0,00	0,00	0,00	0,00	8,00	2,00	2,00	6,00	2,00	7,00	0,00
<b>ACTIVIDAD AMBULATORIA</b>											
Consultas totales/día hábil	1.707,51	1.879,83	1.945,68	1.974,69	1.849,52	1.878,64	1.927,04	1.510,29	1.439,82	1.452,61	1.447,65
Relación sucesivas/primeras	2,13	2,20	2,36	2,40	2,35	2,17	2,25	2,59	2,56	2,46	2,19
Ecografías totales/día hábil (Hosp.+CEP)	91,42	88,31	93,51	95,00	137,16	155,09	64,83	51,40	58,82	55,10	59,30
Mamografías totales/día hábil (Hosp.+CEP)	19,03	22,79	26,53	27,38	34,31	27,36	32,35	35,94	34,96	42,23	33,45
T.A.C. Totales/día hábil (Hosp.+CEP)	19,25	17,34	15,80	18,02	25,31	24,52	30,79	38,88	41,59	27,61	29,81
R.N.M. Totales/día hábil	0,00	0,00	0,00	0,00	0,00	0,00	0,00	0,00	0,00	0,00	0,00
Litotricias totales/día hábil	0,00	0,00	0,00	0,00	0,00	0,00	0,00	0,00	0,00	0,00	0,00

No se considera, para el cálculo de indicadores, la actividad realizada en Centros Concertados

## H. DE MOSTOLES

## Evolución de Indicadores 1.991 - 2.001

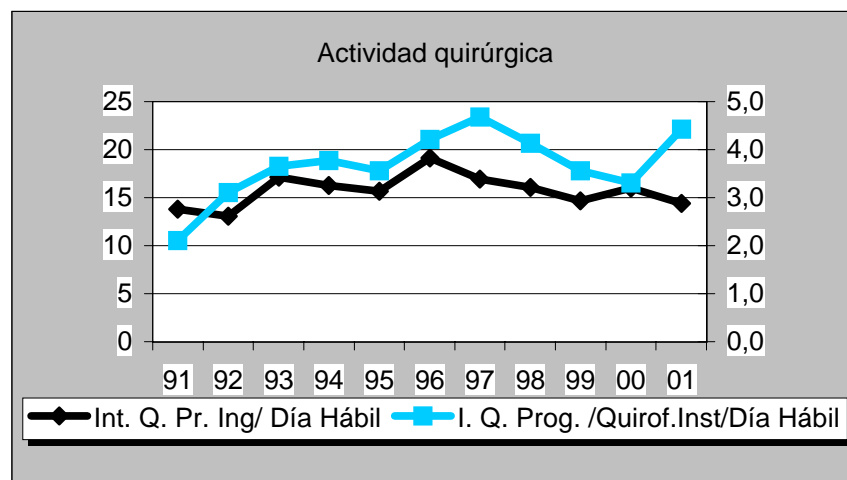
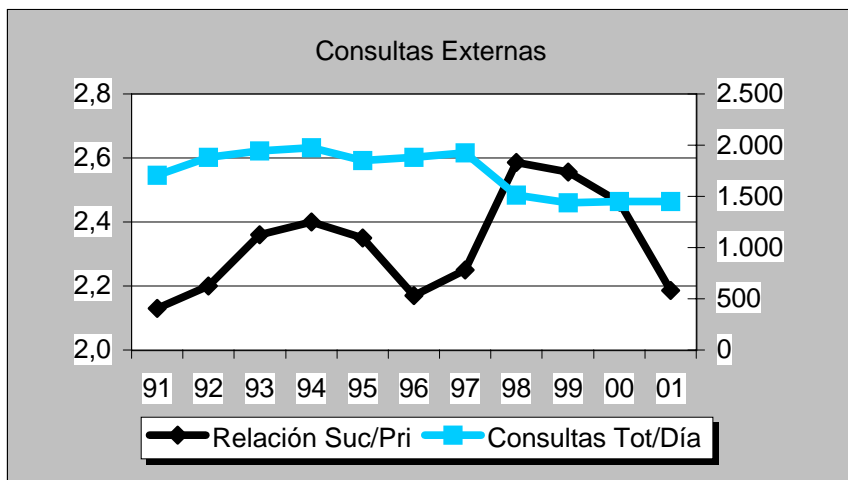
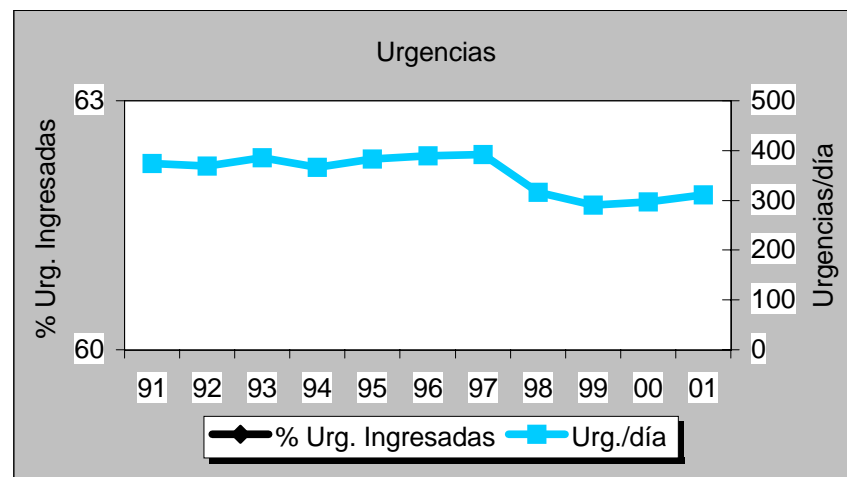
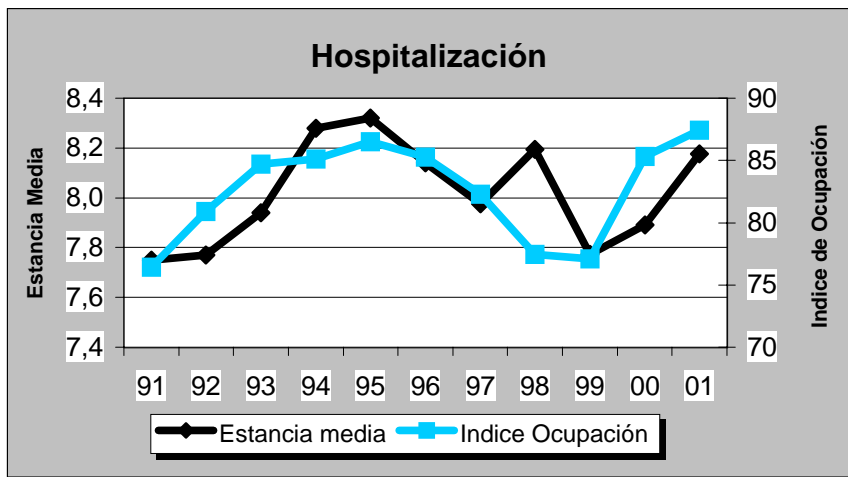

## H. SEVERO OCHOA

## GRUPO 2

## Madrid

DATOS DE ESTRUCTURA Y ACTIVIDAD	MESES											ANO 2.001	
	1	2	3	4	5	6	7	8	9	10	11	12	TOTAL
<b>ESTRUCTURA</b>													
Camas Instaladas	425	425	425	425	425	425	425	425	425	425	425	425	425
Camas en funcionamiento	425,00	425,00	425,00	425,00	425,00	424,00	385,00	357,00	388,00	424,00	425,00	421,00	412,42
Quirófanos Hosp.: Instalados	11	11	11	11	11	11	11	11	11	11	11	11	11
en func. Program.	7,64	8,75	7,59	7,53	8,48	8,77	5,50	5,00	5,60	8,62	8,71	8,50	7,56
en func. Urgentes	2,00	2,00	2,00	2,00	2,00	2,00	2,00	2,00	2,00	2,00	2,00	2,00	2,00
Quirófanos CEP : Instalados	0	0	0	0	0	0	0	0	0	0	0	0	0
en func. Program.	0,00	0,00	0,00	0,00	0,00	0,00	0,00	0,00	0,00	0,00	0,00	0,00	0,00
en func. Urgentes	0,00	0,00	0,00	0,00	0,00	0,00	0,00	0,00	0,00	0,00	0,00	0,00	0,00
Locales de consulta (Hosp.+CEP)	83	83	83	83	83	83	83	83	83	83	83	83	83
Puestos hospital de día	18	18	18	18	18	18	18	18	18	18	18	18	18
<b>HOSPITALIZACION</b>													
Ingresos programados	302	292	251	251	416	401	284	257	279	347	371	206	3.657
Ingresos urgentes	1.310	1.263	1.338	1.300	1.397	1.376	1.171	1.140	1.292	1.293	1.391	1.466	15.737
Altas totales	1.534	1.548	1.610	1.567	1.786	1.797	1.504	1.424	1.465	1.688	1.766	1.698	19.387
Estancias totales	11.327	10.504	11.896	11.285	11.855	11.267	10.468	9.364	10.220	11.149	10.901	10.878	131.114
Urgencias totales	12.309	11.529	13.311	12.185	13.496	13.553	12.015	10.641	11.690	12.774	12.268	14.123	149.894
Necropsias (Hospitalizac.+urgencias)	1	0	0	0	0	0	0	0	0	0	0	0	1
Exitus (Hospitalizac.+urgencias)	67	57	59	69	69	52	54	61	70	42	66	61	727
<b>ACTIVIDAD QUIRURGICA</b>													
Int. Quir. Programadas con ingreso	309	296	288	282	418	421	287	272	287	361	368	221	3.810
Int. Quir. Urgentes con ingreso	230	209	209	219	222	252	231	226	252	235	235	231	2.751
Int. Quir. Programadas ambulatorias	696	784	805	590	823	840	442	234	391	766	594	413	7.378
Int. Quir. Urgentes ambulatorias	27	20	13	12	12	15	5	11	13	10	19	11	168
Partos totales	254	227	260	249	293	253	263	269	279	273	272	273	3.165
TRASPLANTES: Riñón	0	0	0	0	0	0	0	0	0	0	0	0	0
Córnea	0	0	0	0	0	0	0	0	0	0	0	0	0
Corazón	0	0	0	0	0	0	0	0	0	0	0	0	0
Hígado	0	0	0	0	0	0	0	0	0	0	0	0	0
M. Osea	0	0	0	0	0	0	0	0	0	0	0	0	0
Pulmón	0	0	0	0	0	0	0	0	0	0	0	0	0
<b>ACTIVIDAD AMBULATORIA</b>													
Tratamientos hospital de día	339	330	341	291	327	268	324	306	254	322	325	267	3.694
Enfermos en diálisis hospital	81	81	81	79	81	81	84	83	79	80	79	80	81
Enfermos en hemodiálisis domicilio	0	0	0	0	0	0	0	0	0	0	0	0	0
Enfermos en diálisis peritoneal	34	35	36	35	34	37	39	40	43	43	44	44	39
Enfermos en diálisis C. Concertados	25	26	32	34	35	36	35	38	39	38	38	35	34
Primeras consultas (Hosp.+CEP)	13.688	13.751	13.893	12.166	15.029	15.331	11.133	7.762	10.441	13.667	15.205	10.838	152.904
Consultas sucesivas (Hosp.+CEP)	23.712	23.919	24.820	23.412	25.882	27.612	21.452	13.585	20.927	27.063	25.937	19.810	278.131
<b>EXPLORACIONES</b>													
Ecografías (Hosp.+CEP)	2.222	2.140	2.100	2.116	2.019	1.875	1.937	1.304	1.500	2.759	2.914	2.436	25.322
Mamografías (Hosp.+CEP)	759	749	718	692	881	882	716	376	569	833	777	712	8.664
T.A.C. (Hosp.+CEP)	1.173	1.106	1.149	1.035	1.300	1.016	1.126	1.009	947	1.001	1.199	855	12.916
T.A.C. en C. Concertados	0	0	0	57	0	0	0	0	0	0	0	0	57
R.N.M. en el hospital	348	351	284	332	419	433	359	338	319	327	337	285	4.132
R.N.M. en C. Concertados	6	5	9	80	8	15	11	6	12	380	9	62	603
Litotricías en el hospital	0	0	0	0	0	0	0	0	0	0	0	0	0
Litotricías en C. Concertados	5	8	8	0	12	15	9	0	7	5	6	11	86



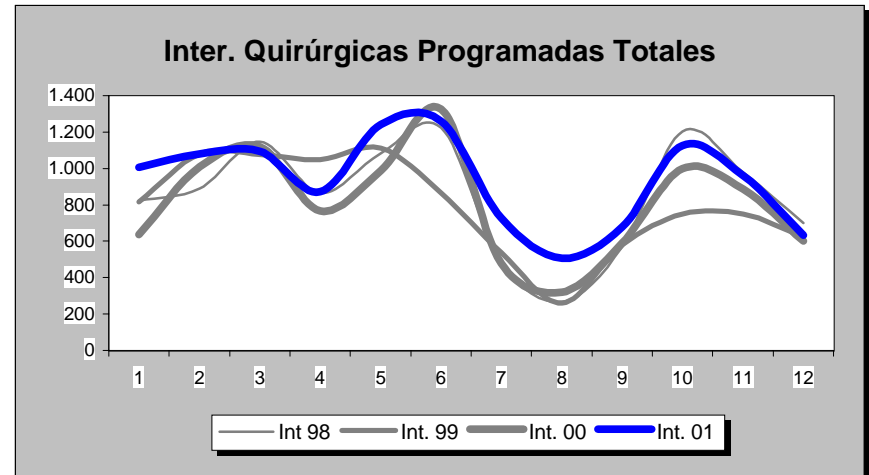
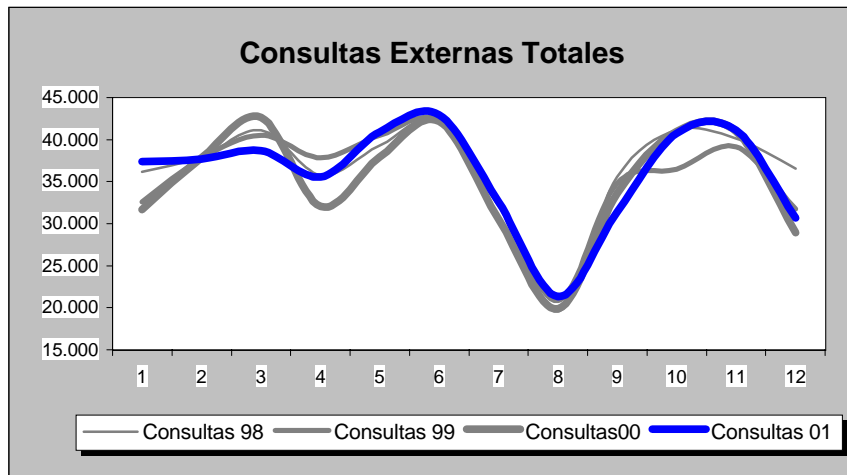
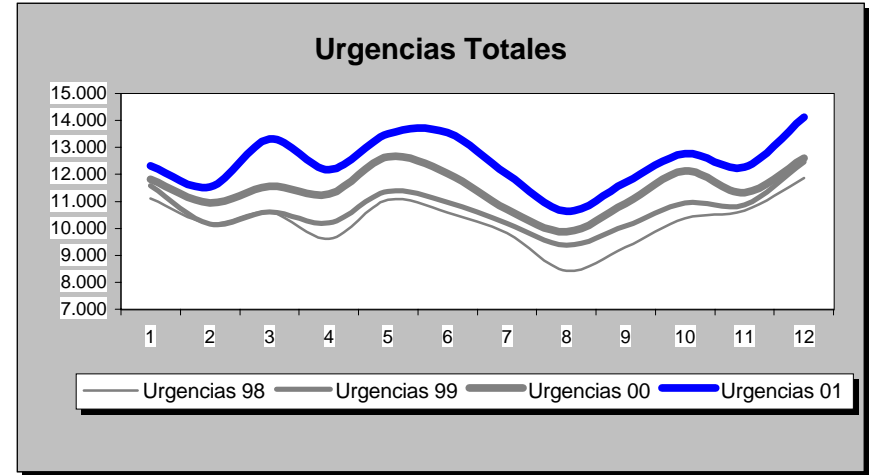
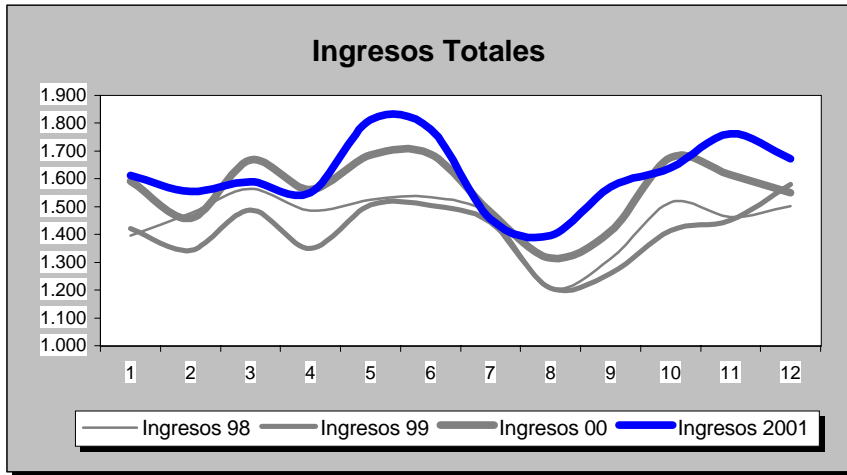

**H. SEVERO OCHOA**

POBLACION: 346.739

**MADRID**

INDICADORES	1.991	1.992	1.993	1.994	1.995	1.996	1.997	1.998	1.999	2.000	2.001
<b>OFERTA/DEMANDA</b>											
Camas instaladas/1000 Hab.	1,49	1,49	1,49	1,49	1,49	1,49	1,23	1,23	1,23	1,23	1,23
Ingresos totales/1000 Hab.	43,99	46,53	50,59	50,96	50,94	54,08	50,33	50,32	48,95	53,93	55,93
Consultas totales/1000 Hab.	1.178,59	1.210,75	1.245,80	1.308,84	1.297,81	1.384,30	1.282,26	1.264,51	1.231,27	1.208,68	1.243,11
Urgencias totales/1000 Hab.	342,60	338,20	355,98	365,24	373,49	371,57	339,56	356,44	371,46	397,38	432,30
Interv. Quirúrgicas totales/1000 Hab.	25,92	29,54	34,60	35,07	31,04	33,41	34,71	37,26	34,98	38,20	40,68
<b>HOSPITALIZACION</b>											
Estancia media	8,45	8,04	7,53	7,58	7,99	7,75	7,44	7,50	7,56	7,01	6,76
Indice de ocupación	83,05	81,49	82,62	83,56	86,91	88,82	87,17	87,94	86,56	87,71	87,10
Indice de rotación	35,89	37,10	40,04	40,23	39,69	41,97	42,77	42,79	41,81	45,78	47,03
% Ingresos programados	19,87	24,61	27,01	26,62	26,83	28,90	26,74	24,89	20,39	14,56	18,86
Indice de mortalidad	3,24	3,00	3,34	3,58	3,61	3,60	3,32	3,74	3,74	3,14	2,90
Indice de necropsias	4,10	3,45	2,02	1,81	2,02	1,06	1,42	0,51	0,66	0,99	0,14
<b>URGENCIAS</b>											
Presión de urgencias	80,13	75,39	72,99	73,38	73,17	71,10	73,26	75,11	79,61	85,44	81,14
% de urgencias ingresadas	10,29	10,37	10,37	10,24	9,98	10,35	10,86	10,60	10,30	10,85	9,76
Urgencias/día	296,90	292,29	308,50	316,52	323,67	321,13	322,57	338,61	352,88	376,47	410,67
Interv. Quir. Urgentes con ingreso/día	4,95	4,72	5,56	6,95	7,01	6,85	6,66	6,74	6,55	7,87	7,54
<b>ACTIVIDAD QUIRURGICA</b>											
Interv. Quir. Programadas con ingreso/día hábil	15,76	18,34	15,76	14,75	14,53	16,03	15,13	14,18	13,50	12,73	15,61
Interv. Quir. Prog./quirófanos Inst./día hábil	2,62	3,12	3,58	3,44	2,92	3,22	3,50	3,81	3,54	3,62	4,17
Partos totales/día	8,48	8,57	8,54	7,59	7,13	7,40	7,13	7,41	7,40	8,08	8,67
% Cesáreas/partos	14,48	16,73	16,07	16,50	15,29	13,71	16,44	16,67	18,51	17,59	19,94
Trasplantes totales	0,00	0,00	0,00	0,00	0,00	0,00	0,00	0,00	0,00	0,00	0,00
<b>ACTIVIDAD AMBULATORIA</b>											
Consultas totales/día hábil	1.527,87	1.569,57	1.615,00	1.696,73	1.682,43	1.794,56	1.822,17	1.796,94	1.749,72	1.717,60	1.766,54
Relación sucesivas/primeras	1,97	1,85	2,04	1,94	1,66	1,75	1,80	1,69	1,64	1,80	1,82
Ecografías totales/día hábil (Hosp.+CEP)	56,93	62,30	129,74	105,99	87,38	170,30	97,77	98,69	96,00	97,68	103,78
Mamografías totales/día hábil (Hosp.+CEP)	9,93	10,81	12,91	18,41	20,56	21,22	24,78	27,74	26,41	33,19	35,51
T.A.C. Totales/día hábil (Hosp.+CEP)	15,29	19,72	20,34	22,98	24,21	27,05	28,76	37,99	42,28	53,53	52,93
R.N.M. Totales/día hábil	0,00	0,00	0,00	0,00	0,00	0,00	0,00	0,00	0,00	10,48	16,93
Litotricias totales/día hábil	0,00	0,00	0,00	0,00	0,00	0,00	0,00	0,00	0,00	0,00	0,00

No se considera, para el cálculo de indicadores, la actividad realizada en Centros Concertados

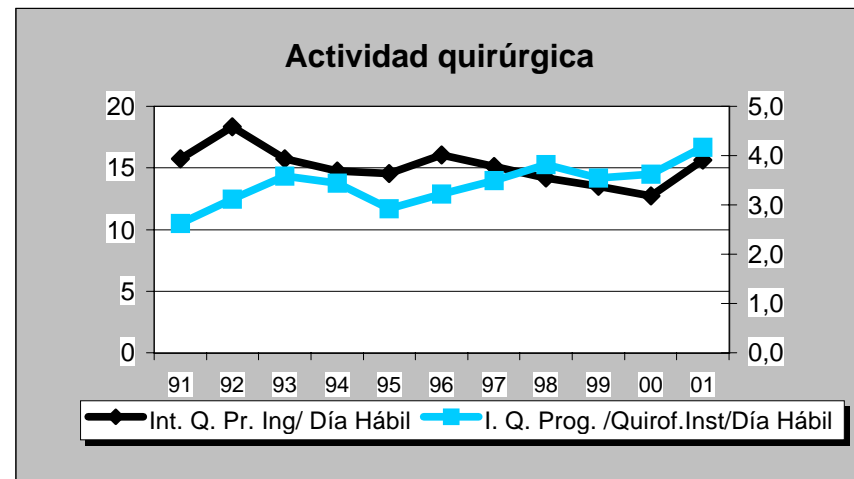
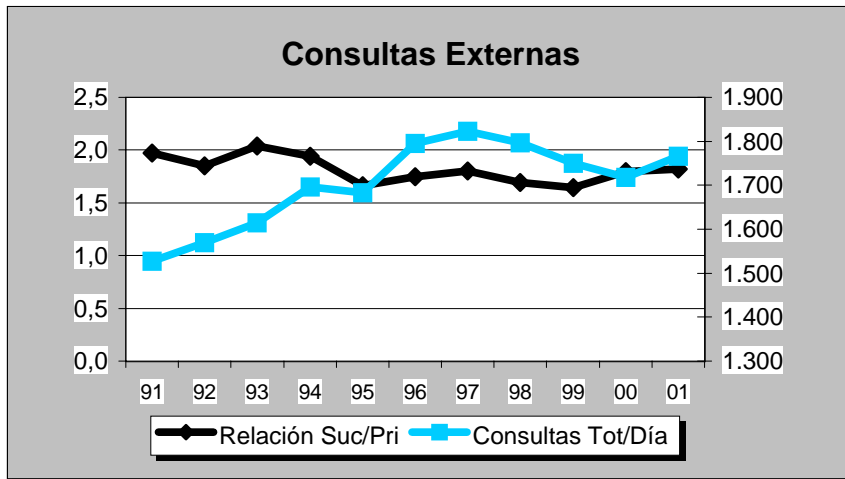
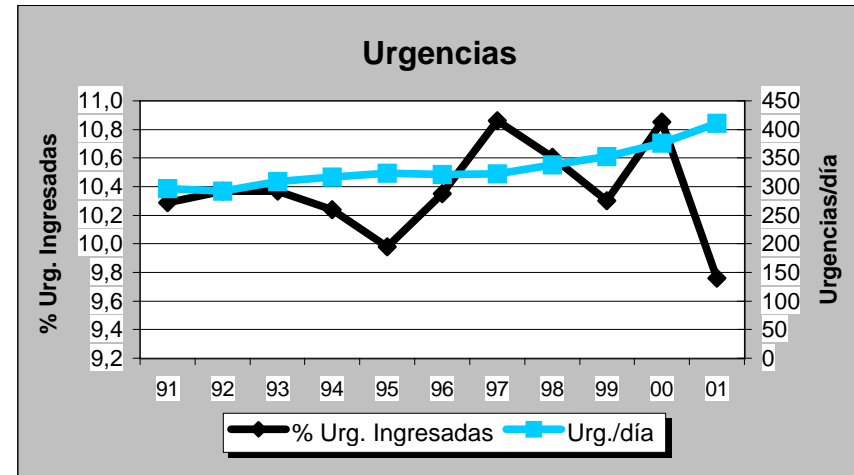
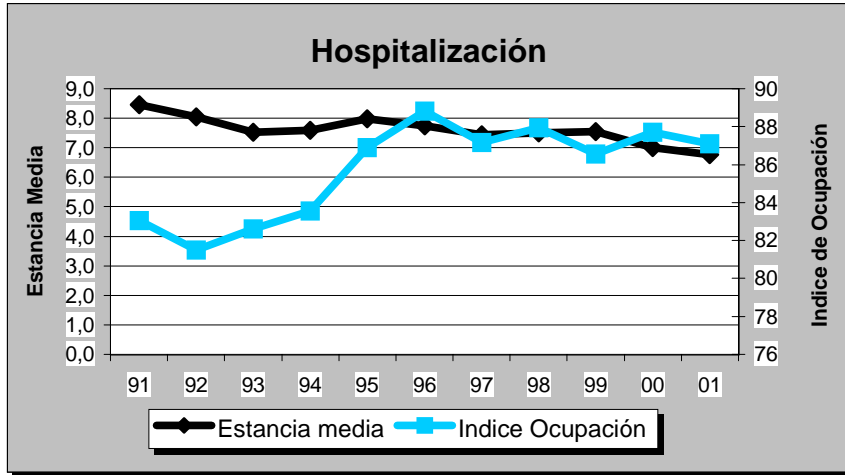



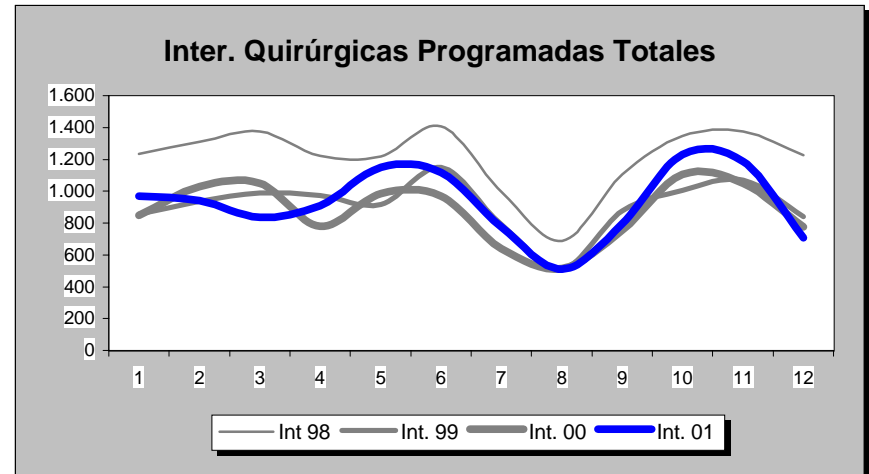
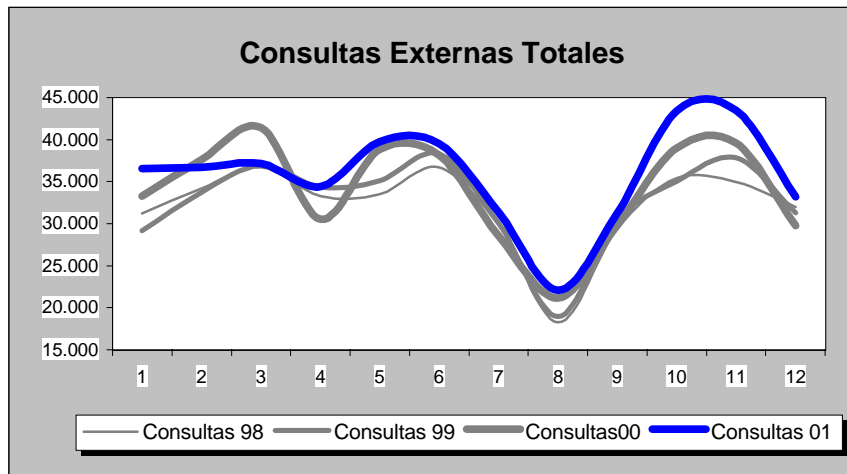
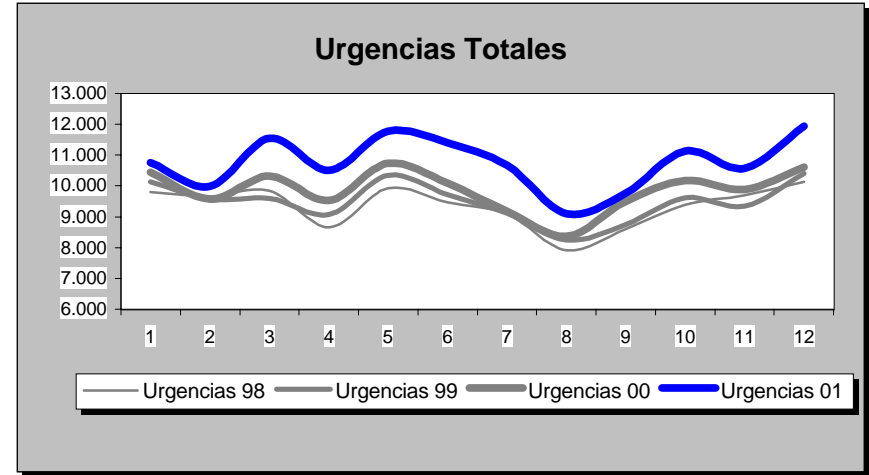
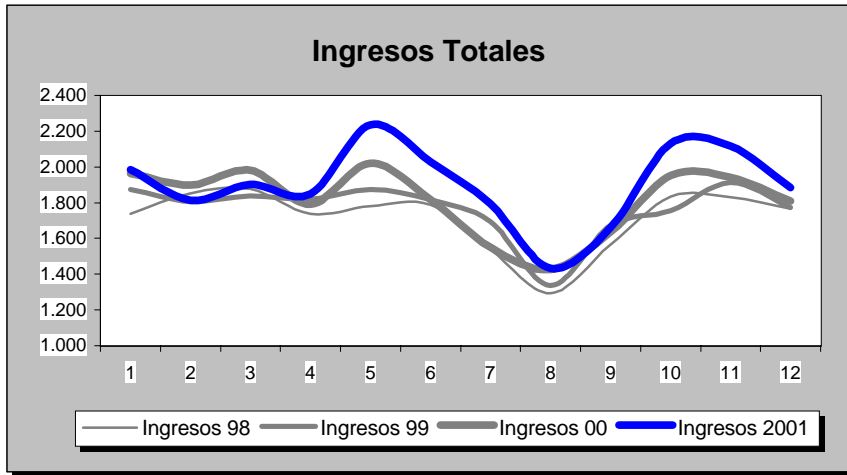

H. UNIV. DE GETAFE

POBLACION: 249.045

MADRID

INDICADORES	1.991	1.992	1.993	1.994	1.995	1.996	1.997	1.998	1.999	2.000	2.001
<b>OFERTA/DEMANDA</b>											
Camas instaladas/1000 Hab.	1,84	1,95	2,25	2,60	2,60	2,60	2,61	2,61	2,57	2,57	2,57
Ingresos totales/1000 Hab.	40,14	65,87	73,42	75,90	76,43	82,29	81,92	82,73	85,02	87,49	91,68
Consultas totales/1000 Hab.	1.250,75	1.390,18	1.458,42	1.524,55	1.475,89	1.551,91	1.546,13	1.547,54	1.570,50	1.637,05	1.721,39
Urgencias totales/1000 Hab.	184,78	310,19	335,02	356,65	377,52	401,30	414,95	450,39	457,34	475,48	518,58
Interv. Quirúrgicas totales/1000 Hab.	19,31	38,33	56,22	64,18	58,85	66,82	68,99	67,98	53,89	53,10	55,90
<b>HOSPITALIZACION</b>											
Estancia media	10,40	8,31	8,10	7,78	7,76	7,25	7,26	7,30	7,19	7,00	6,71
Indice de ocupación	71,00	79,68	78,58	77,87	78,01	78,44	79,31	80,57	80,16	81,53	82,32
Indice de rotación	24,91	35,09	35,41	36,51	36,68	39,58	39,88	40,31	40,71	42,63	44,78
% Ingresos programados	30,37	29,95	46,78	45,97	42,51	44,04	43,58	30,15	28,46	27,27	28,95
Indice de mortalidad	3,34	2,93	3,05	2,91	3,21	3,08	3,12	3,22	3,51	3,27	3,29
Indice de necropsias	12,28	11,55	12,04	12,67	10,27	11,08	9,44	7,73	6,67	5,66	5,13
<b>URGENCIAS</b>											
Presión de urgencias	69,63	70,05	53,22	54,03	57,49	55,96	56,42	69,85	71,54	72,73	71,05
% de urgencias ingresadas	15,13	14,87	11,66	11,50	11,64	11,48	11,14	12,83	13,30	12,88	12,53
Urgencias/día	126,34	211,50	229,05	243,85	258,11	273,63	283,13	307,31	312,05	323,54	353,84
Interv. Quir. Urgentes con ingreso/día	3,69	6,34	6,40	6,44	5,63	5,89	5,71	5,98	6,22	6,58	6,97
<b>ACTIVIDAD QUIRURGICA</b>											
Interv. Quir. Programadas con ingreso/día hábil	11,38	19,32	25,24	26,08	23,82	27,21	26,35	24,52	23,75	22,65	25,80
Interv. Quir. Prog./quirófanos Inst./día hábil	1,31	2,64	3,62	4,23	3,38	3,91	4,06	3,96	2,98	2,87	3,04
Partos totales/día	3,25	5,97	5,68	5,42	5,39	5,23	5,58	5,56	6,19	7,20	7,31
% Cesáreas/partos	15,26	16,79	18,33	20,41	18,05	18,28	17,28	18,86	19,44	18,63	19,23
Trasplantes totales	0,00	0,00	0,00	0,00	0,00	0,00	0,00	12,00	14,00	20,00	12,00
<b>ACTIVIDAD AMBULATORIA</b>											
Consultas totales/día hábil	1.279,23	1.421,83	1.491,63	1.559,26	1.509,49	1.587,24	1.578,09	1.579,54	1.602,97	1.670,90	1.756,98
Relación sucesivas/primeras	1,95	1,84	1,91	2,00	1,90	1,87	1,98	1,98	2,10	2,48	2,49
Ecografías totales/día hábil (Hosp.+CEP)	73,47	98,21	111,63	126,45	138,01	128,40	67,68	78,06	91,64	90,57	98,71
Mamografías totales/día hábil (Hosp.+CEP)	8,86	12,20	18,68	19,81	38,93	43,47	38,93	41,68	44,17	42,27	38,68
T.A.C. Totales/día hábil (Hosp.+CEP)	8,08	16,50	24,01	25,98	31,28	32,44	34,84	43,14	47,73	49,81	58,58
R.N.M. Totales/día hábil	0,00	0,00	0,00	0,00	0,00	0,31	16,44	22,29	25,00	23,81	23,12
Litotricias totales/día hábil	0,00	0,00	0,00	0,00	0,00	0,00	0,00	0,00	0,00	0,00	0,00

No se considera, para el cálculo de indicadores, la actividad realizada en Centros Concertados

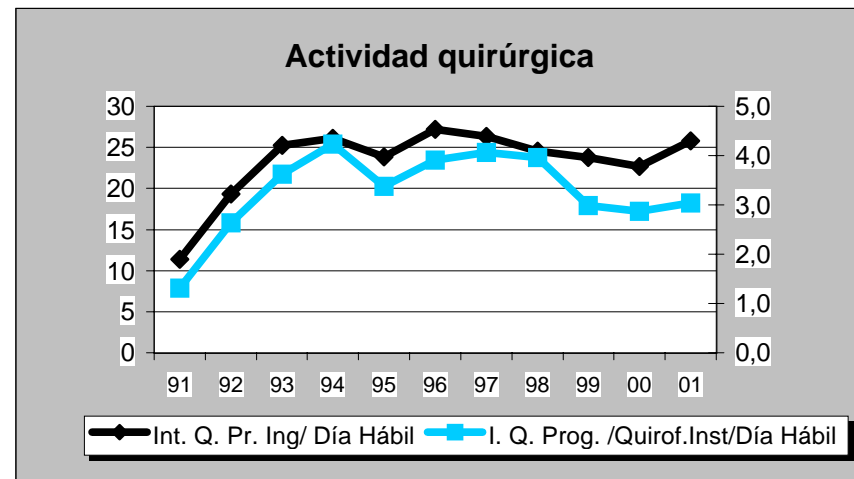
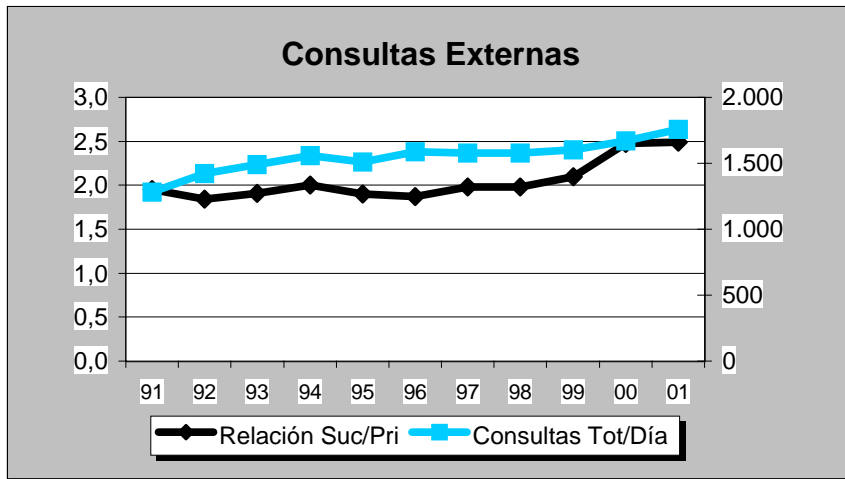
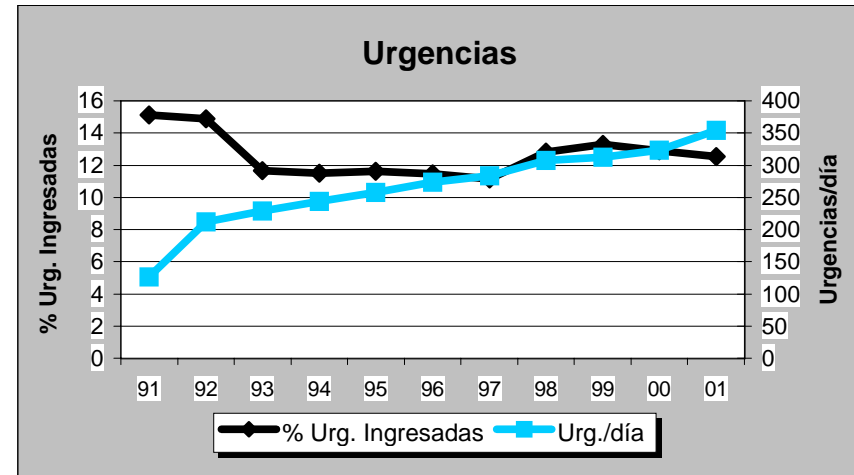
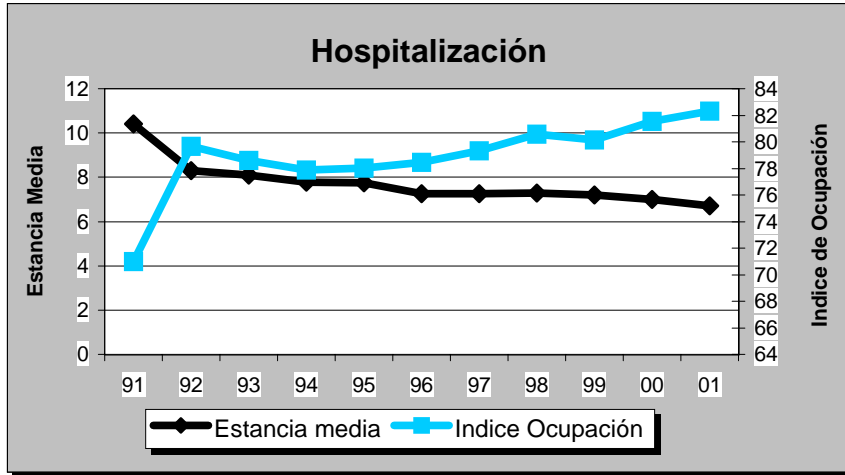





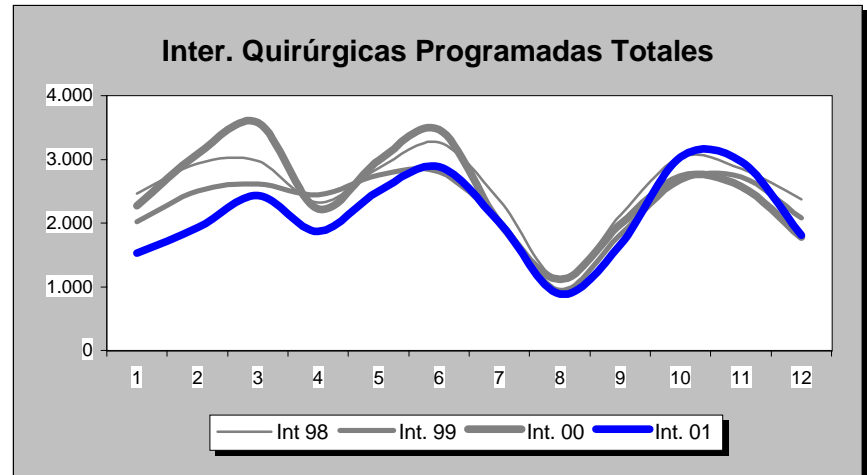
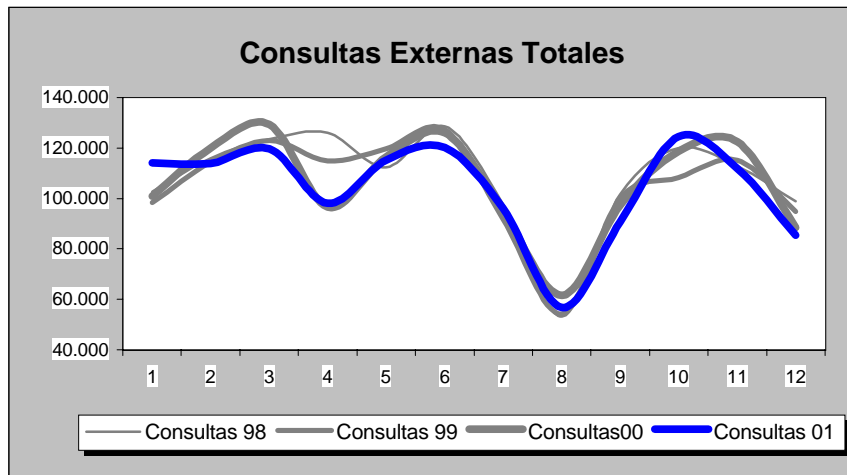
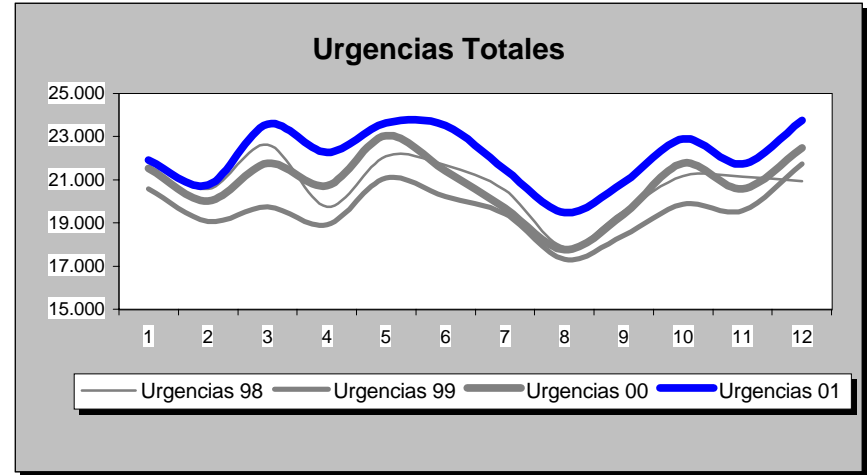
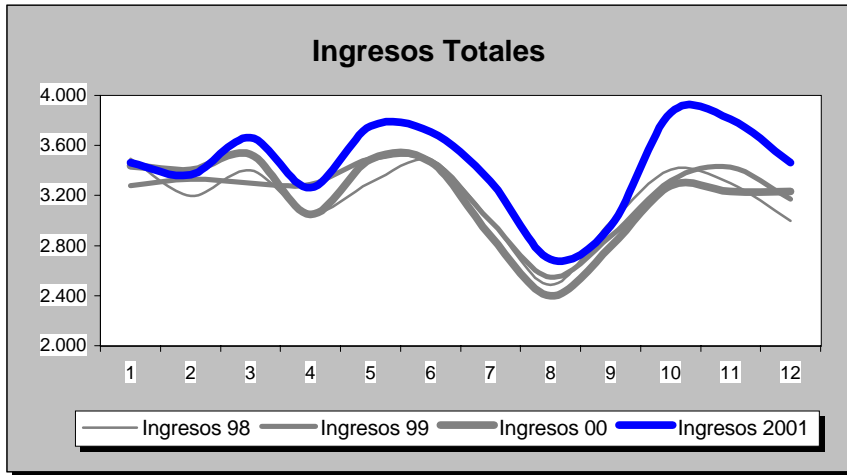

H. 12 DE OCTUBRE

POBLACION: 550.442

MADRID

INDICADORES	1.991	1.992	1.993	1.994	1.995	1.996	1.997	1.998	1.999	2.000	2.001
<b>OFERTA/DEMANDA</b>											
Camas instaladas/1000 Hab.	2,66	2,63	2,67	2,69	2,60	2,54	2,60	2,52	3,21	3,19	3,19
Ingresos totales/1000 Hab.	72,51	72,07	74,36	71,78	70,26	70,99	71,89	69,24	88,50	87,78	94,96
Consultas totales/1000 Hab.	2.352,27	2.350,09	2.415,31	2.392,38	2.306,58	2.419,08	2.379,96	2.349,69	2.901,18	2.925,30	2.864,65
Urgencias totales/1000 Hab.	384,36	338,95	404,87	414,03	428,11	433,60	449,49	453,84	542,21	574,91	611,16
Interv. Quirúrgicas totales/1000 Hab.	55,10	47,06	55,25	63,92	58,92	65,42	65,50	67,44	77,84	66,18	77,60
<b>HOSPITALIZACION</b>											
Estancia media	10,44	9,98	9,84	9,94	10,04	9,88	9,77	9,99	9,50	9,48	8,85
Indice de ocupación	78,03	78,05	78,74	80,32	77,49	79,22	80,08	80,01	76,35	79,29	76,94
Indice de rotación	27,28	28,62	29,22	29,51	28,19	29,35	29,93	29,23	29,34	30,61	31,75
% Ingresos programados	30,87	39,19	39,13	37,77	33,62	33,20	33,22	34,36	36,12	34,06	35,27
Indice de mortalidad	3,21	3,09	3,21	3,16	3,57	3,57	2,82	3,77	3,22	3,19	3,19
Indice de necropsias	12,19	12,24	6,13	5,28	4,44	5,47	4,52	4,67	4,32	3,15	5,43
<b>URGENCIAS</b>											
Presión de urgencias	69,13	60,81	60,87	62,23	66,38	66,80	66,78	65,64	63,88	65,94	64,73
% de urgencias ingresadas	13,04	12,93	11,18	10,79	9,11	9,20	10,68	8,82	9,19	8,84	8,59
Urgencias/día	594,09	522,47	625,79	639,94	661,71	688,36	677,86	684,41	646,38	683,49	728,58
Interv. Quir. Urgentes con ingreso/día	19,53	18,79	16,83	14,52	14,84	13,73	14,81	14,96	15,43	15,46	16,59
<b>ACTIVIDAD QUIRURGICA</b>											
Interv. Quir. Programadas con ingreso/día hábil	52,67	63,23	53,36	48,05	44,44	51,24	49,33	50,65	54,18	50,19	52,76
Interv. Quir. Prog./quirófanos Inst./día hábil	3,27	2,78	3,19	3,67	2,80	3,41	3,37	3,49	3,04	3,30	2,83
Partos totales/día	20,90	19,18	18,27	17,66	16,75	15,78	15,32	14,28	14,60	14,46	15,61
% Cesáreas/partos	14,72	17,35	16,08	18,31	17,18	18,56	18,75	18,86	18,31	19,56	21,89
Trasplantes totales	163,00	197,00	227,00	218,00	249,00	275,00	329,00	328,00	323,00	289,00	332,00
<b>ACTIVIDAD AMBULATORIA</b>											
Consultas totales/día hábil	5.438,80	5.433,75	5.584,56	5.531,54	5.333,15	5.593,28	5.368,98	5.300,69	5.173,69	5.216,70	5.108,55
Relación sucesivas/primeras	1,90	1,95	2,09	2,11	2,07	2,03	2,22	2,16	2,24	2,28	2,16
Ecografías totales/día hábil (Hosp.+CEP)	251,09	293,93	362,55	377,08	368,00	409,86	267,89	295,05	276,00	325,74	300,58
Mamografías totales/día hábil (Hosp.+CEP)	13,85	28,49	42,37	45,62	56,35	70,01	74,96	74,17	81,61	89,17	91,73
T.A.C. Totales/día hábil (Hosp.+CEP)	64,48	117,96	104,99	95,95	105,34	129,16	128,75	156,59	164,75	170,22	155,84
R.N.M. Totales/día hábil	0,00	0,00	12,14	16,60	22,93	22,64	24,52	25,41	42,14	42,77	43,92
Litotricias totales/día hábil	4,64	3,33	3,89	6,47	6,25	6,23	6,52	6,68	6,93	6,53	6,27

No se considera, para el cálculo de indicadores, la actividad realizada en Centros Concertados

H. 12 DE OCTUBRE

Evolución de Indicadores 1.991 - 2.001

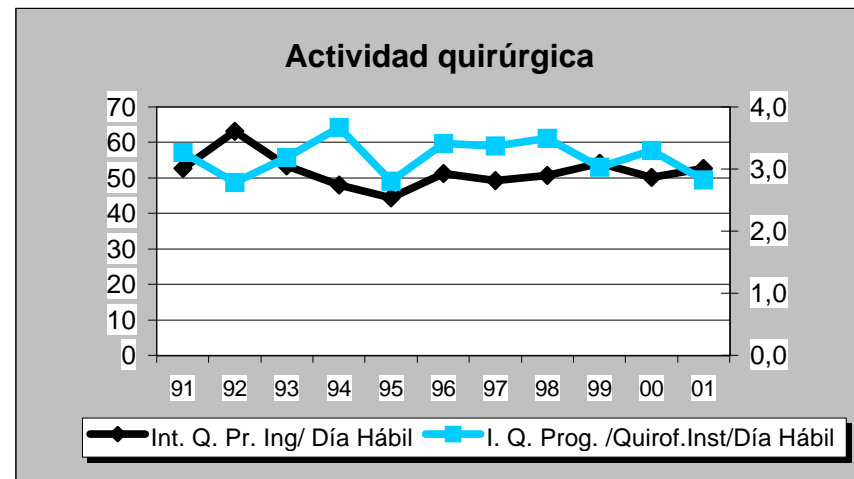
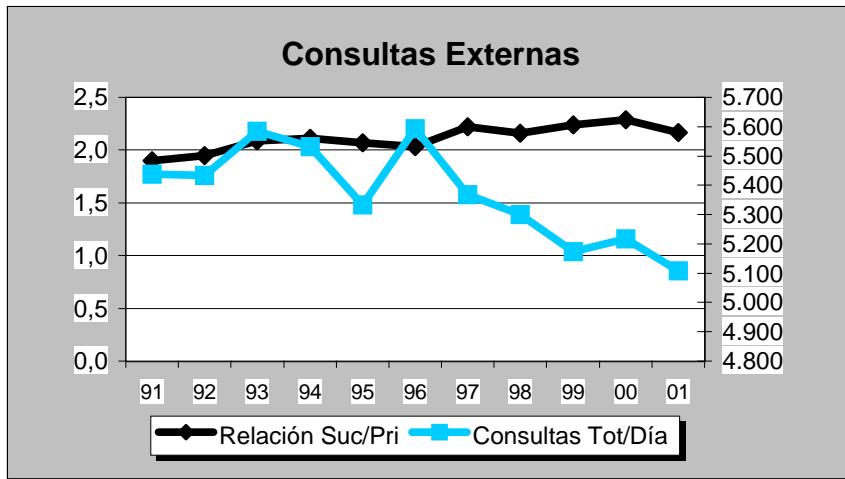
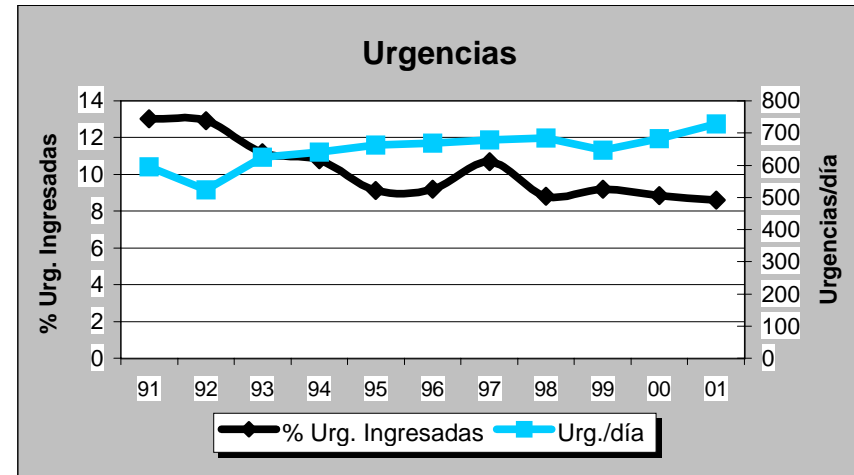
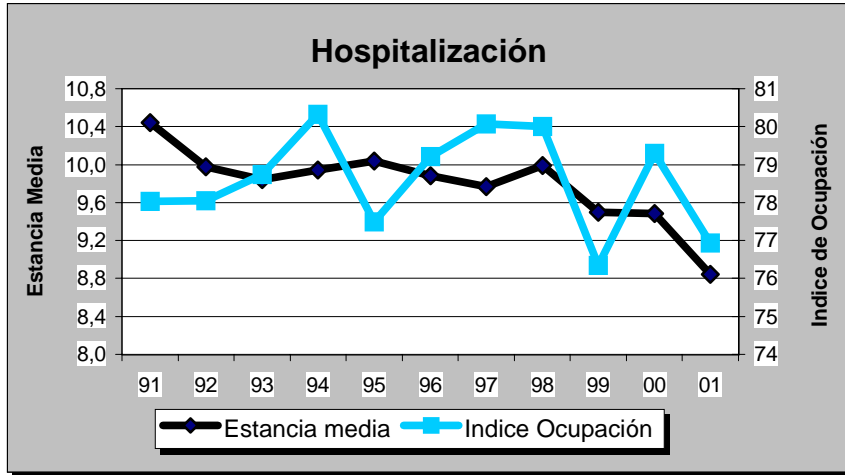



H. CARLOS III

Evolución de Actividad Mensual 1.998 - 2.001

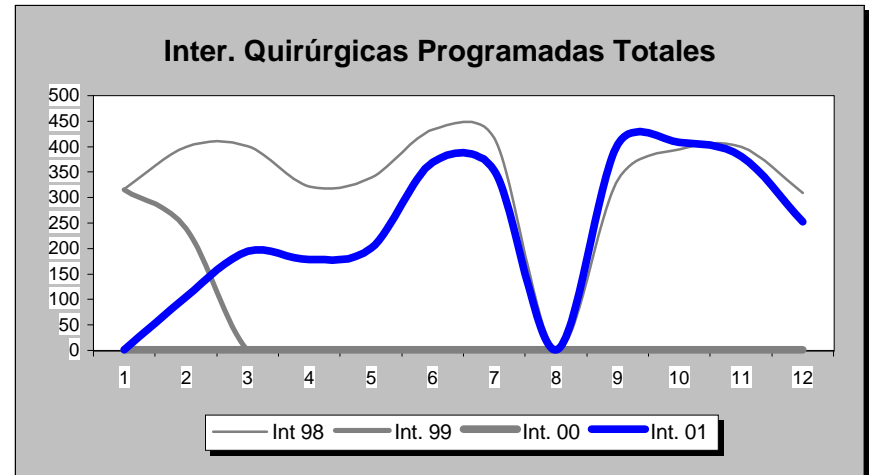
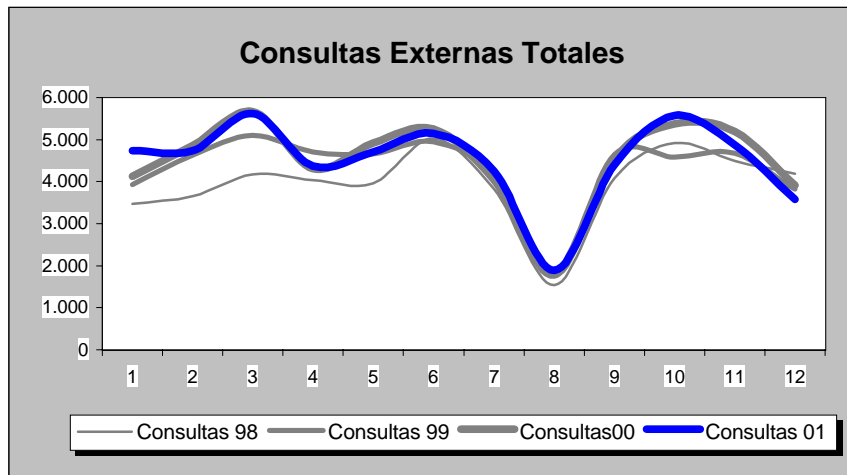
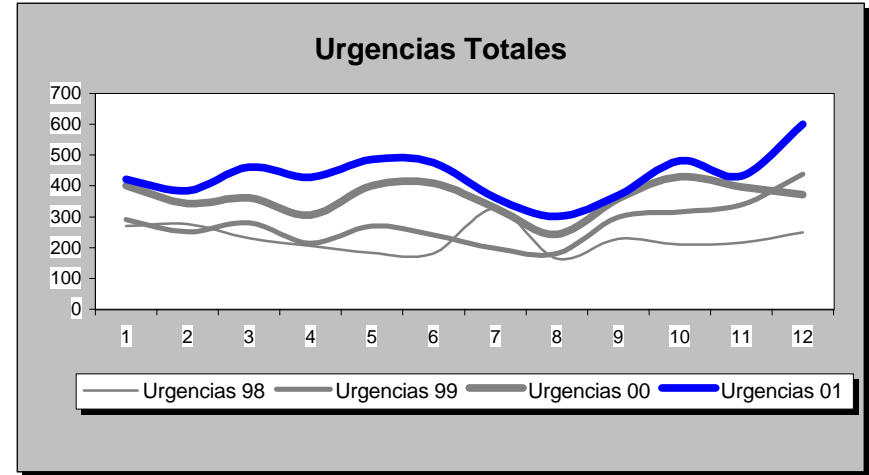
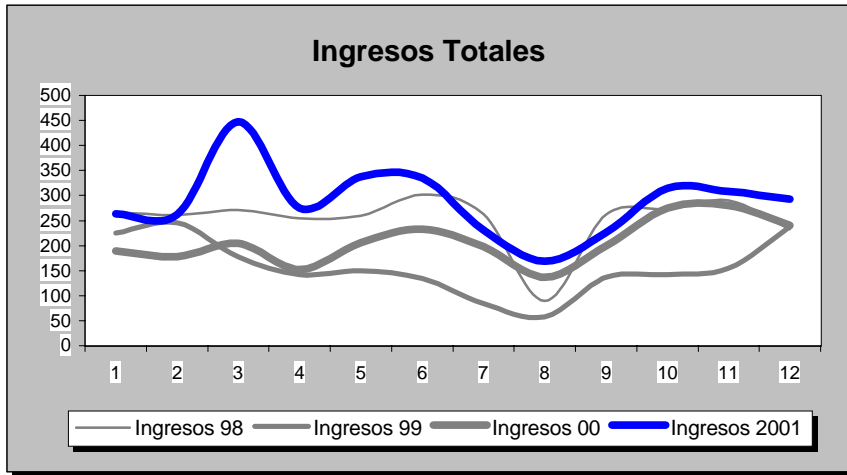

H. CARLOS III

POBLACION: 0

MADRID

INDICADORES	1.991	1.992	1.993	1.994	1.995	1.996	1.997	1.998	1.999	2.000	2.001
<b>OFERTA/DEMANDA</b>											
Camas instaladas/1000 Hab.						9,37	8,19	7,58	12,01	11,69	8,03
Ingresos totales/1000 Hab.						58,69	76,23	70,70	72,20	95,56	87,34
Consultas totales/1000 Hab.						22,92	33,98	34,03	21,94	29,91	39,70
Urgencias totales/1000 Hab.						89,63	69,96	77,63	59,13	55,66	65,67
Interv. Quirúrgicas totales/1000 Hab.						5,27	3,21	2,68	3,18	3,53	2,71
						0,00	0,00	0,00	0,00	0,00	0,00
<b>HOSPITALIZACION</b>											
Estandia media											
Indice de ocupación											
Indice de rotación											
% Ingresos programados											
Indice de mortalidad											
Indice de necropsias											
<b>URGENCIAS</b>											
Presión de urgencias						10,37	30,04	22,37	40,87	44,34	34,33
% de urgencias ingresadas						-12,45	30,10	24,70	23,29	25,28	22,86
Urgencias/día	0,00	0,00	0,00	0,00	0,00	1,40	6,64	7,51	9,08	11,88	14,25
Interv. Quir. Urgentes con ingreso/día	0,00	0,00	0,00	0,00	0,00	0,00	0,00	0,00	0,00	0,00	0,00
<b>ACTIVIDAD QUIRURGICA</b>											
Interv. Quir. Programadas con ingreso/día hábil	0,00	0,00	0,00	0,00	0,00	3,76	4,62	5,83	0,79	0,05	1,98
Interv. Quir. Prog./quirófanos Inst./día hábil						4,34	5,67	5,55	4,54	0,05	4,38
Partos totales/día	0,00	0,00	0,00	0,00	0,00	0,00	0,00	0,00	0,00	0,00	0,00
% Cesáreas/partos											
Trasplantes totales	0,00	0,00	0,00	0,00	0,00	0,00	0,00	0,00	0,00	0,00	0,00
<b>ACTIVIDAD AMBULATORIA</b>											
Consultas totales/día hábil	0,00	0,00	0,00	0,00	0,00	148,40	167,24	193,98	212,00	221,30	220,68
Relación sucesivas/primeras						2,77	3,42	2,85	3,22	3,13	2,41
Ecografías totales/día hábil (Hosp.+CEP)	0,00	0,00	0,00	0,00	0,00	10,34	6,09	6,59	8,36	9,57	9,50
Mamografías totales/día hábil (Hosp.+CEP)	0,00	0,00	0,00	0,00	0,00	0,00	0,00	0,00	0,00	0,00	0,00
T.A.C. Totales/día hábil (Hosp.+CEP)	0,00	0,00	0,00	0,00	0,00	9,00	13,21	14,95	15,20	15,84	11,65
R.N.M. Totales/día hábil	0,00	0,00	0,00	0,00	0,00	0,00	0,00	0,00	0,00	0,00	0,00
Litotricias totales/día hábil	0,00	0,00	0,00	0,00	0,00	0,00	0,00	0,00	0,00	0,00	0,00

No se considera, para el cálculo de indicadores, la actividad realizada en Centros Concertados

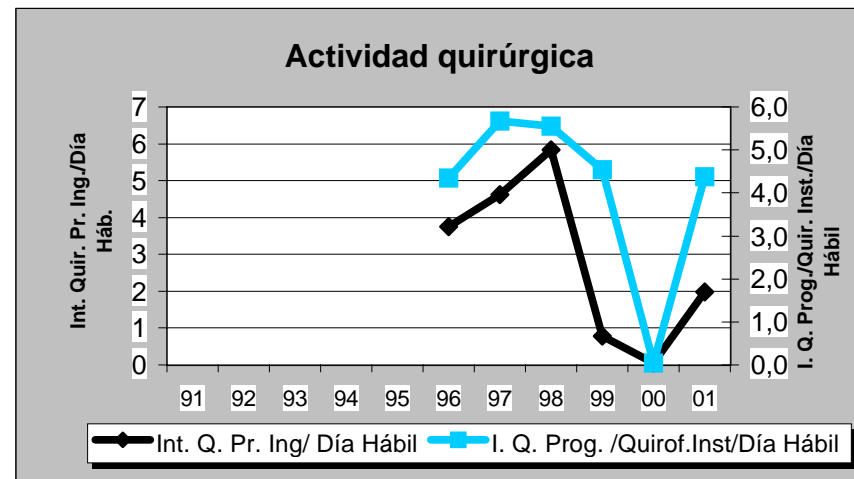
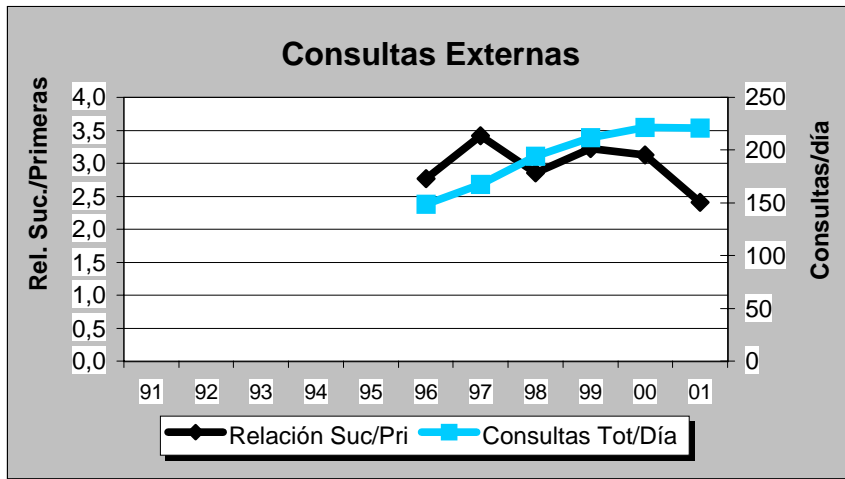
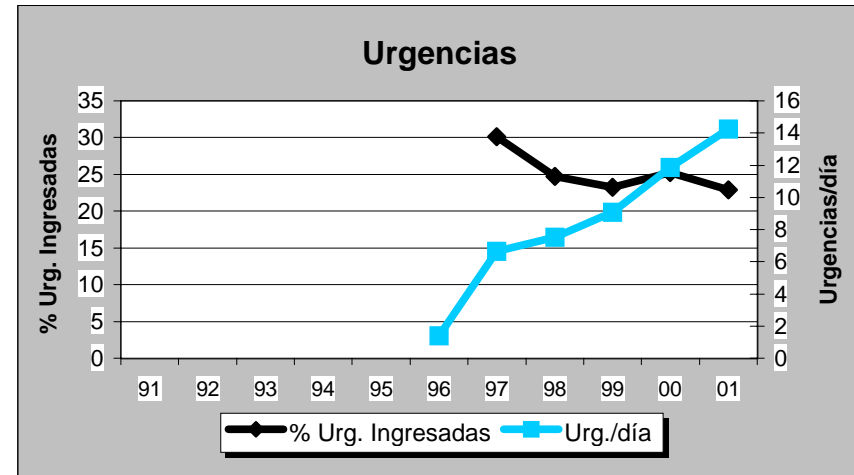
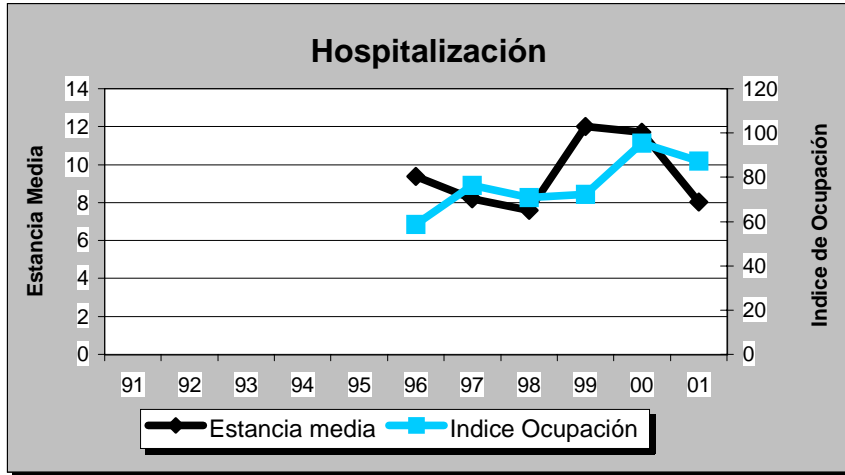





**H. CENTRAL CRUZ ROJA**

**Evolución de Actividad Mensual 1.998 - 2.001**

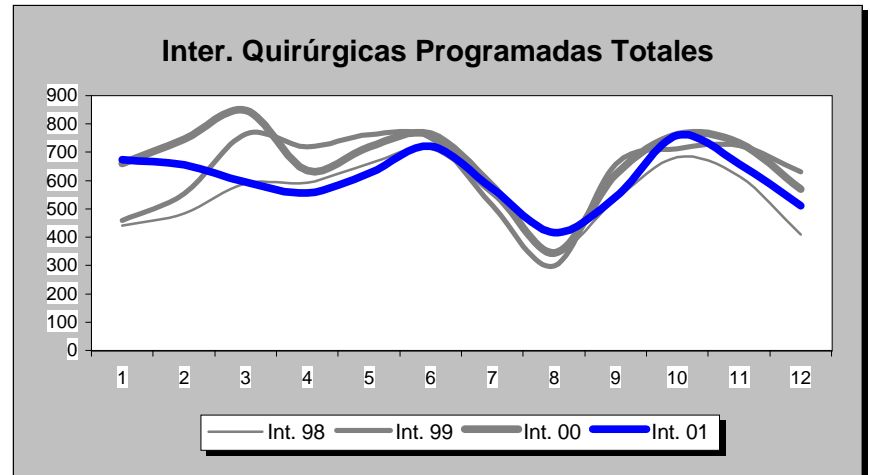
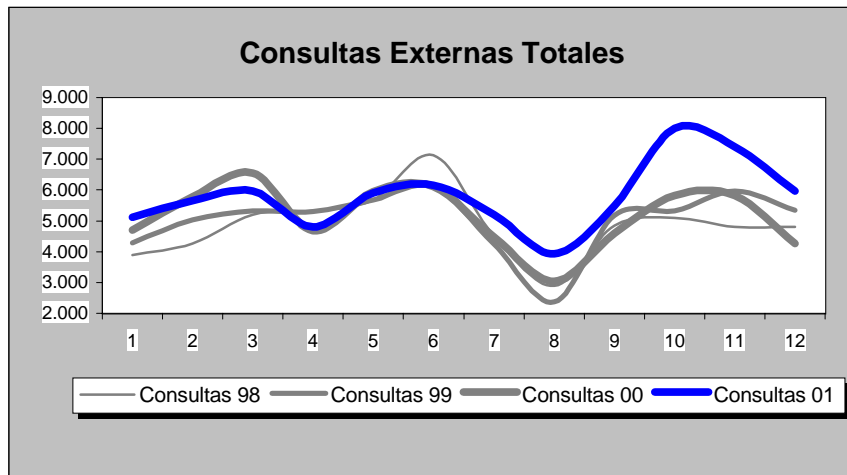
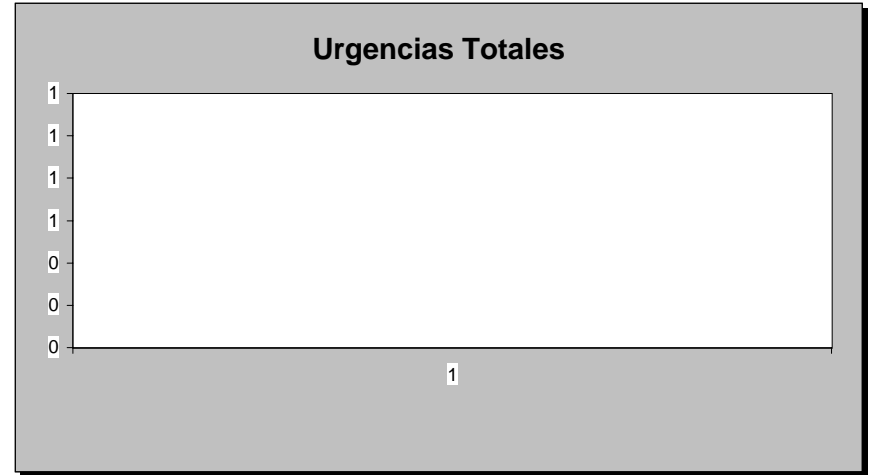
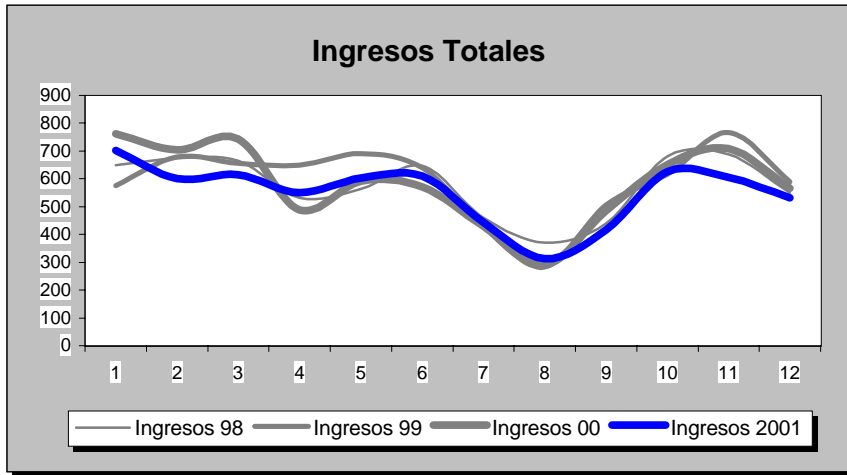

**H. CENTRAL CRUZ ROJA**

POBLACION: 0

**MADRID**

INDICADORES	1.991	1.992	1.993	1.994	1.995	1.996	1.997	1.998	1.999	2.000	2.001
<b>OFERTA/DEMANDA</b>											
Camas instaladas/1000 Hab.						6,53	7,14	7,13	6,45	6,23	7,00
Ingresos totales/1000 Hab.						70,33	68,32	69,79	75,10	77,72	79,85
Consultas totales/1000 Hab.						39,42	34,93	35,74	42,49	45,65	41,65
Urgencias totales/1000 Hab.						100,00	100,00	100,00	100,00	100,00	100,00
Interv. Quirúrgicas totales/1000 Hab.						1,81	2,23	3,64	3,15	2,73	3,20
						7,24	5,66	2,78	5,38	2,09	3,30
<b>HOSPITALIZACION</b>											
Estancia media											
Indice de ocupación											
Indice de rotación											
% Ingresos programados											
Indice de mortalidad											
Indice de necropsias											
<b>URGENCIAS</b>											
Presión de urgencias						0,00	0,00	0,00	0,00	0,00	0,00
% de urgencias ingresadas	0,00	0,00	0,00	0,00	0,00	0,00	0,00	0,00	0,00	0,00	0,00
Urgencias/día	0,00	0,00	0,00	0,00	0,00	0,00	0,00	0,24	0,27	0,35	0,21
Interv. Quir. Urgentes con ingreso/día											
<b>ACTIVIDAD QUIRURGICA</b>											
Interv. Quir. Programadas con ingreso/día hábil	0,00	0,00	0,00	0,00	0,00	24,76	20,31	17,77	18,30	18,61	16,61
Interv. Quir. Prog./quirófanos Inst./día hábil						4,05	2,63	2,72	3,09	3,27	2,99
Partos totales/día	0,00	0,00	0,00	0,00	0,00	0,00	0,00	0,00	0,00	0,00	0,00
% Cesáreas/partos											
Trasplantes totales	0,00	0,00	0,00	0,00	0,00	0,00	0,00	0,00	0,00	0,00	0,00
<b>ACTIVIDAD AMBULATORIA</b>											
Consultas totales/día hábil	0,00	0,00	0,00	0,00	0,00	253,42	237,42	239,55	246,62	253,24	285,16
Relación sucesivas/primeras						2,73	2,25	1,93	1,89	1,66	1,63
Ecografías totales/día hábil (Hosp.+CEP)	0,00	0,00	0,00	0,00	0,00	20,86	7,55	16,08	13,68	12,55	12,88
Mamografías totales/día hábil (Hosp.+CEP)	0,00	0,00	0,00	0,00	0,00	11,93	0,59	11,98	12,11	11,20	10,72
T.A.C. Totales/día hábil (Hosp.+CEP)	0,00	0,00	0,00	0,00	0,00	24,07	4,73	24,46	20,91	23,15	22,46
R.N.M. Totales/día hábil	0,00	0,00	0,00	0,00	0,00	0,00	0,00	0,00	0,00	0,00	0,00
Litotricias totales/día hábil	0,00	0,00	0,00	0,00	0,00	0,00	0,00	0,00	0,00	0,00	0,00

No se considera, para el cálculo de indicadores, la actividad realizada en Centros Concertados

## H. CENTRAL CRUZ ROJA

## Evolución de Indicadores 1.991 - 2.001

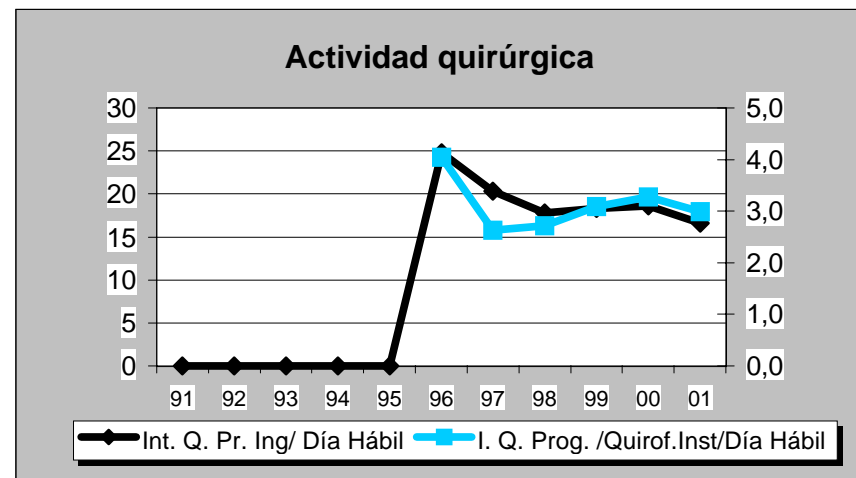
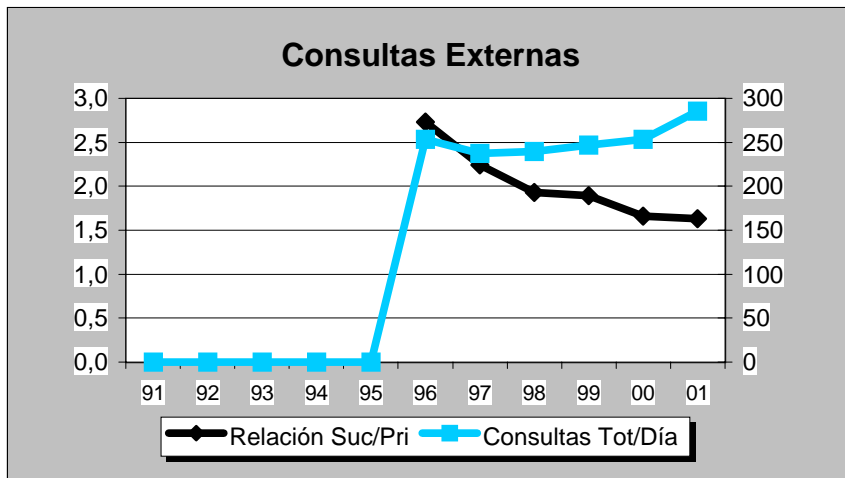
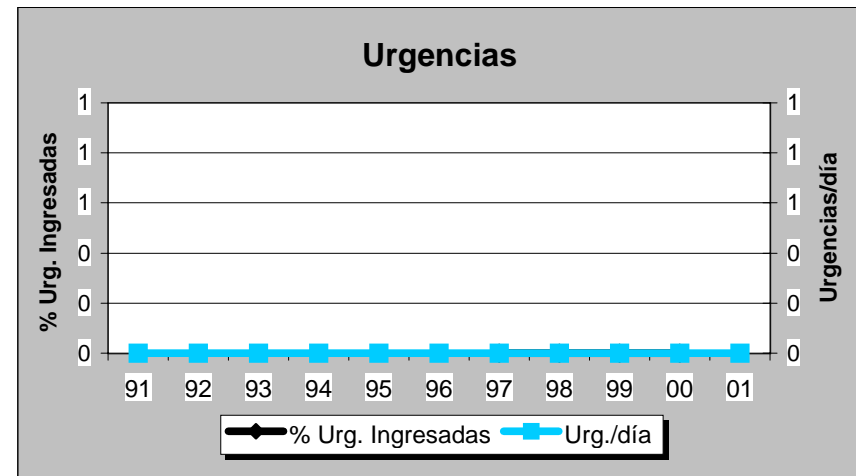
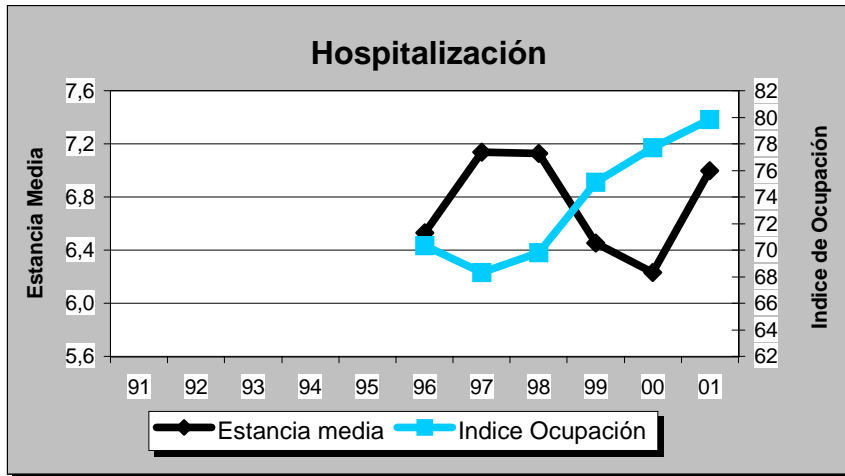



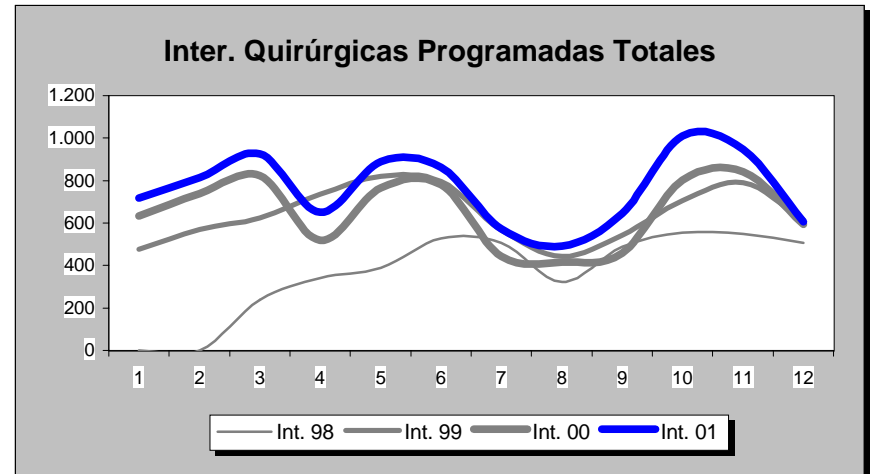
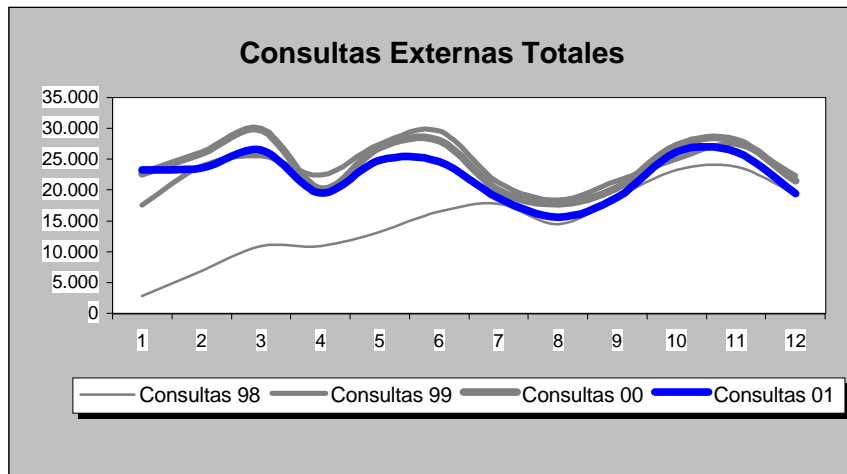
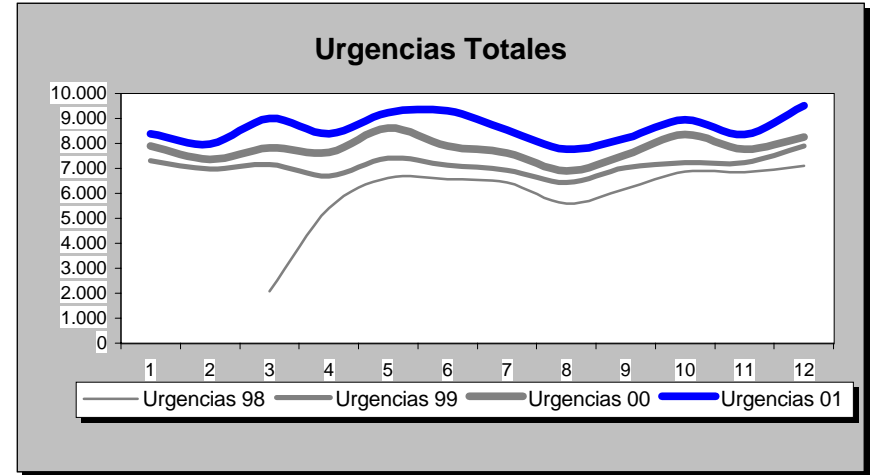
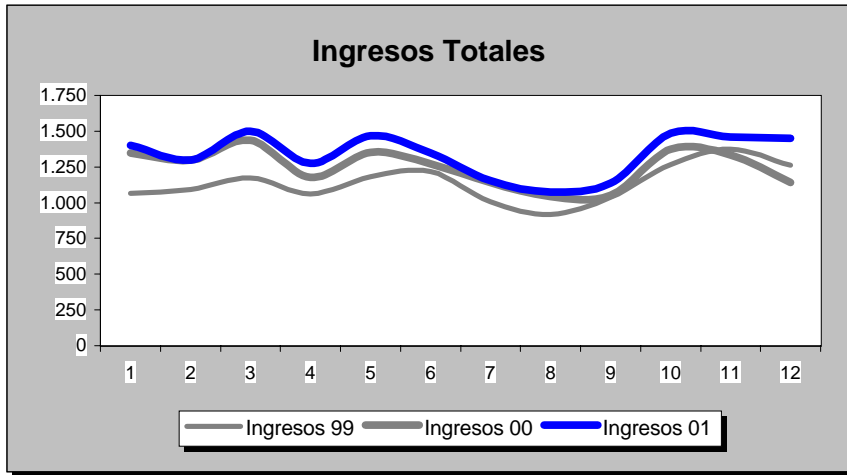

INDICADORES	1.991	1.992	1.993	1.994	1.995	1.996	1.997	1.998	1.999	2.000	2.001
<b>OFERTA/DEMANDA</b>											
Camas instaladas/1000 Hab.								0,87	1,37	1,56	1,56
Ingresos totales/1000 Hab.								37,45	67,95	74,51	79,88
Consultas totales/1000 Hab.								888,72	1.404,16	1.434,13	1.329,61
Urgencias totales/1000 Hab.								296,97	425,09	466,17	515,72
Interv. Quirúrgicas totales/1000 Hab.								28,88	48,21	50,37	55,97
<b>HOSPITALIZACION</b>											
Estancia media								5,47	5,26	5,50	5,45
Indice de ocupación								68,72	76,74	82,95	86,90
Indice de rotación								45,89	53,28	55,17	58,19
% Ingresos programados								17,80	27,43	26,90	28,07
Indice de mortalidad								4,00	4,02	3,93	4,22
Indice de necropsias								8,63	3,52	1,87	2,60
<b>URGENCIAS</b>											
Presión de urgencias								82,20	72,57	73,10	71,93
% de urgencias ingresadas								8,68	9,67	9,91	9,56
Urgencias/día								163,46	233,98	255,89	283,87
Interv. Quir. Urgentes con ingreso/día								3,76	5,43	6,30	5,78
<b>ACTIVIDAD QUIRURGICA</b>											
Interv. Quir. Programadas con ingreso/día hábil								5,68	12,67	12,70	14,70
Interv. Quir. Prog./quirófanos Inst./día hábil								3,82	3,07	2,14	2,50
Partos totales/día								2,33	4,27	5,17	5,50
% Cesáreas/partos								14,44	14,39	16,79	15,69
Trasplantes totales								0,00	0,00	0,00	0,00
<b>ACTIVIDAD AMBULATORIA</b>											
Consultas totales/día hábil								731,76	1.156,16	1.180,84	1.094,78
Relación sucesivas/primeras								1,23	1,89	2,13	1,73
Ecografías totales/día hábil (Hosp.+CEP)								27,51	63,47	67,64	72,59
Mamografías totales/día hábil (Hosp.+CEP)								13,77	33,94	26,27	26,36
T.A.C. Totales/día hábil (Hosp.+CEP)								15,60	27,15	34,58	37,35
R.N.M. Totales/día hábil								5,65	15,79	18,89	17,60
Litotricias totales/día hábil								0,00	0,00	0,03	0,92

No se considera, para el cálculo de indicadores, la actividad realizada en Centros Concertados  
Se contabilizan, en el año 1.999, los mismos procedimientos individualizados que en el año 1.998

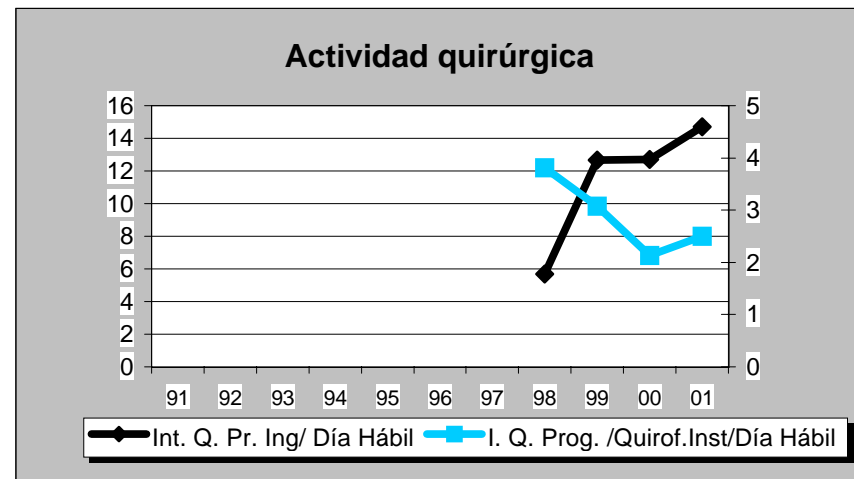
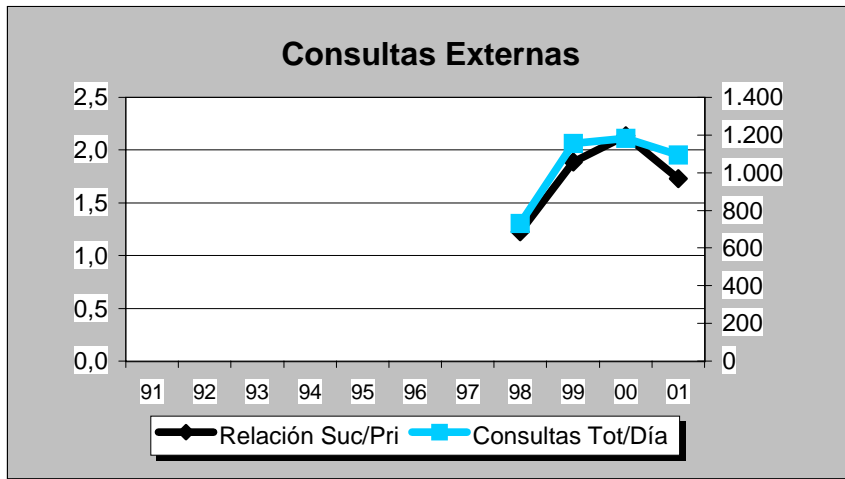
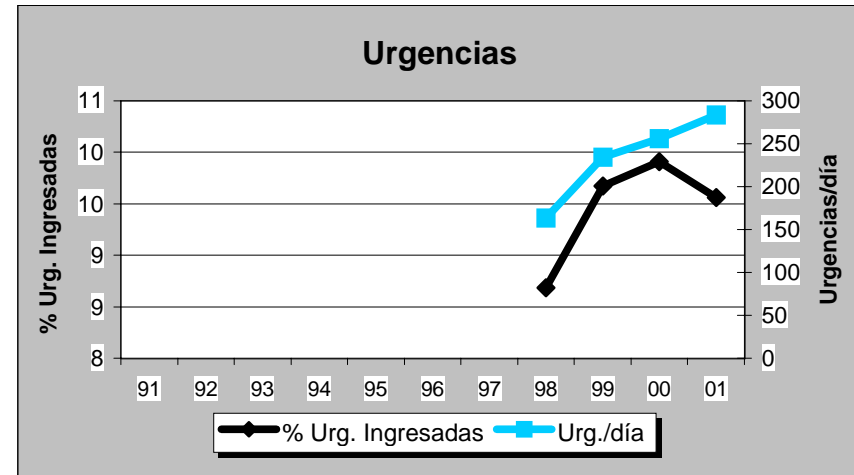
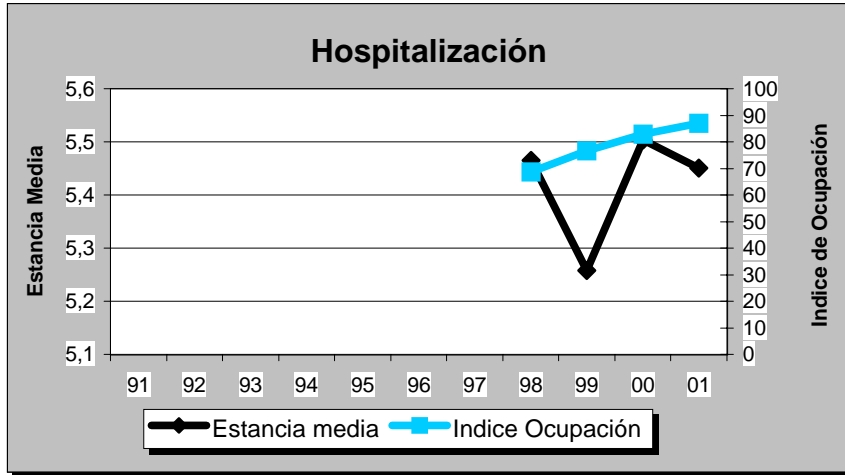

**MURCIA**



## MURCIA

DATOS DE ESTRUCTURA Y ACTIVIDAD	MESES												AÑO 2.001
	1	2	3	4	5	6	7	8	9	10	11	12	TOTAL
<b>ESTRUCTURA</b>													
Camas Instaladas	2.189	2.189	2.189	2.189	2.189	2.189	2.189	2.189	2.189	2.189	2.189	2.189	2.189
Camas en funcionamiento	2.093,58	2.109,64	2.106,94	2.082,40	2.105,87	2.097,32	2.018,45	1.870,97	2.022,53	2.039,97	2.043,00	2.022,87	2.051,13
Quirófanos Hosp.: Instalados	47	47	47	47	47	47	47	47	47	47	47	47	47
en func. Program.	33,89	36,25	34,61	31,69	35,36	35,42	29,72	21,05	30,06	35,09	35,33	29,70	32,35
en func. Urgentes	8,00	8,00	9,00	9,00	9,00	9,00	9,00	9,00	9,00	9,00	9,00	9,00	8,83
Quirófanos CEP : Instalados	0	0	0	0	0	0	0	0	0	0	0	0	0
en func. Program.	0,00	0,00	0,00	0,00	0,00	0,00	0,00	0,00	0,00	0,00	0,00	0,00	0,00
en func. Urgentes	0,00	0,00	0,00	0,00	0,00	0,00	0,00	0,00	0,00	0,00	0,00	0,00	0,00
Locales de consulta (Hosp.+CEP)	304	304	304	304	304	304	304	304	304	304	304	304	304
Puestos hospital de día	75	75	75	75	75	75	75	75	75	75	75	75	75
<b>HOSPITALIZACION</b>													
Ingresos programados	1.616	1.671	1.514	1.183	1.984	1.781	1.358	717	1.146	1.708	1.757	1.127	17.562
Ingresos urgentes	6.252	5.561	6.088	5.743	5.948	5.791	6.097	5.647	5.350	5.974	5.679	5.839	69.969
Altas totales	7.425	7.369	7.833	6.996	7.887	7.814	7.654	6.549	6.265	7.805	7.490	7.262	88.349
Estancias totales	53.977	49.881	54.386	49.939	53.121	51.444	50.665	45.843	46.128	52.509	51.730	50.206	609.829
Urgencias totales	40.183	38.066	43.315	41.057	41.811	40.971	42.466	41.223	38.331	40.943	37.414	39.877	485.657
Necropsias (Hospitalizac.+urgencias)	10	7	13	7	12	12	8	8	12	10	5	5	116
Exitos (Hospitalizac.+urgencias)	281	279	258	278	297	274	241	257	274	237	299	293	3.268
<b>ACTIVIDAD QUIRURGICA</b>													
Int. Quir. Programadas con ingreso	1.753	1.722	1.723	1.388	1.993	1.862	1.437	998	1.174	1.887	1.939	1.267	19.143
Int. Quir. Urgentes con ingreso	775	789	814	804	835	789	856	813	813	851	783	860	9.782
Int. Quir. Programadas ambulatorias	2.298	2.386	2.312	1.706	2.613	2.565	1.327	232	1.348	2.330	2.355	1.378	22.850
Int. Quir. Urgentes ambulatorias	97	130	115	110	105	80	104	114	78	141	137	123	1.334
Partos totales	1.060	884	962	947	975	955	1.026	1.018	1.032	1.182	1.091	1.080	12.212
TRASPLANTES: Riñón	2	5	1	0	5	6	4	4	5	6	6	4	48
Córnea	2	4	0	0	0	2	2	0	0	3	0	0	13
Corazón	0	1	1	0	1	1	3	1	0	1	2	1	12
Hígado	1	5	2	1	3	7	4	5	2	3	6	6	45
M. Osea	4	5	5	5	4	3	6	7	3	4	3	2	51
Pulmón	0	0	0	0	0	0	0	0	0	0	0	0	0
<b>ACTIVIDAD AMBULATORIA</b>													
Tratamientos hospital de día	2.766	2.591	2.777	2.519	3.204	3.414	2.994	2.438	2.577	2.803	3.093	2.261	33.437
Enfermos en diálisis hospital	170	171	180	165	175	182	167	178	178	191	174	165	175
Enfermos en hemodiálisis domicilio	1	1	1	1	1	1	1	1	1	1	1	1	1
Enfermos en diálisis peritoneal	66	69	64	62	61	64	64	67	65	63	65	67	65
Enfermos en diálisis C. Concertados	433	437	449	448	448	451	470	474	458	464	444	433	451
Primeras consultas (Hosp.+CEP)	45.578	47.250	46.741	38.191	49.610	46.303	40.514	28.548	37.961	51.448	48.193	35.390	515.727
Consultas sucesivas (Hosp.+CEP)	87.230	88.260	93.073	74.207	98.530	97.378	78.832	44.994	71.986	105.474	96.704	73.559	1.010.227
<b>EXPLORACIONES</b>													
Ecografías (Hosp.+CEP)	10.612	9.006	9.264	7.202	9.685	9.011	7.981	6.866	7.433	9.929	11.388	8.561	106.938
Mamografías (Hosp.+CEP)	1.624	1.480	1.489	991	1.761	1.547	907	260	950	1.789	1.673	1.122	15.593
T.A.C. (Hosp.+CEP)	4.057	3.266	3.332	2.821	3.384	3.407	3.175	3.150	3.089	3.794	3.952	3.011	40.438
T.A.C. en C. Concertados	602	534	610	545	748	585	500	386	486	513	541	296	6.346
R.N.M. en el hospital	301	332	317	318	499	508	486	425	439	430	510	450	5.015
R.N.M. en C. Concertados	874	916	940	832	1.093	1.215	1.092	770	947	1.023	1.230	1.117	12.049
Litotricias en el hospital	0	0	0	0	0	0	0	0	0	0	0	0	0
Litotricias en C. Concertados	22	47	32	38	43	32	35	0	24	28	33	19	353

**MURCIA**

**Evolución de Actividad Mensual 1.998 - 2.001**

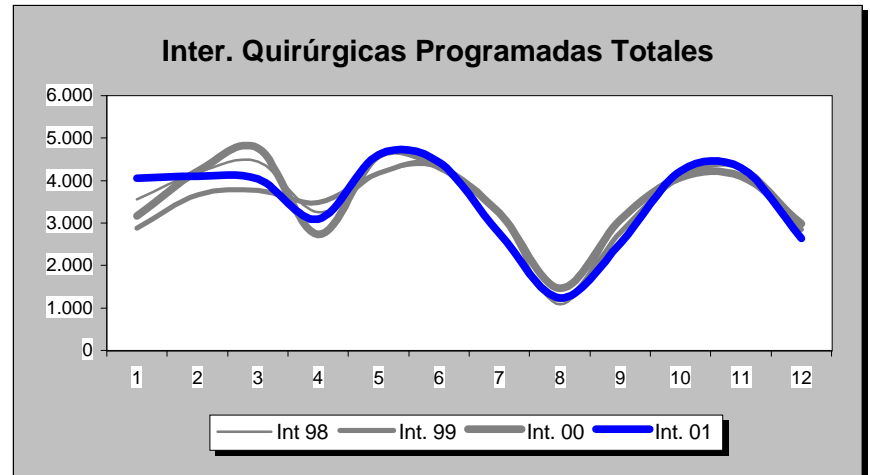
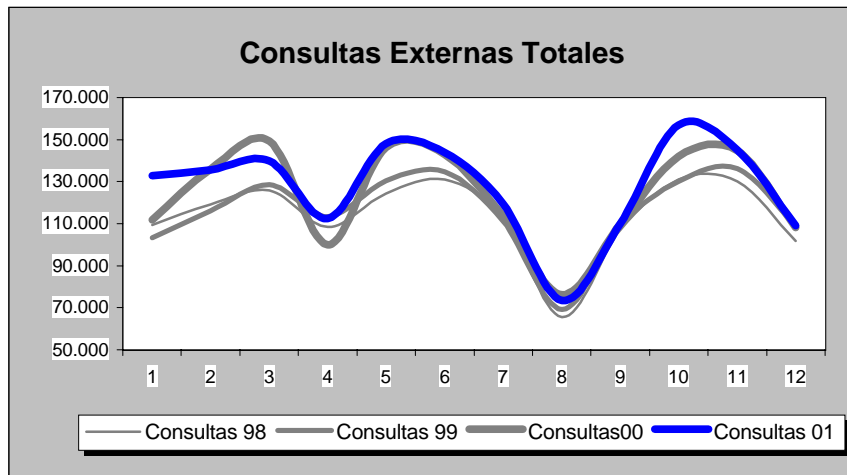
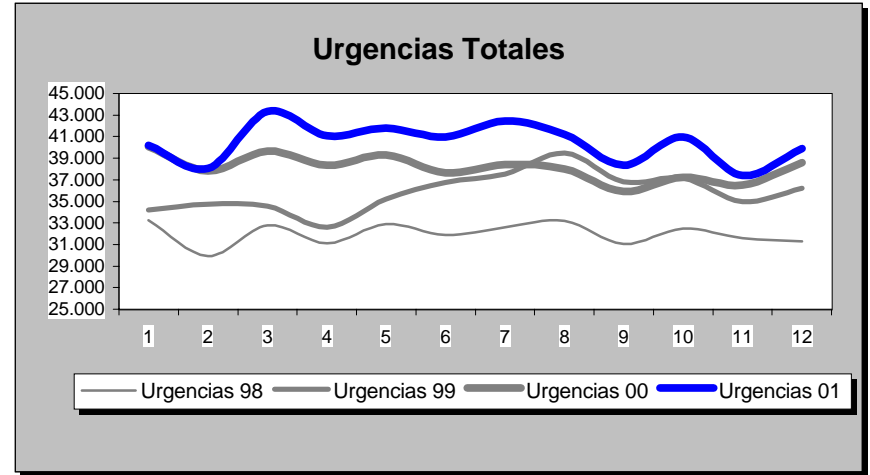
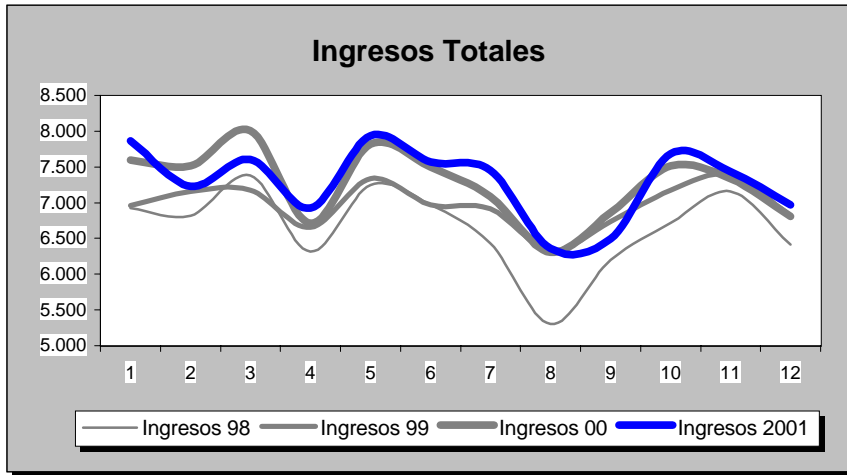

**MURCIA**

POBLACION: 916.912

INDICADORES	1.991	1.992	1.993	1.994	1.995	1.996	1.997	1.998	1.999	2.000	2.001
<b>OFERTA/DEMANDA</b>											
Camas instaladas/1000 Hab.	2,04	2,04	2,04	2,06	2,25	2,43	2,34	2,35	2,35	2,38	2,39
Ingresos totales/1000 Hab.	67,73	70,81	74,19	78,07	80,91	91,83	87,91	87,13	91,20	94,94	95,46
Consultas totales/1000 Hab.	1.718,66	1.800,17	1.620,90	1.543,24	1.522,70	1.626,42	1.500,65	1.489,90	1.517,28	1.614,08	1.664,23
Urgencias totales/1000 Hab.	294,21	301,07	317,93	332,43	354,41	398,92	409,80	418,90	469,17	498,88	529,67
Interv. Quirúrgicas totales/1000 Hab.	34,08	39,46	48,89	53,34	54,21	62,00	55,26	57,67	55,74	58,94	57,92
<b>HOSPITALIZACION</b>											
Estancia media	8,25	7,96	7,97	7,77	8,02	7,57	7,32	7,22	7,23	7,17	6,97
Indice de ocupación	76,34	76,65	80,27	81,60	79,95	80,03	81,67	81,51	83,15	81,38	81,46
Indice de rotación	33,76	35,25	36,77	38,35	36,38	38,69	40,71	41,23	41,97	41,55	42,67
% Ingresos programados	16,25	18,42	22,08	26,85	29,44	27,67	25,01	22,50	19,04	20,73	20,06
Indice de mortalidad	3,16	3,04	2,87	2,88	2,88	2,90	2,96	2,90	3,26	3,26	3,27
Indice de necropsias	4,28	3,70	4,87	3,68	3,02	2,31	2,74	1,79	1,26	1,70	3,55
<b>URGENCIAS</b>											
Presión de urgencias	83,75	81,58	77,92	73,15	70,56	72,33	74,99	77,50	80,96	79,27	79,94
% de urgencias ingresadas	19,28	19,19	18,18	17,18	16,00	16,31	16,09	15,93	15,43	14,90	14,26
Urgencias/día	698,55	712,90	754,88	789,29	841,49	944,59	1.029,44	1.052,32	1.178,59	1.249,81	1.330,57
Interv. Quir. Urgentes con ingreso/día	22,11	23,01	21,61	23,33	25,09	27,58	23,92	22,18	25,67	27,12	26,80
<b>ACTIVIDAD QUIRURGICA</b>											
Interv. Quir. Programadas con ingreso/día hábil	59,22	54,95	58,62	63,20	68,43	83,03	82,23	82,54	78,79	78,28	78,45
Interv. Quir. Prog./quirófanos Inst./día hábil	2,26	2,26	3,34	3,62	3,27	3,67	3,19	3,73	3,51	3,73	3,66
Partos totales/día	32,72	31,39	30,16	27,96	28,36	28,16	29,08	28,34	29,44	31,36	33,46
% Cesareas/partos	12,09	11,72	12,99	14,30	14,99	15,84	15,75	17,30	18,41	18,43	18,46
Trasplantes totales	74,00	67,00	70,00	97,00	87,00	117,00	98,00	129,00	130,00	179,00	172,00
<b>ACTIVIDAD AMBULATORIA</b>											
Consultas totales/día hábil	6.104,25	6.393,77	5.757,06	5.481,24	5.408,28	5.776,67	5.639,19	5.598,80	5.701,69	6.065,44	6.253,91
Relación sucesivas/primeras	2,47	2,34	1,69	1,67	1,58	1,54	1,60	1,73	1,67	1,88	1,96
Ecografías totales/día hábil (Hosp.+CEP)	258,84	313,86	345,74	399,89	463,76	556,18	411,43	442,21	460,37	492,70	438,27
Mamografías totales/día hábil (Hosp.+CEP)	18,95	20,73	32,24	48,39	59,95	72,07	72,39	62,23	65,20	62,12	63,91
T.A.C. Totales/día hábil (Hosp.+CEP)	50,93	67,57	74,40	79,74	81,36	99,69	121,41	137,01	141,93	152,08	165,73
R.N.M. Totales/día hábil	0,00	0,00	0,00	0,00	0,00	0,00	5,11	14,63	19,14	17,11	20,55
Litotricias totales/día hábil	0,00	0,00	0,00	0,00	0,00	0,00	0,00	0,00	0,00	0,01	0,00

No se considera, para el cálculo de indicadores, la actividad realizada en Centros Concertados

# MURCIA

## Evolución de Indicadores 1.991 - 2.001

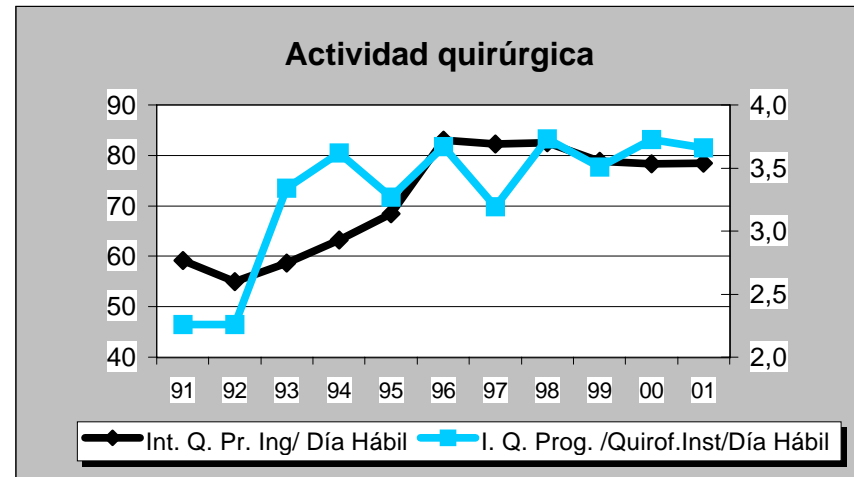
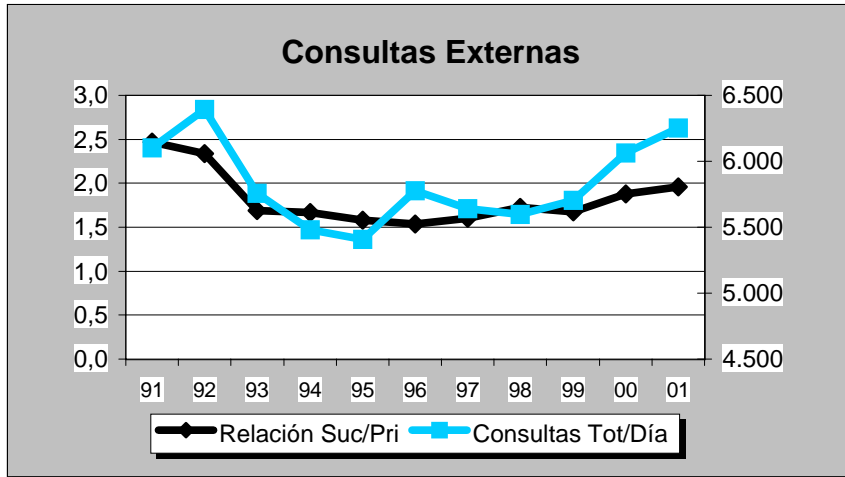
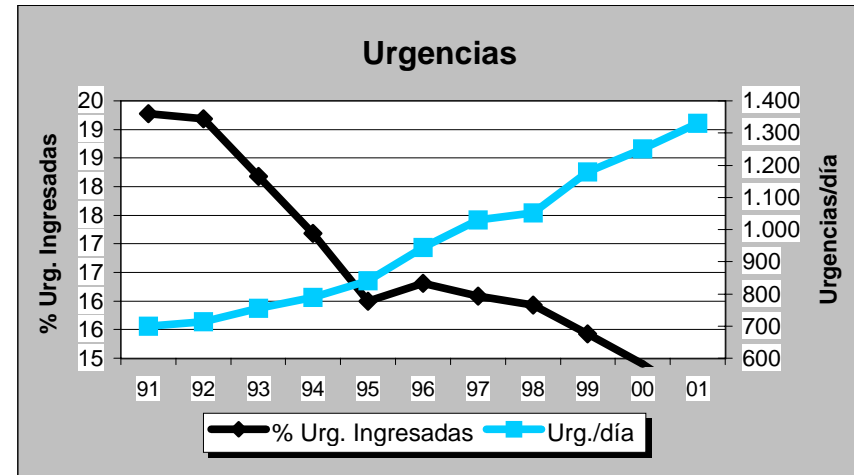
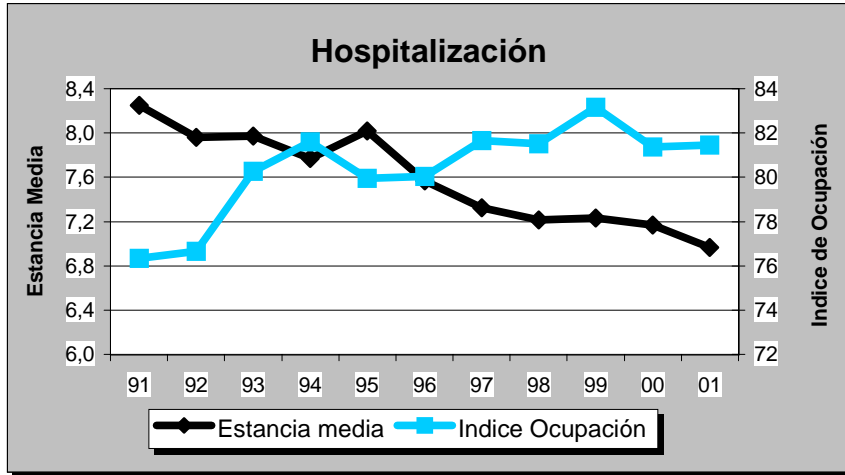

DATOS DE ESTRUCTURA Y ACTIVIDAD	MESES												AÑO 2.001
	1	2	3	4	5	6	7	8	9	10	11	12	TOTAL
<b>ESTRUCTURA</b>													
Camas Instaladas	944	944	944	944	944	944	944	944	944	944	944	944	944
Camas en funcionamiento	880,00	880,00	880,00	875,00	883,00	878,00	878,00	869,00	860,00	860,00	860,00	860,00	871,92
Quirófanos Hosp.: Instalados	18	18	18	18	18	18	18	18	18	18	18	18	18
en func. Program.	9,64	11,75	11,09	9,79	11,77	11,57	8,32	7,64	7,95	12,50	12,62	10,00	10,39
en func. Urgentes	4,00	4,00	4,00	4,00	4,00	4,00	4,00	4,00	4,00	4,00	4,00	4,00	4,00
Quirófanos CEP : Instalados	0	0	0	0	0	0	0	0	0	0	0	0	0
en func. Program.	0,00	0,00	0,00	0,00	0,00	0,00	0,00	0,00	0,00	0,00	0,00	0,00	0,00
en func. Urgentes	0,00	0,00	0,00	0,00	0,00	0,00	0,00	0,00	0,00	0,00	0,00	0,00	0,00
Locales de consulta (Hosp.+CEP)	123	123	123	123	123	123	123	123	123	123	123	123	123
Puestos hospital de día	30	30	30	30	30	30	30	30	30	30	30	30	30
<b>HOSPITALIZACION</b>													
Ingresos programados	566	562	540	405	692	585	467	347	401	578	558	372	6.073
Ingresos urgentes	2.531	2.301	2.466	2.302	2.423	2.365	2.496	2.342	2.167	2.444	2.367	2.454	28.658
Altas totales	2.889	2.911	3.062	2.683	3.048	3.027	2.993	2.713	2.482	3.029	2.898	2.908	34.643
Estancias totales	22.669	21.168	23.066	21.148	22.460	22.076	21.975	21.233	20.993	22.847	22.476	22.342	264.453
Urgencias totales	14.844	14.280	15.810	14.772	15.068	14.833	14.698	14.331	13.707	14.528	13.709	14.691	175.271
Necropsias (Hospitalizac.+urgencias)	10	6	13	7	12	12	12	8	8	12	10	5	115
Exitus (Hospitalizac.+urgencias)	111	119	91	100	124	118	112	108	121	111	115	117	1.347
<b>ACTIVIDAD QUIRURGICA</b>													
Int. Quir. Programadas con ingreso	711	684	697	597	775	723	550	561	496	686	709	569	7.758
Int. Quir. Urgentes con ingreso	248	280	262	304	311	293	299	276	278	378	311	316	3.556
Int. Quir. Programadas ambulatorias	783	855	885	619	895	803	544	56	449	774	824	467	7.954
Int. Quir. Urgentes ambulatorias	27	44	21	32	36	12	22	22	12	43	38	42	351
Partos totales	574	501	565	546	569	523	562	581	589	676	627	630	6.943
TRASPLANTES: Riñón	2	5	1	0	5	6	4	4	5	6	6	4	48
Córnea	2	4	0	0	0	2	2	0	0	2	0	0	12
Corazón	0	1	1	0	1	1	3	1	0	1	2	1	12
Hígado	1	5	2	1	3	7	4	5	2	3	6	6	45
M. Osea	2	2	2	2	2	2	0	0	2	0	0	0	14
Pulmón	0	0	0	0	0	0	0	0	0	0	0	0	0
<b>ACTIVIDAD AMBULATORIA</b>													
Tratamientos hospital de día	777	709	764	752	892	892	1.019	874	798	490	851	613	9.431
Enfermos en diálisis hospital	76	80	87	72	76	85	73	83	90	95	78	70	80
Enfermos en hemodiálisis domicilio	1	1	1	1	1	1	1	1	1	1	1	1	1
Enfermos en diálisis peritoneal	50	49	49	49	48	50	53	57	57	59	60	60	53
Enfermos en diálisis C. Concertados	261	265	270	267	266	266	271	273	271	271	266	261	267
Primeras consultas (Hosp.+CEP)	16.622	16.507	17.122	13.772	17.650	16.890	15.893	11.572	13.878	18.810	16.884	13.003	188.603
Consultas sucesivas (Hosp.+CEP)	38.368	39.639	41.354	31.530	43.978	42.386	36.038	19.626	31.327	45.744	41.812	31.470	443.272
<b>EXPLORACIONES</b>													
Ecografías (Hosp.+CEP)	5.092	4.764	4.864	3.404	5.086	4.648	4.616	4.330	4.351	5.310	5.812	3.889	56.166
Mamografías (Hosp.+CEP)	600	571	560	406	672	611	305	54	367	651	464	395	5.656
T.A.C. (Hosp.+CEP)	1.231	1.204	1.185	1.054	1.174	1.383	1.355	1.387	1.471	1.870	2.084	1.440	16.838
T.A.C. en C. Concertados	0	0	60	0	217	12	24	0	0	0	0	0	313
R.N.M. en el hospital	301	332	317	285	395	424	370	320	324	330	351	306	4.055
R.N.M. en C. Concertados	0	39	129	69	180	392	232	99	325	288	460	540	2.753
Litotricias en el hospital	0	0	0	0	0	0	0	0	0	0	0	0	0
Litotricias en C. Concertados	10	13	14	14	7	6	6	0	3	4	5	0	82

**H. V. DE LA ARRIXACA**

**Evolución de Actividad Mensual 1.998 - 2.001**

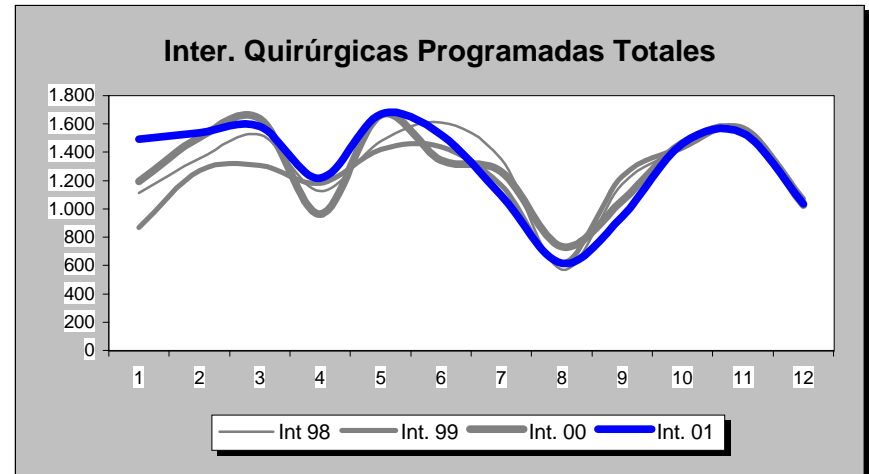
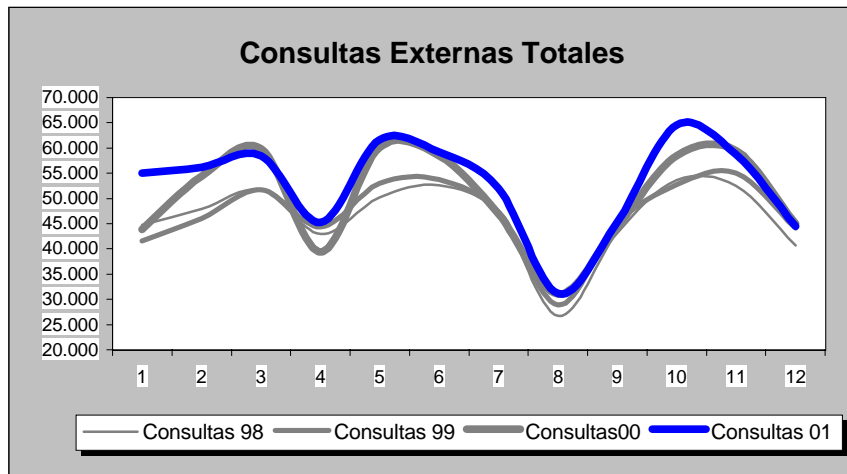
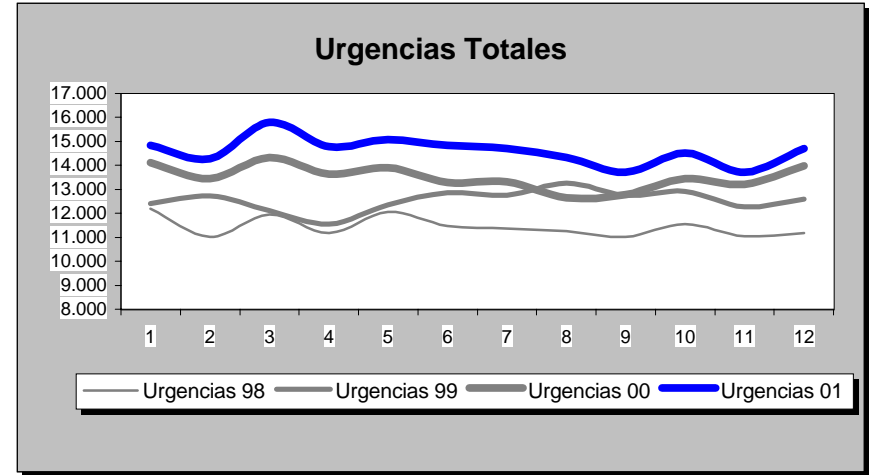
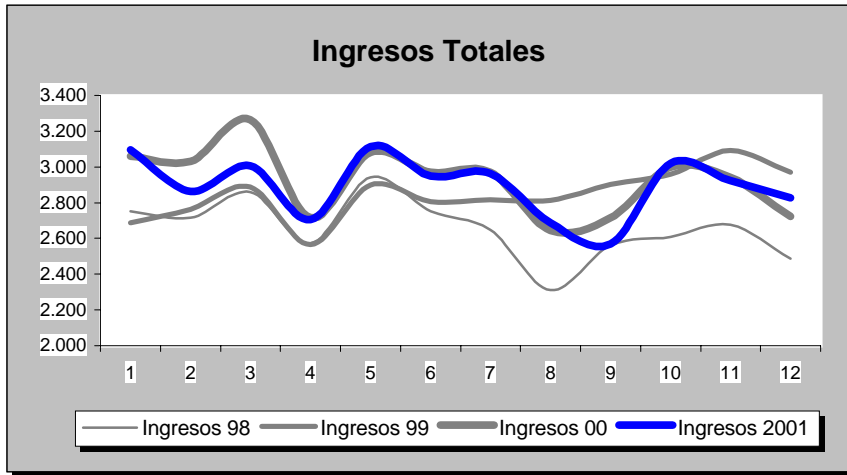

INDICADORES	1.991	1.992	1.993	1.994	1.995	1.996	1.997	1.998	1.999	2.000	2.001
<b>OFERTA/DEMANDA</b>											
Camas instaladas/1000 Hab.	2,13	2,13	3,23	3,23	3,23	3,23	3,90	3,90	3,90	3,90	3,90
Ingresos totales/1000 Hab.	75,12	76,32	116,53	118,79	109,41	112,97	135,26	131,63	141,03	144,96	143,37
Consultas totales/1000 Hab.	2.050,83	2.119,74	2.883,20	2.357,02	1.960,50	2.024,47	2.340,91	2.286,33	2.325,50	2.483,32	2.608,48
Urgencias totales/1000 Hab.	274,85	284,01	456,01	474,14	499,85	441,35	570,34	566,82	621,39	669,08	723,55
Interv. Quirúrgicas totales/1000 Hab.	39,29	42,40	63,87	65,86	57,64	60,78	68,98	78,13	75,92	79,82	80,99
<b>HOSPITALIZACION</b>											
Estancia media	8,90	8,66	8,90	8,70	9,27	8,45	7,90	7,97	8,11	7,71	7,61
Índice de ocupación	85,82	84,66	88,14	87,77	86,15	83,30	84,07	83,99	88,71	83,63	83,10
Índice de rotación	35,21	35,77	36,13	36,83	33,92	36,09	38,84	38,47	39,91	39,72	39,83
% Ingresos programados	16,06	18,00	17,88	18,71	16,49	20,34	18,78	17,69	17,87	17,18	17,49
Índice de mortalidad	3,32	3,34	3,19	3,43	3,21	3,20	2,75	3,03	3,40	3,35	3,44
Índice de necropsias	3,83	3,07	3,17	3,41	3,54	2,15	6,44	2,55	2,46	4,26	8,54
<b>URGENCIAS</b>											
Presión de urgencias	83,94	82,00	82,12	81,29	83,51	79,66	81,22	82,31	82,13	82,82	82,51
% de urgencias ingresadas	22,94	22,04	20,98	20,37	18,28	20,39	19,26	19,12	18,64	17,94	16,35
Urgencias/día	333,19	343,36	365,67	380,21	400,82	352,95	378,52	376,18	412,40	442,83	480,19
Interv. Quir. Urgentes con ingreso/día	12,43	13,24	12,77	13,51	14,24	13,27	10,19	8,95	9,50	9,81	9,74
<b>ACTIVIDAD QUIRURGICA</b>											
Interv. Quir. Programadas con ingreso/día hábil	31,50	30,99	31,18	30,78	26,23	30,38	32,65	32,25	31,45	31,08	31,80
Interv. Quir. Prog./quirófanos Inst./día hábil	2,37	2,34	2,55	2,82	2,32	2,69	2,91	3,50	3,32	3,51	3,58
Partos totales/día	19,71	18,73	17,65	16,44	16,89	16,54	17,12	16,94	17,08	17,85	19,02
% Cesáreas/partos	12,83	12,05	14,14	15,39	16,03	16,17	16,04	17,39	17,88	18,41	18,68
Trasplantes totales	74,00	67,00	70,00	95,00	87,00	117,00	98,00	129,00	125,00	147,00	134,00
<b>ACTIVIDAD AMBULATORIA</b>											
Consultas totales/día hábil	3.719,01	3.843,98	3.458,55	2.827,36	2.351,72	2.428,45	2.324,01	2.269,83	2.308,71	2.465,40	2.589,65
Relación sucesivas/primeras	2,64	2,53	1,70	1,92	2,04	2,04	1,99	2,19	1,94	2,33	2,35
Ecografías totales/día hábil (Hosp.+CEP)	137,03	186,08	201,39	219,29	234,36	254,36	243,47	249,53	255,37	281,12	230,19
Mamografías totales/día hábil (Hosp.+CEP)	7,90	8,61	12,43	24,25	28,95	33,18	32,92	27,36	29,15	24,41	23,18
T.A.C. Totales/día hábil (Hosp.+CEP)	34,14	47,29	51,38	55,82	52,30	53,10	65,38	61,28	66,19	60,48	69,01
R.N.M. Totales/día hábil	0,00	0,00	0,00	0,00	0,00	0,00	5,11	14,63	19,14	17,11	16,62
Litotricias totales/día hábil	0,00	0,00	0,00	0,00	0,00	0,00	0,00	0,00	0,00	0,00	0,00

No se considera, para el cálculo de indicadores, la actividad realizada en Centros Concertados

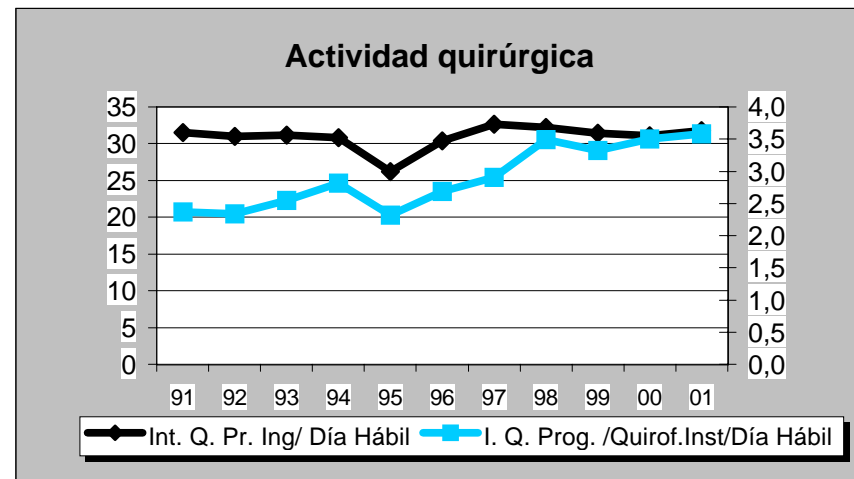
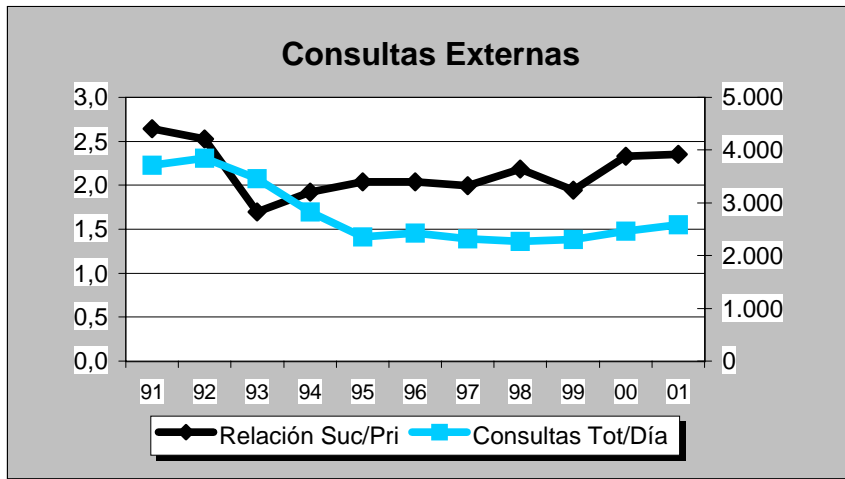
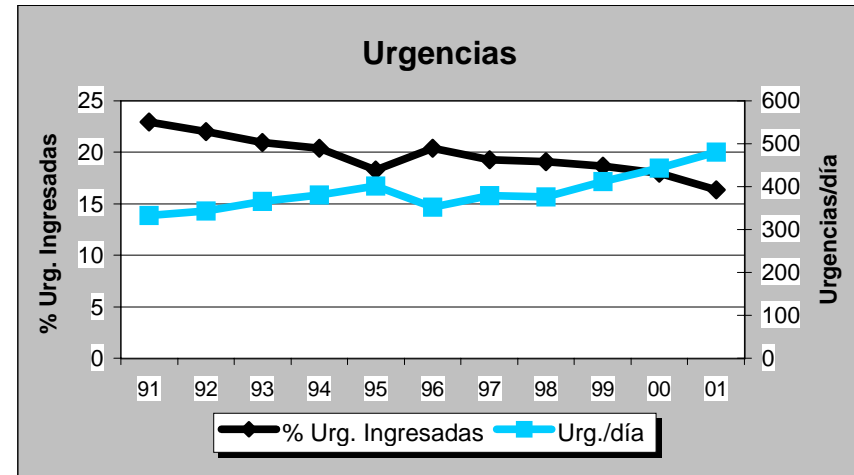
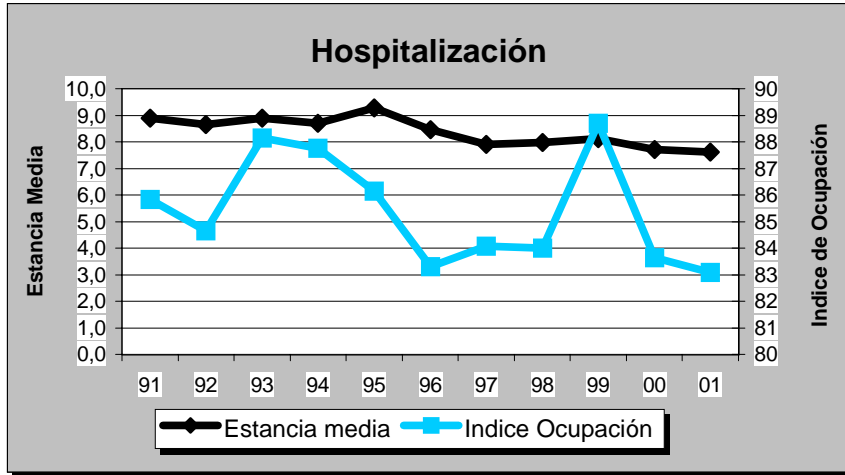



## H. MORALES MESEGUER

## GRUPO 2

## Murcia

DATOS DE ESTRUCTURA Y ACTIVIDAD	MESES												AÑO 2.001
	1	2	3	4	5	6	7	8	9	10	11	12	TOTAL
<b>ESTRUCTURA</b>													
Camas Instaladas	444	444	444	444	444	444	444	444	444	444	444	444	444
Camas en funcionamiento	412,58	428,64	425,94	412,40	427,87	424,32	422,45	364,97	395,53	424,97	428,00	407,87	414,63
Quirófanos Hosp.: Instalados	11	11	11	11	11	11	11	11	11	11	11	11	11
en func. Program.	10,00	10,00	10,00	10,00	10,00	10,00	10,00	5,14	10,00	10,00	10,00	8,70	9,49
en func. Urgentes	1,00	1,00	1,00	1,00	1,00	1,00	1,00	1,00	1,00	1,00	1,00	1,00	1,00
Quirófanos CEP : Instalados	0	0	0	0	0	0	0	0	0	0	0	0	0
en func. Program.	0,00	0,00	0,00	0,00	0,00	0,00	0,00	0,00	0,00	0,00	0,00	0,00	0,00
en func. Urgentes	0,00	0,00	0,00	0,00	0,00	0,00	0,00	0,00	0,00	0,00	0,00	0,00	0,00
Locales de consulta (Hosp.+CEP)	60	60	60	60	60	60	60	60	60	60	60	60	60
Puestos hospital de día	28	28	28	28	28	28	28	28	28	28	28	28	28
<b>HOSPITALIZACION</b>													
Ingresos programados	447	453	360	306	554	505	339	212	348	516	480	298	4.818
Ingresos urgentes	1.082	950	1.134	942	1.008	948	1.123	987	934	969	963	966	12.006
Altas totales	1.383	1.418	1.517	1.259	1.537	1.465	1.528	1.211	1.199	1.525	1.416	1.325	16.783
Estancias totales	11.279	10.584	11.368	10.152	11.384	10.669	11.371	9.483	9.750	10.952	11.139	10.119	128.250
Urgencias totales	7.619	6.999	8.260	7.815	7.823	7.641	8.107	7.440	7.420	7.924	6.943	7.357	91.348
Necropsias (Hospitalizac.+urgencias)	0	0	0	0	0	0	0	0	0	0	0	0	0
Exitus (Hospitalizac.+urgencias)	76	48	69	56	62	54	43	56	55	42	63	68	692
<b>ACTIVIDAD QUIRURGICA</b>													
Int. Quir. Programadas con ingreso	370	371	326	255	451	411	319	225	306	458	430	257	4.179
Int. Quir. Urgentes con ingreso	178	191	162	160	177	169	180	173	180	155	152	161	2.038
Int. Quir. Programadas ambulatorias	593	539	435	444	701	749	395	62	465	672	592	315	5.962
Int. Quir. Urgentes ambulatorias	14	21	20	17	17	17	21	30	23	26	32	27	265
Partos totales	0	0	0	0	0	0	0	0	0	0	0	0	0
TRASPLANTES: Riñón	0	0	0	0	0	0	0	0	0	0	0	0	0
Córnea	0	0	0	0	0	0	0	0	0	0	0	0	0
Corazón	0	0	0	0	0	0	0	0	0	0	0	0	0
Hígado	0	0	0	0	0	0	0	0	0	0	0	0	0
M. Osea	2	3	3	3	2	1	6	7	1	4	3	2	37
Pulmón	0	0	0	0	0	0	0	0	0	0	0	0	0
<b>ACTIVIDAD AMBULATORIA</b>													
Tratamientos hospital de día	1.385	1.181	1.171	1.123	1.560	1.718	1.363	1.049	1.261	1.602	1.536	1.084	16.033
Enfermos en diálisis hospital	0	0	0	0	0	0	0	0	0	0	0	0	0
Enfermos en hemodiálisis domicilio	0	0	0	0	0	0	0	0	0	0	0	0	0
Enfermos en diálisis peritoneal	0	0	0	0	0	0	0	0	0	0	0	0	0
Enfermos en diálisis C. Concertados	0	0	0	0	0	0	0	0	0	0	0	0	0
Primeras consultas (Hosp.+CEP)	9.999	9.884	9.225	7.449	10.278	9.623	7.475	5.105	7.942	10.635	9.456	6.968	104.039
Consultas sucesivas (Hosp.+CEP)	18.268	18.520	18.693	15.062	21.019	20.368	16.581	9.866	15.419	22.367	20.224	15.657	212.044
<b>EXPLORACIONES</b>													
Ecografías (Hosp.+CEP)	1.320	1.223	1.187	1.108	1.172	1.015	1.052	1.026	911	1.149	1.291	1.049	13.503
Mamografías (Hosp.+CEP)	133	107	89	66	148	131	110	57	86	98	114	71	1.210
T.A.C. (Hosp.+CEP)	1.428	965	945	840	1.044	1.010	1.013	894	846	965	847	745	11.542
T.A.C. en C. Concertados	204	180	150	154	139	167	88	2	101	100	144	0	1.429
R.N.M. en el hospital	0	0	0	33	104	84	116	105	115	100	159	144	960
R.N.M. en C. Concertados	192	225	219	187	214	186	210	82	123	108	75	0	1.821
Litotricías en el hospital	0	0	0	0	0	0	0	0	0	0	0	0	0
Litotricías en C. Concertados	0	16	7	10	17	16	12	0	10	6	14	0	108

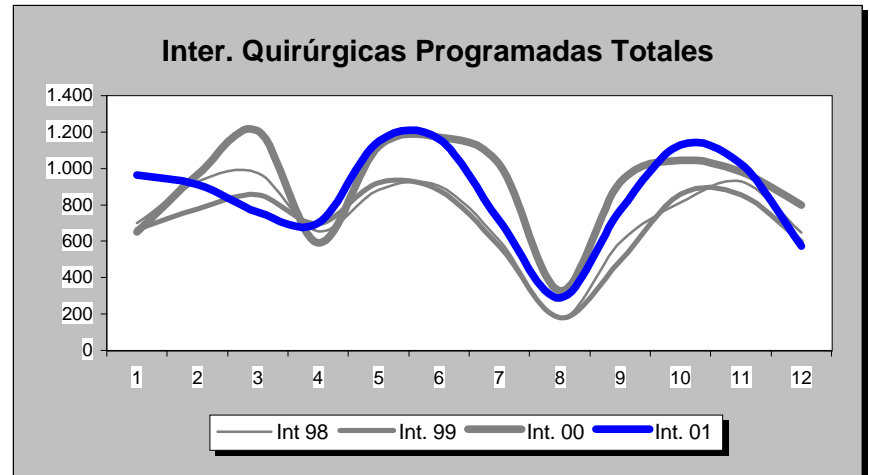
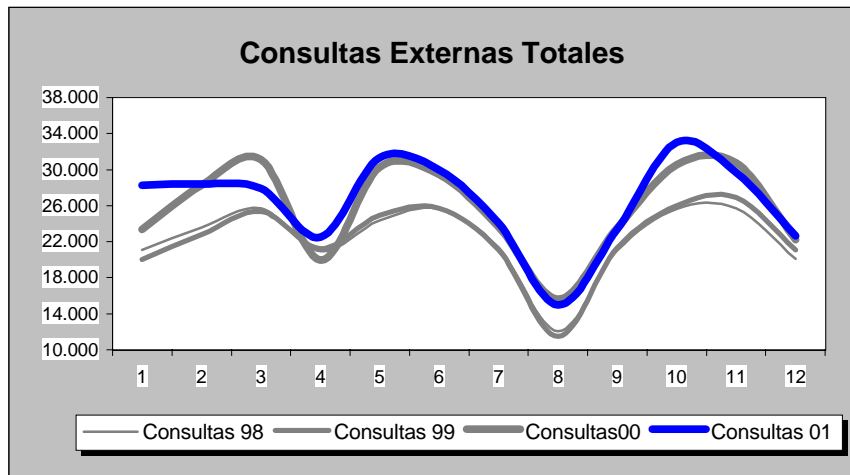
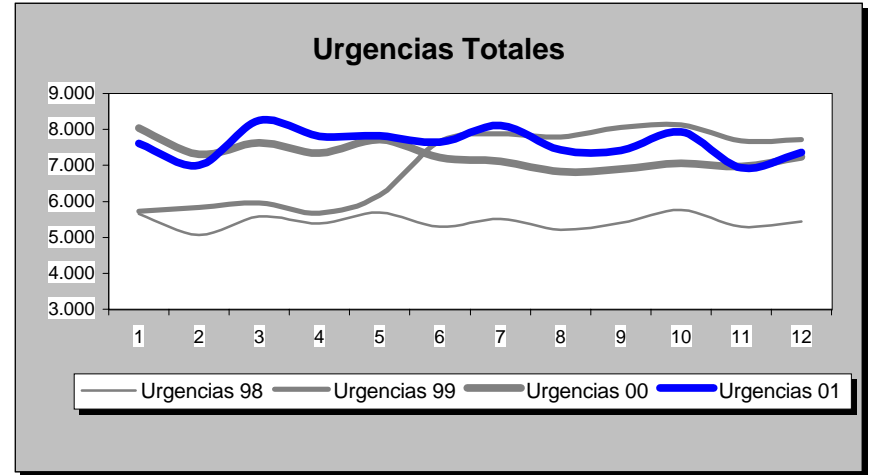
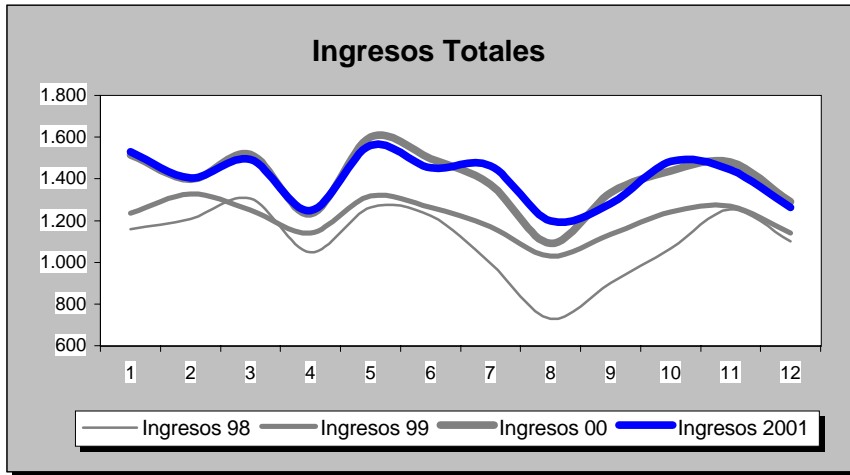

INDICADORES	1.991	1.992	1.993	1.994	1.995	1.996	1.997	1.998	1.999	2.000	2.001
<b>OFERTA/DEMANDA</b>											
Camas instaladas/1000 Hab.	0,00		0,00	0,13	1,23	2,23	1,74	1,83	1,83	1,95	1,98
Ingresos totales/1000 Hab.	0,00		0,00	6,68	45,78	83,75	58,40	59,03	64,68	74,68	74,94
Consultas totales/1000 Hab.	0,00		0,00	657,03	1.417,98	1.678,54	1.158,85	1.190,53	1.192,91	1.375,04	1.407,85
Urgencias totales/1000 Hab.	0,00		0,00	0,00	28,07	353,28	270,85	290,63	375,44	389,26	406,87
Interv. Quirúrgicas totales/1000 Hab.	0,00		0,00	21,92	45,46	65,03	41,36	45,96	46,65	59,58	55,43
<b>HOSPITALIZACION</b>											
Estancia media				4,29	5,86	7,28	7,31	7,10	7,09	7,67	7,62
Indice de ocupación				60,34	63,81	74,70	78,23	82,29	82,85	84,22	84,74
Indice de rotación				51,33	39,73	37,57	39,04	42,28	42,63	40,20	40,58
% Ingresos programados				100,00	84,56	32,49	29,47	21,82	19,80	28,25	28,64
Indice de mortalidad				0,90	2,07	3,13	3,88	3,45	3,97	3,54	3,82
Indice de necropsias				0,00	0,00	0,00	0,00	0,20	0,00	0,00	0,00
<b>URGENCIAS</b>											
Presión de urgencias				0,00	15,44	67,51	70,53	78,18	80,20	71,75	71,36
% de urgencias ingresadas				0,00	23,47	14,80	15,21	13,13	12,58	12,99	12,67
Urgencias/día	0,00	0,00	0,00	0,00	11,52	144,58	166,60	178,77	230,94	238,78	250,27
Interv. Quir. Urgentes con ingreso/día	0,00	0,00	0,00	0,00	0,43	4,09	3,26	3,73	5,38	6,60	5,58
<b>ACTIVIDAD QUIRURGICA</b>											
Interv. Quir. Programadas con ingreso/día hábil	0,00	0,00	0,00	1,99	12,40	17,29	16,35	16,94	15,44	16,90	17,13
Interv. Quir. Prog./quirófanos Inst./día hábil	0,00	0,00	0,00	5,05	6,16	4,70	2,89	3,28	3,11	4,03	3,78
Partos totales/día	0,00	0,00	0,00	0,00	0,00	0,00	0,00	0,00	0,00	0,00	0,00
% Cesáreas/partos										#DIV/0!	#DIV/0!
Trasplantes totales	0,00	0,00	0,00	0,00	0,00	0,00	0,00	0,00	0,00	32,00	37,00
<b>ACTIVIDAD AMBULATORIA</b>											
Consultas totales/día hábil	0,00	0,00	0,00	403,33	870,45	1.030,40	1.066,31	1.095,45	1.097,64	1.265,23	1.295,42
Relación sucesivas/primeras				0,95	1,11	1,08	1,28	1,39	1,42	1,71	2,04
Ecografías totales/día hábil (Hosp.+CEP)	0,00	0,00	0,00	7,98	26,33	62,82	47,69	49,50	50,87	57,48	55,34
Mamografías totales/día hábil (Hosp.+CEP)	0,00	0,00	0,00	0,00	0,00	1,37	1,09	1,39	1,56	3,20	4,96
T.A.C. Totales/día hábil (Hosp.+CEP)	0,00	0,00	0,00	0,00	3,40	20,01	25,41	32,28	27,86	38,90	47,30
R.N.M. Totales/día hábil	0,00	0,00	0,00	0,00	0,00	0,00	0,00	0,00	0,00	0,00	3,93
Litotricias totales/día hábil	0,00	0,00	0,00	0,00	0,00	0,00	0,00	0,00	0,00	0,00	0,00

No se considera, para el cálculo de indicadores, la actividad realizada en Centros Concertados

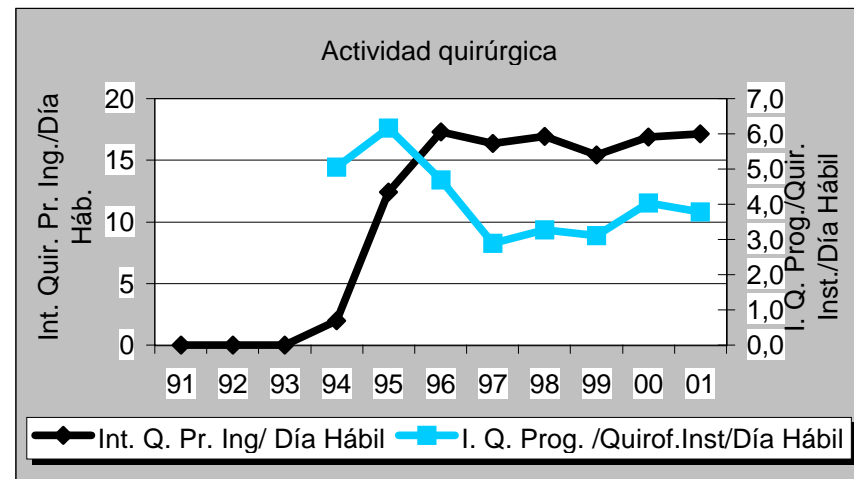
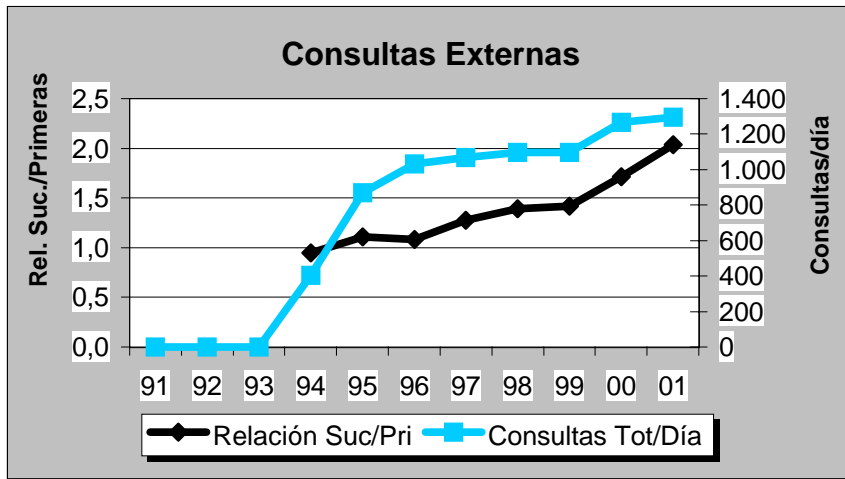
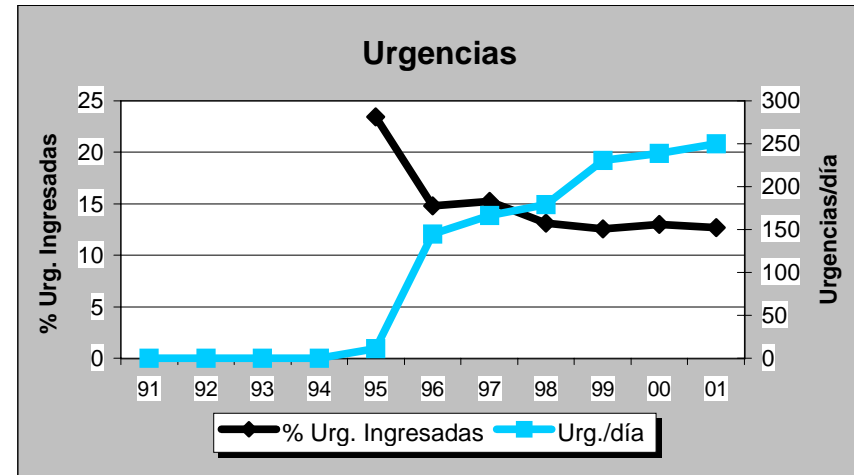
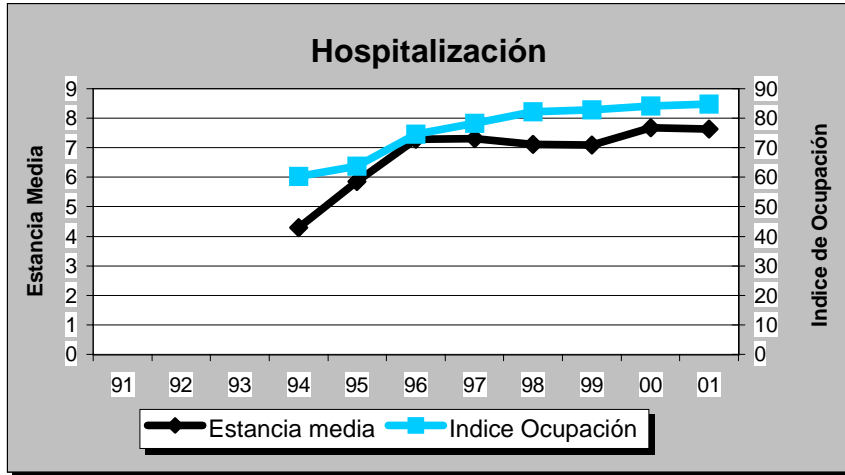

DATOS DE ESTRUCTURA Y ACTIVIDAD	MESES												AÑO 2.001
	1	2	3	4	5	6	7	8	9	10	11	12	TOTAL
<b>ESTRUCTURA</b>													
Camas Instaladas	374	374	374	374	374	374	374	374	374	374	374	374	374
Camas en funcionamiento	374,00	374,00	374,00	374,00	374,00	374,00	374,00	316,00	374,00	374,00	374,00	374,00	369,17
Quirófanos Hosp.: Instalados	6	6	6	6	6	6	6	6	6	6	6	6	6
en func. Program.	5,00	5,00	5,00	5,00	5,00	5,00	5,00	5,00	5,00	5,00	5,00	5,00	5,00
en func. Urgentes	1,00	1,00	1,00	1,00	1,00	1,00	1,00	1,00	1,00	1,00	1,00	1,00	1,00
Quirófanos CEP : Instalados	0	0	0	0	0	0	0	0	0	0	0	0	0
en func. Program.	0,00	0,00	0,00	0,00	0,00	0,00	0,00	0,00	0,00	0,00	0,00	0,00	0,00
en func. Urgentes	0,00	0,00	0,00	0,00	0,00	0,00	0,00	0,00	0,00	0,00	0,00	0,00	0,00
Locales de consulta (Hosp.+CEP)	49	49	49	49	49	49	49	49	49	49	49	49	49
Puestos hospital de día	10	10	10	10	10	10	10	10	10	10	10	10	10
<b>HOSPITALIZACION</b>													
Ingresos programados	300	317	295	245	378	339	324	84	216	309	358	265	3.430
Ingresos urgentes	1.160	994	1.067	1.097	1.120	1.059	1.235	1.102	1.093	1.176	1.063	1.092	13.258
Altas totales	1.417	1.337	1.424	1.351	1.485	1.429	1.568	1.238	1.233	1.486	1.424	1.411	16.803
Estancias totales	9.945	9.021	9.805	9.512	9.595	9.130	9.531	8.237	8.016	9.661	9.375	8.917	110.745
Urgencias totales	7.692	7.292	8.192	7.843	8.150	7.839	8.647	8.571	7.503	8.118	7.278	7.663	94.788
Necropsias (Hospitalizac.+urgencias)	0	0	0	0	0	0	0	0	0	0	0	0	0
Exitus (Hospitalizac.+urgencias)	47	53	42	60	48	51	51	56	50	46	61	53	618
<b>ACTIVIDAD QUIRURGICA</b>													
Int. Quir. Programadas con ingreso	262	257	258	218	333	257	261	73	149	289	328	198	2.883
Int. Quir. Urgentes con ingreso	148	147	173	167	135	139	168	145	121	115	133	117	1.708
Int. Quir. Programadas ambulatorias	487	549	548	380	540	554	182	2	204	476	460	261	4.643
Int. Quir. Urgentes ambulatorias	24	36	24	22	27	21	35	29	16	26	33	21	314
Partos totales	206	166	184	153	183	186	204	192	202	223	193	187	2.279
TRASPLANTES: Riñón	0	0	0	0	0	0	0	0	0	0	0	0	0
Córnea	0	0	0	0	0	0	0	0	0	1	0	0	1
Corazón	0	0	0	0	0	0	0	0	0	0	0	0	0
Hígado	0	0	0	0	0	0	0	0	0	0	0	0	0
M. Osea	0	0	0	0	0	0	0	0	0	0	0	0	0
Pulmón	0	0	0	0	0	0	0	0	0	0	0	0	0
<b>ACTIVIDAD AMBULATORIA</b>													
Tratamientos hospital de día	318	337	403	281	392	401	337	292	292	386	388	305	4.132
Enfermos en diálisis hospital	54	51	53	53	59	57	54	55	48	56	56	55	54
Enfermos en hemodiálisis domicilio	0	0	0	0	0	0	0	0	0	0	0	0	0
Enfermos en diálisis peritoneal	10	10	9	7	7	8	6	5	4	4	5	3	7
Enfermos en diálisis C. Concertados	96	96	105	102	105	107	119	114	107	103	103	103	105
Primeras consultas (Hosp.+CEP)	8.965	10.029	9.473	7.732	9.899	8.874	8.232	5.632	7.122	9.571	9.989	7.001	102.519
Consultas sucesivas (Hosp.+CEP)	12.303	12.214	13.369	11.325	13.892	13.877	11.080	6.355	9.844	15.587	13.310	10.285	143.441
<b>EXPLORACIONES</b>													
Ecografías (Hosp.+CEP)	2.394	1.209	1.425	1.038	1.534	1.435	1.164	701	968	1.385	2.306	1.592	17.151
Mamografías (Hosp.+CEP)	401	309	299	267	341	331	284	125	210	339	428	360	3.694
T.A.C. (Hosp.+CEP)	1.010	728	781	528	672	594	467	584	489	596	682	499	7.630
T.A.C. en C. Concertados	317	295	332	327	310	336	309	332	332	354	333	235	3.812
R.N.M. en el hospital	0	0	0	0	0	0	0	0	0	0	0	0	0
R.N.M. en C. Concertados	384	359	253	219	242	226	241	216	199	247	237	204	3.027
Litotricías en el hospital	0	0	0	0	0	0	0	0	0	0	0	0	0
Litotricías en C. Concertados	8	4	4	8	5	7	8	0	3	10	4	5	66

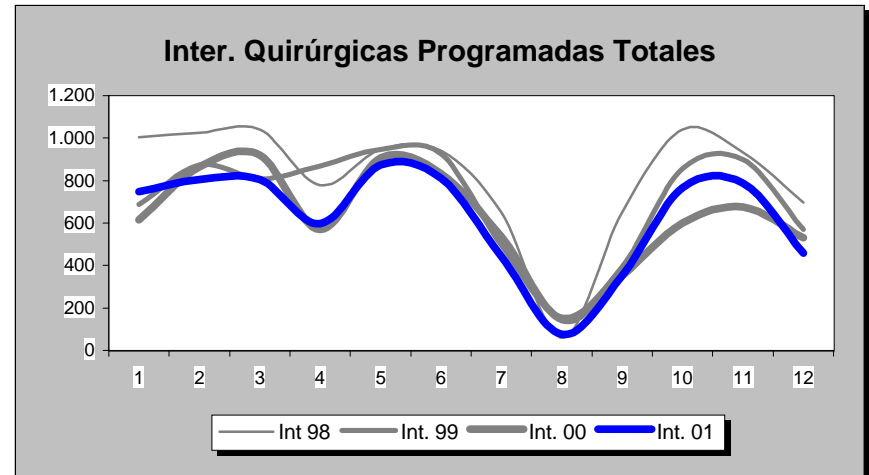
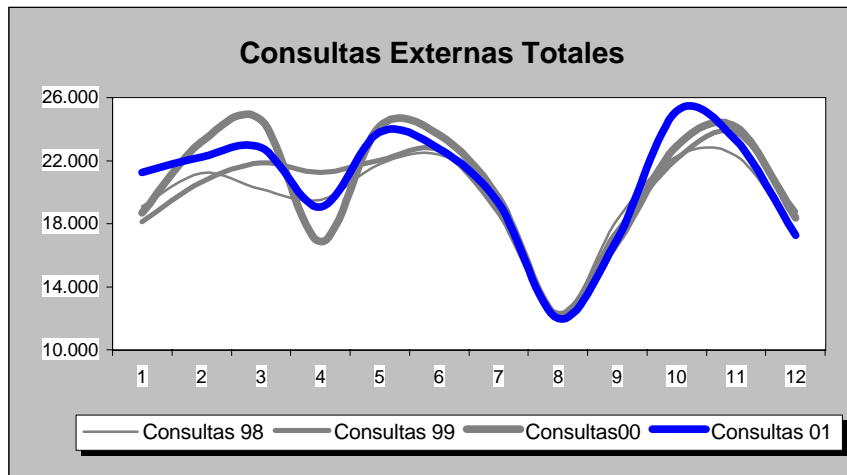
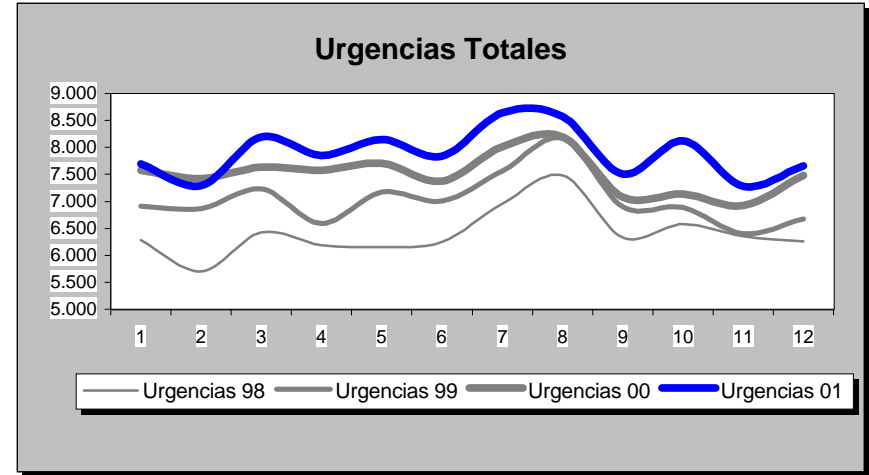
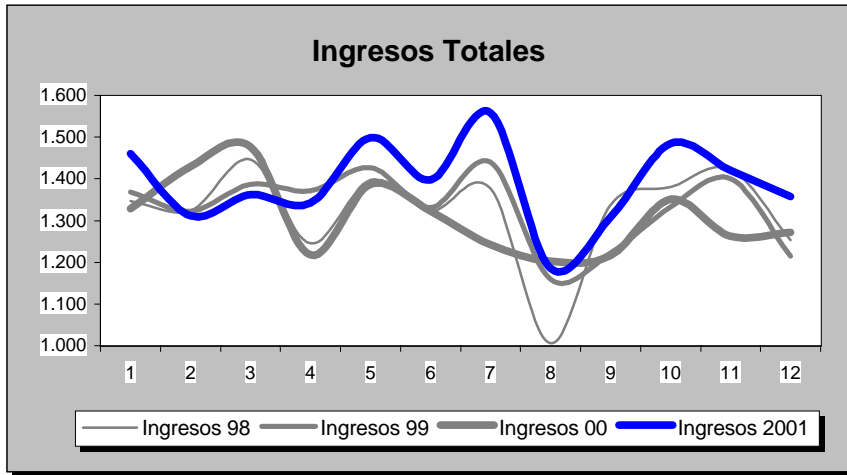

INDICADORES	1.991	1.992	1.993	1.994	1.995	1.996	1.997	1.998	1.999	2.000	2.001
<b>OFERTA/DEMANDA</b>											
Camas instaladas/1000 Hab.	2,01	2,01	2,01	2,02	1,97	1,97	1,80	1,78	1,78	1,78	1,78
Ingresos totales/1000 Hab.	62,37	66,95	73,91	76,09	75,63	80,97	74,19	75,63	76,20	74,90	79,57
Consultas totales/1000 Hab.	1.609,27	1.703,14	1.428,91	1.375,76	1.304,65	1.346,58	1.171,12	1.126,71	1.143,14	1.168,58	1.172,82
Urgencias totales/1000 Hab.	333,89	320,55	341,02	347,22	351,90	357,76	346,31	366,93	402,31	429,71	451,98
Interv. Quirúrgicas totales/1000 Hab.	27,63	37,69	76,93	70,51	69,60	76,87	66,57	58,40	51,68	46,34	45,53
<b>HOSPITALIZACION</b>											
Estancia media	7,96	7,32	7,26	7,13	7,51	7,01	7,20	6,67	6,70	7,05	6,64
Índice de ocupación	69,80	67,83	74,16	76,25	79,86	80,97	83,53	79,02	79,52	81,80	82,19
Índice de rotación	32,01	33,90	37,31	39,03	38,79	42,25	42,33	43,26	43,31	42,49	45,20
% Ingresos programados	11,57	15,09	18,46	32,60	32,32	34,81	32,76	34,58	22,14	24,19	20,55
Índice de mortalidad	4,08	3,56	3,31	2,85	3,09	2,86	3,10	2,97	3,31	3,12	3,01
Índice de necropsias	4,64	4,36	3,11	2,99	2,40	3,17	1,24	2,04	0,30	0,00	0,00
<b>URGENCIAS</b>											
Presión de urgencias	88,43	84,91	81,54	67,40	67,68	65,19	67,24	65,42	77,86	75,81	79,45
% de urgencias ingresadas	16,52	17,74	17,67	14,77	14,55	14,75	14,40	15,47	14,75	13,22	13,99
Urgencias/día	175,49	168,01	179,23	182,49	184,95	187,52	198,98	210,83	231,15	246,22	259,69
Interv. Quir. Urgentes con ingreso/día	4,45	4,14	3,53	3,98	4,51	4,52	4,94	3,78	4,57	4,36	4,68
<b>ACTIVIDAD QUIRURGICA</b>											
Interv. Quir. Programadas con ingreso/día hábil	12,72	9,68	11,50	12,48	12,14	13,45	11,86	13,32	12,73	11,35	11,82
Interv. Quir. Prog./quirófanos Inst./día hábil	3,04	2,27	8,08	7,48	5,47	6,57	5,31	6,67	5,80	5,16	5,14
Partos totales/día	5,54	5,11	4,81	4,41	4,48	4,81	4,48	4,52	5,24	5,91	6,24
% Cesáreas/partos	13,16	11,88	11,52	12,42	13,16	13,90	15,16	14,99	18,37	16,19	17,03
Trasplantes totales	0,00	0,00	0,00	2,00	0,00	0,00	0,00	0,00	0,00	0,00	1,00
<b>ACTIVIDAD AMBULATORIA</b>											
Consultas totales/día hábil	1.265,24	1.339,04	1.123,43	1.081,64	1.025,74	1.058,70	1.006,57	968,41	982,52	1.004,39	1.008,03
Relación sucesivas/primeras	2,64	2,61	1,83	1,63	1,46	1,42	1,59	1,51	1,53	1,45	1,40
Ecografías totales/día hábil (Hosp.+CEP)	45,25	50,88	57,70	67,46	79,88	95,57	65,48	70,48	73,39	72,70	70,29
Mamografías totales/día hábil (Hosp.+CEP)	8,48	9,05	16,05	18,11	23,42	22,38	22,73	18,43	18,87	18,65	15,14
T.A.C. Totales/día hábil (Hosp.+CEP)	16,79	20,29	23,02	23,92	25,66	26,57	26,48	30,19	31,50	33,45	31,27
R.N.M. Totales/día hábil	0,00	0,00	0,00	0,00	0,00	0,00	0,00	0,00	0,00	0,00	0,00
Litotricias totales/día hábil	0,00	0,00	0,00	0,00	0,00	0,00	0,00	0,00	0,00	0,00	0,00

No se considera, para el cálculo de indicadores, la actividad realizada en Centros Concertados

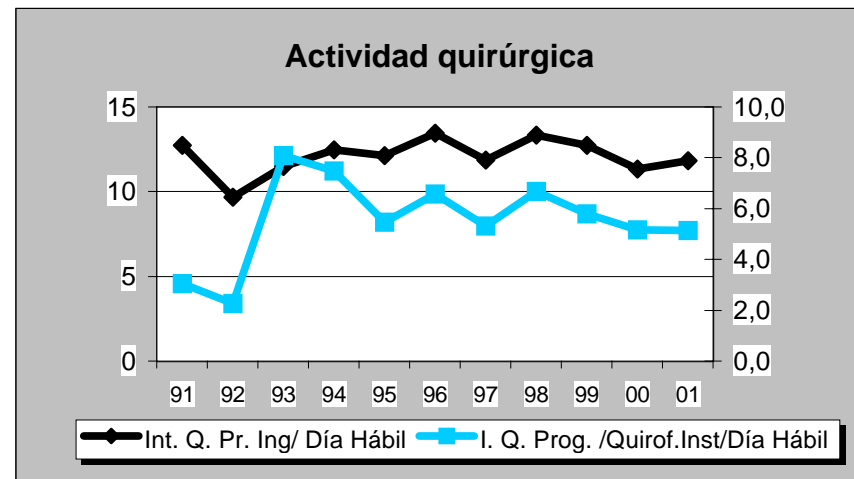
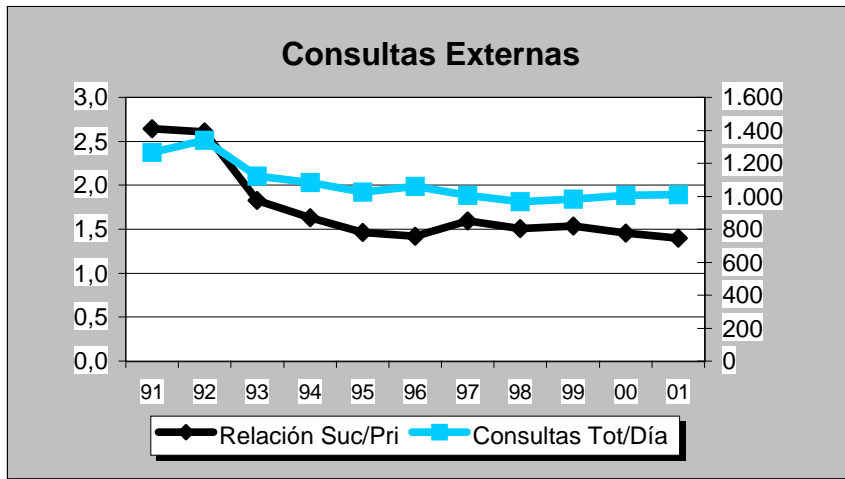
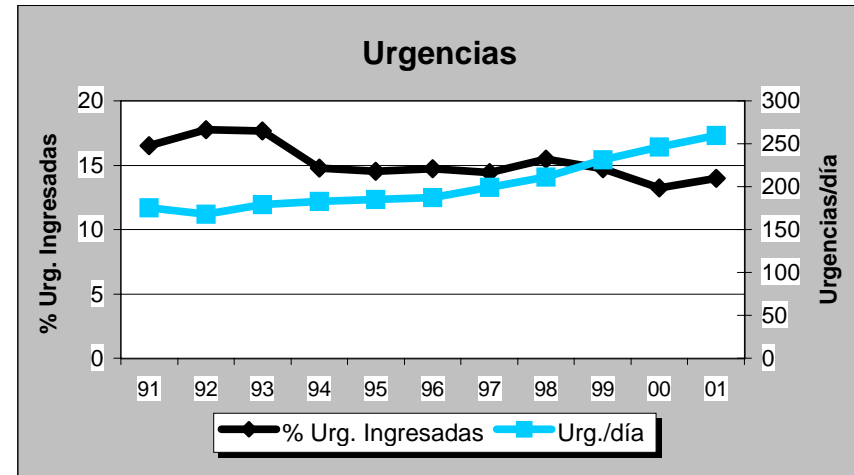
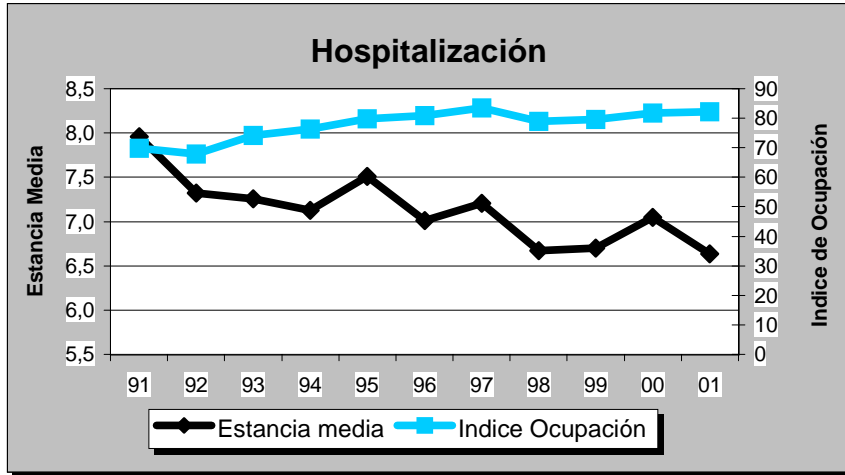



DATOS DE ESTRUCTURA Y ACTIVIDAD	MESES												AÑO 2.001
	1	2	3	4	5	6	7	8	9	10	11	12	TOTAL
<b>ESTRUCTURA</b>													
Camas Instaladas	224	224	224	224	224	224	224	224	224	224	224	224	224
Camas en funcionamiento	224,00	224,00	224,00	224,00	224,00	224,00	156,00	156,00	196,00	184,00	184,00	184,00	200,33
Quirófanos Hosp.: Instalados	5	5	5	5	5	5	5	5	5	5	5	5	5
en func. Program.	5,00	5,00	4,00	4,00	4,00	4,00	3,00	1,00	4,00	3,00	3,00	2,00	3,50
en func. Urgentes	0,00	0,00	1,00	1,00	1,00	1,00	1,00	1,00	1,00	1,00	1,00	1,00	0,83
Quirófanos CEP : Instalados	0	0	0	0	0	0	0	0	0	0	0	0	0
en func. Program.	0,00	0,00	0,00	0,00	0,00	0,00	0,00	0,00	0,00	0,00	0,00	0,00	0,00
en func. Urgentes	0,00	0,00	0,00	0,00	0,00	0,00	0,00	0,00	0,00	0,00	0,00	0,00	0,00
Locales de consulta (Hosp.+CEP)	29	29	29	29	29	29	29	29	29	29	29	29	29
Puestos hospital de día	4	4	4	4	4	4	4	4	4	4	4	4	4
<b>HOSPITALIZACION</b>													
Ingresos programados	92	102	102	84	152	142	25	8	47	115	139	79	1.087
Ingresos urgentes	839	713	789	786	753	749	647	632	624	749	687	689	8.657
Altas totales	923	877	979	907	995	997	752	724	708	953	909	851	10.575
Estancias totales	5.848	5.082	5.610	5.531	5.567	5.431	3.862	3.880	4.014	4.855	4.765	4.936	59.381
Urgencias totales	5.287	4.968	5.874	5.633	5.635	5.361	5.563	5.619	5.141	5.470	4.994	5.308	64.853
Necropsias (Hospitalizac.+urgencias)	0	0	0	0	0	0	0	0	0	0	0	0	0
Exitus (Hospitalizac.+urgencias)	27	25	26	30	30	24	20	15	22	22	32	22	295
<b>ACTIVIDAD QUIRURGICA</b>													
Int. Quir. Programadas con ingreso	179	172	200	161	236	236	101	44	90	218	211	104	1.952
Int. Quir. Urgentes con ingreso	98	102	112	90	116	90	93	120	117	116	88	142	1.284
Int. Quir. Programadas ambulatorias	242	228	223	101	193	186	88	53	93	134	162	88	1.791
Int. Quir. Urgentes ambulatorias	19	9	28	24	12	17	13	3	10	20	8	19	182
Partos totales	154	106	113	116	105	128	133	118	137	151	162	136	1.559
TRASPLANTES: Riñón	0	0	0	0	0	0	0	0	0	0	0	0	0
Córnea	0	0	0	0	0	0	0	0	0	0	0	0	0
Corazón	0	0	0	0	0	0	0	0	0	0	0	0	0
Hígado	0	0	0	0	0	0	0	0	0	0	0	0	0
M. Osea	0	0	0	0	0	0	0	0	0	0	0	0	0
Pulmón	0	0	0	0	0	0	0	0	0	0	0	0	0
<b>ACTIVIDAD AMBULATORIA</b>													
Tratamientos hospital de día	42	41	80	75	69	73	66	66	59	61	87	71	790
Enfermos en diálisis hospital	40	40	40	40	40	40	40	40	40	40	40	40	40
Enfermos en hemodiálisis domicilio	0	0	0	0	0	0	0	0	0	0	0	0	0
Enfermos en diálisis peritoneal	6	10	6	6	6	6	5	5	4	0	0	4	5
Enfermos en diálisis C. Concertados	16	14	13	16	14	14	15	19	16	23	14	12	16
Primeras consultas (Hosp.+CEP)	4.292	5.084	5.174	4.388	5.325	5.101	4.487	2.764	4.426	5.881	5.900	4.501	57.323
Consultas sucesivas (Hosp.+CEP)	9.223	8.915	9.660	7.807	9.602	9.995	7.489	3.757	7.766	11.249	11.034	8.753	105.250
<b>EXPLORACIONES</b>													
Ecografías (Hosp.+CEP)	836	858	871	939	994	963	602	384	737	959	1.002	1.330	10.475
Mamografías (Hosp.+CEP)	241	270	319	110	353	231	100	14	143	417	372	195	2.765
T.A.C. (Hosp.+CEP)	388	369	421	399	494	420	340	285	283	363	339	327	4.428
T.A.C. en C. Concertados	0	0	0	0	1	1	0	0	0	0	0	0	2
R.N.M. en el hospital	0	0	0	0	0	0	0	0	0	0	0	0	0
R.N.M. en C. Concertados	180	186	154	186	228	234	169	221	166	213	295	193	2.425
Litotricías en el hospital	0	0	0	0	0	0	0	0	0	0	0	0	0
Litotricías en C. Concertados	2	7	3	4	9	1	3	0	2	5	9	8	53

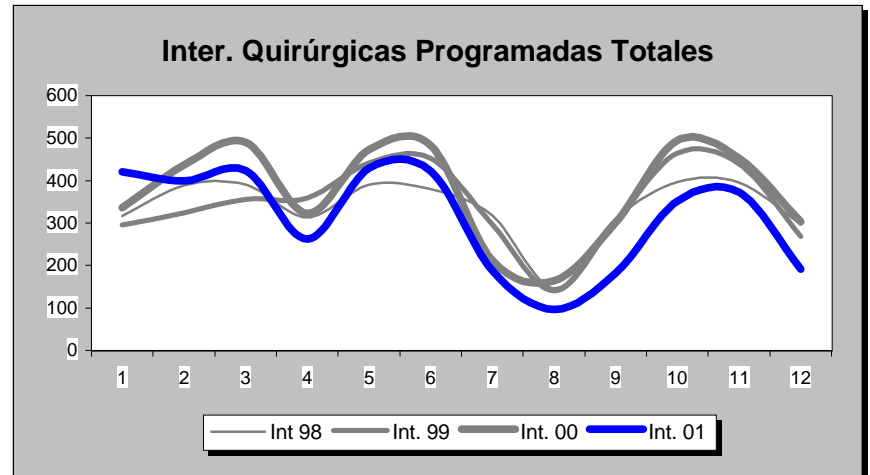
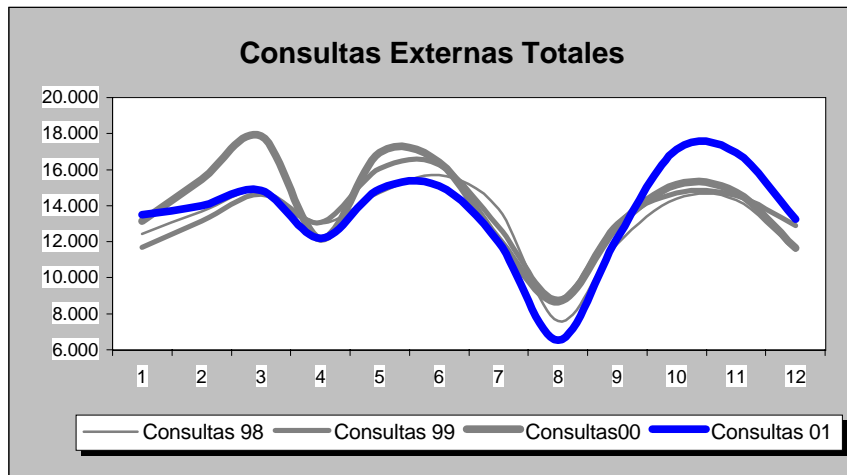
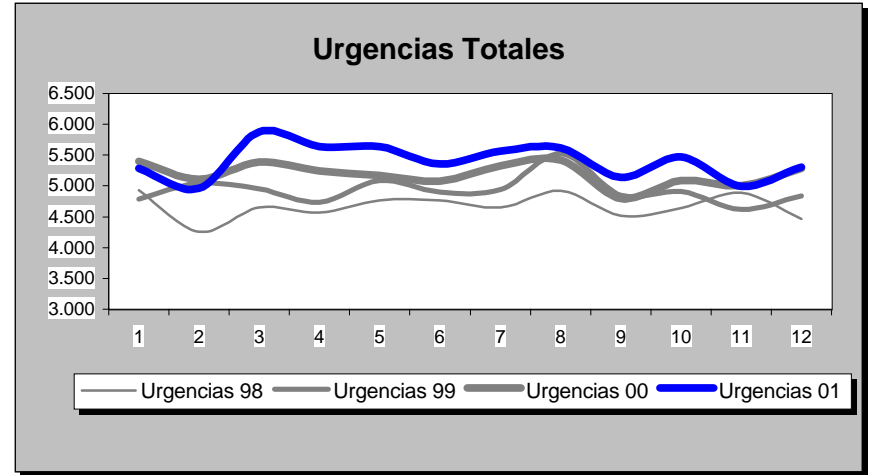
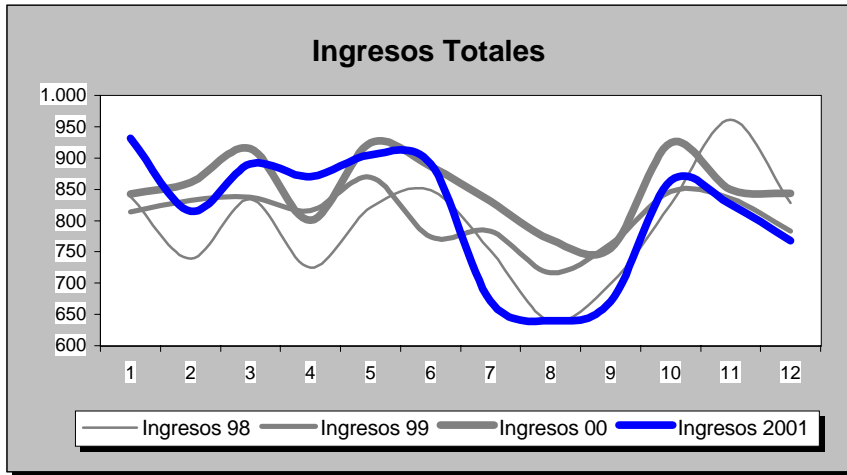

INDICADORES	1.991	1.992	1.993	1.994	1.995	1.996	1.997	1.998	1.999	2.000	2.001
<b>OFERTA/DEMANDA</b>											
Camas instaladas/1000 Hab.	1,91	1,91	1,91	1,91	1,91	1,91	1,75	1,75	1,75	1,75	1,75
Ingresos totales/1000 Hab.	53,59	60,20	64,44	68,80	65,67	73,37	74,62	74,51	75,75	79,93	76,33
Consultas totales/1000 Hab.	1.417,37	1.475,65	1.359,54	1.245,34	1.238,92	1.291,05	1.220,83	1.236,88	1.266,57	1.309,32	1.273,55
Urgencias totales/1000 Hab.	293,03	332,35	359,23	377,98	404,14	421,93	443,94	438,81	463,71	488,08	508,04
Interv. Quirúrgicas totales/1000 Hab.	28,91	35,43	36,69	40,42	38,68	44,16	37,74	40,90	41,69	45,04	40,81
<b>HOSPITALIZACION</b>											
Estancia media	7,54	7,70	7,59	7,67	8,45	7,88	7,50	7,64	7,02	6,60	6,09
Índice de ocupación	62,64	72,64	74,56	78,87	82,93	86,25	87,36	88,86	83,02	82,08	81,21
Índice de rotación	30,32	34,54	35,85	37,54	35,83	40,04	42,53	42,46	43,17	45,55	48,64
% Ingresos programados	22,34	19,05	33,72	35,31	33,29	35,45	26,39	16,12	12,51	11,61	11,16
Índice de mortalidad	1,25	1,58	1,49	1,66	2,58	2,58	2,51	2,05	2,50	3,09	2,46
Índice de necropsias	1,20	3,14	3,33	2,79	1,61	3,47	0,00	0,00	0,00	0,00	0,00
<b>URGENCIAS</b>											
Presión de urgencias	77,66	80,95	66,28	64,69	66,71	64,55	73,61	83,88	87,49	88,39	88,84
% de urgencias ingresadas	14,20	14,66	11,89	11,78	10,81	11,23	12,37	14,24	14,13	14,47	13,35
Urgencias/día	98,12	110,99	120,29	126,57	135,33	140,90	155,26	153,47	162,18	170,23	177,68
Interv. Quir. Urgentes con ingreso/día	2,38	2,77	2,71	3,00	2,91	2,80	2,51	2,46	2,93	3,14	3,52
<b>ACTIVIDAD QUIRURGICA</b>											
Interv. Quir. Programadas con ingreso/día hábil	8,34	6,88	7,21	8,04	7,83	10,42	9,64	8,83	9,28	8,91	8,00
Interv. Quir. Prog./quirófanos Inst./día hábil	2,04	2,52	2,71	2,97	2,85	3,44	2,98	3,31	3,40	3,67	3,07
Partos totales/día	3,70	3,61	3,82	3,47	3,27	3,36	3,68	3,42	3,56	3,88	4,27
% Cesáreas/partos	8,38	10,07	12,63	14,92	15,82	20,75	18,07	22,72	22,60	23,87	21,68
Trasplantes totales	0,00	0,00	0,00	0,00	0,00	0,00	0,00	0,00	5,00	0,00	0,00
<b>ACTIVIDAD AMBULATORIA</b>											
Consultas totales/día hábil	709,99	739,18	681,02	623,82	620,60	646,71	638,70	647,10	662,63	685,00	666,28
Relación sucesivas/primeras	1,69	1,52	1,38	1,38	1,22	1,19	1,31	1,61	1,63	1,81	1,84
Ecografías totales/día hábil (Hosp.+CEP)	27,15	31,13	35,81	43,67	63,70	72,30	27,16	36,57	39,94	41,29	42,93
Mamografías totales/día hábil (Hosp.+CEP)	1,20	1,70	2,02	3,81	4,94	11,17	10,91	7,00	6,29	6,18	11,33
T.A.C. Totales/día hábil (Hosp.+CEP)	0,00	0,00	0,00	0,00	0,00	0,00	4,13	13,26	16,38	19,26	18,15
R.N.M. Totales/día hábil	0,00	0,00	0,00	0,00	0,00	0,00	0,00	0,00	0,00	0,00	0,00
Litotricias totales/día hábil	0,00	0,00	0,00	0,00	0,00	0,00	0,00	0,00	0,00	0,01	0,00

No se considera, para el cálculo de indicadores, la actividad realizada en Centros Concertados

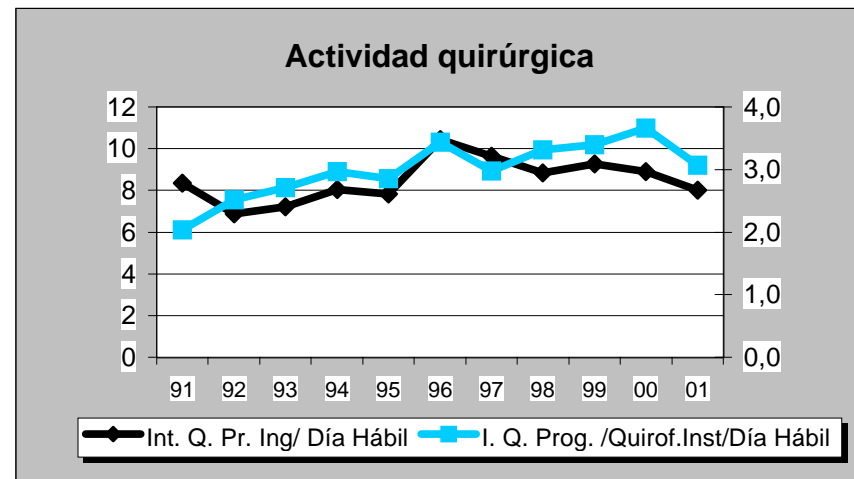
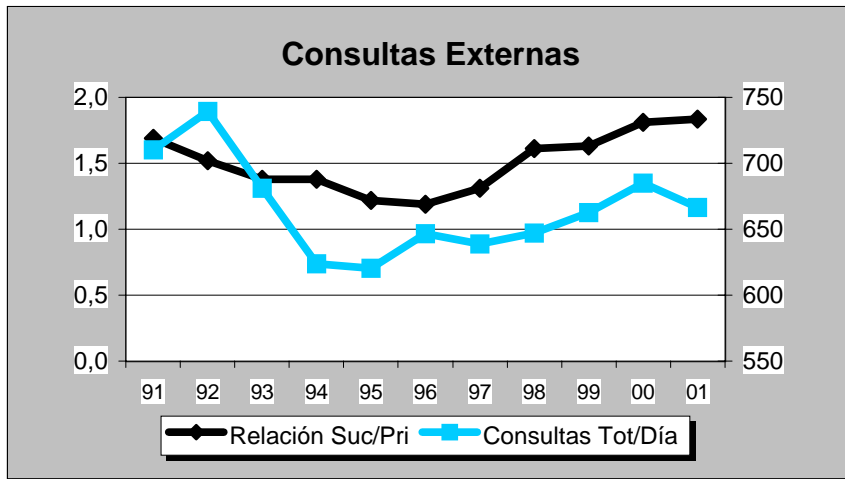
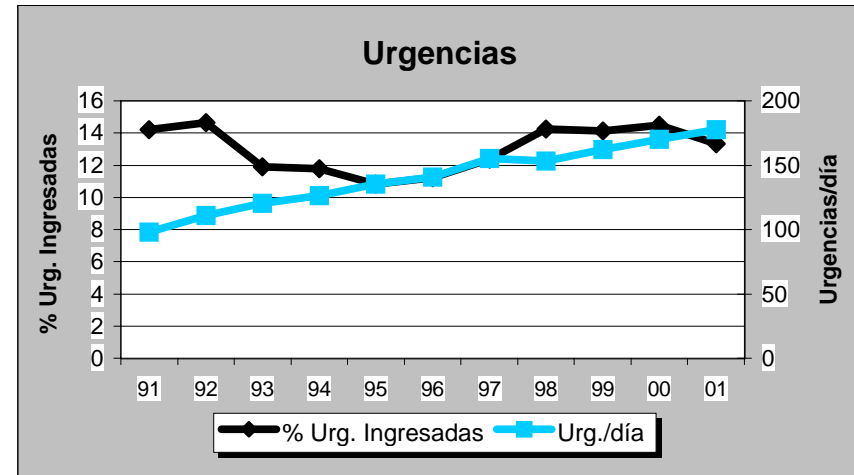
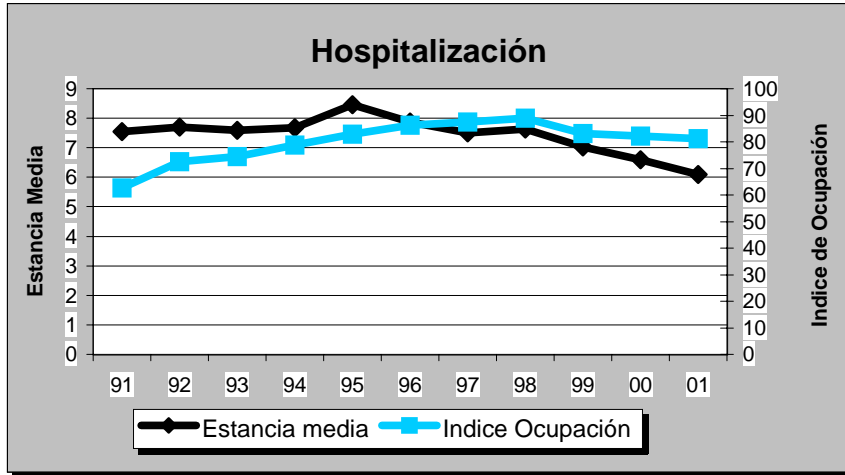

## H. DEL NOROESTE

## GRUPO 1

## Murcia

DATOS DE ESTRUCTURA Y ACTIVIDAD	MESES												AÑO 2.001
	1	2	3	4	5	6	7	8	9	10	11	12	TOTAL
<b>ESTRUCTURA</b>													
Camas Instaladas	105	105	105	105	105	105	105	105	105	105	105	105	105
Camas en funcionamiento	105,00	105,00	105,00	99,00	99,00	99,00	99,00	99,00	99,00	99,00	99,00	99,00	100,50
Quirófanos Hosp.: Instalados	3	3	3	3	3	3	3	3	3	3	3	3	3
en func. Program.	2,00	2,00	2,00	1,00	2,00	2,00	2,00	1,00	1,00	2,00	2,00	2,00	1,75
en func. Urgentes	1,00	1,00	1,00	1,00	1,00	1,00	1,00	1,00	1,00	1,00	1,00	1,00	1,00
Quirófanos CEP : Instalados	0	0	0	0	0	0	0	0	0	0	0	0	0
en func. Program.	0,00	0,00	0,00	0,00	0,00	0,00	0,00	0,00	0,00	0,00	0,00	0,00	0,00
en func. Urgentes	0,00	0,00	0,00	0,00	0,00	0,00	0,00	0,00	0,00	0,00	0,00	0,00	0,00
Locales de consulta (Hosp.+CEP)	19	19	19	19	19	19	19	19	19	19	19	19	19
Puestos hospital de día	2	2	2	2	2	2	2	2	2	2	2	2	2
<b>HOSPITALIZACION</b>													
Ingresos programados	115	140	121	79	99	108	139	24	54	119	141	65	1.204
Ingresos urgentes	298	304	313	302	313	311	296	286	258	308	306	297	3.592
Altas totales	389	427	454	396	404	420	438	315	307	421	450	372	4.793
Estancias totales	2.111	2.094	2.397	1.783	1.988	2.001	2.058	1.584	1.612	2.236	2.081	1.903	23.848
Urgencias totales	2.718	2.634	2.945	3.057	2.989	2.962	3.240	3.185	2.611	2.852	2.582	2.748	34.523
Necropsias (Hospitalizac.+urgencias)	0	0	0	0	0	0	0	0	0	0	0	0	0
Exitus (Hospitalizac.+urgencias)	9	13	16	16	17	19	9	9	13	10	16	8	155
<b>ACTIVIDAD QUIRURGICA</b>													
Int. Quir. Programadas con ingreso	127	143	141	83	100	123	144	41	57	125	150	77	1.311
Int. Quir. Urgentes con ingreso	47	30	47	35	47	43	57	46	46	38	51	68	555
Int. Quir. Programadas ambulatorias	67	80	81	49	129	104	61	8	51	152	195	152	1.129
Int. Quir. Urgentes ambulatorias	7	6	10	8	6	8	8	20	9	17	15	9	123
Partos totales	51	55	57	55	56	53	58	50	46	64	59	58	662
TRASPLANTES: Riñón	0	0	0	0	0	0	0	0	0	0	0	0	0
Córnea	0	0	0	0	0	0	0	0	0	0	0	0	0
Corazón	0	0	0	0	0	0	0	0	0	0	0	0	0
Hígado	0	0	0	0	0	0	0	0	0	0	0	0	0
M. Osea	0	0	0	0	0	0	0	0	0	0	0	0	0
Pulmón	0	0	0	0	0	0	0	0	0	0	0	0	0
<b>ACTIVIDAD AMBULATORIA</b>													
Tratamientos hospital de día	226	298	332	269	260	316	195	140	159	245	207	172	2.819
Enfermos en diálisis hospital	0	0	0	0	0	0	0	0	0	0	0	0	0
Enfermos en hemodiálisis domicilio	0	0	0	0	0	0	0	0	0	0	0	0	0
Enfermos en diálisis peritoneal	0	0	0	0	0	0	0	0	0	0	0	0	0
Enfermos en diálisis C. Concertados	39	39	38	38	38	39	38	39	38	41	38	33	38
Primeras consultas (Hosp.+CEP)	3.065	3.167	3.159	2.718	3.168	3.026	2.705	1.730	2.626	3.717	3.233	2.283	34.597
Consultas sucesivas (Hosp.+CEP)	4.157	4.308	5.066	4.310	4.751	5.302	4.221	2.516	4.256	5.429	5.306	3.691	53.313
<b>EXPLORACIONES</b>													
Ecografías (Hosp.+CEP)	479	504	478	362	488	546	357	272	317	701	573	426	5.503
Mamografías (Hosp.+CEP)	92	94	93	77	123	126	76	0	117	137	127	1	1.063
T.A.C. (Hosp.+CEP)	0	0	0	0	0	0	0	0	0	0	0	0	0
T.A.C. en C. Concertados	0	0	0	0	0	0	0	0	0	0	0	0	0
R.N.M. en el hospital	0	0	0	0	0	0	0	0	0	0	0	0	0
R.N.M. en C. Concertados	68	65	121	115	153	124	148	110	85	106	100	113	1.308
Litotricías en el hospital	0	0	0	0	0	0	0	0	0	0	0	0	0
Litotricías en C. Concertados	1	2	3	2	4	2	6	0	6	2	0	6	34

**H. DEL NOROESTE**

**Evolución de Actividad Mensual 1.998 - 2.001**

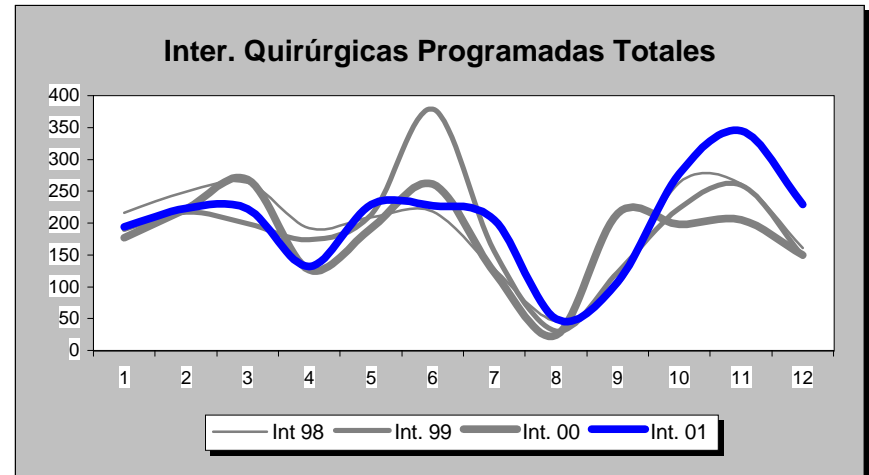
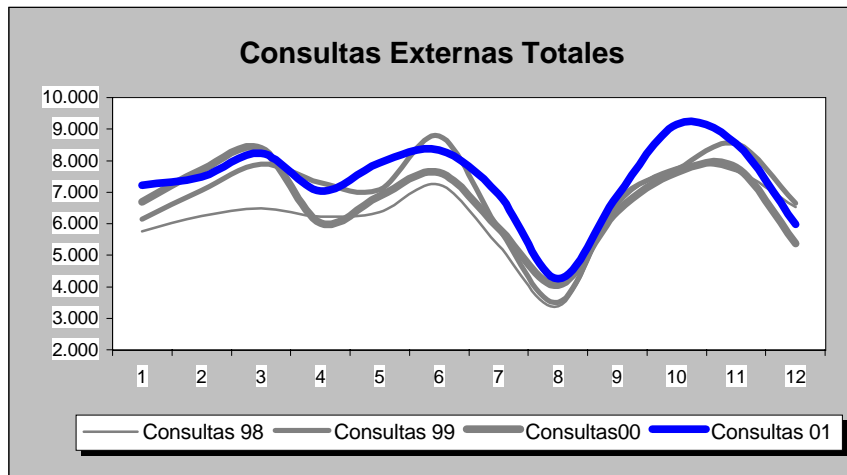
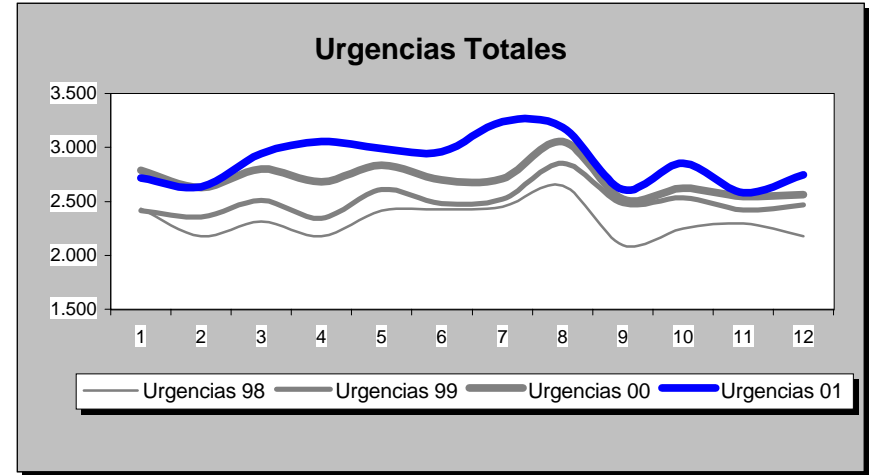
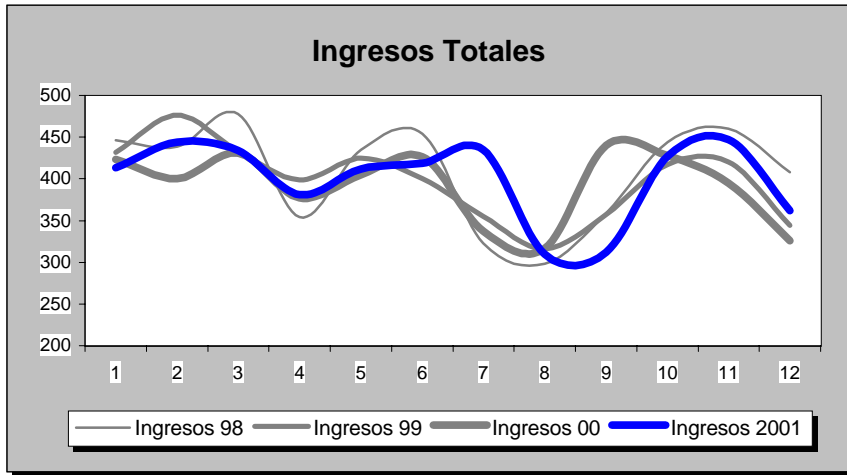

INDICADORES	1.991	1.992	1.993	1.994	1.995	1.996	1.997	1.998	1.999	2.000	2.001
<b>OFERTA/DEMANDA</b>											
Camas instaladas/1000 Hab.	1,77	1,77	1,77	1,77	1,77	1,77	1,74	1,67	1,64	1,64	1,64
Ingresos totales/1000 Hab.	54,07	59,74	64,97	74,81	73,80	76,71	76,39	76,61	74,67	73,59	75,01
Consultas totales/1000 Hab.	799,43	945,85	1.018,50	1.209,85	1.173,99	1.217,26	1.142,88	1.182,37	1.302,26	1.257,00	1.374,99
Urgencias totales/1000 Hab.	297,06	305,33	292,11	339,11	355,43	401,31	424,84	435,49	468,85	507,62	539,97
Interv. Quirúrgicas totales/1000 Hab.	27,68	34,55	40,45	46,47	47,61	45,98	43,03	44,50	44,36	43,43	48,77
<b>HOSPITALIZACION</b>											
Estancia media	6,45	6,15	5,83	5,76	5,63	5,48	5,50	5,53	5,69	5,18	4,97
Índice de ocupación	53,91	56,66	58,57	68,16	64,25	64,80	66,32	69,71	70,88	63,37	65,01
Índice de rotación	30,51	33,71	36,67	43,22	41,65	43,29	44,00	45,99	45,47	44,81	47,72
% Ingresos programados	20,37	29,74	29,36	27,19	25,39	25,31	23,36	25,93	23,36	26,38	25,10
Índice de mortalidad	2,86	2,11	1,99	2,22	2,51	2,00	2,87	2,20	2,22	2,89	2,71
Índice de necropsias	0,00	8,25	21,36	13,53	8,33	6,84	3,82	4,17	2,22	0,00	0,00
<b>URGENCIAS</b>											
Presión de urgencias	79,63	70,26	70,64	72,81	74,61	74,69	76,64	74,07	76,64	73,62	74,90
% de urgencias ingresadas	14,49	13,75	15,71	16,06	15,13	13,14	13,78	11,98	12,18	10,66	10,40
Urgencias/día	50,98	52,26	50,13	58,20	61,00	68,68	74,42	76,28	82,13	88,67	94,58
Interv. Quir. Urgentes con ingreso/día	1,33	1,42	1,18	1,48	1,47	1,27	1,46	1,47	1,32	1,46	1,52
<b>ACTIVIDAD QUIRURGICA</b>											
Interv. Quir. Programadas con ingreso/día hábil	3,95	4,18	4,95	5,66	5,60	5,69	5,82	5,89	5,44	5,60	5,37
Interv. Quir. Prog./quirófanos Inst./día hábil	1,69	2,24	2,88	3,24	3,34	3,30	3,03	3,15	3,16	2,95	3,33
Partos totales/día	1,76	1,90	1,86	1,81	1,74	1,93	2,03	1,76	1,68	1,78	1,81
% Cesáreas/partos	11,66	15,13	13,38	14,85	13,84	12,46	14,73	17,63	17,65	18,15	18,13
Trasplantes totales	0,00	0,00	0,00	0,00	0,00	0,00	0,00	0,00	0,00	0,00	0,00
<b>ACTIVIDAD AMBULATORIA</b>											
Consultas totales/día hábil	205,23	242,82	261,47	310,59	301,39	312,50	299,47	309,82	341,23	329,37	360,29
Relación sucesivas/primeras	1,94	1,78	1,75	1,41	1,32	1,22	1,23	1,26	1,31	1,38	1,54
Ecografías totales/día hábil (Hosp.+CEP)	28,30	20,80	23,36	26,64	21,55	24,79	12,41	17,98	20,39	19,41	22,55
Mamografías totales/día hábil (Hosp.+CEP)	0,00	0,00	0,00	0,00	0,00	0,00	0,00	2,68	3,64	3,95	4,36
T.A.C. Totales/día hábil (Hosp.+CEP)	0,00	0,00	0,00	0,00	0,00	0,00	0,00	0,00	0,00	0,00	0,00
R.N.M. Totales/día hábil	0,00	0,00	0,00	0,00	0,00	0,00	0,00	0,00	0,00	0,00	0,00
Litotricias totales/día hábil	0,00	0,00	0,00	0,00	0,00	0,00	0,00	0,00	0,00	0,00	0,00

No se considera, para el cálculo de indicadores, la actividad realizada en Centros Concertados

## H. DEL NOROESTE

## Evolución de Indicadores 1.991 - 2.001

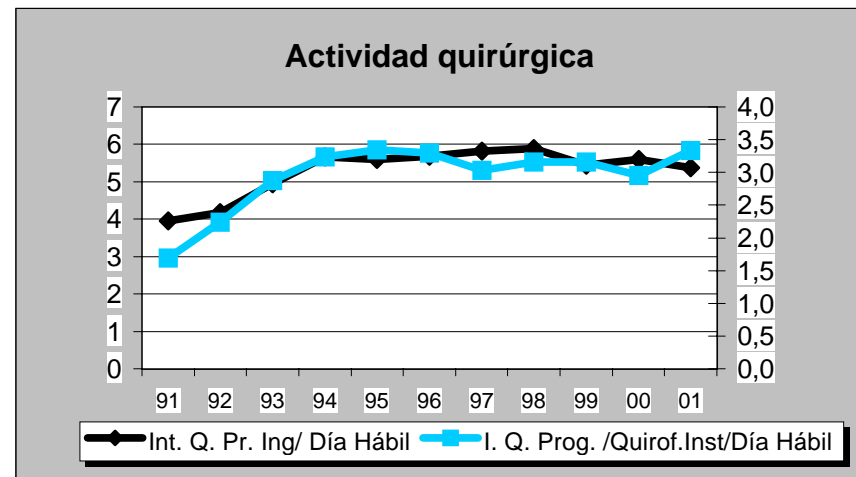
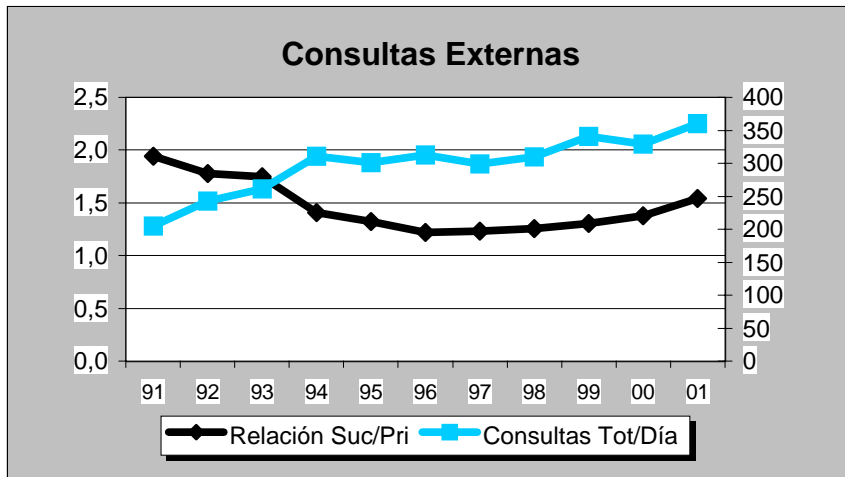
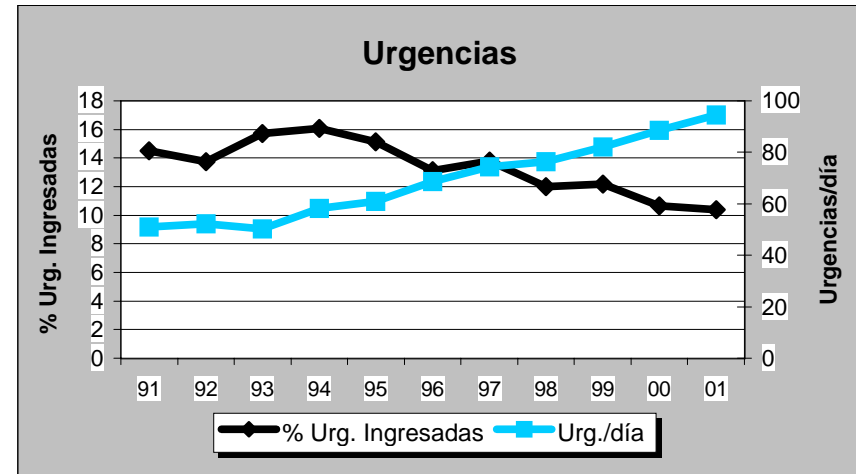
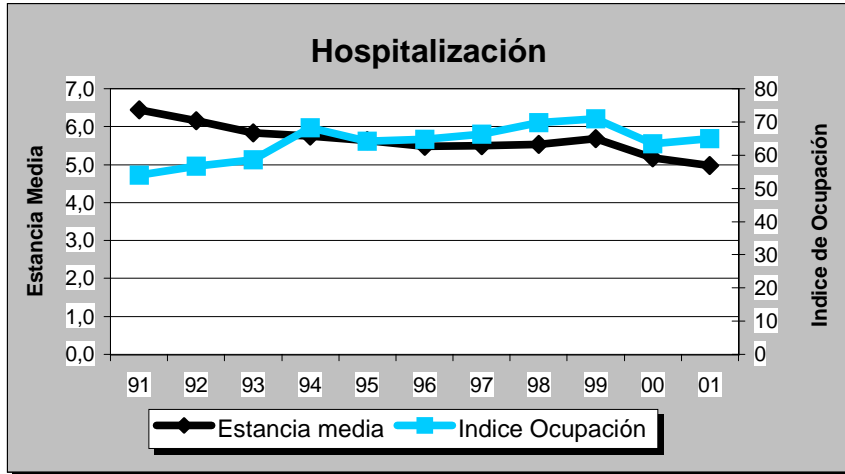



## H. V. DEL CASTILLO

## GRUPO 1

## Murcia

DATOS DE ESTRUCTURA Y ACTIVIDAD	MESES												AÑO 2.001
	1	2	3	4	5	6	7	8	9	10	11	12	TOTAL
<b>ESTRUCTURA</b>													
Camas Instaladas	98	98	98	98	98	98	98	98	98	98	98	98	98
Camas en funcionamiento	98,00	98,00	98,00	98,00	98,00	98,00	89,00	66,00	98,00	98,00	98,00	98,00	94,58
Quirófanos Hosp.: Instalados	4	4	4	4	4	4	4	4	4	4	4	4	4
en func. Program.	2,25	2,50	2,52	1,90	2,59	2,85	1,40	1,27	2,11	2,59	2,71	2,00	2,22
en func. Urgentes	1,00	1,00	1,00	1,00	1,00	1,00	1,00	1,00	1,00	1,00	1,00	1,00	1,00
Quirófanos CEP : Instalados	0	0	0	0	0	0	0	0	0	0	0	0	0
en func. Program.	0,00	0,00	0,00	0,00	0,00	0,00	0,00	0,00	0,00	0,00	0,00	0,00	0,00
en func. Urgentes	0,00	0,00	0,00	0,00	0,00	0,00	0,00	0,00	0,00	0,00	0,00	0,00	0,00
Locales de consulta (Hosp.+CEP)	24	24	24	24	24	24	24	24	24	24	24	24	24
Puestos hospital de día	1	1	1	1	1	1	1	1	1	1	1	1	1
<b>HOSPITALIZACION</b>													
Ingresos programados	96	97	96	64	109	102	64	42	80	71	81	48	950
Ingresos urgentes	342	299	319	314	331	359	300	298	274	328	293	341	3.798
Altas totales	424	399	397	400	418	476	375	348	336	391	393	395	4.752
Estancias totales	2.125	1.932	2.140	1.813	2.127	2.137	1.868	1.426	1.743	1.958	1.894	1.989	23.152
Urgencias totales	2.023	1.893	2.234	1.937	2.146	2.335	2.211	2.077	1.949	2.051	1.908	2.110	24.874
Necropsias (Hospitalizac.+urgencias)	0	1	0	0	0	0	0	0	0	0	0	0	1
Exitus (Hospitalizac.+urgencias)	11	21	14	16	16	8	6	13	13	6	12	25	161
<b>ACTIVIDAD QUIRURGICA</b>													
Int. Quir. Programadas con ingreso	104	95	101	74	98	112	62	54	76	111	111	62	1.060
Int. Quir. Urgentes con ingreso	56	39	58	48	49	55	59	53	71	49	48	56	641
Int. Quir. Programadas ambulatorias	126	135	140	113	155	169	57	51	86	122	122	95	1.371
Int. Quir. Urgentes ambulatorias	6	14	12	7	7	5	5	10	8	9	11	5	99
Partos totales	75	56	43	77	62	65	69	77	58	68	50	69	769
TRASPLANTES: Riñón	0	0	0	0	0	0	0	0	0	0	0	0	0
Córnea	0	0	0	0	0	0	0	0	0	0	0	0	0
Corazón	0	0	0	0	0	0	0	0	0	0	0	0	0
Hígado	0	0	0	0	0	0	0	0	0	0	0	0	0
M. Osea	0	0	0	0	0	0	0	0	0	0	0	0	0
Pulmón	0	0	0	0	0	0	0	0	0	0	0	0	0
<b>ACTIVIDAD AMBULATORIA</b>													
Tratamientos hospital de día	18	25	27	19	31	14	14	17	8	19	24	16	232
Enfermos en diálisis hospital	0	0	0	0	0	0	0	0	0	0	0	0	0
Enfermos en hemodiálisis domicilio	0	0	0	0	0	0	0	0	0	0	0	0	0
Enfermos en diálisis peritoneal	0	0	0	0	0	0	0	0	0	0	0	0	0
Enfermos en diálisis C. Concertados	21	23	23	25	25	25	27	29	26	26	23	24	25
Primeras consultas (Hosp.+CEP)	2.635	2.579	2.588	2.132	3.290	2.789	1.722	1.745	1.967	2.834	2.731	1.634	28.646
Consultas sucesivas (Hosp.+CEP)	4.911	4.664	4.931	4.173	5.288	5.450	3.423	2.874	3.374	5.098	5.018	3.703	52.907
<b>EXPLORACIONES</b>													
Ecografías (Hosp.+CEP)	491	448	439	351	411	404	190	153	149	425	404	275	4.140
Mamografías (Hosp.+CEP)	157	129	129	65	124	117	32	10	27	147	168	100	1.205
T.A.C. (Hosp.+CEP)	0	0	0	0	0	0	0	0	0	0	0	0	0
T.A.C. en C. Concertados	81	59	68	64	81	69	79	52	53	59	64	61	790
R.N.M. en el hospital	0	0	0	0	0	0	0	0	0	0	0	0	0
R.N.M. en C. Concertados	50	42	64	56	76	53	92	42	49	61	63	67	715
Litotricías en el hospital	0	0	0	0	0	0	0	0	0	0	0	0	0
Litotricías en C. Concertados	1	5	1	0	1	0	0	0	0	1	1	0	10

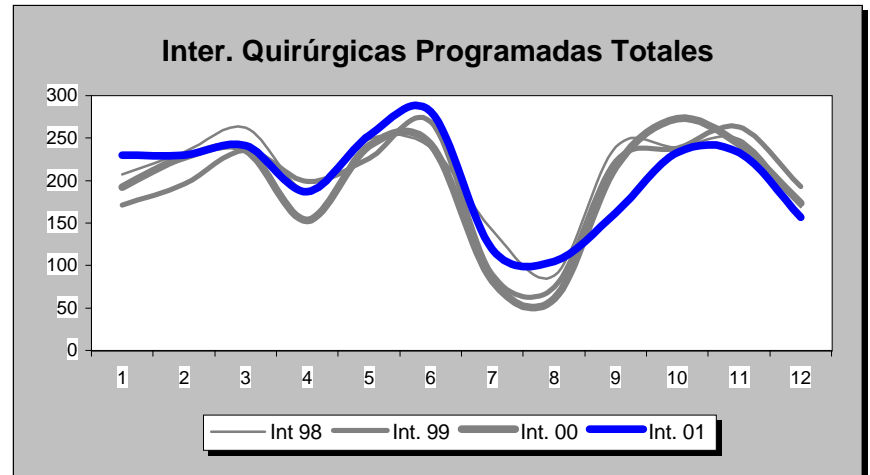
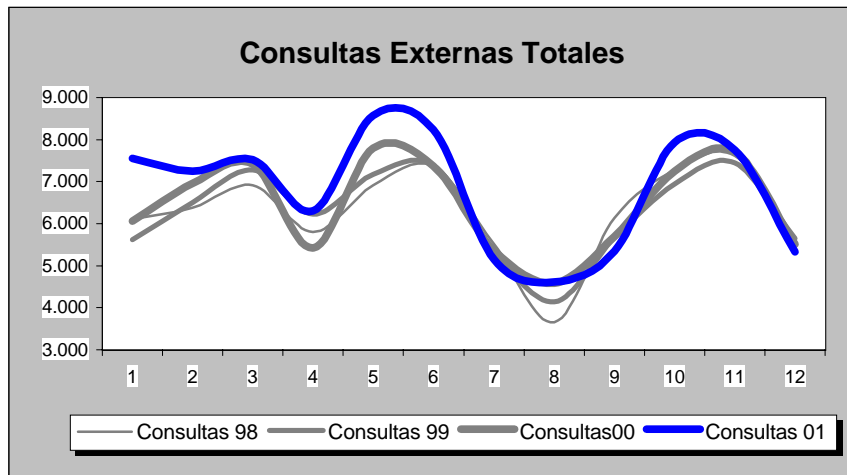
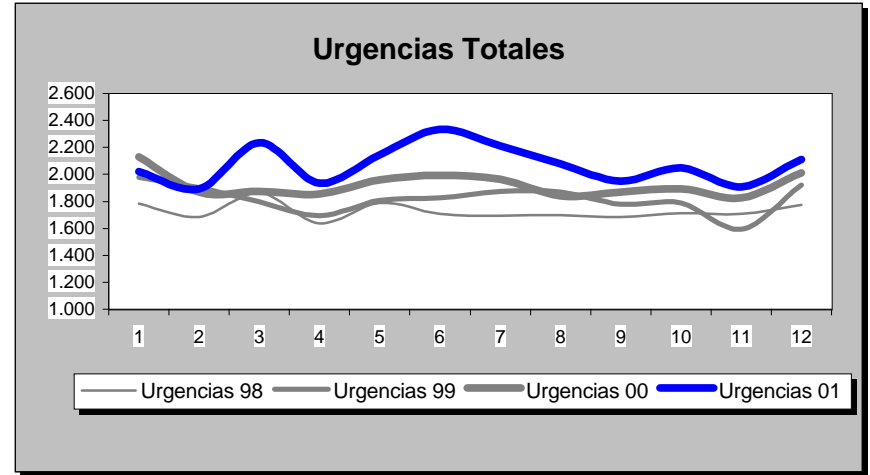
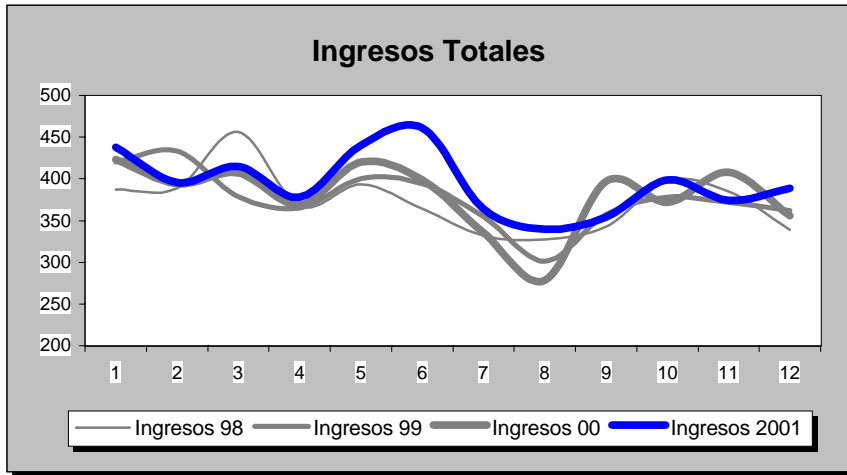

INDICADORES	1.991	1.992	1.993	1.994	1.995	1.996	1.997	1.998	1.999	2.000	2.001
<b>OFERTA/DEMANDA</b>											
Camas instaladas/1000 Hab.	1,98	1,98	1,98	1,98	2,15	2,19	2,01	2,01	2,01	2,01	2,01
Ingresos totales/1000 Hab.	74,91	76,98	85,62	88,38	86,00	98,33	97,47	91,70	92,44	93,32	97,19
Consultas totales/1000 Hab.	1.052,98	1.176,19	1.195,89	1.205,72	1.225,69	1.542,08	1.519,00	1.539,30	1.543,07	1.578,50	1.669,32
Urgencias totales/1000 Hab.	313,57	295,28	304,21	321,70	368,12	385,30	415,91	424,35	446,76	472,47	509,15
Interv. Quirúrgicas totales/1000 Hab.	33,40	35,99	39,98	48,17	47,20	66,91	64,46	68,00	66,42	63,15	64,91
<b>HOSPITALIZACION</b>											
Estancia media	6,28	6,07	5,47	5,52	5,55	5,54	5,27	5,05	4,97	4,94	4,88
Índice de ocupación	65,09	64,46	64,82	67,44	60,80	67,92	70,13	63,31	62,72	64,52	67,06
Índice de rotación	37,82	38,86	43,22	44,62	40,01	44,87	48,59	45,71	46,08	47,82	50,20
% Ingresos programados	18,57	21,11	40,14	39,53	25,31	30,43	29,23	25,83	23,94	23,16	20,01
Índice de mortalidad	2,45	2,27	2,29	2,10	1,84	1,80	2,39	2,61	2,41	2,74	3,20
Índice de necropsias	15,38	4,35	17,32	0,00	0,96	0,94	0,00	1,38	2,27	0,00	0,62
<b>URGENCIAS</b>											
Presión de urgencias	81,43	78,89	59,86	60,47	74,69	69,57	70,77	74,17	76,06	76,84	79,99
% de urgencias ingresadas	19,46	20,57	16,85	16,61	16,50	16,46	16,59	15,27	14,89	14,50	14,09
Urgencias/día	40,77	38,28	39,55	41,82	47,86	49,96	55,67	56,80	59,80	63,07	68,15
Interv. Quir. Urgentes con ingreso/día	1,52	1,43	1,42	1,37	1,53	1,63	1,55	1,79	1,98	1,75	1,76
<b>ACTIVIDAD QUIRURGICA</b>											
Interv. Quir. Programadas con ingreso/día hábil	2,72	3,22	3,79	4,27	4,24	5,80	5,90	5,30	4,44	4,45	4,34
Interv. Quir. Prog./quirófanos Inst./día hábil	1,23	1,40	1,68	2,16	1,51	2,49	2,50	2,57	2,44	2,40	2,49
Partos totales/día	2,02	2,05	2,03	1,83	1,98	1,81	1,77	1,70	1,88	1,95	2,11
% Cesáreas/partos	9,08	8,01	6,76	7,34	9,97	12,10	10,82	11,25	16,03	14,75	14,43
Trasplantes totales	0,00	0,00	0,00	0,00	0,00	0,00	0,00	0,00	0,00	0,00	0,00
<b>ACTIVIDAD AMBULATORIA</b>											
Consultas totales/día hábil	204,79	228,75	232,58	234,49	238,38	299,91	304,14	308,20	308,95	316,05	334,23
Relación sucesivas/primeras	2,48	2,18	2,02	2,10	1,98	1,80	1,47	1,75	1,92	1,89	1,85
Ecografías totales/día hábil (Hosp.+CEP)	21,11	24,98	27,48	34,86	37,94	46,34	15,23	18,13	20,41	20,70	16,97
Mamografías totales/día hábil (Hosp.+CEP)	1,38	1,36	1,74	2,21	2,65	3,98	4,74	5,36	5,69	5,73	4,94
T.A.C. Totales/día hábil (Hosp.+CEP)	0,00	0,00	0,00	0,00	0,00	0,00	0,00	0,00	0,00	0,00	0,00
R.N.M. Totales/día hábil	0,00	0,00	0,00	0,00	0,00	0,00	0,00	0,00	0,00	0,00	0,00
Litotricias totales/día hábil	0,00	0,00	0,00	0,00	0,00	0,00	0,00	0,00	0,00	0,00	0,00

No se considera, para el cálculo de indicadores, la actividad realizada en Centros Concertados

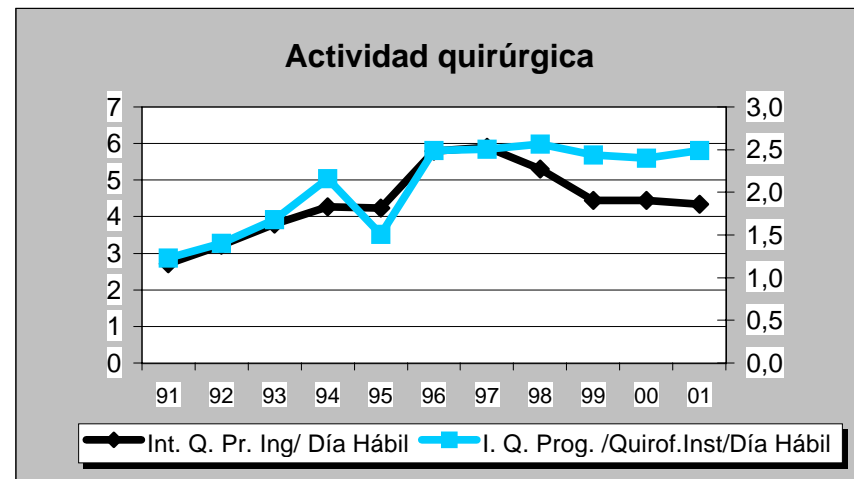
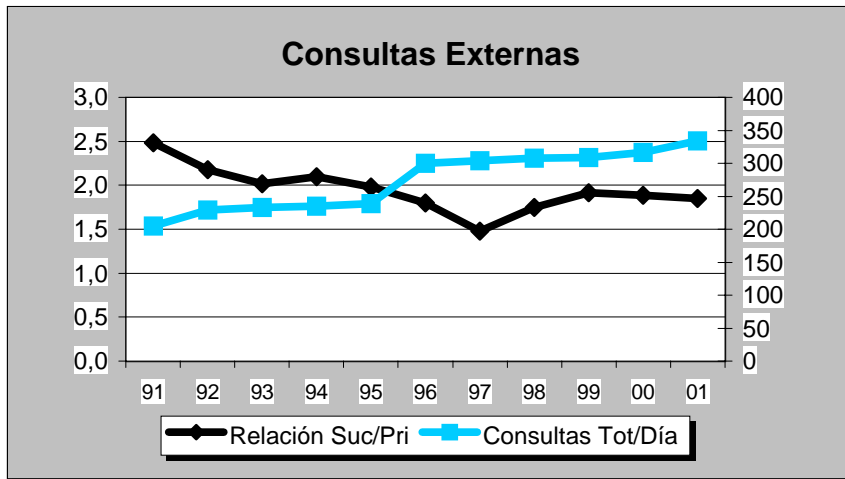
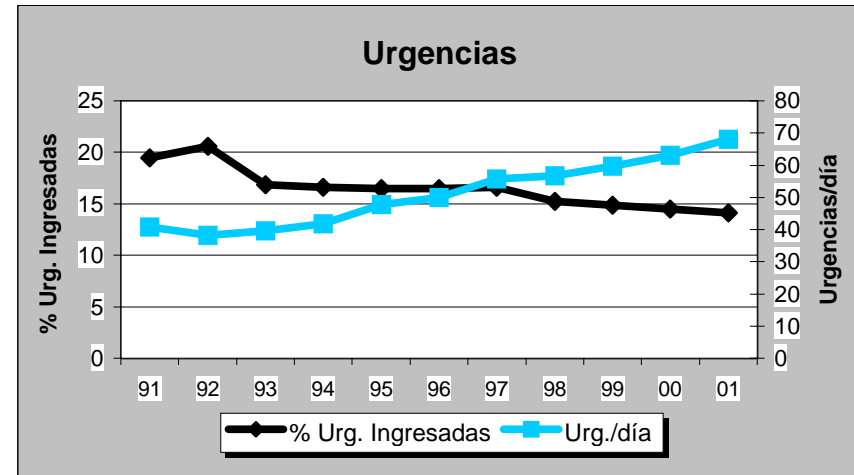
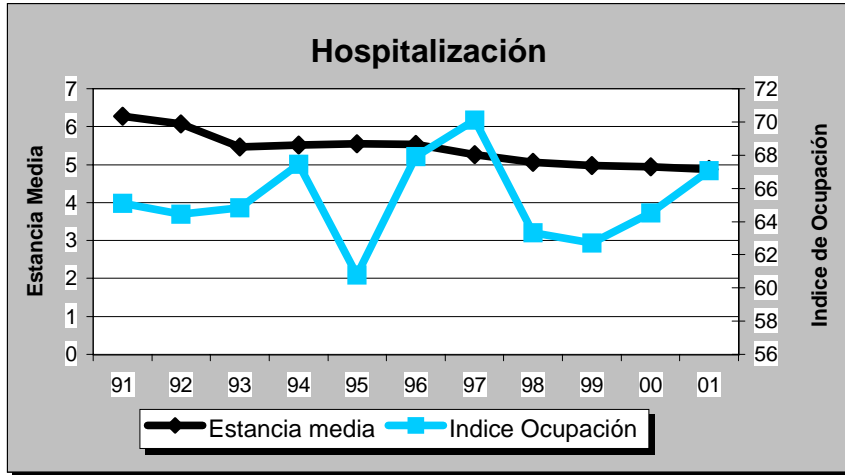

**LA RIOJA**



# LA RIOJA

## Evolución de Actividad Mensual 1.998 - 2.001

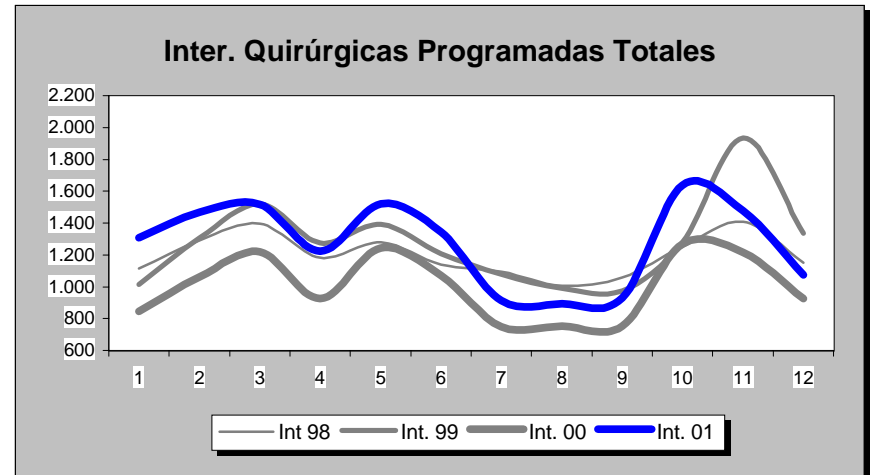
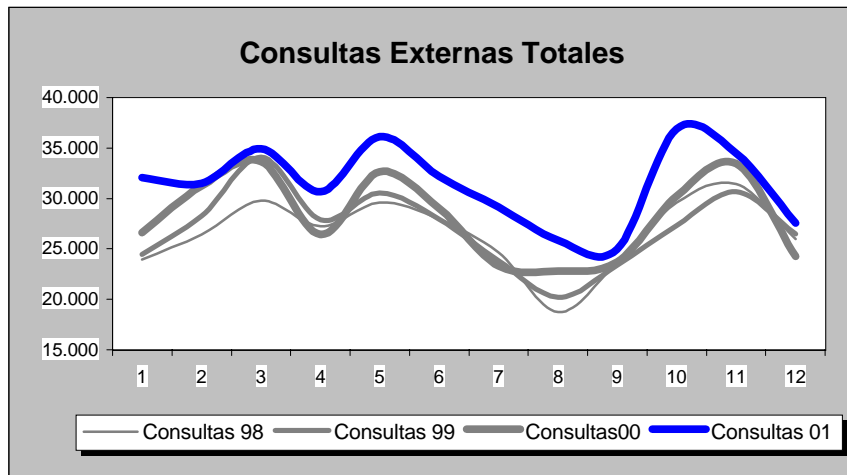
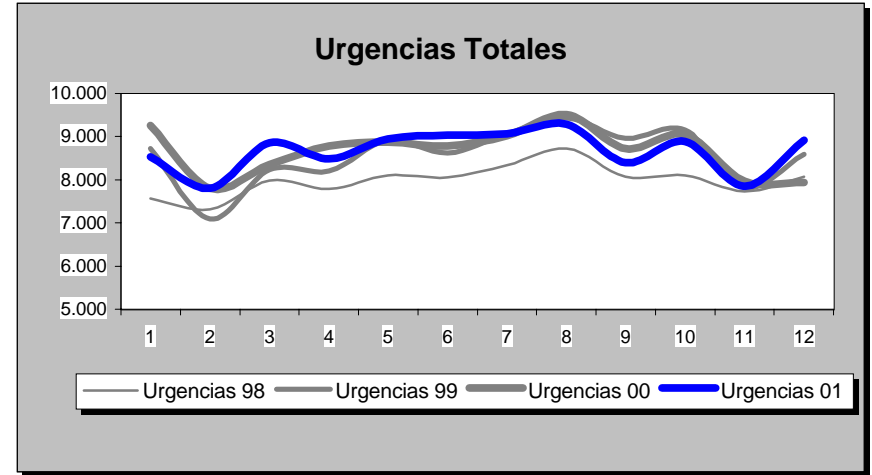
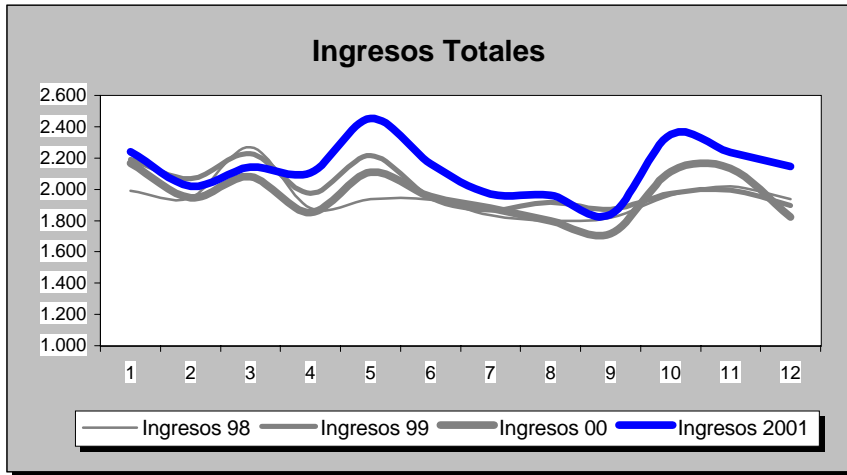

# LA RIOJA

POBLACION: 264.941

INDICADORES	1.991	1.992	1.993	1.994	1.995	1.996	1.997	1.998	1.999	2.000	2.001
<b>OFERTA/DEMANDA</b>											
Camas instaladas/1000 Hab.	3,31	3,27	3,02	2,60	2,54	2,56	2,38	2,41	2,46	2,46	2,78
Ingresos totales/1000 Hab.	116,46	105,64	108,74	94,91	93,11	97,04	85,65	88,02	91,11	88,95	96,70
Consultas totales/1000 Hab.	1.467,37	1.400,35	1.327,57	1.339,75	1.266,64	1.393,29	1.089,02	1.204,33	1.226,58	1.273,63	1.420,50
Urgencias totales/1000 Hab.	334,42	314,09	343,21	343,03	370,55	381,42	323,74	361,73	388,16	392,69	392,77
Interv. Quirúrgicas totales/1000 Hab.	57,30	64,31	60,21	61,51	57,82	69,31	59,15	61,50	65,00	51,54	66,12
<b>HOSPITALIZACION</b>											
Estancia media	8,72	8,51	8,26	8,58	9,07	7,62	7,90	7,73	7,54	7,59	7,02
Indice de ocupación	84,51	75,24	85,85	85,74	91,09	78,96	78,79	80,00	85,29	87,62	79,22
Indice de rotación	35,35	32,35	37,93	36,48	36,66	37,91	36,38	37,75	41,30	42,24	41,17
% Ingresos programados	53,82	43,30	38,15	38,44	33,90	36,83	41,43	41,16	42,39	40,39	35,57
Indice de mortalidad	2,72	3,47	3,75	3,53	3,65	3,51	3,72	3,78	3,80	3,95	3,70
Indice de necropsias	2,89	3,72	3,17	3,89	3,86	3,32	1,53	2,43	2,33	2,30	1,37
<b>URGENCIAS</b>											
Presión de urgencias	46,18	56,70	61,85	61,56	66,10	63,17	58,57	58,84	57,61	59,61	64,43
% de urgencias ingresadas	16,08	19,07	19,60	17,03	16,61	16,07	15,50	14,32	13,52	13,50	15,58
Urgencias/día	181,81	170,29	186,59	186,49	201,45	206,79	234,99	262,57	281,75	284,26	285,10
Interv. Quir. Urgentes con ingreso/día	5,95	5,48	5,27	5,35	5,62	5,43	5,30	5,22	5,18	4,30	5,45
<b>ACTIVIDAD QUIRURGICA</b>											
Interv. Quir. Programadas con ingreso/día habil	20,23	21,57	21,53	22,52	21,31	24,14	28,96	27,66	28,62	24,93	27,52
Interv. Quir. Prog./quirófanos Inst./día habil	3,32	3,70	3,50	3,61	3,31	4,06	4,31	3,68	3,92	3,52	3,69
Partos totales/día	5,83	5,43	5,44	5,46	5,08	5,09	5,59	5,72	5,94	6,16	6,41
% Cesareas/partos	19,59	16,95	16,00	16,66	18,87	21,00	20,50	20,41	21,74	25,08	24,26
Transplantes totales	40,00	26,00	42,00	37,00	15,00	9,00	12,00	18,00	10,00	8,00	9,00
<b>ACTIVIDAD AMBULATORIA</b>											
Consultas totales/día habil	1.193,34	1.138,84	1.079,65	1.089,55	1.030,10	1.133,10	1.182,49	1.307,69	1.331,85	1.382,94	1.542,41
Relación sucesivas/primeras	2,51	2,65	1,86	1,79	1,67	1,55	1,43	1,36	1,39	1,45	1,42
Ecografías totales/día habil (Hosp.+CEP)	52,01	56,93	62,95	101,39	100,27	118,61	81,51	100,79	119,81	108,93	116,89
Mamografías totales/día habil (Hosp.+CEP)	7,86	7,61	13,74	15,41	14,60	14,96	17,49	18,26	10,39	13,36	15,75
T.A.C. Totales/día habil (Hosp.+CEP)	18,08	24,40	27,62	28,58	29,02	31,83	41,59	46,46	54,75	53,97	56,95
R.N.M. Totales/día habil	0,00	0,00	0,00	0,00	0,00	0,00	0,00	0,00	0,00	1,01	10,05
Litotricias totales/día habil	0,00	0,00	0,00	0,00	0,00	0,00	0,00	0,00	0,00	0,00	0,00

No se considera, para el cálculo de indicadores, la actividad realizada en Centros Concertados



# LA RIOJA

## Evolución de Indicadores 1.991 - 2.001

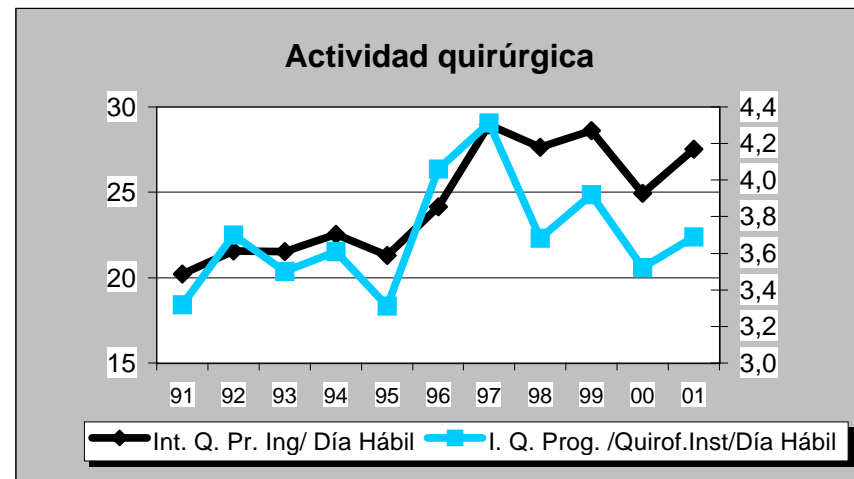
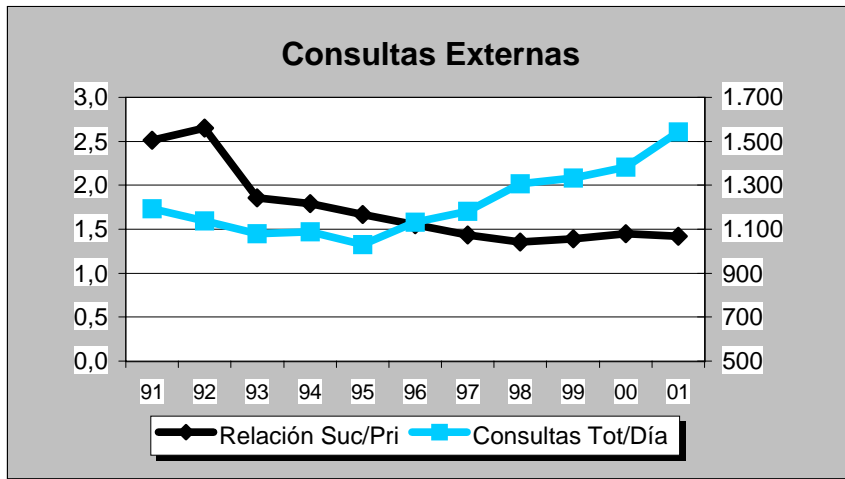
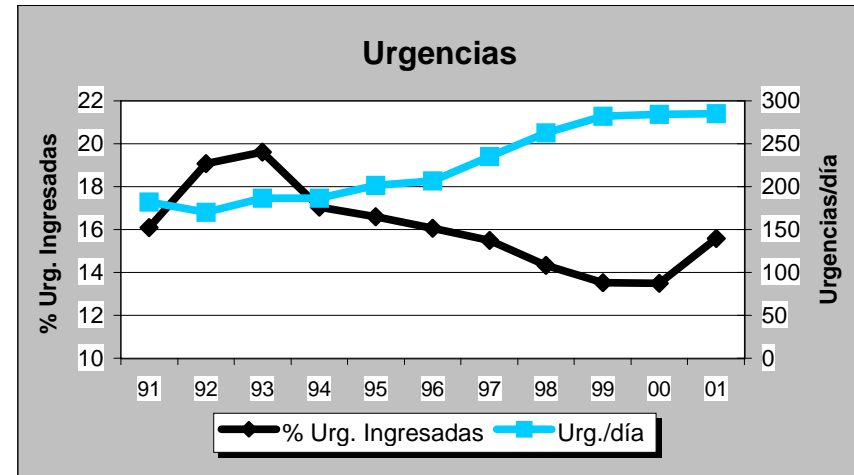
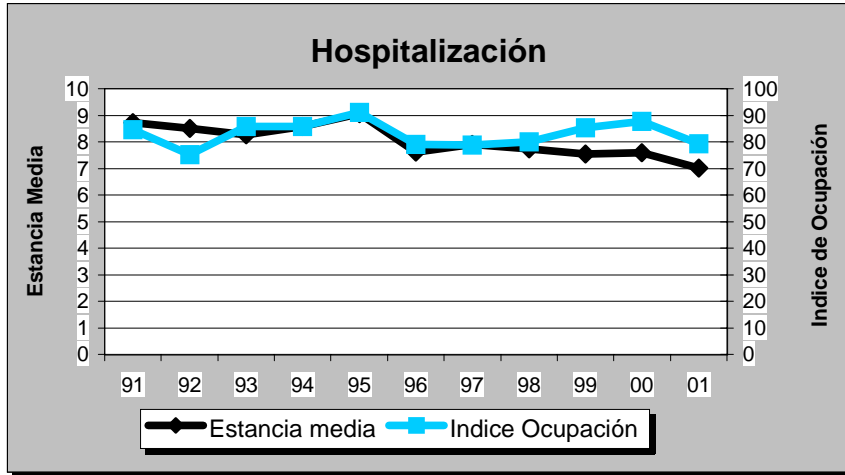



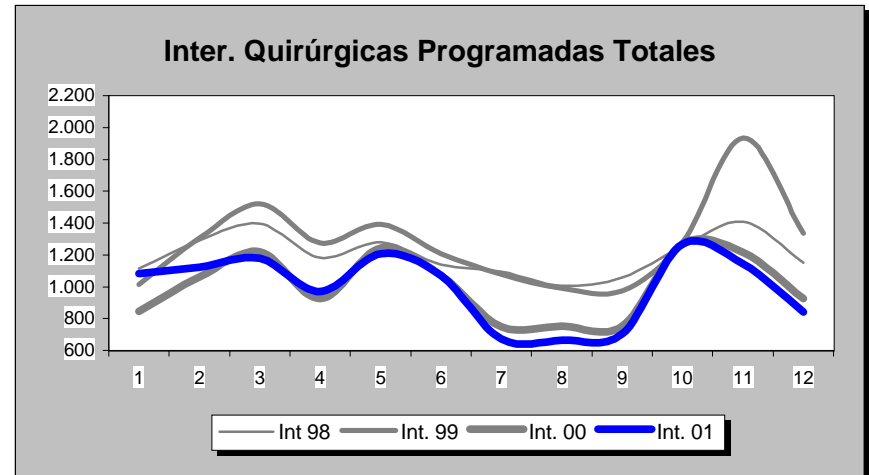
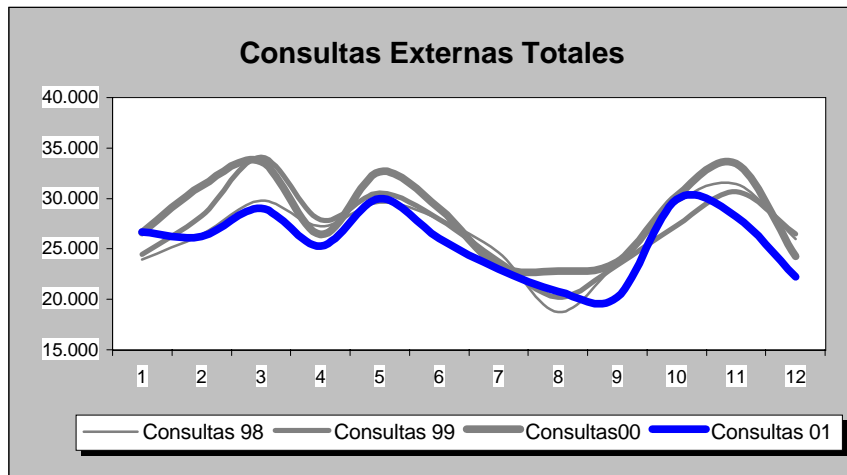
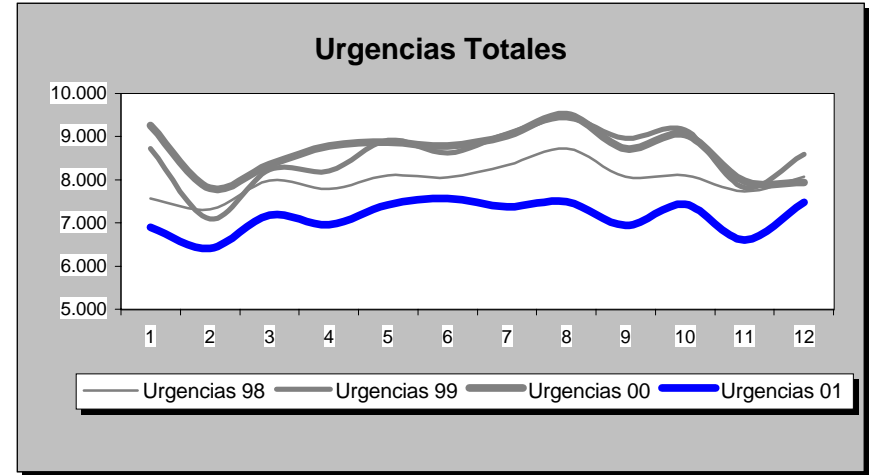
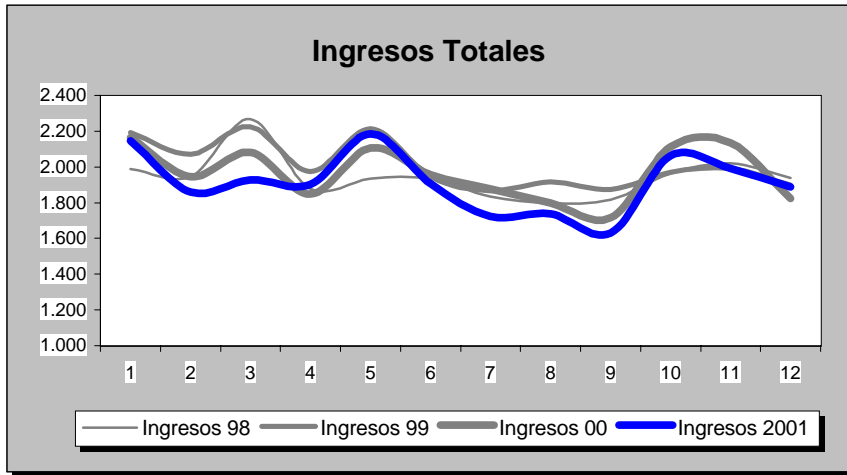

INDICADORES	1.991	1.992	1.993	1.994	1.995	1.996	1.997	1.998	1.999	2.000	2.001
<b>OFERTA/DEMANDA</b>											
Camas instaladas/1000 Hab.	3,31	3,27	3,02	2,60	2,54	2,56	2,38	2,41	2,46	2,46	3,25
Ingresos totales/1000 Hab.	116,46	105,64	108,74	94,91	93,11	97,04	85,65	88,02	91,11	88,95	114,16
Consultas totales/1000 Hab.	1.467,37	1.400,35	1.327,57	1.339,75	1.266,64	1.393,29	1.089,02	1.204,33	1.226,58	1.273,63	1.529,08
Urgencias totales/1000 Hab.	334,42	314,09	343,21	343,03	370,55	381,42	323,74	361,73	388,16	392,69	426,44
Interv. Quirúrgicas totales/1000 Hab.	57,30	64,31	60,21	61,51	57,82	69,31	59,15	61,50	65,00	51,54	67,91
<b>HOSPITALIZACION</b>											
Estancia media	8,72	8,51	8,26	8,58	9,07	7,62	7,90	7,73	7,54	7,59	7,26
Índice de ocupación	84,51	75,24	85,85	85,74	91,09	78,96	78,79	80,00	85,29	87,62	81,21
Índice de rotación	35,35	32,35	37,93	36,48	36,66	37,91	36,38	37,75	41,30	42,24	40,82
% Ingresos programados	53,82	43,30	38,15	38,44	33,90	36,83	41,43	41,16	42,39	40,39	37,37
Índice de mortalidad	2,72	3,47	3,75	3,53	3,65	3,51	3,72	3,78	3,80	3,95	3,68
Índice de necropsias	2,89	3,72	3,17	3,89	3,86	3,32	1,53	2,43	2,33	2,30	1,54
<b>URGENCIAS</b>											
Presión de urgencias	46,18	56,70	61,85	61,56	66,10	63,17	58,57	58,84	57,61	59,61	62,63
% de urgencias ingresadas	16,08	19,07	19,60	17,03	16,61	16,07	15,50	14,32	13,52	13,50	16,77
Urgencias/día	181,81	170,29	186,59	186,49	201,45	206,79	234,99	262,57	281,75	284,26	234,98
Interv. Quir. Urgentes con ingreso/día	5,95	5,48	5,27	5,35	5,62	5,43	5,30	5,22	5,18	4,30	4,36
<b>ACTIVIDAD QUIRURGICA</b>											
Interv. Quir. Programadas con ingreso/día habil	20,23	21,57	21,53	22,52	21,31	24,14	28,96	27,66	28,62	24,93	25,37
Interv. Quir. Prog./quirófanos Inst./día habil	3,32	3,70	3,50	3,61	3,31	4,06	4,31	3,68	3,92	3,52	3,49
Partos totales/día	5,83	5,43	5,44	5,46	5,08	5,09	5,59	5,72	5,94	6,16	5,56
% Cesareas/partos	19,59	16,95	16,00	16,66	18,87	21,00	20,50	20,41	21,74	25,08	24,98
Transplantes totales	40,00	26,00	42,00	37,00	15,00	9,00	12,00	18,00	10,00	8,00	9,00
<b>ACTIVIDAD AMBULATORIA</b>											
Consultas totales/día habil	1.193,34	1.138,84	1.079,65	1.089,55	1.030,10	1.133,10	1.182,49	1.307,69	1.331,85	1.382,94	1.260,39
Relación sucesivas/primeras	2,51	2,65	1,86	1,79	1,67	1,55	1,43	1,36	1,39	1,45	1,53
Ecografías totales/día habil (Hosp.+CEP)	52,01	56,93	62,95	101,39	100,27	118,61	81,51	100,79	119,81	108,93	94,70
Mamografías totales/día habil (Hosp.+CEP)	7,86	7,61	13,74	15,41	14,60	14,96	17,49	18,26	10,39	13,36	13,04
T.A.C. Totales/día habil (Hosp.+CEP)	18,08	24,40	27,62	28,58	29,02	31,83	41,59	46,46	54,75	53,97	51,52
R.N.M. Totales/día habil	0,00	0,00	0,00	0,00	0,00	0,00	0,00	0,00	0,00	1,01	10,05
Litotricias totales/día habil	0,00	0,00	0,00	0,00	0,00	0,00	0,00	0,00	0,00	0,00	0,00

No se considera, para el cálculo de indicadores, la actividad realizada en Centros Concertados

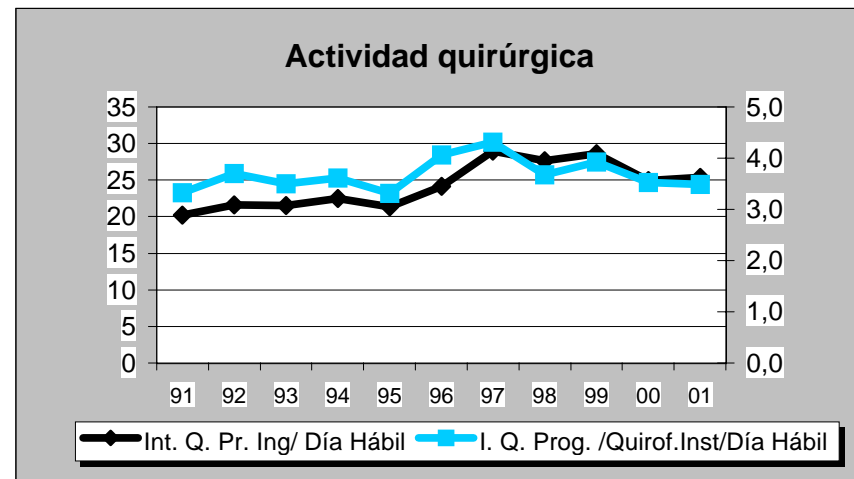
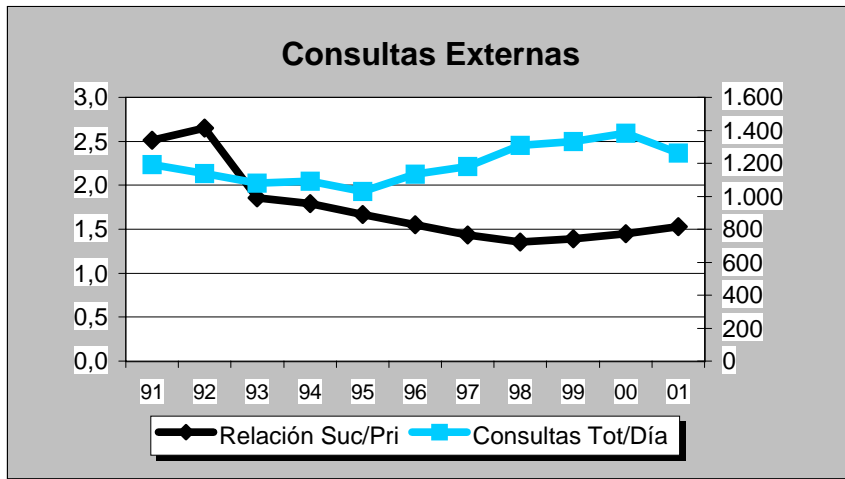
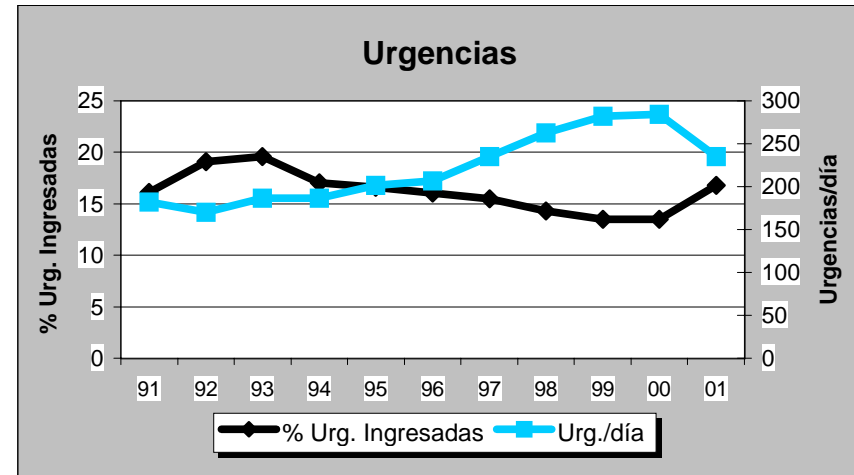
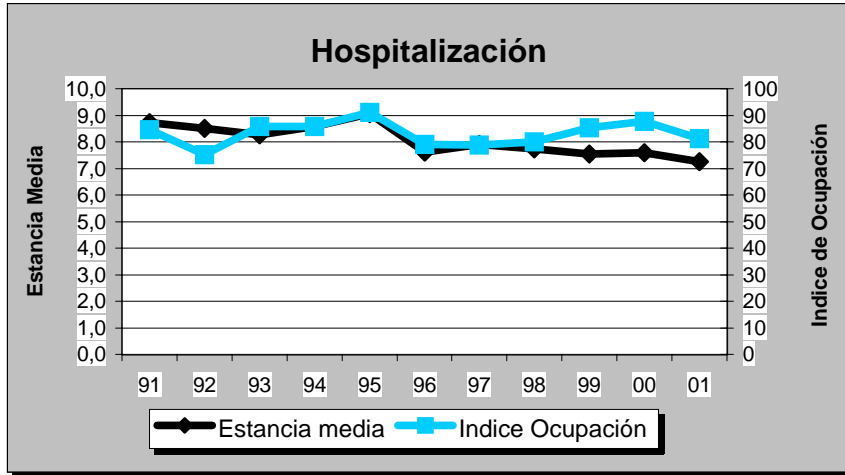



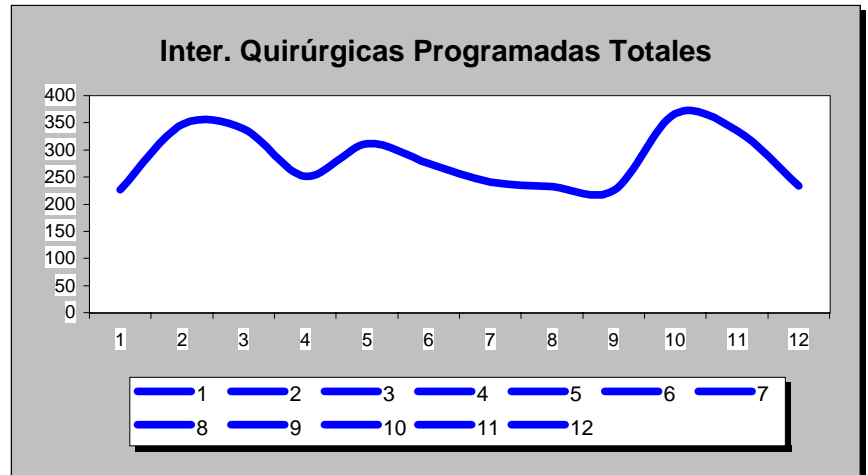
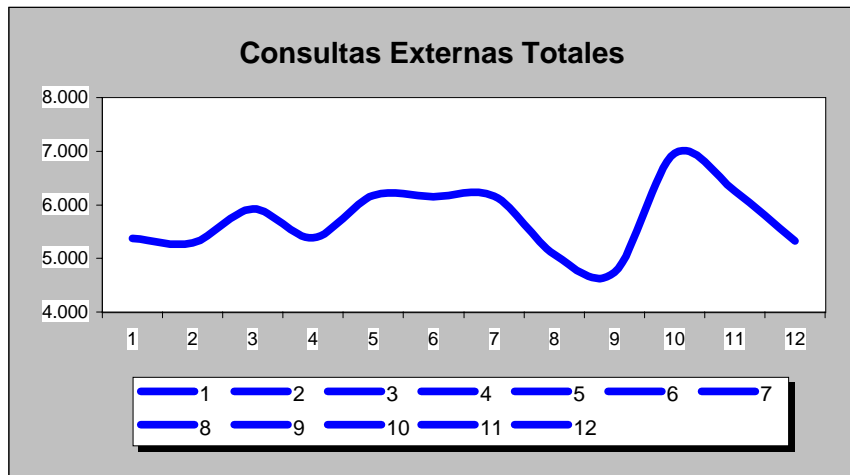
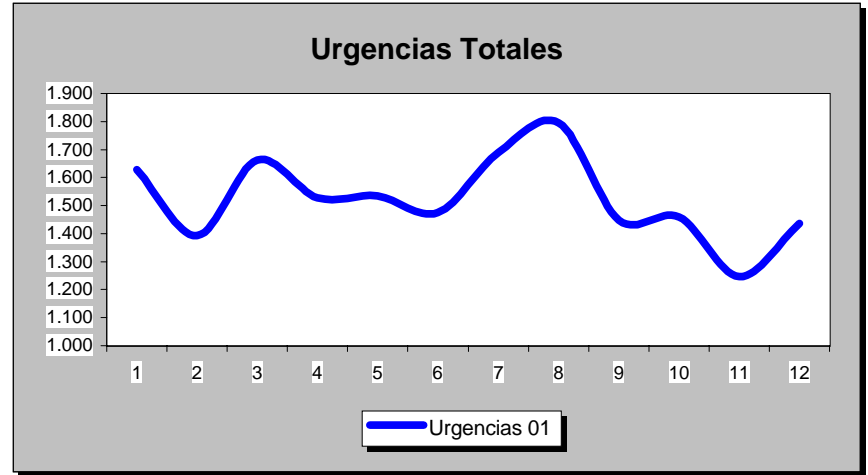
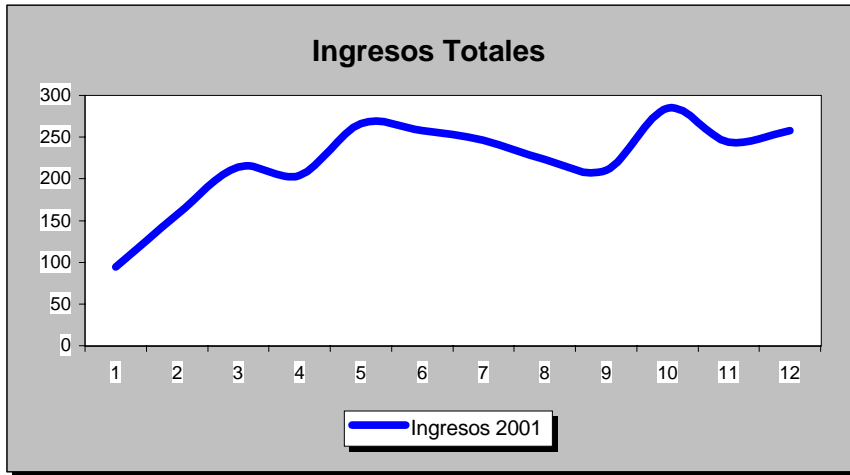

INDICADORES	1.991	1.992	1.993	1.994	1.995	1.996	1.997	1.998	1.999	2.000	2.001
<b>OFERTA/DEMANDA</b>											
Camas instaladas/1000 Hab.											1,30
Ingresos totales/1000 Hab.											41,67
Consultas totales/1000 Hab.											1.078,30
Urgencias totales/1000 Hab.											286,66
Interv. Quirúrgicas totales/1000 Hab.											60,50
<b>HOSPITALIZACION</b>											
Estancia media											4,97
Indice de ocupación											60,55
Indice de rotación											44,50
% Ingresos programados											20,01
Indice de mortalidad											3,91
Indice de necropsias											0,00
<b>URGENCIAS</b>											
Presión de urgencias											79,99
% de urgencias ingresadas											10,00
Urgencias/día											50,12
Interv. Quir. Urgentes con ingreso/día											1,09
<b>ACTIVIDAD QUIRURGICA</b>											
Interv. Quir. Programadas con ingreso/día habil											2,15
Interv. Quir. Prog./quirófanos Inst./día habil											4,62
Partos totales/día											0,85
% Cesareas/partos											19,61
Transplantes totales											0,00
<b>ACTIVIDAD AMBULATORIA</b>											
Consultas totales/día habil											282,02
Relación sucesivas/primeras											1,05
Ecografías totales/día habil (Hosp.+CEP)											22,18
Mamografías totales/día habil (Hosp.+CEP)											2,71
T.A.C. Totales/día habil (Hosp.+CEP)											5,43
R.N.M. Totales/día habil											0,00
Litotricias totales/día habil											0,00

No se considera, para el cálculo de indicadores, la actividad realizada en Centros Concertados



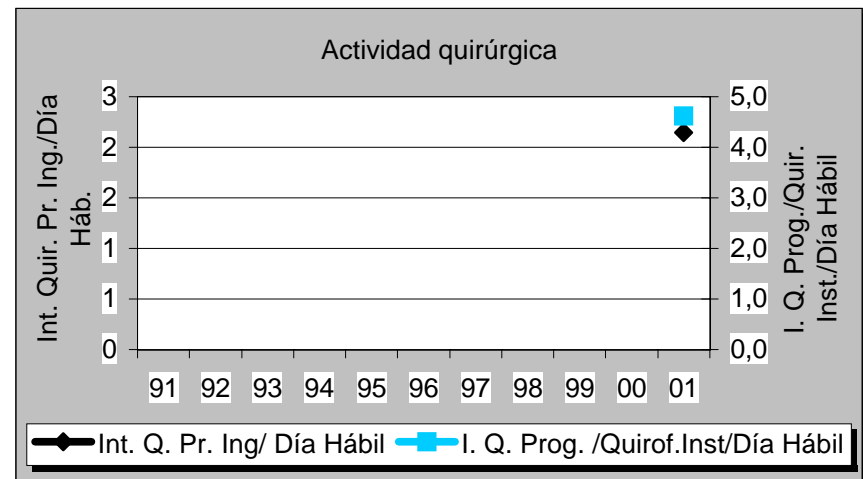
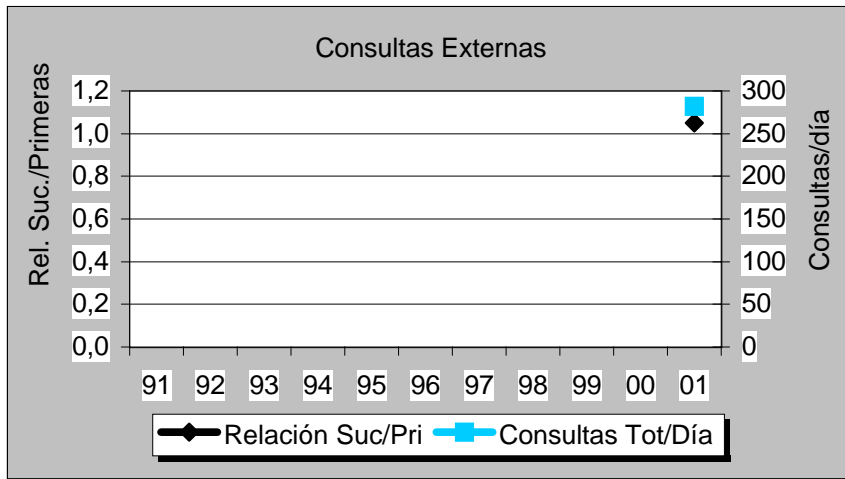
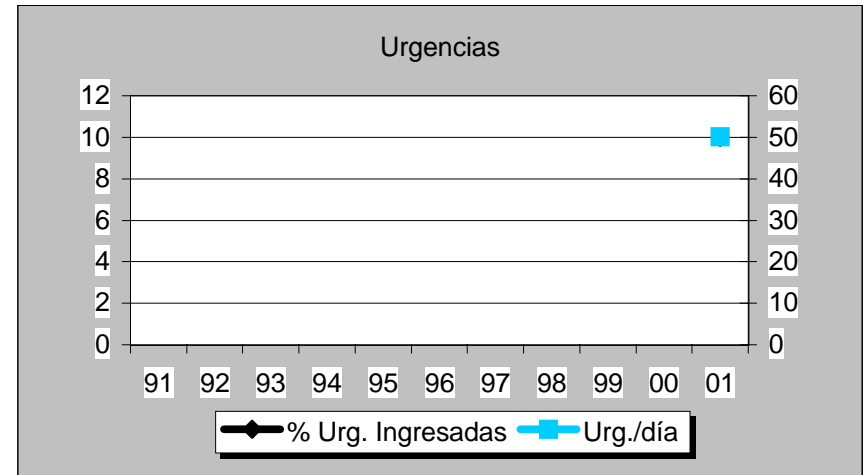
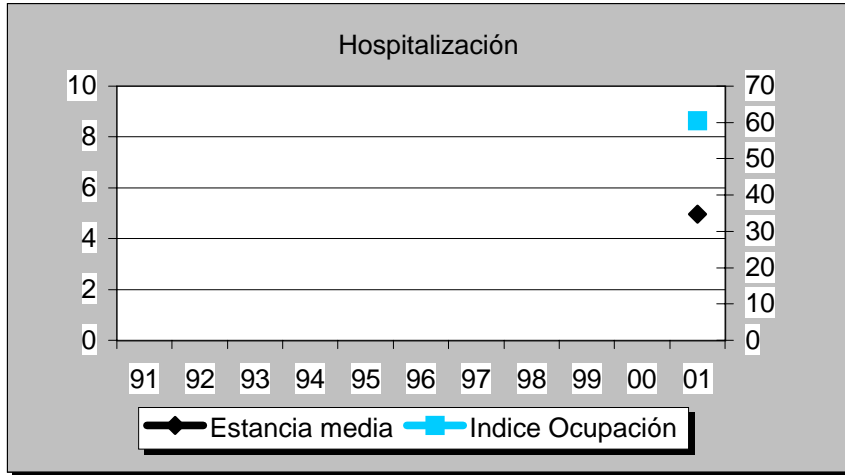

**CEUTA**



**CEUTA**

**Evolución de Actividad Mensual 1.998 - 2.001**

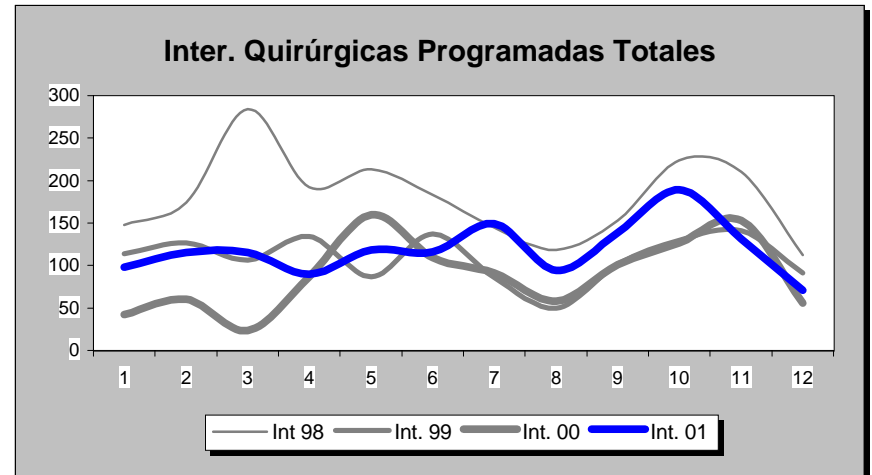
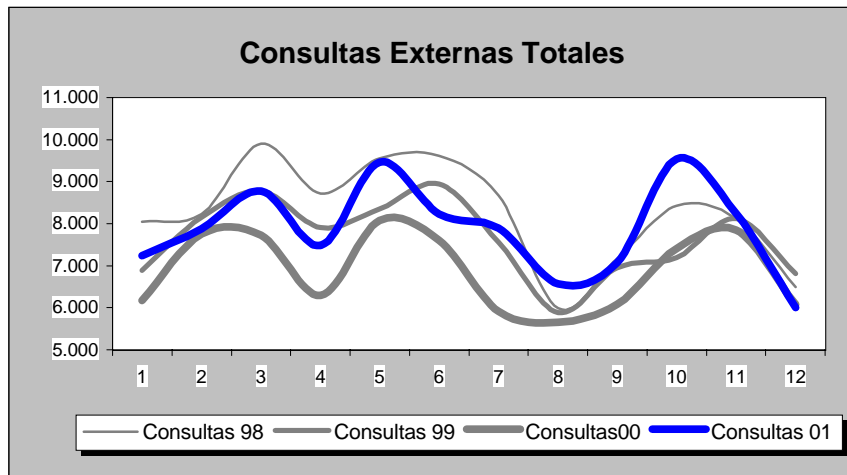
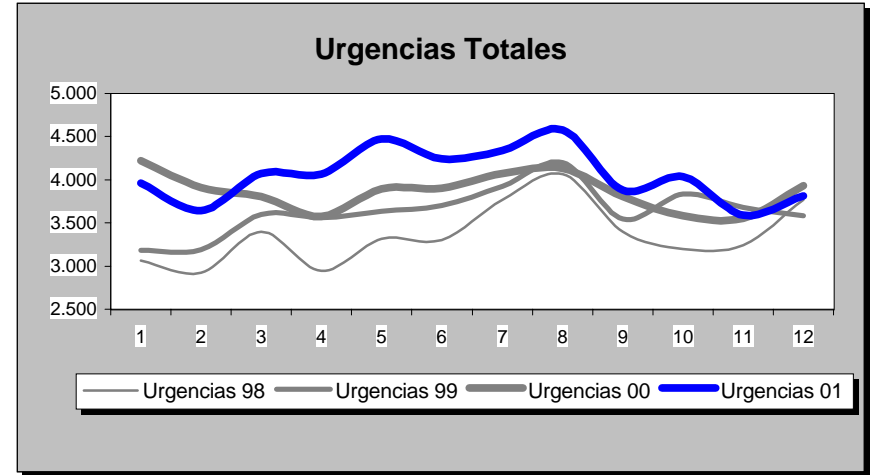
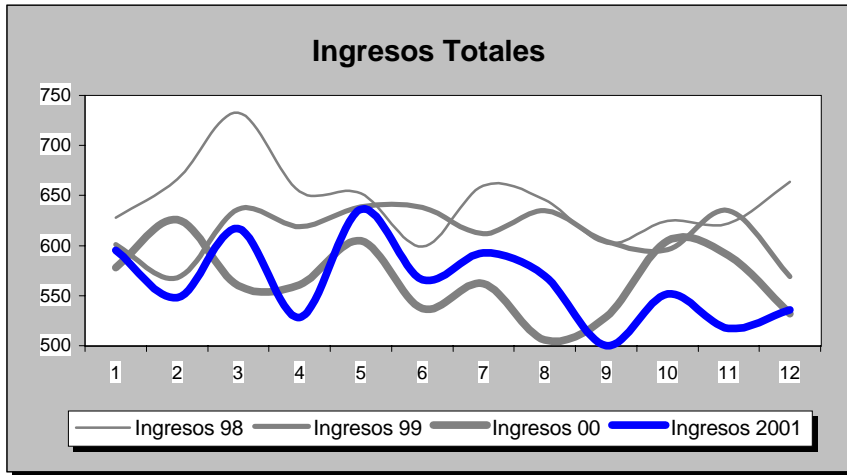

**CEUTA**

POBLACION: 68.796

INDICADORES	1.991	1.992	1.993	1.994	1.995	1.996	1.997	1.998	1.999	2.000	2.001
<b>OFERTA/DEMANDA</b>											
Camas instaladas/1000 Hab.	2,35	2,54	2,55	2,41	2,41	2,41	2,37	2,37	2,37	2,37	2,37
Ingresos totales/1000 Hab.	94,14	96,24	109,90	110,29	115,08	116,22	111,95	112,67	106,87	98,71	98,23
Consultas totales/1000 Hab.	1.137,62	1.066,91	1.241,96	1.394,02	1.508,08	1.543,77	1.474,62	1.437,73	1.330,76	1.200,83	1.371,59
Urgencias totales/1000 Hab.	376,88	376,63	427,98	469,57	521,11	571,29	555,99	587,03	634,24	674,31	707,79
Interv. Quirúrgicas totales/1000 Hab.	29,86	30,85	38,01	48,85	48,66	43,69	41,40	46,67	37,95	33,13	37,66
<b>HOSPITALIZACION</b>											
Estancia media	6,25	6,27	5,72	5,30	5,30	5,39	5,14	5,40	5,63	5,33	5,43
Indice de ocupación	74,24	69,16	68,51	66,96	70,20	73,70	73,91	78,04	77,14	67,55	68,76
Indice de rotación	43,37	40,35	43,73	46,15	48,38	50,08	52,48	52,73	50,01	46,41	46,21
% Ingresos programados	31,61	25,57	44,25	45,98	44,87	44,27	40,37	4,41	5,40	5,73	7,35
Indice de mortalidad	2,95	3,63	2,73	2,88	2,62	2,79	2,75	3,04	3,26	2,99	2,81
Indice de necropsias	0,00	0,00	0,00	0,00	0,00	0,00	0,00	0,00	0,00	0,00	0,00
<b>URGENCIAS</b>											
Presión de urgencias	68,39	74,43	55,75	54,02	55,13	55,73	59,63	95,59	94,60	94,27	92,65
% de urgencias ingresadas	17,08	19,02	14,32	12,69	12,11	11,33	12,01	12,85	12,39	10,37	10,76
Urgencias/día	69,82	69,58	79,28	86,99	96,53	105,54	104,79	110,64	119,54	126,75	133,41
Interv. Quir. Urgentes con ingreso/día	1,29	1,09	1,24	2,15	2,59	2,91	2,92	2,76	2,88	2,93	2,84
<b>ACTIVIDAD QUIRURGICA</b>											
Interv. Quir. Programadas con ingreso/día habil	2,88	3,14	3,98	3,54	3,59	2,57	2,14	2,51	2,03	2,08	2,25
Interv. Quir. Prog./quirófanos Inst./día habil	1,71	1,47	1,99	2,35	2,19	1,71	1,73	2,21	1,34	1,09	1,46
Partos totales/día	2,61	2,59	2,91	2,58	2,65	2,53	2,66	2,64	2,79	2,70	2,68
% Cesareas/partos	8,92	10,85	11,69	12,85	14,99	18,23	19,18	16,63	18,68	20,42	19,71
Transplantes totales	0,00	0,00	0,00	0,00	0,00	0,00	0,00	0,00	0,00	0,00	0,00
<b>ACTIVIDAD AMBULATORIA</b>											
Consultas totales/día habil	315,25	295,65	344,16	386,30	417,91	427,80	415,77	405,37	375,21	338,57	386,72
Relación sucesivas/primeras	4,52	3,96	3,89	2,82	1,42	1,55	1,48	1,29	1,35	1,38	1,34
Ecografías totales/día habil (Hosp.+CEP)	14,40	17,86	42,48	44,07	46,39	51,48	25,14	20,85	22,01	21,42	20,83
Mamografías totales/día habil (Hosp.+CEP)	1,29	1,07	1,60	2,52	2,95	4,34	3,84	3,10	3,73	3,81	3,39
T.A.C. Totales/día habil (Hosp.+CEP)	0,00	0,00	0,00	0,00	0,00	0,00	0,00	7,30	14,03	17,55	17,54
R.N.M. Totales/día habil	0,00	0,00	0,00	0,00	0,00	0,00	0,00	0,00	0,00	0,00	0,00
Litotricias totales/día habil	0,00	0,00	0,00	0,00	0,00	0,00	0,00	0,00	0,00	0,00	0,00

No se considera, para el cálculo de indicadores, la actividad realizada en Centros Concertados

CEUTA

Evolución de Indicadores 1.991 - 2.001

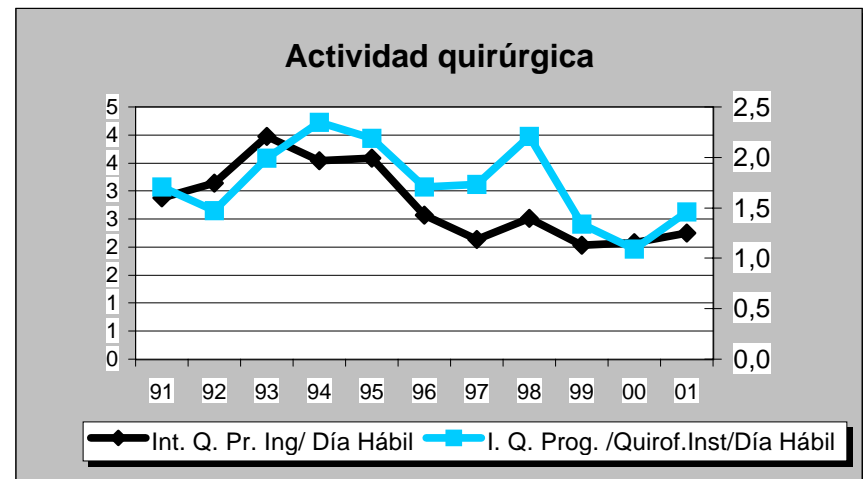
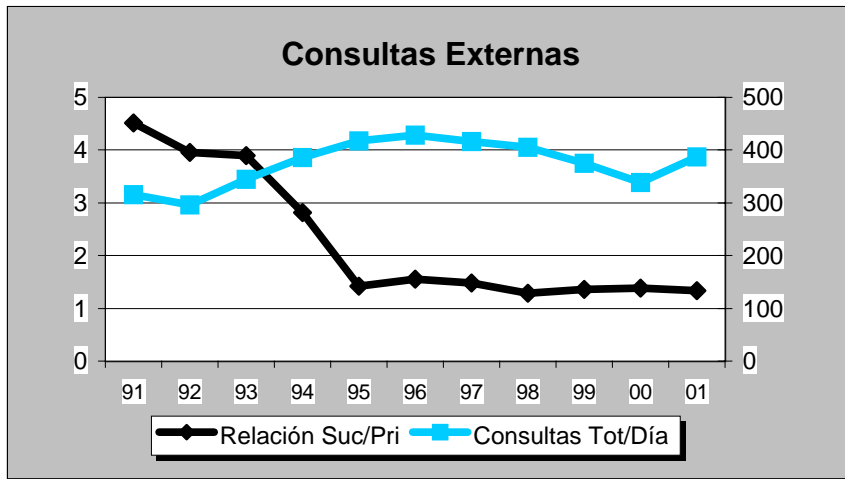
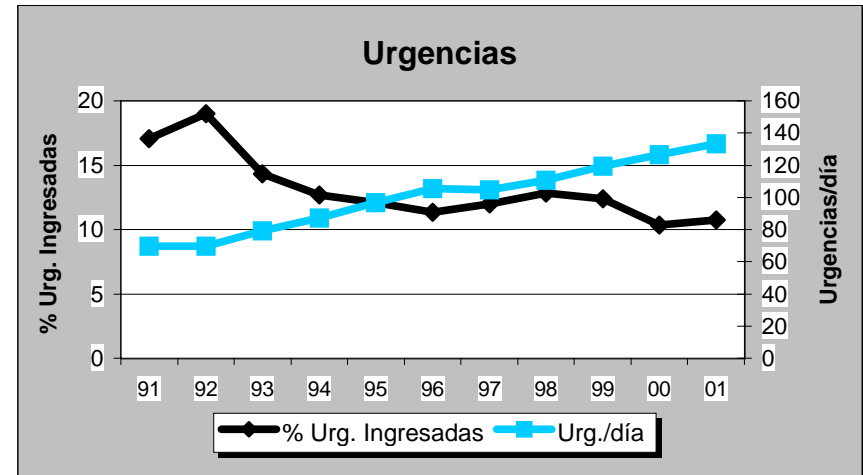
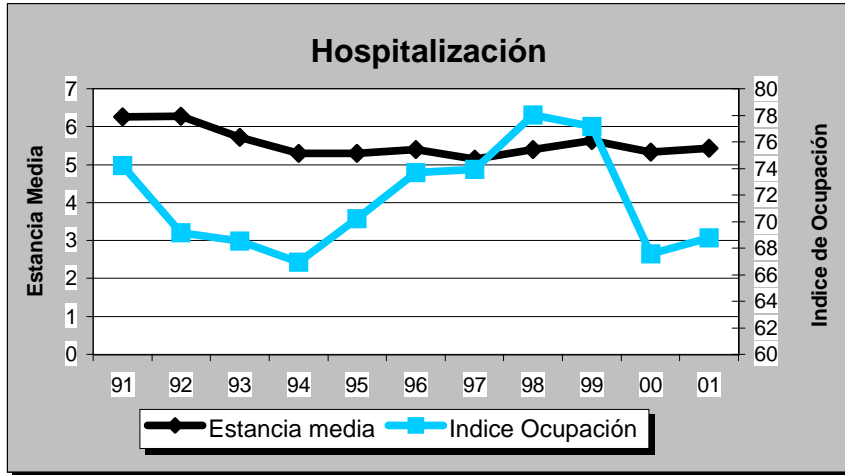



# H. CRUZ ROJA

## Evolución de Actividad Mensual 1.998 - 2.001

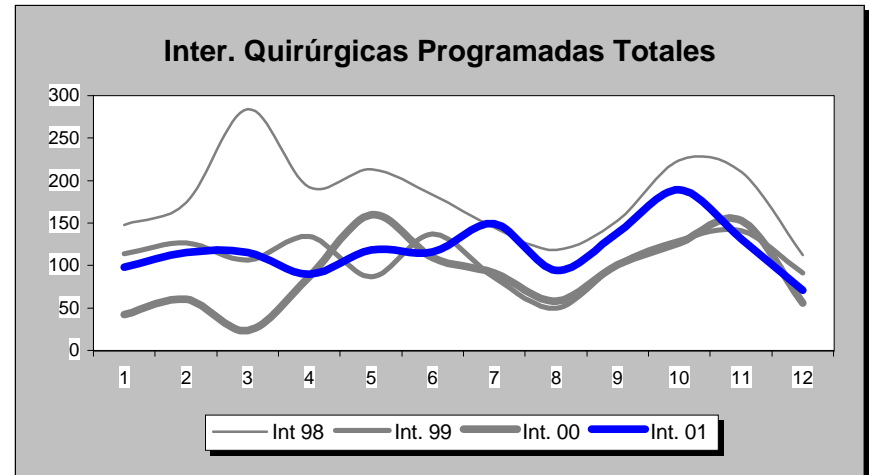
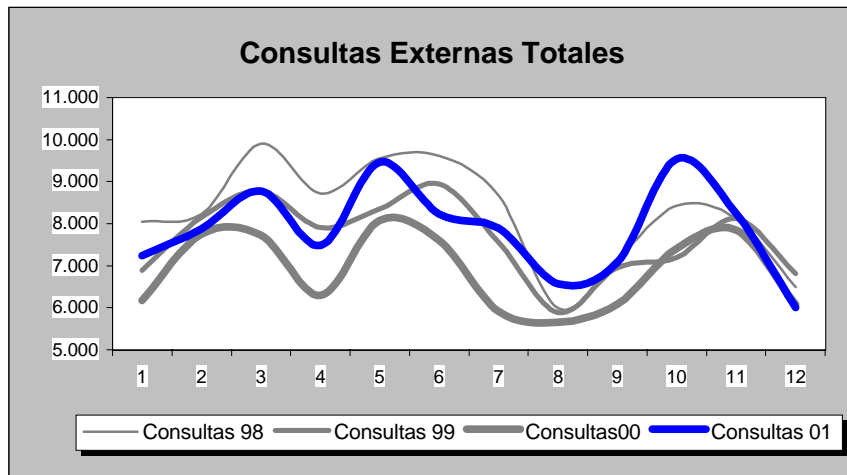
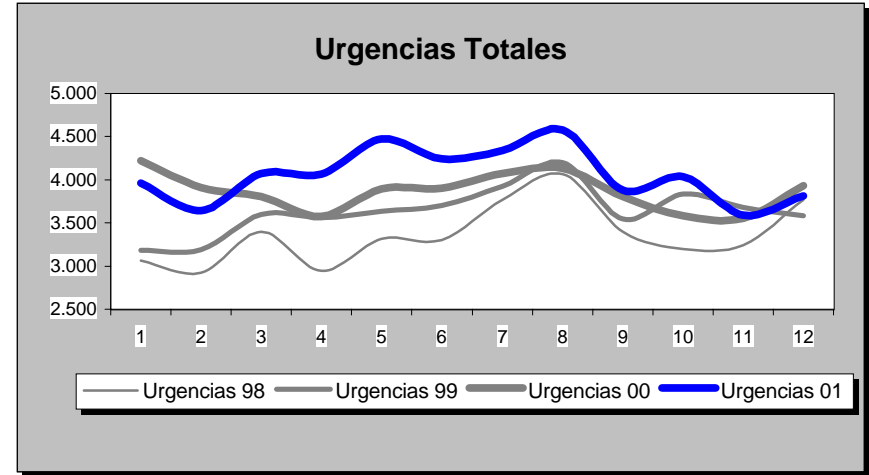
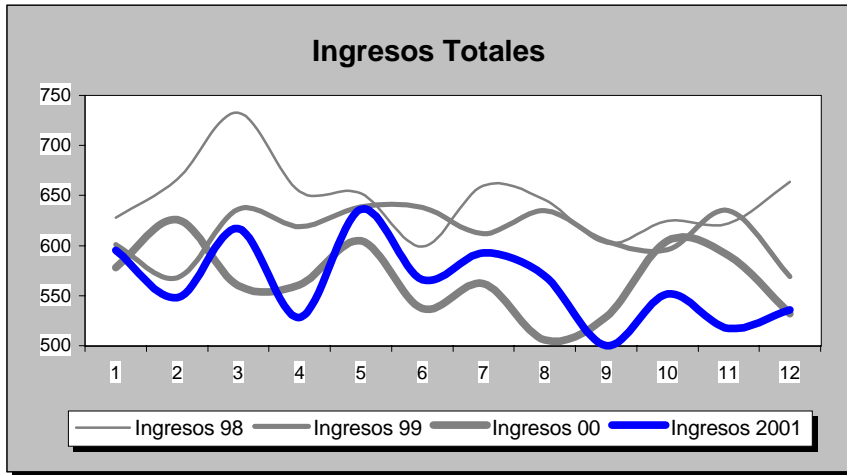



INDICADORES	1.991	1.992	1.993	1.994	1.995	1.996	1.997	1.998	1.999	2.000	2.001
<b>OFERTA/DEMANDA</b>											
Camas instaladas/1000 Hab.	2,35	2,54	2,55	2,41	2,41	2,41	2,37	2,37	2,37	2,37	2,37
Ingresos totales/1000 Hab.	94,14	96,24	109,90	110,29	115,08	116,22	111,95	112,67	106,87	98,71	98,23
Consultas totales/1000 Hab.	1.137,62	1.066,91	1.241,96	1.394,02	1.508,08	1.543,77	1.474,62	1.437,73	1.330,76	1.200,83	1.371,59
Urgencias totales/1000 Hab.	376,88	376,63	427,98	469,57	521,11	571,29	555,99	587,03	634,24	674,31	707,79
Interv. Quirúrgicas totales/1000 Hab.	29,86	30,85	38,01	48,85	48,66	43,69	41,40	46,67	37,95	33,13	37,66
<b>HOSPITALIZACION</b>											
Estancia media	6,25	6,27	5,72	5,30	5,30	5,39	5,14	5,40	5,63	5,33	5,43
Índice de ocupación	74,24	69,16	68,51	66,96	70,20	73,70	73,91	78,04	77,14	67,55	68,76
Índice de rotación	43,37	40,35	43,73	46,15	48,38	50,08	52,48	52,73	50,01	46,41	46,21
% Ingresos programados	31,61	25,57	44,25	45,98	44,87	44,27	40,37	4,41	5,40	5,73	7,35
Índice de mortalidad	2,95	3,63	2,73	2,88	2,62	2,79	2,75	3,04	3,26	2,99	2,81
Índice de necropsias	0,00	0,00	0,00	0,00	0,00	0,00	0,00	0,00	0,00	0,00	0,00
<b>URGENCIAS</b>											
Presión de urgencias	68,39	74,43	55,75	54,02	55,13	55,73	59,63	95,59	94,60	94,27	92,65
% de urgencias ingresadas	17,08	19,02	14,32	12,69	12,11	11,33	12,01	12,85	12,39	10,37	10,76
Urgencias/día	69,82	69,58	79,28	86,99	96,53	105,54	104,79	110,64	119,54	126,75	133,41
Interv. Quir. Urgentes con ingreso/día	1,29	1,09	1,24	2,15	2,59	2,91	2,92	2,76	2,88	2,93	2,84
<b>ACTIVIDAD QUIRURGICA</b>											
Interv. Quir. Programadas con ingreso/día habil	2,88	3,14	3,98	3,54	3,59	2,57	2,14	2,51	2,03	2,08	2,25
Interv. Quir. Prog./quirófanos Inst./día habil	1,71	1,47	1,99	2,35	2,19	1,71	1,73	2,21	1,34	1,09	1,46
Partos totales/día	2,61	2,59	2,91	2,58	2,65	2,53	2,66	2,64	2,79	2,70	2,68
% Cesareas/partos	8,92	10,85	11,69	12,85	14,99	18,23	19,18	16,63	18,68	20,42	19,71
Transplantes totales	0,00	0,00	0,00	0,00	0,00	0,00	0,00	0,00	0,00	0,00	0,00
<b>ACTIVIDAD AMBULATORIA</b>											
Consultas totales/día habil	315,25	295,65	344,16	386,30	417,91	427,80	415,77	405,37	375,21	338,57	386,72
Relación sucesivas/primeras	4,52	3,96	3,89	2,82	1,42	1,55	1,48	1,29	1,35	1,38	1,34
Ecografías totales/día habil (Hosp.+CEP)	14,40	17,86	42,48	44,07	46,39	51,48	25,14	20,85	22,01	21,42	20,83
Mamografías totales/día habil (Hosp.+CEP)	1,29	1,07	1,60	2,52	2,95	4,34	3,84	3,10	3,73	3,81	3,39
T.A.C. Totales/día habil (Hosp.+CEP)	0,00	0,00	0,00	0,00	0,00	0,00	0,00	7,30	14,03	17,55	17,54
R.N.M. Totales/día habil	0,00	0,00	0,00	0,00	0,00	0,00	0,00	0,00	0,00	0,00	0,00
Litotricias totales/día habil	0,00	0,00	0,00	0,00	0,00	0,00	0,00	0,00	0,00	0,00	0,00

No se considera, para el cálculo de indicadores, la actividad realizada en Centros Concertados

# H. CRUZ ROJA

## Evolución de Indicadores 1.991 - 2.001

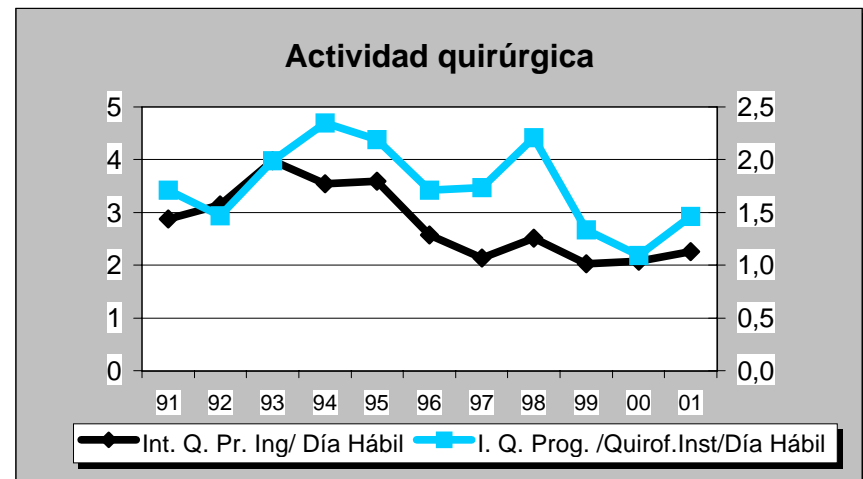
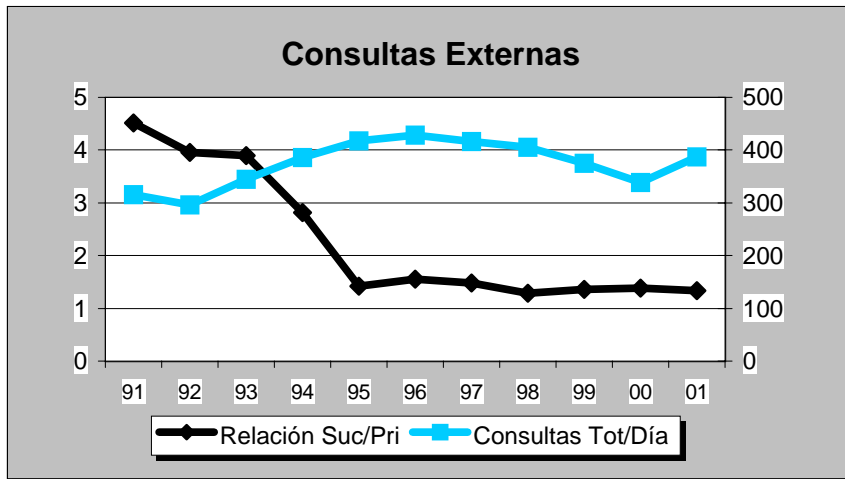
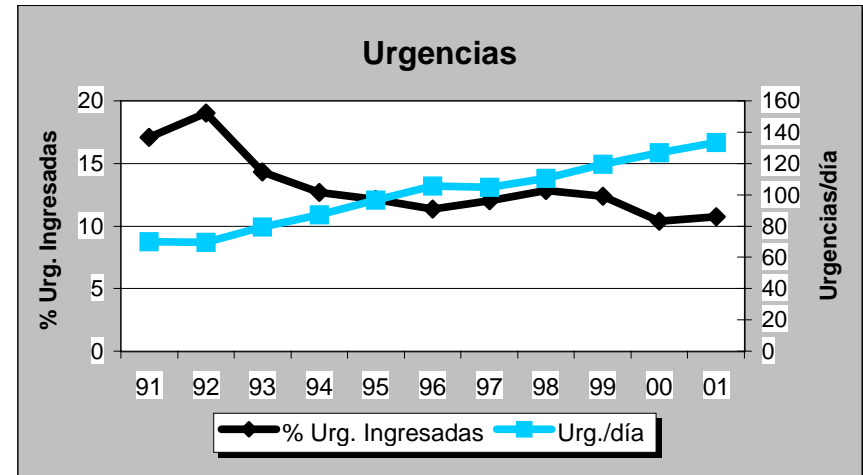
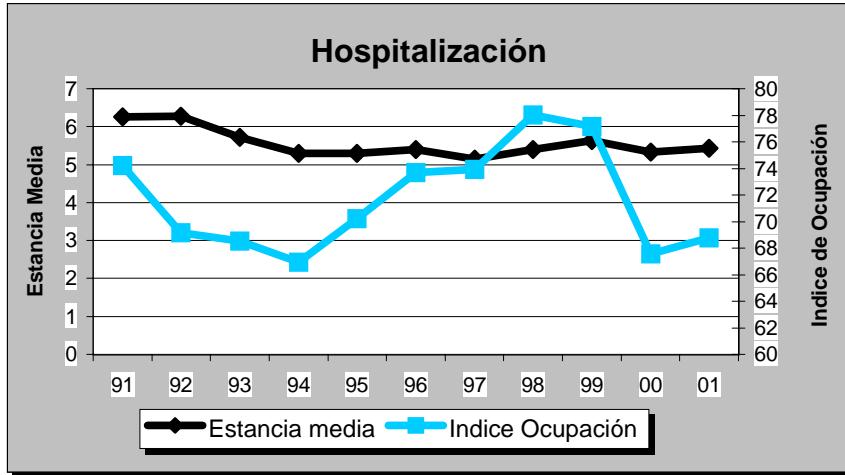

**MELILLA**



**MELILLA**

**Evolución de Actividad Mensual 1.998 - 2.001**

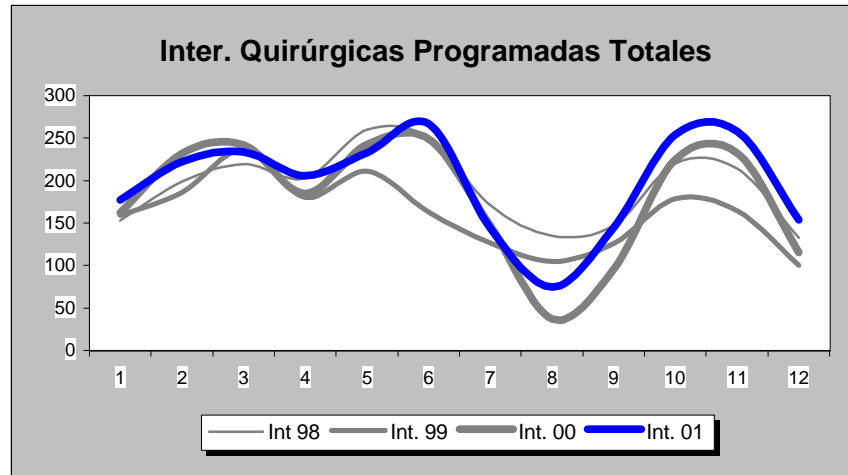
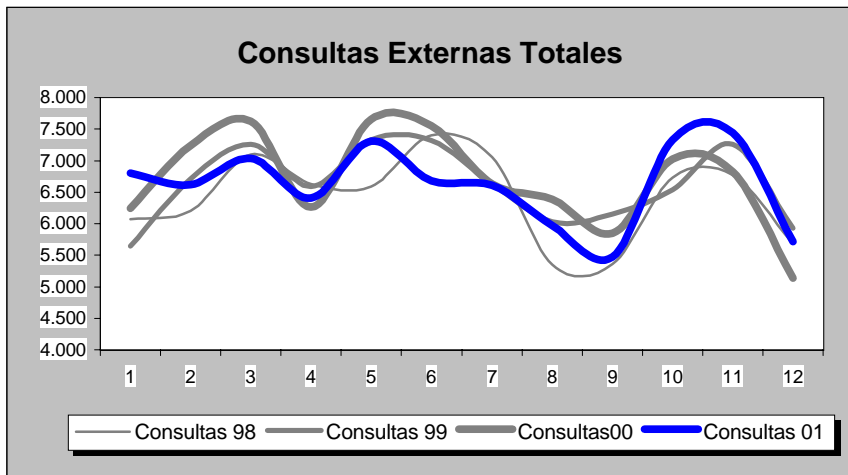
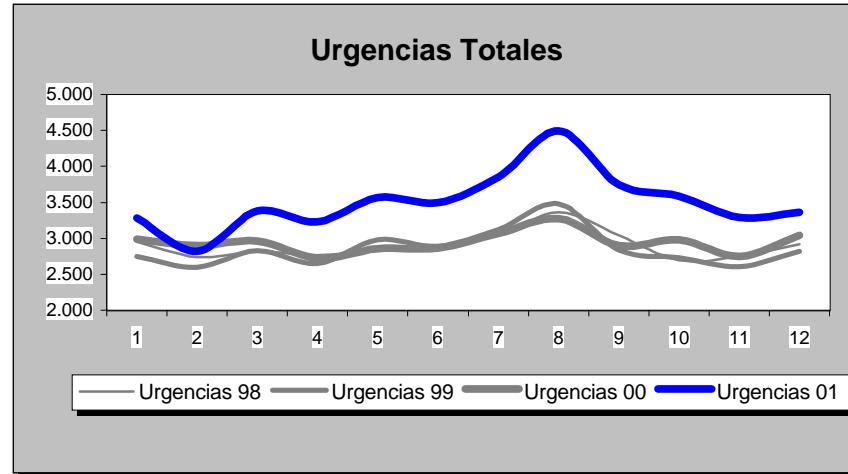
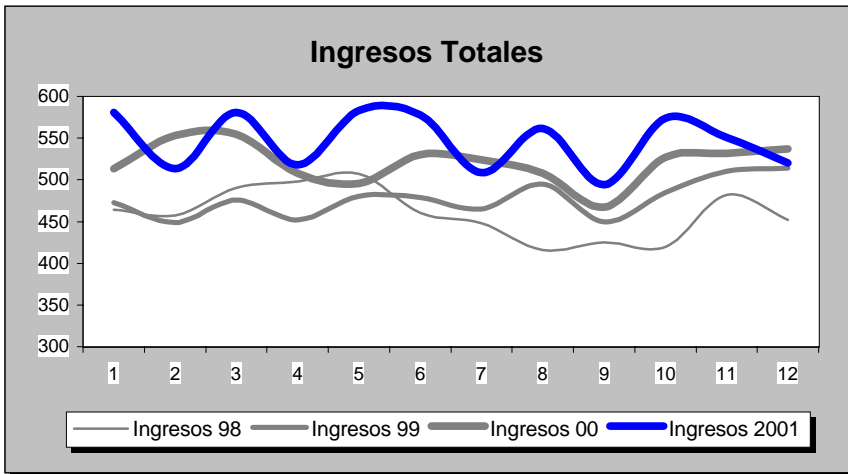

**MELILLA**

POBLACION: 59.576

INDICADORES	1.991	1.992	1.993	1.994	1.995	1.996	1.997	1.998	1.999	2.000	2.001
<b>OFERTA/DEMANDA</b>											
Camas instaladas/1000 Hab.	3,04	3,04	3,04	3,04	3,04	3,04	2,89	2,89	2,89	2,89	2,89
Ingresos totales/1000 Hab.	77,44	83,41	88,34	92,07	94,75	95,14	93,66	92,64	96,15	104,91	110,18
Consultas totales/1000 Hab.	1.082,07	1.037,40	989,88	1.037,70	1.087,47	1.182,28	1.270,02	1.291,78	1.332,42	1.350,21	1.332,79
Urgencias totales/1000 Hab.	318,89	392,01	426,02	467,19	530,57	577,88	583,91	583,54	575,53	592,34	706,88
Interv. Quirúrgicas totales/1000 Hab.	32,00	36,66	45,23	51,78	43,27	44,58	44,23	51,01	45,19	52,07	55,48
<b>HOSPITALIZACION</b>											
Estancia media	8,19	7,49	7,39	7,82	8,42	8,53	8,10	7,58	6,94	6,90	6,54
Indice de ocupación	57,56	59,52	62,28	69,96	72,53	73,00	73,75	68,22	67,39	73,51	71,60
Indice de rotación	25,66	29,10	30,77	32,67	31,45	31,31	33,21	32,85	35,43	38,98	39,96
% Ingresos programados	12,59	14,28	13,12	10,86	10,22	11,10	9,10	8,50	7,14	5,49	5,23
Indice de mortalidad	4,68	4,11	4,40	4,55	4,40	4,05	3,64	3,70	3,46	4,14	3,90
Indice de necropsias	0,82	0,88	1,80	1,04	0,72	2,05	3,56	2,36	1,19	0,65	1,38
<b>URGENCIAS</b>											
Presión de urgencias	87,41	85,72	86,88	89,14	89,78	88,90	90,90	91,50	92,86	94,51	94,77
% de urgencias ingresadas	21,23	18,24	18,02	17,57	13,29	11,93	14,58	11,85	12,32	13,58	11,47
Urgencias/día	49,45	60,62	66,06	72,45	82,27	89,37	95,31	95,25	93,94	96,42	115,38
Interv. Quir. Urgentes con ingreso/día	1,22	1,25	1,52	1,85	1,67	1,83	1,80	1,81	1,86	2,36	2,31
<b>ACTIVIDAD QUIRURGICA</b>											
Interv. Quir. Programadas con ingreso/día habil	3,62	4,18	4,25	3,91	3,54	4,09	3,83	3,70	3,59	3,48	3,27
Interv. Quir. Prog./quirófanos Inst./día habil	1,32	1,56	1,97	2,18	1,81	1,83	1,96	2,36	1,98	2,22	2,43
Partos totales/día	2,90	3,23	3,25	3,18	3,31	3,17	3,23	3,31	3,33	3,92	4,68
% Cesareas/partos	10,01	12,27	11,98	14,30	16,74	20,52	19,02	20,05	21,40	24,20	20,55
Transplantes totales	0,00	0,00	4,00	4,00	0,00	0,00	0,00	0,00	0,00	0,00	0,00
<b>ACTIVIDAD AMBULATORIA</b>											
Consultas totales/día habil	251,00	240,64	229,62	240,71	252,26	274,25	310,09	315,41	325,33	329,67	325,42
Relación sucesivas/primeras	2,63	2,61	2,03	1,76	1,51	1,60	1,89	1,87	1,78	1,70	1,68
Ecografías totales/día habil (Hosp.+CEP)	14,26	21,82	20,66	27,09	22,87	30,59	14,68	13,25	12,74	12,06	10,95
Mamografías totales/día habil (Hosp.+CEP)	1,04	1,32	1,68	1,83	1,66	2,41	2,39	2,68	3,59	2,49	1,80
T.A.C. Totales/día habil (Hosp.+CEP)	0,00	0,00	0,00	0,00	0,00	0,00	0,00	0,00	0,00	0,00	0,00
R.N.M. Totales/día habil	0,00	0,00	0,00	0,00	0,00	0,00	0,00	0,00	0,00	0,00	0,00
Litotricias totales/día habil	0,00	0,00	0,00	0,00	0,00	0,00	0,00	0,00	0,00	0,00	0,00

No se considera, para el cálculo de indicadores, la actividad realizada en Centros Concertados

MELILLA

Evolución de Indicadores 1.991 - 2.001

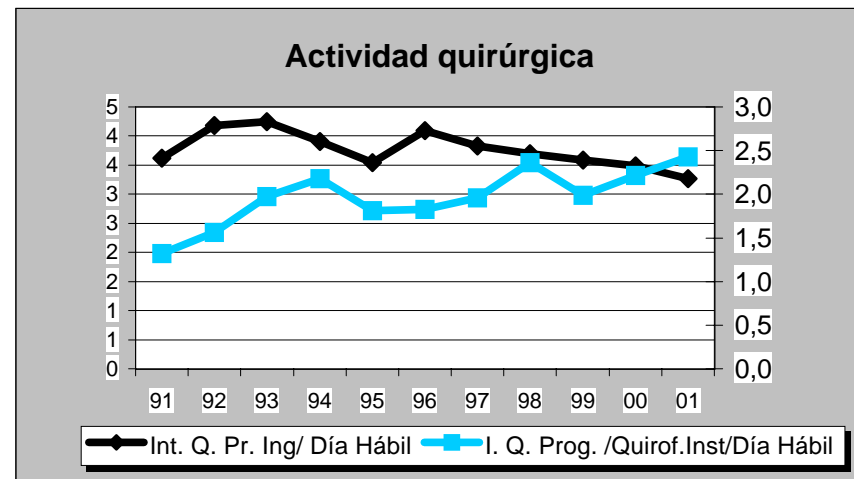
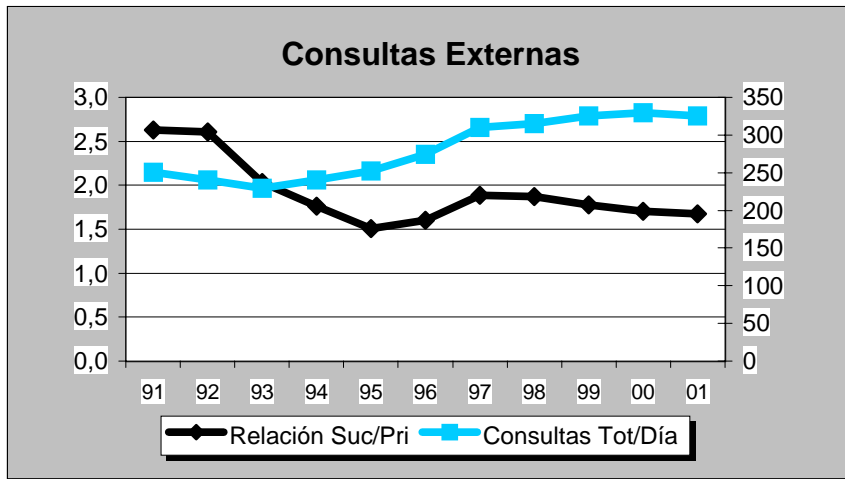
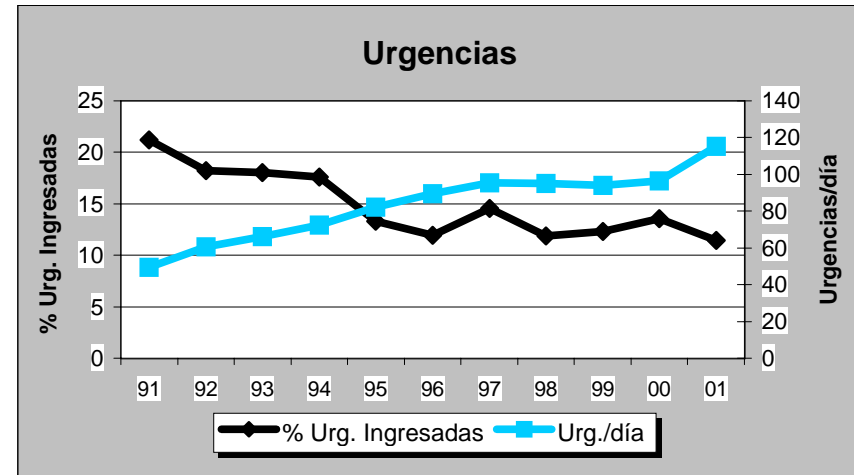
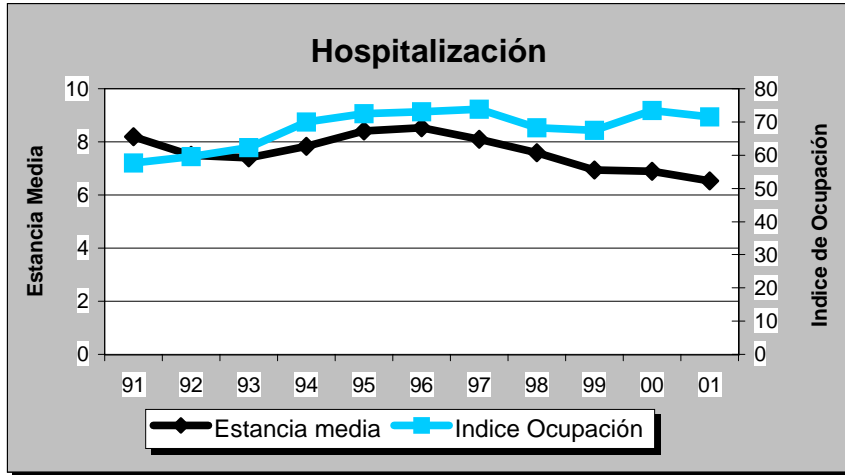





**H. COMARCAL DE MELILLA**

**Evolución de Actividad Mensual 1.998 - 2.001**

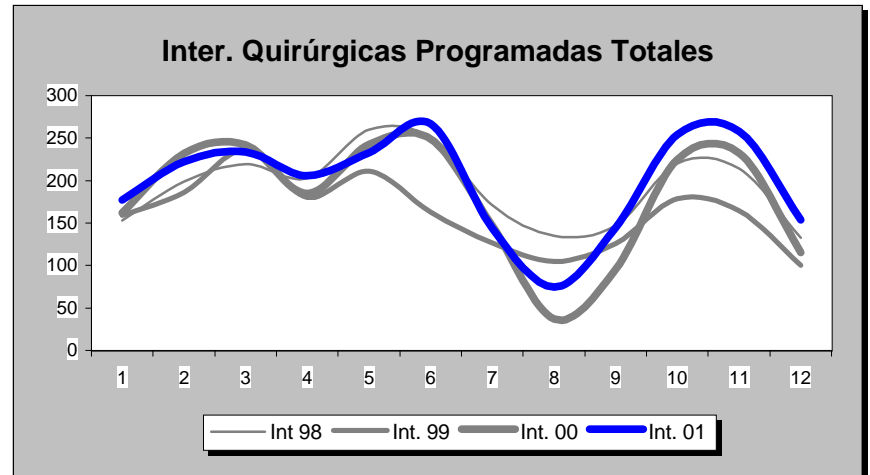
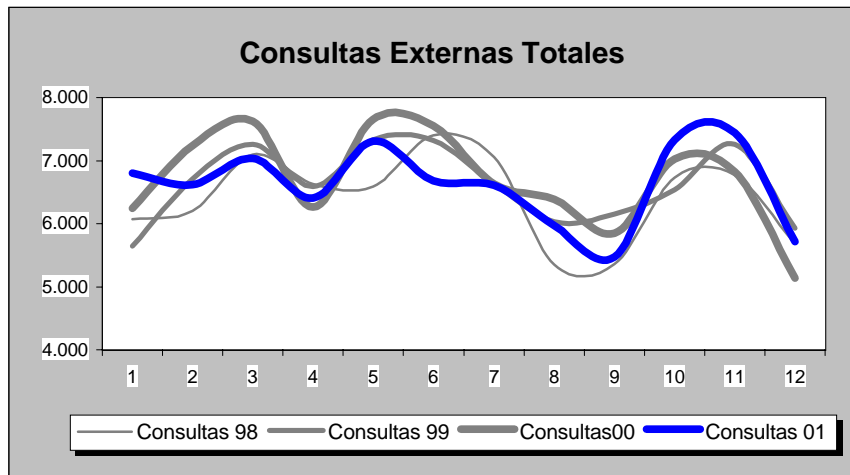
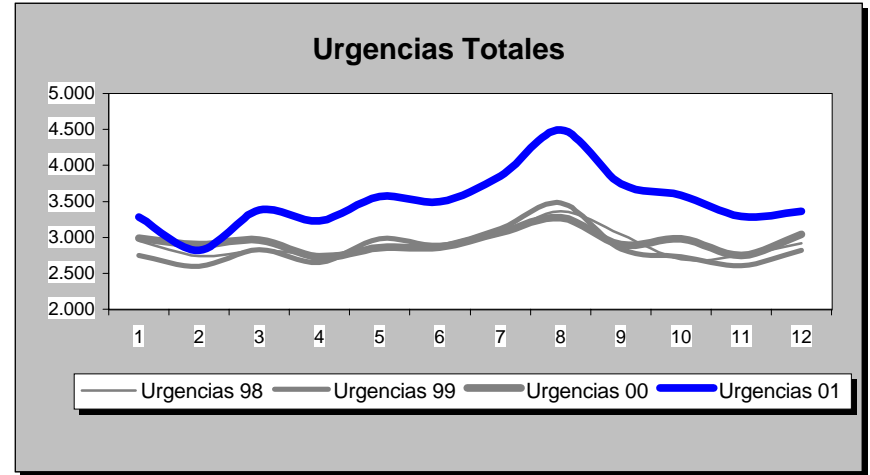
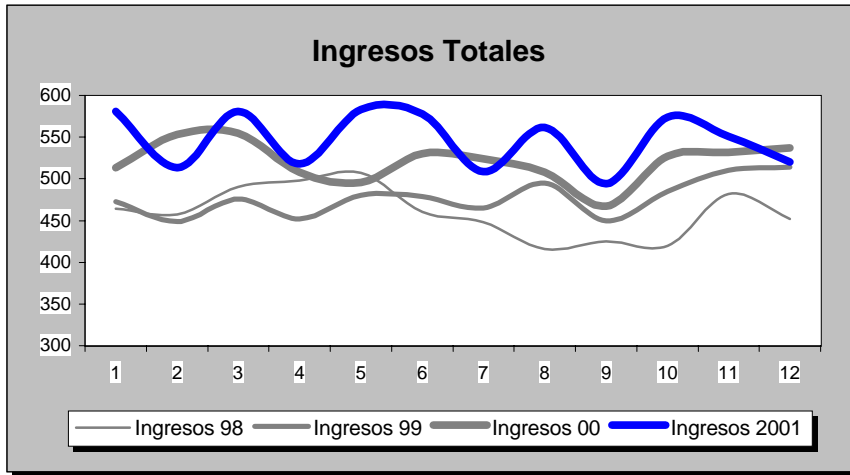

INDICADORES	1.991	1.992	1.993	1.994	1.995	1.996	1.997	1.998	1.999	2.000	2.001
<b>OFERTA/DEMANDA</b>											
Camas instaladas/1000 Hab.	3,04	3,04	3,04	3,04	3,04	3,04	2,89	2,89	2,89	2,89	2,89
Ingresos totales/1000 Hab.	77,44	83,41	88,34	92,07	94,75	95,14	93,66	92,64	96,15	104,91	110,18
Consultas totales/1000 Hab.	1.082,07	1.037,40	989,88	1.037,70	1.087,47	1.182,28	1.270,02	1.291,78	1.332,42	1.350,21	1.332,79
Urgencias totales/1000 Hab.	318,89	392,01	426,02	467,19	530,57	577,88	583,91	583,54	575,53	592,34	706,88
Interv. Quirúrgicas totales/1000 Hab.	32,00	36,66	45,23	51,78	43,27	44,58	44,23	51,01	45,19	52,07	55,48
<b>HOSPITALIZACION</b>											
Estancia media	8,19	7,49	7,39	7,82	8,42	8,53	8,10	7,58	6,94	6,90	6,54
Índice de ocupación	57,56	59,52	62,28	69,96	72,53	73,00	73,75	68,22	67,39	73,51	71,60
Índice de rotación	25,66	29,10	30,77	32,67	31,45	31,31	33,21	32,85	35,43	38,98	39,96
% Ingresos programados	12,59	14,28	13,12	10,86	10,22	11,10	9,10	8,50	7,14	5,49	5,23
Índice de mortalidad	4,68	4,11	4,40	4,55	4,40	4,05	3,64	3,70	3,46	4,14	3,90
Índice de necropsias	0,82	0,88	1,80	1,04	0,72	2,05	3,56	2,36	1,19	0,65	1,38
<b>URGENCIAS</b>											
Presión de urgencias	87,41	85,72	86,88	89,14	89,78	88,90	90,90	91,50	92,86	94,51	94,77
% de urgencias ingresadas	21,23	18,24	18,02	17,57	13,29	11,93	14,58	11,85	12,32	13,58	11,47
Urgencias/día	49,45	60,62	66,06	72,45	82,27	89,37	95,31	95,25	93,94	96,42	115,38
Interv. Quir. Urgentes con ingreso/día	1,22	1,25	1,52	1,85	1,67	1,83	1,80	1,81	1,86	2,36	2,31
<b>ACTIVIDAD QUIRURGICA</b>											
Interv. Quir. Programadas con ingreso/día habil	3,62	4,18	4,25	3,91	3,54	4,09	3,83	3,70	3,59	3,48	3,27
Interv. Quir. Prog./quirófanos Inst./día habil	1,32	1,56	1,97	2,18	1,81	1,83	1,96	2,36	1,98	2,22	2,43
Partos totales/día	2,90	3,23	3,25	3,18	3,31	3,17	3,23	3,31	3,33	3,92	4,68
% Cesareas/partos	10,01	12,27	11,98	14,30	16,74	20,52	19,02	20,05	21,40	24,20	20,55
Transplantes totales	0,00	0,00	4,00	4,00	0,00	0,00	0,00	0,00	0,00	0,00	0,00
<b>ACTIVIDAD AMBULATORIA</b>											
Consultas totales/día habil	251,00	240,64	229,62	240,71	252,26	274,25	310,09	315,41	325,33	329,67	325,42
Relación sucesivas/primeras	2,63	2,61	2,03	1,76	1,51	1,60	1,89	1,87	1,78	1,70	1,68
Ecografías totales/día habil (Hosp.+CEP)	14,26	21,82	20,66	27,09	22,87	30,59	14,68	13,25	12,74	12,06	10,95
Mamografías totales/día habil (Hosp.+CEP)	1,04	1,32	1,68	1,83	1,66	2,41	2,39	2,68	3,59	2,49	1,80
T.A.C. Totales/día habil (Hosp.+CEP)	0,00	0,00	0,00	0,00	0,00	0,00	0,00	0,00	0,00	0,00	0,00
R.N.M. Totales/día habil	0,00	0,00	0,00	0,00	0,00	0,00	0,00	0,00	0,00	0,00	0,00
Litotricias totales/día habil	0,00	0,00	0,00	0,00	0,00	0,00	0,00	0,00	0,00	0,00	0,00

No se considera, para el cálculo de indicadores, la actividad realizada en Centros Concertados

# H. COMARCAL DE MELILLA

# Evolución de Indicadores 1.991 - 2.001

