

MINISTERIO DE SANIDAD Y CONSUMO
INSTITUTO NACIONAL DE LA SALUD

Subdirección General de Desarrollo

Asistencia especializada
Actividad 2000
Evolución de indicadores 1991-2000

INSTITUTO NACIONAL DE LA SALUD
Subdirección General de Coordinación Administrativa
Madrid, 2001

INDICE

	Pág.		
PRESENTACION	7	COMUNIDAD AUTONOMA DE CANTABRIA	131
GLOBAL INSALUD	9	Complejo H. de Valdecilla	136
GRUPOS	15	H. de Laredo	140
COMUNIDAD AUTONOMA DE ARAGON	37	H. de Sierrallana	144
H. General de San Jorge (Huesca)	42	COMUNIDAD AUTONOMA DE CASTILLA LA MANCHA	149
H. de Barbastro (Huesca)	46	Complejo H. de Albacete (Albacete)	154
H. Miguel Servet (Zaragoza)	50	H. de Hellín (Albacete)	158
H. Clínico Universitario (Zaragoza)	54	Complejo H. la Mancha Centro (Ciudad Real)	162
H. de Calatayud (Zaragoza)	58	Complejo H. de Ciudad Real (Ciudad Real)	166
H. San Jorge (Zaragoza)	62	H. de Santa Bárbara (Ciudad Real)	170
H. General de Teruel O. Polanco (Teruel)	66	H. J. Gutierrez Ortega (Ciudad Real)	174
H. de Alcañiz (Teruel)	70	H. General V. de la Luz (Cuenca)	178
COMUNIDAD AUTONOMA DE ASTURIAS	75	H. General Universitario de Guadalajara (Guadalajara)	182
H. de Jario	80	H. N. S. del Prado (Toledo)	186
H. Carmen y Severo Ochoa	84	H. V. de la Salud (Toledo)	190
H. San Agustín	88	H. Nacional de Paraplégicos (Toledo)	194
Complejo H. Central Asturias	92	COMUNIDAD AUTONOMA DE CASTILLA Y LEON	199
H. de Cabueñes	96	H. N. S. Sonsoles (Avila)	204
H. Alvarez Buylla	100	H. General Yagüe (Burgos)	208
H. Valle del Na lón	104	H. Santiago Apostol (Burgos)	212
COMUNIDAD AUTONOMA DE BALEARES	109	H. Santos Reyes (Burgos)	216
Complejo H. Son Dureta	114	Complejo H. de León (León)	220
H. Verge del Toro	118	H. Bierzo (León)	224
H. Can Misses	122	H. General Río Carrión (Palencia).....	228
F. H. de Manacor	126	Complejo H. Universitario Salamanca (Salamanca)	232
		H. General de Segovia (Segovia)	236
		General de Soria (Soria)	240
		H. Clínico Universitario (Valladolid)	244
		H. Medina del Campo (Valladolid)	248
		H. del Río Hortega (Valladolid)	252
		H. V. de la Concha (Zamora)	256

INDICE

UNIDAD AUTONOMA DE EXTREMADURA	261
Complejo H. Infanta Cristina (Badajoz)	266
H. de Mérida (Badajoz)	270
H. D. Benito-Villanueva (Badajoz)	274
H. de Llerena (Badajoz)	278
Complejo H. de Cáceres (Cáceres)	282
H. Ciudad de Coria (Cáceres)	286
H. V. del Puerto (Cáceres)	290
H. Campo Arañuelo (Cáceres)	294
COMUNIDAD AUTONOMA DE MADRID	299
H. V. de la Torre	304
H. de la Princesa	308
H. Santa Cristina	312
H. del Niño Jesús	316
H. Príncipe de Asturias	320
H. Ramón y Cajal	324
H. La Paz	328
H. de la Fuenfría	332
H. Puerta de Hierro	336
C. Clínico San Carlos	340
H. de Móstoles	344
H. Severo Ochoa	348
H. Universitario de Getafe	352
H. 12 de Octubre	356
C. N. Investigación Clínica	360
H. Central de la Cruz Roja	364
F. H. de Alorcón	368
COMUNIDAD AUTONOMA DE MURCIA	373
H. V. de la Arrixaca	378
H. Morales Meseguer	382
H. Santa M ^a del Rossell	386
H. Dr. Rafael Mendez	390
H. del Noroeste	394
H. V. del Castillo	398
COMUNIDAD AUTONOMA DE LA RIOJA	404
Complejo H. San Millán – San Pedro (Logroño)	408
COMUNIDAD AUTONOMA DE CEUTA	413
H. Cruz Roja	418
COMUNIDAD AUTONOMA DE MELILLA	423
H. Comarcal de Melilla	428
RELACION DE INDICADORES Y FORMULAS	433

PRESENTACIÓN

Con la edición de este documento, el INSALUD completa la serie de memorias de actividad de la red de Hospitales propios y administrados de la última década ofreciendo, además de la información correspondiente al ejercicio del año 2000, la evolución de los indicadores más representativos de Atención Especializada de los últimos diez años 1991-2000.

Con esta amplia serie cronológica, se pretende poner a disposición de planificadores, gestores y profesionales del sistema, una herramienta de trabajo útil, además de ofrecer unas estadísticas de indudable valor. La presente publicación persigue ser de referencia de interés tanto para Servicios de Salud y unidades asistenciales, como para profesionales y equipos que de una u otra forma estén implicados en el desarrollo y gestión de los sistemas de información asistencial, en el ámbito de la sanidad pública.

Reconocido el valor instrumental que el seguimiento exhaustivo de la actividad tiene, tanto para la evaluación de los servicios, como para el análisis de su adecuación a las necesidades de la población, al tiempo que resumen el adecuado control y transparencia ejercidos por parte de los órganos gestores de dichos servicios, es preciso también reconocer y expresar el agradecimiento y consideración a todos aquellos profesionales que de una u otra manera han participado en las diferentes etapas de generación de esta valiosa información: desde los responsables primeros del registro de actividad, en su mayoría los propios responsables de la asistencia, hasta los que, ya en los servicios centrales elaboran y facilitan a los diferentes usuarios la información que precisan. A todos ellos, deseo expresar el reconocimiento que se les debe.

Francisco de Asís Jove Domínguez-Gil

Subdirector General de Desarrollo

GLOBAL INSALUD

GLOBAL INSALUD

DATOS DE ESTRUCTURA Y ACTIVIDAD	MESES												AÑO 2.000
	1	2	3	4	5	6	7	8	9	10	11	12	TOTAL
ESTRUCTURA													
Camas Instaladas	36.474	36.474	36.474	36.474	36.474	36.474	36.474	36.474	36.471	36.469	36.488	36.409	36.469
Camas en funcionamiento	32.962,60	33.321,12	33.159,47	32.544,73	32.780,84	32.412,20	30.143,91	28.376,99	29.813,34	32.285,18	32.779,04	32.244,38	31.901,98
Quirófanos Hosp.: Instalados	817	817	819	820	820	820	820	820	820	822	822	822	820
en func. Program.	620,05	675,99	676,42	614,29	676,17	664,06	491,26	378,95	516,18	656,78	670,01	593,71	602,82
en func. Urgentes	98,28	96,90	96,21	97,18	96,50	95,59	99,04	93,29	97,76	97,81	96,75	96,26	96,80
Quirófanos CEP : Instalados	16	16	16	16	16	16	16	16	16	16	16	16	16
en func. Program.	11,95	12,25	11,89	10,78	12,11	11,87	8,83	6,39	9,67	11,46	12,02	10,60	10,82
en func. Urgentes	0,00	0,00	0,00	0,00	0,00	0,00	0,00	0,00	0,00	0,00	0,00	0,00	0,00
Locales de consulta (Hosp.+CEP)	5.257	5.257	5.260	5.260	5.260	5.260	5.264	5.264	5.267	5.267	5.275	5.282	5.264
Puestos hospital de día	1.448	1.448	1.453	1.453	1.453	1.453	1.453	1.453	1.453	1.478	1.478	1.480	1.459
HOSPITALIZACION													
Ingresos programados	30.351	34.876	37.641	27.740	38.720	36.149	26.278	19.403	25.334	34.319	36.605	24.608	372.024
Ingresos urgentes	77.903	69.530	72.710	67.719	71.444	68.012	66.671	66.975	64.945	71.281	68.748	69.002	834.940
Altas totales	97.328	105.778	113.387	97.281	107.054	107.384	94.262	87.157	89.568	102.986	102.882	101.644	1.206.711
Estancias totales	854.619	829.802	856.185	775.723	832.723	785.607	736.778	676.390	696.620	804.966	814.443	764.855	9.428.711
Urgencias totales	468.323	430.248	456.059	441.020	468.728	454.105	450.318	452.353	425.769	446.632	424.777	451.406	5.369.738
Necropsias (Hospitalizac.+urgencias)	135	142	141	127	123	107	128	124	119	129	148	109	1.532
Exitus (Hospitalizac.+urgencias)	6.200	4.678	4.586	4.200	4.225	3.985	4.099	4.059	3.887	4.284	4.388	4.427	53.018
ACTIVIDAD QUIRURGICA													
Int. Quir. Programadas con ingreso	24.579	30.788	34.444	23.878	32.855	32.818	22.058	17.319	22.877	30.470	31.954	22.410	326.450
Int. Quir. Urgentes con ingreso	10.759	10.832	11.578	10.796	11.566	11.537	11.475	11.543	11.075	11.359	10.803	11.042	134.365
Int. Quir. Programadas ambulatorias	23.861	29.267	32.041	22.576	30.164	31.744	20.184	12.101	20.900	29.545	29.765	22.071	304.219
Int. Quir. Urgentes ambulatorias	1.474	1.585	1.670	1.548	1.687	1.738	1.482	1.438	1.537	1.611	1.521	1.691	19.150
Partos totales	8.715	8.542	9.038	8.977	9.590	8.677	9.333	9.461	9.183	9.282	9.061	9.055	108.914
TRASPLANTES: Riñón	59	48	68	47	51	57	45	40	45	64	53	57	634
Córnea	24	41	53	40	37	39	40	31	22	57	42	26	452
Corazón	9	13	12	12	12	14	14	3	13	7	10	14	133
Hígado	20	20	30	25	25	26	23	14	19	23	19	27	271
M. Osea	62	71	73	50	68	71	64	42	56	69	67	37	730
Pulmón	5	6	5	3	2	8	4	0	7	3	4	2	49
ACTIVIDAD AMBULATORIA													
Tratamientos hospital de día	40.937	46.579	51.750	42.948	50.820	51.640	45.282	42.070	44.137	50.813	50.412	43.205	560.593
Enfermos en diálisis hospital	2.769	2.760	2.772	2.760	2.787	2.781	2.772	2.726	2.753	2.739	2.748	2.744	2.759
Enfermos en hemodiálisis domicilio	25	19	21	20	20	18	17	17	15	17	17	16	19
Enfermos en diálisis peritoneal	631	658	647	661	669	664	651	663	680	680	656	668	661
Enfermos en diálisis C. Concertados	2.652	2.626	2.671	2.701	2.783	2.810	2.885	2.959	2.993	2.860	2.746	2.799	2.790
Primeras consultas (Hosp.+CEP)	580.080	683.559	737.263	548.835	692.242	681.721	526.973	441.365	554.779	662.371	686.467	505.098	7.300.753
Consultas sucesivas (Hosp.+CEP)	1.141.780	1.321.947	1.447.130	1.110.433	1.397.703	1.412.930	1.056.401	822.868	1.108.755	1.351.268	1.380.462	1.062.255	14.613.932
EXPLORACIONES													
Ecografías (Hosp.+CEP)	104.867	120.881	130.667	102.639	122.857	125.245	99.338	89.279	98.879	115.897	120.496	96.276	1.327.321
Mamografías (Hosp.+CEP)	30.381	35.888	38.272	28.719	35.752	37.125	28.235	22.982	27.994	34.555	36.856	27.298	384.057
T.A.C. (Hosp.+CEP)	50.218	54.691	60.447	49.477	56.390	57.810	51.080	49.759	51.256	55.938	57.485	49.019	643.570
T.A.C. en C. Concertados	2.156	2.539	2.812	2.402	3.032	3.292	2.737	2.319	2.462	2.707	2.256	3.786	32.500
R.N.M. en el hospital	7.735	8.407	9.286	7.480	8.546	9.007	7.539	6.325	7.514	8.020	8.452	7.196	95.507
R.N.M. en C. Concertados	8.158	9.421	10.908	9.434	10.437	10.785	10.299	9.014	9.061	10.794	11.316	10.557	120.184
Litotricias en el hospital	425	587	623	429	565	617	515	207	507	552	565	411	6.003
Litotricias en C. Concertados	177	213	245	185	221	262	240	151	185	228	232	182	2.521

GLOBAL INSALUD

Evolución de Actividad Mensual 1.997 - 2.000

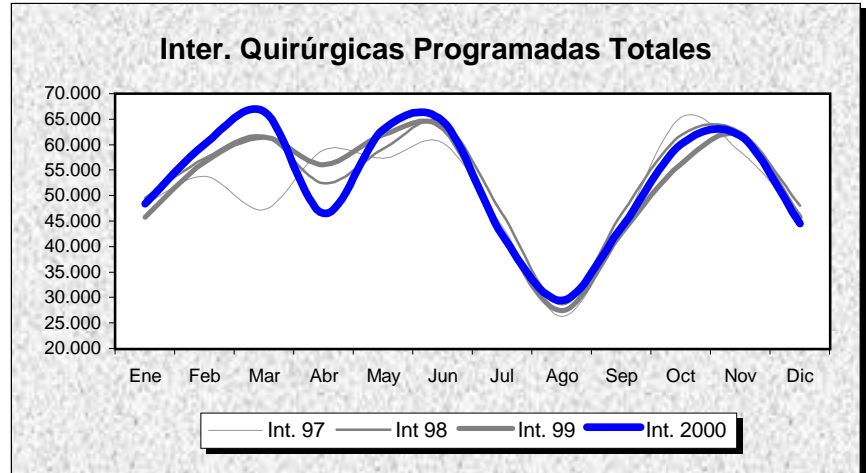
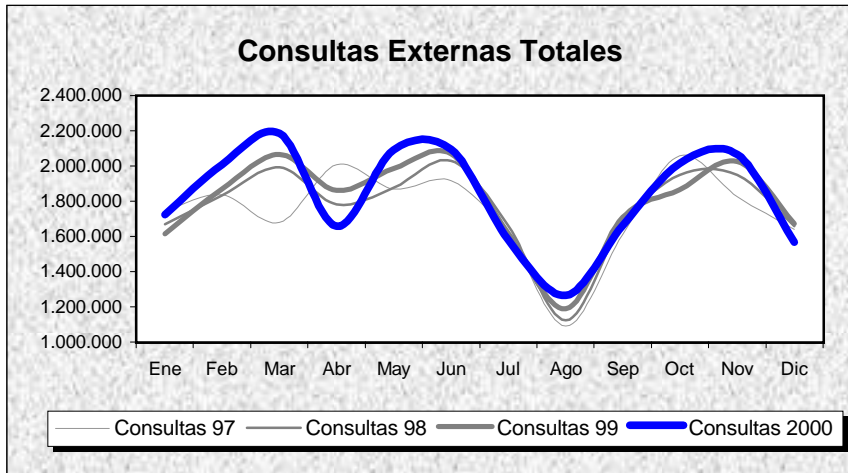
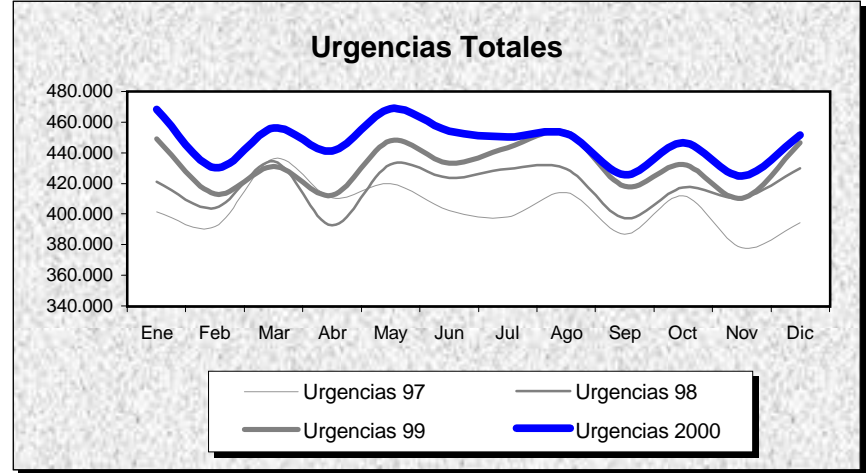
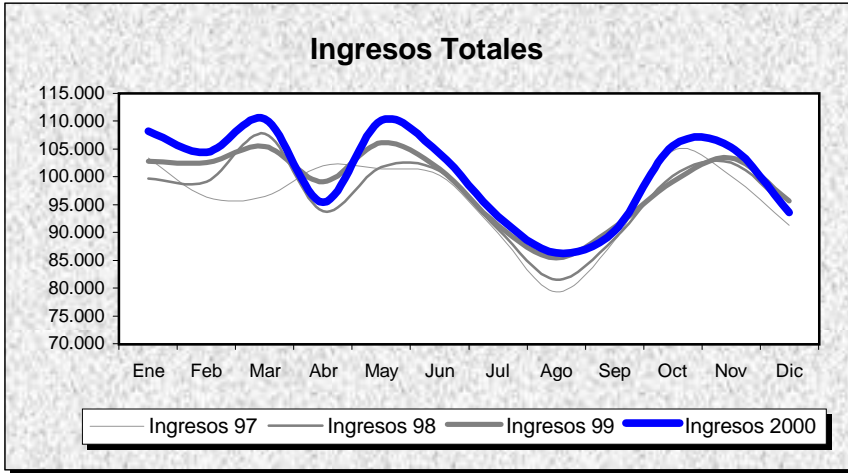

GLOBAL INSALUD

POBLACION: 14.054.660

INDICADORES	1.991	1.992	1.993	1.994	1.995	1.996	1.997	1.998	1.999	2.000
OFERTA/DEMANDA										
Camas instaladas/1000 Hab.	2,58	2,58	2,56	2,56	2,61	2,66	2,65	2,66	2,65	2,59
Ingresos totales/1000 Hab.	70,46	72,75	75,77	76,47	76,51	82,00	82,09	82,60	84,21	85,88
Consultas totales/1000 Hab.	1.366,08	1.392,95	1.419,87	1.439,29	1.405,06	1.480,75	1.486,40	1.508,06	1.532,81	1.559,25
Urgencias totales/1000 Hab.	267,48	270,28	284,66	298,03	318,59	332,20	344,74	357,30	369,29	382,06
Interv. Quirúrgicas totales/1000 Hab.	40,03	43,58	49,59	52,74	47,54	53,17	54,21	55,86	54,76	55,80
HOSPITALIZACION										
Estancia media	9,55	9,19	8,91	8,79	9,14	8,55	8,28	8,12	7,95	7,81
Indice de ocupación	78,20	78,48	79,95	80,10	82,44	81,88	80,69	79,92	80,30	80,75
Indice de rotación	29,88	31,26	32,76	33,27	32,92	35,04	35,56	35,91	36,86	37,83
% Ingresos programados	35,28	34,87	35,57	36,34	33,17	35,62	35,10	33,49	31,94	30,82
Indice de mortalidad	3,56	3,47	3,55	3,51	3,81	3,75	3,67	3,84	3,99	3,89
Indice de necropsias	5,62	5,12	4,70	4,26	3,79	3,85	3,15	3,22	3,02	2,89
URGENCIAS										
Presión de urgencias	64,72	65,13	64,43	63,66	66,83	64,38	64,90	66,51	68,06	69,18
% de urgencias ingresadas	17,05	17,53	17,15	16,34	15,19	14,95	15,45	14,40	14,55	14,51
Urgencias/día	10.239,41	10.318,36	10.896,94	11.408,77	12.195,91	12.681,90	13.274,55	13.758,04	14.219,89	14.671,42
Interv. Quir. Urgentes con ingreso/día	330,19	331,80	325,60	334,58	339,53	344,70	343,33	343,33	355,40	367,12
ACTIVIDAD QUIRURGICA										
Interv. Quir. Programadas con ingreso/día hábil	1.162,09	1.221,30	1.276,12	1.310,00	1.175,02	1.381,07	1.394,93	1.384,50	1.351,79	1.337,91
Interv. Quir. Prog./quirófanos Inst./día hábil	2,31	2,54	3,01	3,18	2,68	3,02	3,04	3,16	3,03	3,08
Partos totales/día	323,57	320,86	306,97	292,35	282,61	277,65	278,98	271,52	286,55	297,58
% Cesareas/partos	14,08	14,94	15,75	16,70	16,86	17,46	17,76	18,88	19,26	20,02
Trasplantes totales	1.210,00	1.558,00	1.646,00	1.938,00	1.892,00	2.043,00	2.348,00	2.201,00	2.312,00	2.317,00
ACTIVIDAD AMBULATORIA										
Consultas totales/día hábil	78.226,87	79.765,91	81.307,17	82.419,25	80.459,41	84.793,41	85.617,98	86.865,69	88.291,40	89.814,28
Relación sucesivas/primeras	2,31	2,33	2,27	2,20	2,05	1,94	1,99	1,97	1,96	2,00
Ecografías totales/día hábil (Hosp.+CEP)	4.203,59	4.930,60	5.563,18	6.158,45	5.837,67	7.423,70	4.592,03	5.040,82	5.318,69	5.439,84
Mamografías totales/día hábil (Hosp.+CEP)	508,71	622,74	801,32	942,59	1.049,56	1.237,08	1.345,11	1.573,15	1.625,92	1.574,00
T.A.C. Totales/día hábil (Hosp.+CEP)	878,02	1.114,21	1.306,44	1.430,64	1.541,90	1.830,89	2.015,66	2.317,46	2.498,36	2.637,58
R.N.M. Totales/día hábil	22,15	39,17	70,65	101,81	110,00	120,58	174,60	279,08	366,20	391,42
Litotricias totales/día hábil	6,16	14,52	19,86	22,25	20,66	24,19	19,56	19,41	20,94	24,60

No se considera, para el cálculo de indicadores, la actividad realizada en Centros Concertados

GLOBAL INSALUD

Evolución de Indicadores 91 - 00

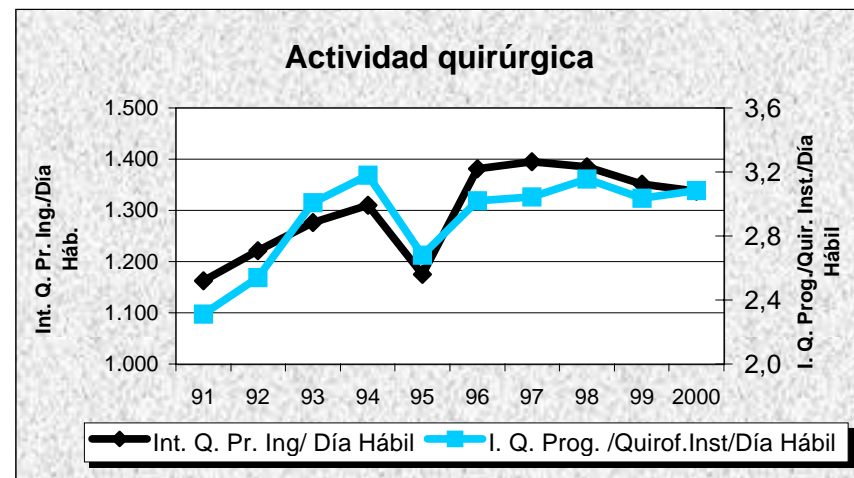
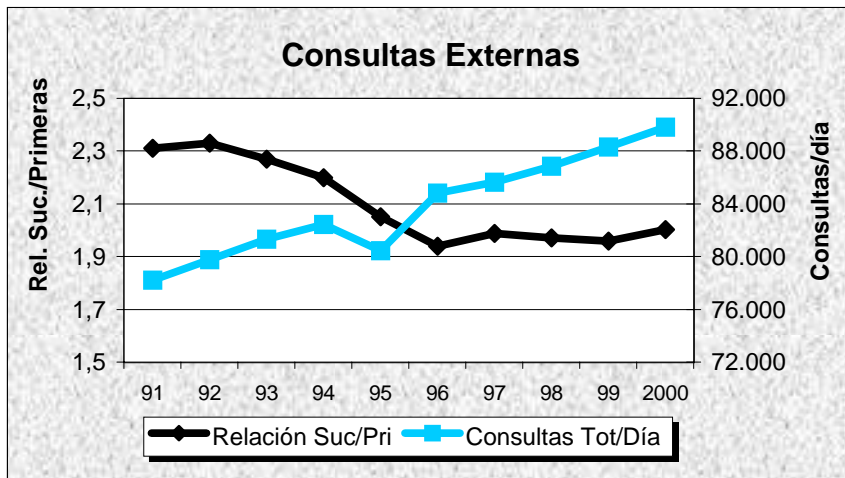
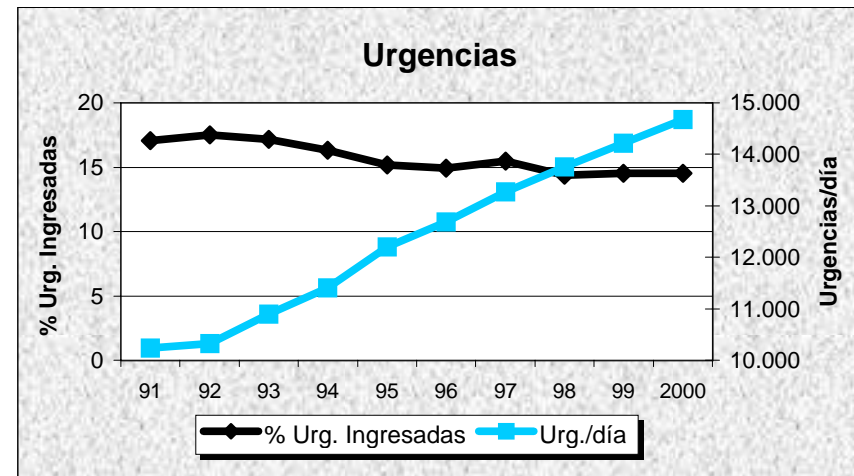
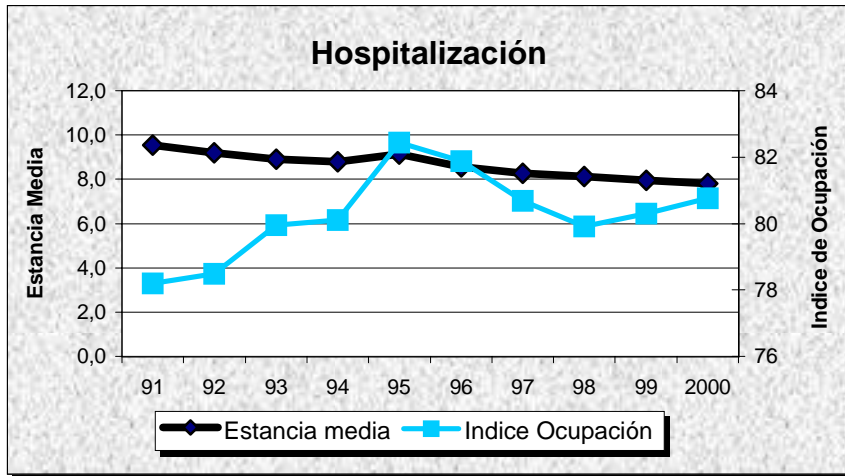

GRUPOS HOSPITALARIOS

GRUPO 1

DATOS DE ESTRUCTURA Y ACTIVIDAD	MESES												ANO 2.000
	1	2	3	4	5	6	7	8	9	10	11	12	TOTAL
ESTRUCTURA													
Camas Instaladas	3.239	3.239	3.239	3.239	3.239	3.239	3.239	3.239	3.236	3.236	3.236	3.236	3.238
Camas en funcionamiento	2.913,58	2.932,68	2.930,58	2.924,00	2.934,00	2.925,00	2.746,00	2.621,00	2.789,00	2.903,87	2.904,00	2.910,41	2.869,51
Quirófanos Hosp.: Instalados	86	86	86	86	86	86	86	86	86	86	86	86	86
en func. Program.	56,87	62,10	61,72	59,35	62,66	61,38	50,02	43,02	52,45	62,27	63,23	57,74	57,73
en func. Urgentes	17,45	17,27	17,46	17,43	17,25	17,34	17,50	17,49	17,51	16,56	16,50	16,21	17,16
Quirófanos CEP : Instalados	2	2	2	2	2	2	2	2	2	2	2	2	2
en func. Program.	1,00	1,00	1,00	1,00	1,00	1,00	1,00	0,64	0,65	1,00	1,00	1,00	0,94
en func. Urgentes	0,00	0,00	0,00	0,00	0,00	0,00	0,00	0,00	0,00	0,00	0,00	0,00	0,00
Locales de consulta (Hosp.+CEP)	499	499	499	499	499	499	499	499	502	502	502	502	500
Puestos hospital de día	75	75	80	80	80	80	80	80	80	80	80	80	79
HOSPITALIZACION													
Ingresos programados	2.305	2.810	3.021	2.198	3.074	2.803	1.975	1.606	2.014	2.630	2.996	1.784	29.216
Ingresos urgentes	9.234	8.295	8.409	7.879	8.223	7.763	7.757	8.040	7.528	8.274	7.810	7.797	97.009
Altas totales	10.537	11.218	11.766	10.176	11.021	10.858	9.876	9.587	9.546	10.787	10.561	10.259	126.192
Estancias totales	69.069	67.751	68.453	61.777	65.599	61.630	57.086	54.771	55.650	63.270	63.152	57.073	745.281
Urgencias totales	52.237	48.119	49.952	50.222	52.143	51.724	56.910	63.987	51.394	49.883	46.768	50.016	623.355
Necropsias (Hospitalizac.+urgencias)	9	5	10	8	5	9	3	5	6	7	8	4	79
Exitus (Hospitalizac.+urgencias)	611	453	428	431	392	387	432	370	390	405	407	411	5.117
ACTIVIDAD QUIRURGICA													
Int. Quir. Programadas con ingreso	2.191	2.898	3.137	2.196	2.934	2.872	1.829	1.676	2.115	2.661	2.961	1.825	29.295
Int. Quir. Urgentes con ingreso	1.212	1.281	1.266	1.179	1.222	1.282	1.278	1.413	1.316	1.366	1.216	1.212	15.243
Int. Quir. Programadas ambulatorias	2.367	2.811	3.034	2.336	3.108	3.053	2.024	1.535	1.898	2.949	3.230	2.122	30.467
Int. Quir. Urgentes ambulatorias	203	224	208	206	250	281	220	236	232	163	161	184	2.568
Partos totales	1.085	1.037	1.084	1.025	1.051	1.028	1.082	1.133	1.095	1.107	1.042	1.123	12.892
TRASPLANTES: Riñón	0	0	0	0	0	0	0	0	0	0	0	0	0
Córnea	0	0	0	0	0	0	0	0	0	0	0	0	0
Corazón	0	0	0	0	0	0	0	0	0	0	0	0	0
Hígado	0	0	0	0	0	0	0	0	0	0	0	0	0
M. Osea	0	0	0	0	0	0	0	0	0	0	0	0	0
Pulmón	0	0	0	0	0	0	0	0	0	0	0	0	0
ACTIVIDAD AMBULATORIA													
Tratamientos hospital de día	1.551	1.694	1.912	1.542	2.001	2.229	1.757	1.638	1.678	2.100	2.161	1.575	21.838
Enfermos en diálisis hospital	242	245	251	261	251	245	249	252	249	239	241	248	248
Enfermos en hemodiálisis domicilio	1	1	1	1	1	1	1	1	1	1	1	1	1
Enfermos en diálisis peritoneal	5	5	5	5	6	6	7	7	7	6	7	6	6
Enfermos en diálisis C. Concertados	168	175	170	189	184	194	197	199	190	192	192	196	187
Primeras consultas (Hosp.+CEP)	52.409	64.229	66.974	50.950	64.522	62.883	49.621	48.034	51.262	61.368	64.847	47.615	684.714
Consultas sucesivas (Hosp.+CEP)	96.231	114.112	123.530	97.948	122.641	120.970	95.264	90.036	98.281	114.099	118.844	91.906	1.283.862
EXPLORACIONES													
Ecografías (Hosp.+CEP)	9.587	10.774	11.611	9.077	11.226	11.001	9.280	9.219	8.705	10.935	10.862	8.478	120.755
Mamografías (Hosp.+CEP)	2.624	3.428	3.534	2.499	3.277	3.091	2.706	2.616	2.752	3.142	3.335	2.381	35.385
T.A.C. (Hosp.+CEP)	2.175	2.496	2.891	2.428	3.375	3.489	2.972	3.063	2.961	4.115	3.736	3.032	36.733
T.A.C. en C. Concertados	995	1.161	1.174	884	800	771	738	753	658	789	836	712	10.271
R.N.M. en el hospital	0	0	0	0	0	0	0	0	0	0	0	0	0
R.N.M. en C. Concertados	1.184	1.414	1.597	1.346	1.465	1.535	1.356	1.186	1.094	1.439	1.441	1.355	16.412
Litotricias en el hospital	0	0	0	0	0	0	0	0	0	0	0	0	0
Litotricias en C. Concertados	12	16	26	19	21	33	31	11	28	24	21	26	268

GRUPO 1

Evolución de Actividad Mensual 1.997 - 2000

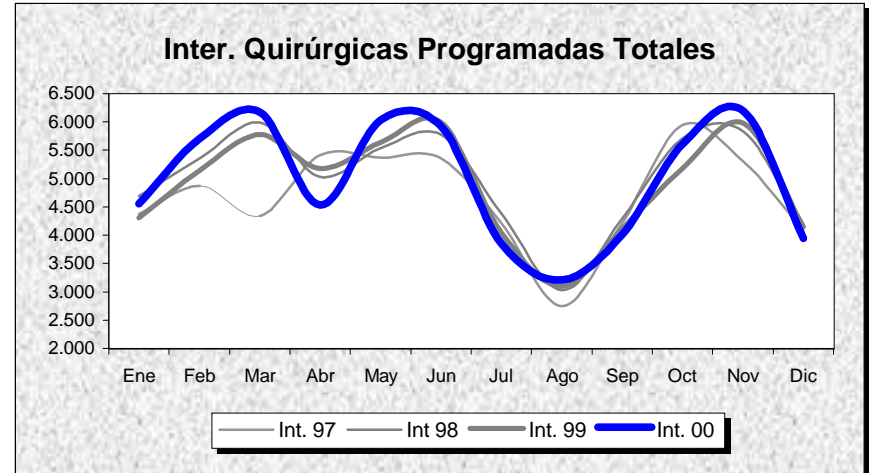
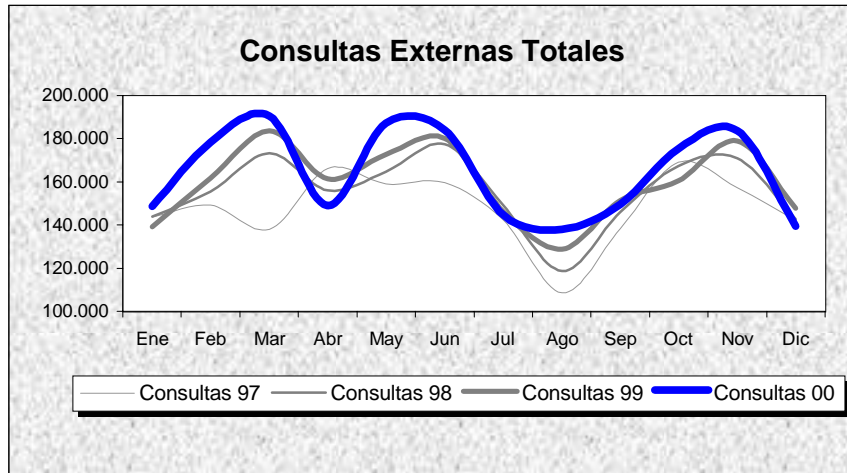
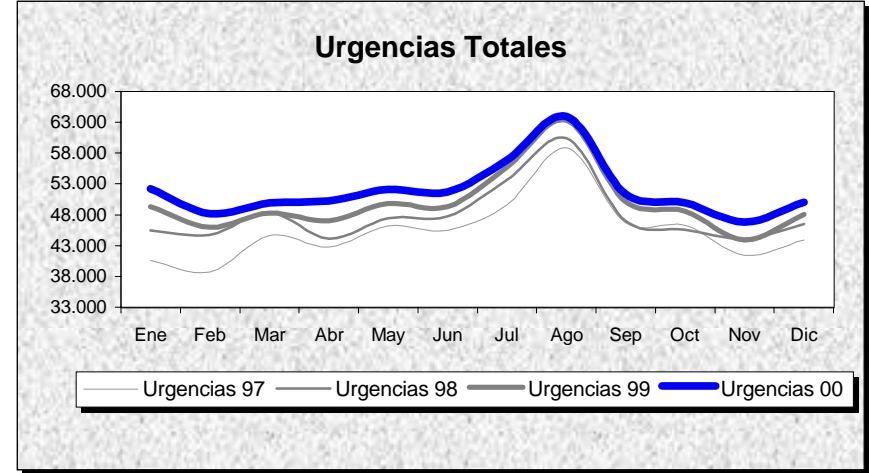
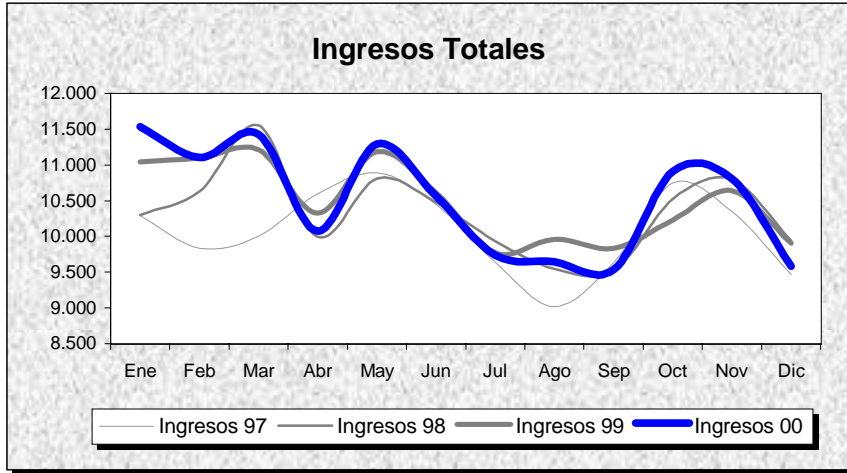

GRUPO 1

POBLACION: 1.588.943

INDICADORES	1.991	1.992	1.993	1.994	1.995	1.996	1.997	1.998	1.999	2.000
OFERTA/DEMANDA										
Camas instaladas/1000 Hab.	2,05	2,04	2,07	2,08	2,10	2,11	2,01	2,04	2,05	2,04
Ingresos totales/1000 Hab.	62,55	65,76	70,56	73,52	75,23	79,33	76,11	78,06	79,18	79,44
Consultas totales/1000 Hab.	916,55	952,96	1.001,86	1.061,53	1.073,21	1.166,52	1.116,19	1.174,79	1.203,79	1.238,92
Urgencias totales/1000 Hab.	244,11	252,84	264,03	285,19	306,71	326,82	343,11	362,00	377,31	392,31
Interv. Quirúrgicas totales/1000 Hab.	31,17	36,46	40,84	42,80	41,09	46,87	45,88	48,72	47,85	48,82
HOSPITALIZACION										
Estancia media	7,16	6,85	6,66	6,57	6,72	6,43	6,32	6,22	6,06	5,90
Indice de ocupación	68,19	67,16	69,25	71,02	73,45	73,57	73,81	72,82	72,43	70,96
Indice de rotación	34,75	35,87	37,92	39,48	39,92	41,85	42,63	42,74	43,66	43,99
% Ingresos programados	27,23	27,83	29,98	31,21	29,31	31,55	29,46	26,35	24,76	23,15
Indice de mortalidad	3,03	2,90	2,90	2,93	3,19	3,12	3,19	3,43	3,54	3,50
Indice de necropsias	2,92	3,14	4,46	2,60	2,71	2,70	2,41	1,92	2,02	1,54
URGENCIAS										
Presión de urgencias	72,77	72,17	70,02	68,79	70,69	68,45	70,54	73,65	75,24	76,85
% de urgencias ingresadas	18,65	18,77	18,71	17,73	16,82	16,33	15,65	15,08	15,04	14,55
Urgencias/día	1.026,03	1.059,82	1.109,78	1.198,68	1.289,17	1.369,92	1.493,64	1.575,90	1.642,53	1.703,16
Interv. Quir. Urgentes con ingreso/día	32,45	34,06	35,06	36,51	36,85	38,19	37,81	40,42	39,79	41,65
ACTIVIDAD QUIRURGICA										
Interv. Quir. Programadas con ingreso/día hábil	88,64	100,50	110,71	116,98	110,55	126,84	125,14	122,25	118,43	120,06
Interv. Quir. Prog./quirófanos Inst./día hábil	1,73	2,07	2,38	2,47	2,31	2,68	2,81	2,83	2,73	2,78
Partos totales/día	35,37	37,03	35,95	35,13	33,93	33,98	33,34	33,12	34,20	35,22
% Cesáreas/partos	11,98	13,60	15,29	15,43	16,23	17,67	18,31	19,41	18,69	19,97
Trasplantes totales	0,00	0,00	4,00	4,00	0,00	0,00	0,00	0,00	0,00	0,00
ACTIVIDAD AMBULATORIA										
Consultas totales/día hábil	5.762,82	5.991,73	6.299,24	6.674,41	6.747,82	7.334,55	7.268,69	7.650,29	7.839,17	8.067,93
Relación sucesivas/primeras	2,27	2,28	2,28	2,06	1,84	1,83	1,80	1,83	1,80	1,88
Ecografías totales/día hábil (Hosp.+CEP)	387,00	453,61	530,73	602,37	642,96	766,52	427,53	461,52	477,28	494,90
Mamografías totales/día hábil (Hosp.+CEP)	20,91	33,88	47,96	58,14	74,05	101,97	106,92	123,53	138,05	145,02
T.A.C. Totales/día hábil (Hosp.+CEP)	7,78	12,70	25,36	29,69	41,12	50,79	56,05	85,14	107,42	150,55
R.N.M. Totales/día hábil	0,00	0,00	0,00	0,00	0,00	0,00	0,00	0,00	0,00	0,00
Litotricias totales/día hábil	0,00	0,00	0,00	0,00	0,00	0,00	0,00	0,00	0,00	0,00

No se considera, para el cálculo de indicadores, la actividad realizada en Centros Concertados

GRUPO 1

Evolución de Indicadores 91 - 00

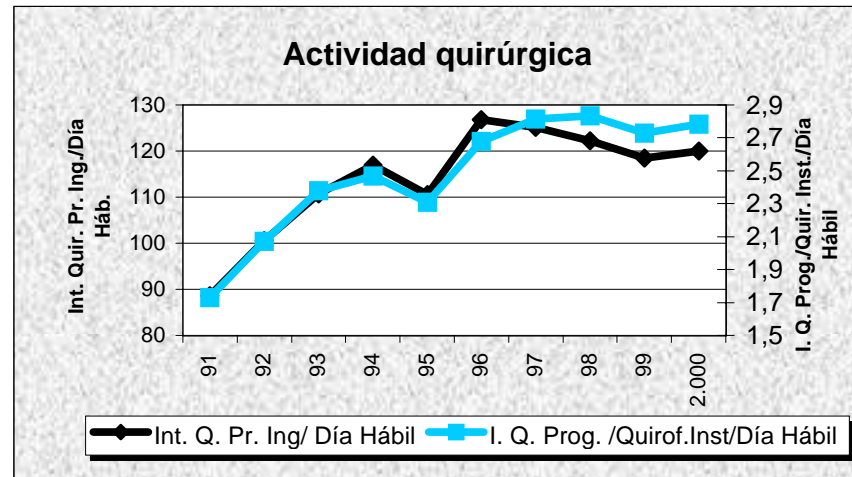
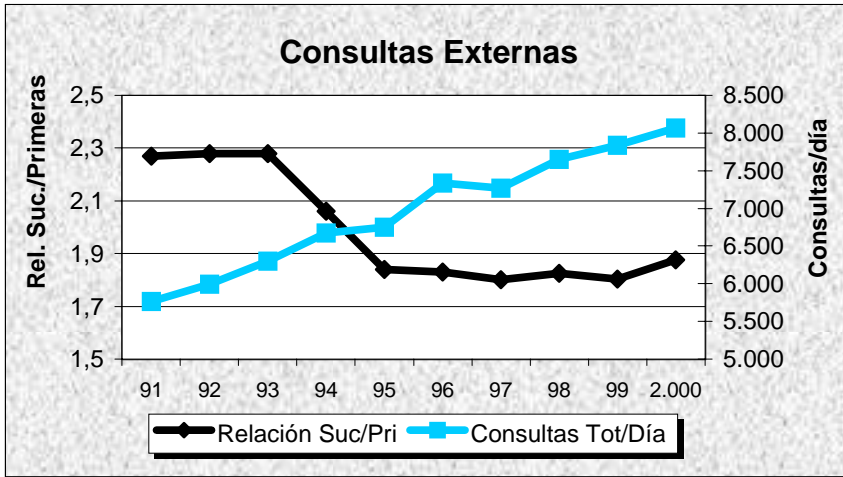
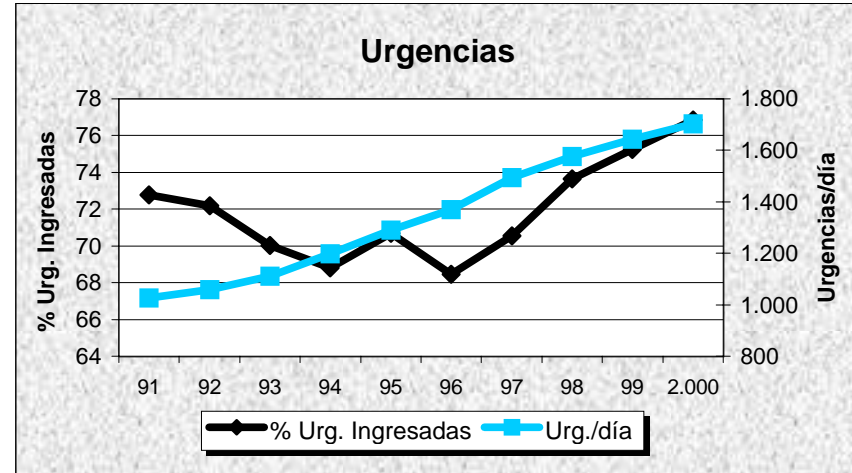
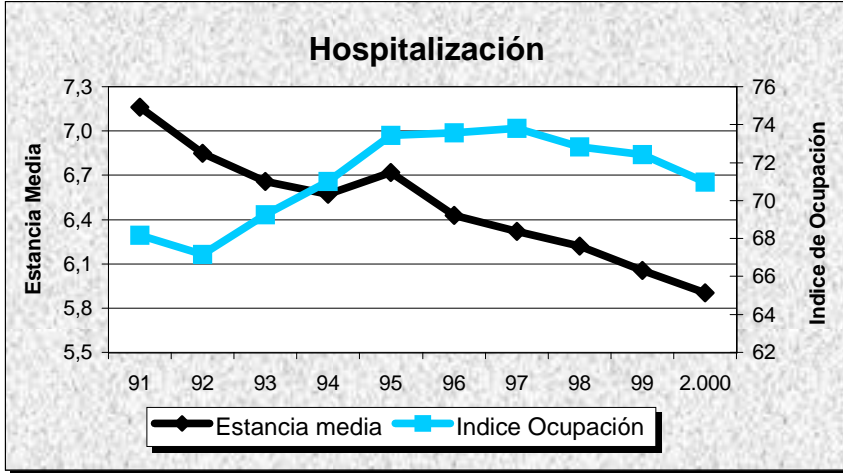

GRUPO 2

DATOS DE ESTRUCTURA Y ACTIVIDAD	MESES												ANO 2.000
	1	2	3	4	5	6	7	8	9	10	11	12	TOTAL
ESTRUCTURA													
Camas Instaladas	11.015	11.015	11.015	11.015	11.015	11.015	11.015	11.015	11.015	11.013	11.013	11.013	11.015
Camas en funcionamiento	10.085,48	10.132,96	10.089,85	9.947,44	9.962,06	9.849,43	9.411,06	9.046,96	9.274,91	9.799,41	9.943,49	9.923,78	9.788,90
Quirófanos Hosp.: Instalados	251	251	253	254	254	254	254	254	254	254	254	254	253
en func. Program.	173,17	192,97	194,43	174,33	196,60	187,00	136,77	113,54	147,91	188,32	196,28	169,46	172,57
en func. Urgentes	31,13	30,13	30,25	31,25	31,25	30,25	31,74	30,00	31,25	32,25	30,25	30,25	30,83
Quirófanos CEP : Instalados	5	5	5	5	5	5	5	5	5	5	5	5	5
en func. Program.	3,82	3,92	3,62	2,72	3,74	3,53	1,38	1,15	2,38	3,48	3,71	3,13	3,05
en func. Urgentes	0,00	0,00	0,00	0,00	0,00	0,00	0,00	0,00	0,00	0,00	0,00	0,00	0,00
Locales de consulta (Hosp.+CEP)	1.484	1.484	1.487	1.487	1.487	1.487	1.487	1.487	1.487	1.487	1.495	1.495	1.488
Puestos hospital de día	478	478	478	478	478	478	478	478	478	503	503	503	484
HOSPITALIZACION													
Ingresos programados	8.605	10.033	10.909	8.044	11.448	10.420	7.473	6.091	7.171	9.931	10.937	7.146	108.208
Ingresos urgentes	27.373	24.037	25.199	23.360	24.943	23.800	23.430	24.010	22.791	24.699	23.788	23.862	291.292
Altas totales	32.626	34.788	37.128	31.842	35.673	35.234	31.011	30.372	30.085	33.948	33.921	33.486	400.114
Estancias totales	268.779	254.079	259.481	235.796	251.552	235.402	224.938	212.845	212.741	247.112	247.656	232.440	2.882.821
Urgencias totales	157.217	143.137	151.445	147.685	157.493	151.601	152.925	159.107	143.784	149.385	141.405	149.106	1.804.290
Necropsias (Hospitalizac.+urgencias)	23	24	27	16	26	20	25	29	20	16	44	14	284
Exitus (Hospitalizac.+urgencias)	2.020	1.532	1.448	1.359	1.374	1.293	1.332	1.318	1.235	1.320	1.402	1.429	17.062
ACTIVIDAD QUIRURGICA													
Int. Quir. Programadas con ingreso	7.039	8.827	9.986	6.852	9.833	9.596	6.235	5.492	6.471	8.784	9.533	6.650	95.298
Int. Quir. Urgentes con ingreso	3.461	3.390	3.682	3.320	3.752	3.643	3.610	3.777	3.530	3.552	3.318	3.554	42.589
Int. Quir. Programadas ambulatorias	7.362	9.108	10.312	6.948	9.706	10.243	5.820	3.611	6.094	9.411	9.317	6.654	94.586
Int. Quir. Urgentes ambulatorias	344	435	452	405	402	419	446	342	337	456	431	404	4.873
Partos totales	2.929	2.982	3.056	3.101	3.177	2.822	3.089	3.178	3.111	3.086	2.998	3.047	36.576
TRASPLANTES: Riñón	0	0	0	0	0	0	0	0	0	0	0	0	0
Córnea	0	0	5	1	5	4	3	2	0	0	1	3	24
Corazón	0	0	0	0	0	0	0	0	0	0	0	0	0
Hígado	0	0	0	0	0	0	0	0	0	0	0	0	0
M. Osea	1	3	4	5	4	5	1	3	5	6	5	0	42
Pulmón	0	0	0	0	0	0	0	0	0	0	0	0	0
ACTIVIDAD AMBULATORIA													
Tratamientos hospital de día	11.251	12.979	14.312	11.811	13.506	14.126	12.428	12.199	12.278	14.293	14.294	12.604	156.081
Enfermos en diálisis hospital	1.007	995	1.004	1.004	1.010	1.032	1.031	1.013	1.020	1.021	1.018	1.028	1.015
Enfermos en hemodiálisis domicilio	11	6	8	7	7	4	4	4	4	5	4	4	6
Enfermos en diálisis peritoneal	177	219	190	185	195	183	177	184	188	193	190	191	189
Enfermos en diálisis C. Concertados	764	742	750	738	742	760	822	855	827	795	743	760	775
Primeras consultas (Hosp.+CEP)	183.558	214.692	232.436	171.035	220.063	215.340	164.791	141.655	168.445	211.809	223.599	160.640	2.308.063
Consultas sucesivas (Hosp.+CEP)	332.737	385.962	425.010	323.478	412.601	413.557	309.996	255.907	319.357	395.404	408.432	311.026	4.293.467
EXPLORACIONES													
Ecografías (Hosp.+CEP)	31.195	36.000	39.552	29.853	36.693	36.467	28.524	26.199	27.632	33.128	36.258	28.459	389.960
Mamografías (Hosp.+CEP)	9.145	11.184	12.008	8.234	10.400	11.160	8.459	6.573	7.326	9.412	11.156	8.040	113.097
T.A.C. (Hosp.+CEP)	16.413	18.411	20.028	15.985	19.075	18.786	16.514	16.286	15.320	17.382	17.595	14.794	206.589
T.A.C. en C. Concertados	527	496	738	783	953	657	642	434	482	970	927	814	8.423
R.N.M. en el hospital	932	991	1.084	822	1.028	1.226	887	870	846	1.205	1.321	907	12.119
R.N.M. en C. Concertados	3.688	4.642	4.956	4.372	4.610	4.616	4.595	4.031	3.777	4.308	4.988	4.521	53.104
Litotricias en el hospital	0	0	0	0	0	0	0	0	0	7	0	0	10
Litotricias en C. Concertados	76	101	106	97	116	137	113	59	86	112	107	84	1.194

GRUPO 2

Evolución de Actividad Mensual 1.997 - 2.000

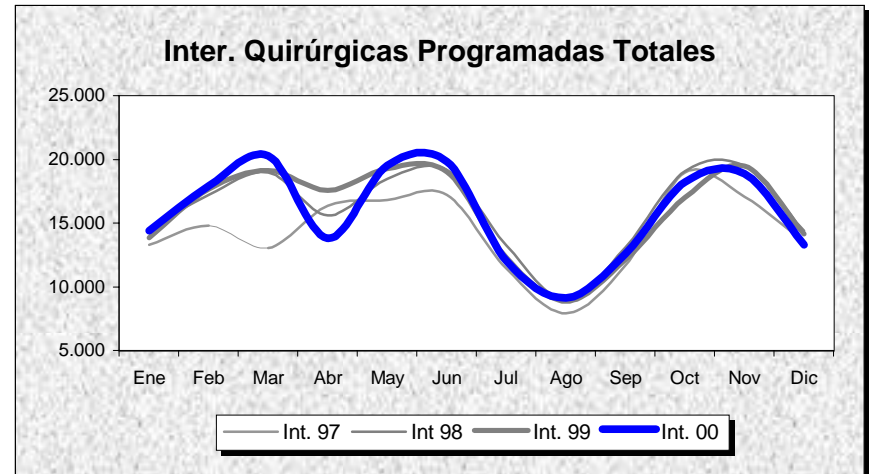
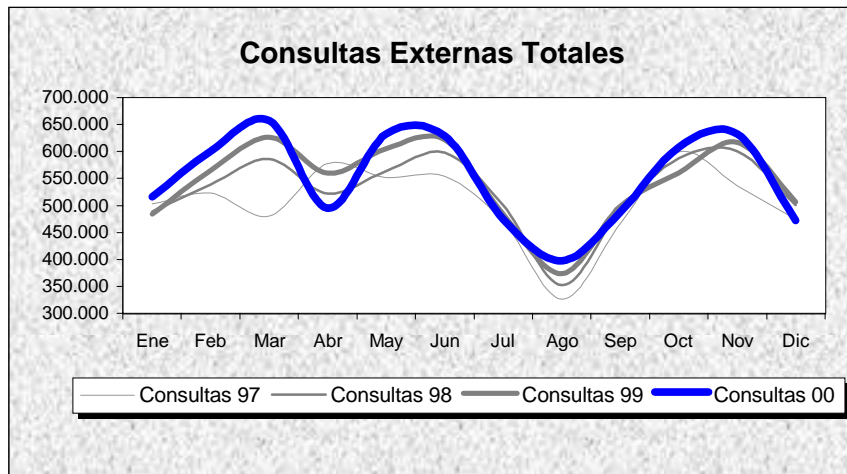
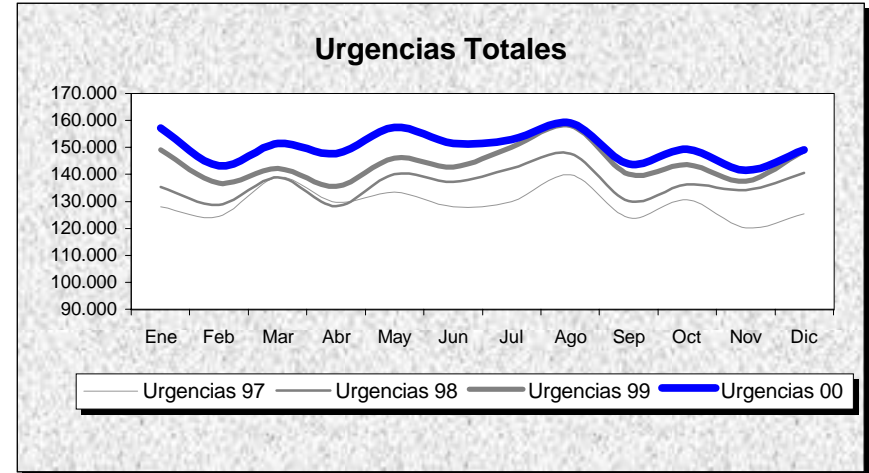
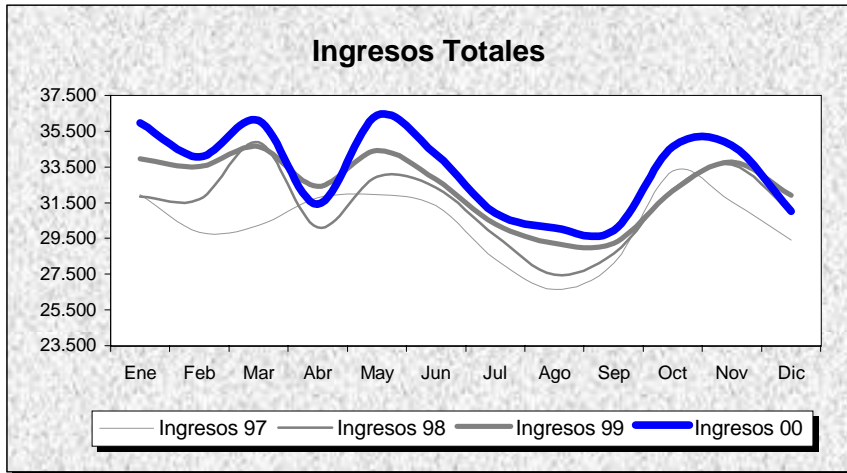

GRUPO 2

POBLACION: 5.074.734

INDICADORES	1.991	1.992	1.993	1.994	1.995	1.996	1.997	1.998	1.999	2.000
OFERTA/DEMANDA										
Camas instaladas/1000 Hab.	2,17	2,18	2,02	2,04	2,18	2,20	2,15	2,16	2,18	2,17
Ingresos totales/1000 Hab.	65,47	66,97	65,11	65,78	68,32	73,21	71,82	74,17	76,54	78,72
Consultas totales/1000 Hab.	1.107,01	1.117,92	1.084,07	1.151,60	1.137,71	1.214,15	1.194,57	1.246,68	1.280,69	1.300,86
Urgencias totales/1000 Hab.	251,95	258,20	254,13	263,53	287,15	306,79	305,88	323,06	341,00	355,54
Interv. Quirúrgicas totales/1000 Hab.	32,61	37,04	37,98	41,38	39,60	46,26	43,22	46,68	46,52	46,77
HOSPITALIZACION										
Estancia media	8,43	8,20	8,06	8,05	8,40	8,02	7,74	7,47	7,26	7,22
Indice de ocupación	76,67	76,06	78,33	79,51	82,41	81,88	80,09	78,97	79,27	80,46
Indice de rotación	33,21	33,94	35,47	36,04	35,83	37,38	37,77	38,60	39,83	40,81
% Ingresos programados	34,42	31,26	31,83	33,46	30,26	31,06	30,46	30,04	28,52	27,09
Indice de mortalidad	2,91	3,09	3,24	3,06	3,36	3,51	3,46	3,67	3,83	3,73
Indice de necropsias	4,35	3,95	4,03	2,67	2,46	2,79	1,84	1,94	1,35	1,66
URGENCIAS										
Presión de urgencias	65,58	68,74	68,17	66,54	69,74	68,94	69,54	69,96	71,48	72,91
% de urgencias ingresadas	17,04	17,83	17,47	16,61	16,28	15,91	16,33	15,46	15,40	15,34
Urgencias/día	3.066,49	3.133,98	3.312,75	3.435,26	3.743,09	3.988,23	4.252,73	4.491,69	4.740,99	4.929,75
Interv. Quir. Urgentes con ingreso/día	94,36	92,06	90,97	94,65	98,74	105,87	105,05	107,17	113,08	116,36
ACTIVIDAD QUIRURGICA										
Interv. Quir. Programadas con ingreso/día hábil	290,55	294,38	317,21	330,22	312,72	368,20	389,02	404,75	398,01	390,57
Interv. Quir. Prog./quirófanos Inst./día hábil	2,14	2,42	2,84	3,02	2,57	3,07	2,86	3,08	3,01	3,00
Partos totales/día	108,26	106,81	102,75	96,63	94,69	92,66	94,81	92,82	96,98	99,93
% Cesáreas/partos	14,28	14,77	15,25	16,31	16,46	17,09	17,74	19,05	19,53	20,30
Trasplantes totales	40,00	26,00	42,00	41,00	29,00	14,00	40,00	41,00	43,00	66,00
ACTIVIDAD AMBULATORIA										
Consultas totales/día hábil	20.154,72	20.353,39	21.139,23	22.456,07	22.185,13	23.675,78	24.844,81	25.928,54	26.635,86	27.055,45
Relación sucesivas/primeras	2,16	2,18	2,11	1,99	1,86	1,75	1,82	1,80	1,81	1,86
Ecografías totales/día hábil (Hosp.+CEP)	1.173,15	1.309,11	1.489,30	1.710,43	1.709,53	2.249,88	1.325,42	1.492,14	1.594,75	1.598,20
Mamografías totales/día hábil (Hosp.+CEP)	138,53	173,31	229,70	279,58	315,50	351,02	391,22	433,39	450,83	463,51
T.A.C. Totales/día hábil (Hosp.+CEP)	201,32	271,53	330,29	386,38	466,20	558,27	626,06	756,89	809,48	846,68
R.N.M. Totales/día hábil	0,00	0,00	0,00	0,00	0,00	0,00	0,00	6,24	24,46	49,67
Litotricias totales/día hábil	0,07	0,00	0,00	0,00	0,00	0,00	0,00	0,00	0,00	0,04

No se considera, para el cálculo de indicadores, la actividad realizada en Centros Concertados

GRUPO 2

Evolución de Indicadores 91 - 00

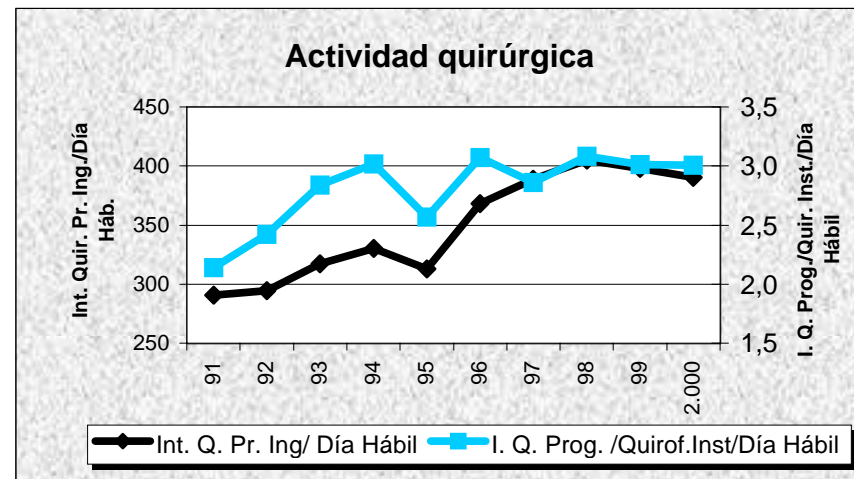
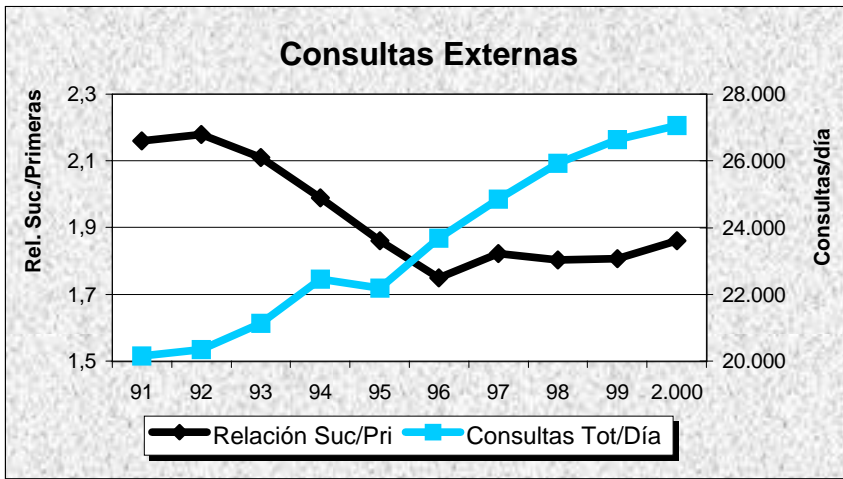
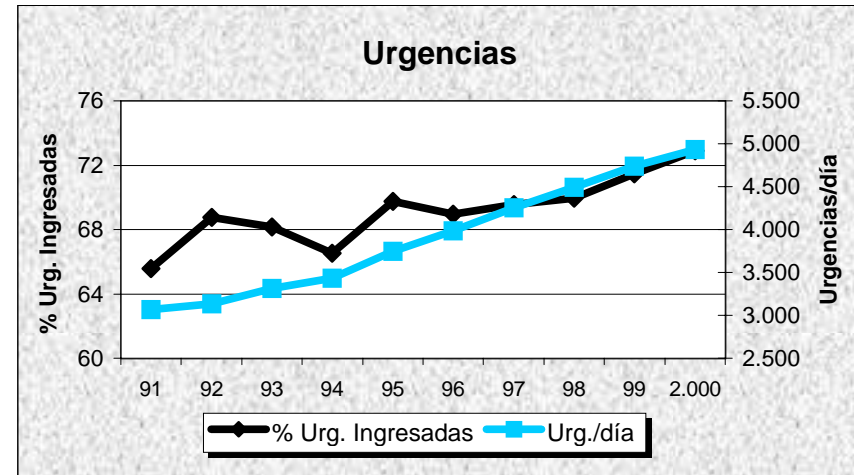
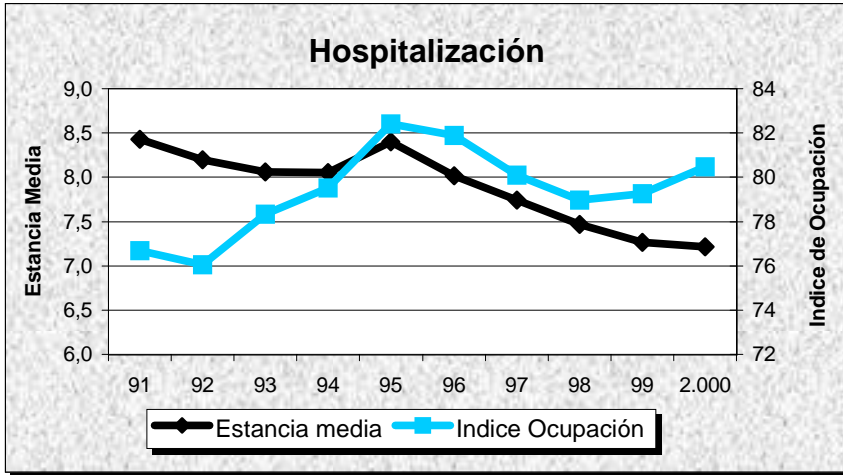

GRUPO 3

DATOS DE ESTRUCTURA Y ACTIVIDAD	MESES												ANO 2.000
	1	2	3	4	5	6	7	8	9	10	11	12	TOTAL
ESTRUCTURA													
Camas Instaladas	6.496	6.496	6.496	6.496	6.496	6.496	6.496	6.496	6.496	6.496	6.496	6.496	6.496
Camas en funcionamiento	6.181,66	6.195,21	6.170,73	6.168,53	6.180,98	6.093,32	5.829,09	5.499,68	5.794,70	6.148,03	6.147,71	6.140,75	6.045,87
Quirófanos Hosp.: Instalados	133	133	133	133	133	133	133	133	133	133	133	133	133
en func. Program.	113,00	117,02	117,71	111,67	117,92	118,50	91,48	67,47	98,40	118,54	117,99	104,44	107,85
en func. Urgentes	12,70	12,50	12,50	12,50	12,00	12,00	13,80	13,80	13,00	12,00	13,00	13,80	12,80
Quirófanos CEP : Instalados	5	5	5	5	5	5	5	5	5	5	5	5	5
en func. Program.	4,33	4,53	4,47	4,26	4,57	4,54	3,65	1,80	3,84	4,18	4,51	3,67	4,03
en func. Urgentes	0,00	0,00	0,00	0,00	0,00	0,00	0,00	0,00	0,00	0,00	0,00	0,00	0,00
Locales de consulta (Hosp.+CEP)	886	886	886	886	886	886	890	890	890	890	890	890	888
Puestos hospital de día	205	205	205	205	205	205	205	205	205	205	205	207	205
HOSPITALIZACION													
Ingresos programados	5.219	5.913	6.413	4.751	6.756	6.252	4.375	3.282	4.402	6.176	6.281	4.043	63.863
Ingresos urgentes	14.843	13.263	13.861	13.236	13.998	13.063	12.804	12.928	12.173	13.450	13.100	13.103	159.822
Altas totales	17.757	19.341	20.751	18.201	20.104	19.936	17.325	16.256	16.398	19.136	19.081	18.508	222.794
Estancias totales	161.066	156.140	161.306	148.353	161.993	150.366	139.061	131.720	134.645	154.441	154.710	143.797	1.797.598
Urgencias totales	83.513	76.594	81.252	77.512	81.762	80.504	78.665	77.921	74.575	78.252	74.235	79.348	944.133
Necropsias (Hospitalizac.+urgencias)	15	21	27	24	18	15	17	16	19	19	20	22	233
Exitus (Hospitalizac.+urgencias)	1.098	827	853	737	744	747	728	762	700	841	797	782	9.616
ACTIVIDAD QUIRURGICA													
Int. Quir. Programadas con ingreso	4.796	5.677	6.386	4.547	6.144	6.097	4.055	3.276	4.480	5.798	5.941	4.178	61.375
Int. Quir. Urgentes con ingreso	1.928	1.938	2.023	1.966	2.112	2.078	2.070	2.052	1.925	2.025	1.958	1.957	24.032
Int. Quir. Programadas ambulatorias	4.012	4.575	4.938	3.642	4.862	4.722	3.330	1.667	3.606	4.696	4.803	3.409	48.262
Int. Quir. Urgentes ambulatorias	228	233	224	215	212	241	268	194	218	268	244	300	2.845
Partos totales	1.359	1.325	1.476	1.440	1.652	1.408	1.537	1.575	1.424	1.401	1.423	1.425	17.445
TRASPLANTES: Riñón	8	0	3	10	7	5	2	7	6	5	11	6	70
Córnea	8	7	14	14	10	7	3	8	5	18	12	4	110
Corazón	0	0	0	0	0	0	0	0	0	0	0	0	0
Hígado	0	0	0	0	0	0	0	0	0	0	0	0	0
M. Osea	7	11	13	9	12	10	11	5	8	8	10	5	109
Pulmón	0	0	0	0	0	0	0	0	0	0	0	0	0
ACTIVIDAD AMBULATORIA													
Tratamientos hospital de día	6.183	6.681	7.431	6.283	6.927	7.175	6.317	6.480	6.107	6.520	6.657	5.993	78.754
Enfermos en diálisis hospital	573	573	577	566	573	570	565	577	570	572	588	578	574
Enfermos en hemodiálisis domicilio	1	1	1	1	1	1	1	1	1	1	2	2	1
Enfermos en diálisis peritoneal	174	164	174	181	172	182	170	177	188	183	176	173	176
Enfermos en diálisis C. Concertados	552	550	567	566	567	558	555	591	578	591	595	594	572
Primeras consultas (Hosp.+CEP)	97.922	113.141	122.308	90.246	115.937	111.430	85.061	76.656	88.544	106.909	110.249	85.091	1.203.494
Consultas sucesivas (Hosp.+CEP)	190.575	220.048	239.559	182.247	235.918	234.305	171.327	141.608	180.468	226.373	232.083	177.894	2.432.405
EXPLORACIONES													
Ecografías (Hosp.+CEP)	17.567	20.246	20.727	16.888	20.142	20.767	16.527	15.077	15.962	19.041	18.905	16.137	217.986
Mamografías (Hosp.+CEP)	4.196	4.942	5.335	4.119	5.212	5.286	4.296	3.108	3.908	5.039	5.124	3.910	54.475
T.A.C. (Hosp.+CEP)	10.442	11.186	12.003	9.869	11.451	11.203	10.719	10.179	11.006	11.616	11.685	10.268	131.627
T.A.C. en C. Concertados	166	220	195	171	202	184	276	263	175	240	240	202	2.443
R.N.M. en el hospital	1.683	1.741	1.963	1.627	1.927	1.906	1.420	1.132	1.451	1.519	1.483	1.359	19.211
R.N.M. en C. Concertados	1.866	1.787	2.248	1.870	2.298	2.157	2.304	2.179	2.035	2.460	2.214	2.308	25.726
Litotricias en el hospital	20	28	28	9	26	36	25	0	27	25	22	10	266
Litotricias en C. Concertados	68	75	80	55	64	63	64	60	39	81	66	47	762

GRUPO 3

Evolución de Actividad Mensual 1.997 - 2.000

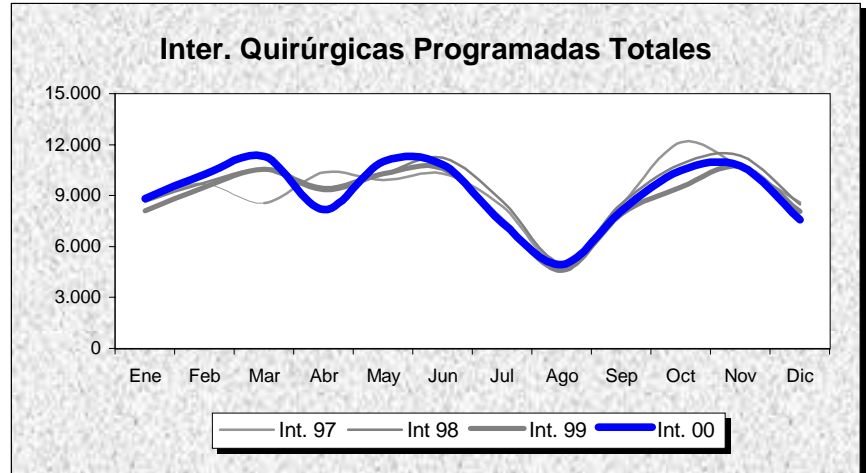
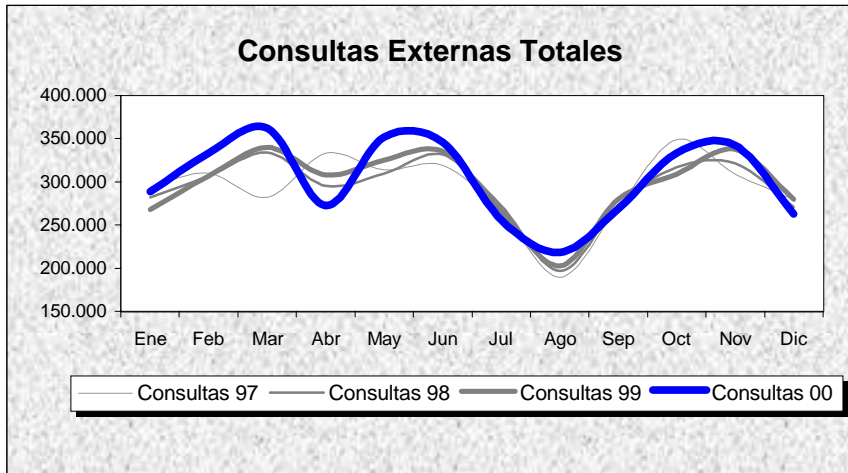
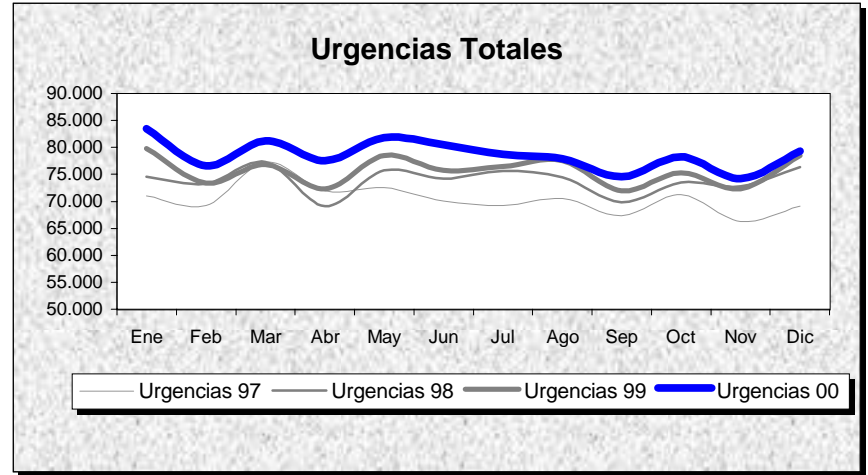
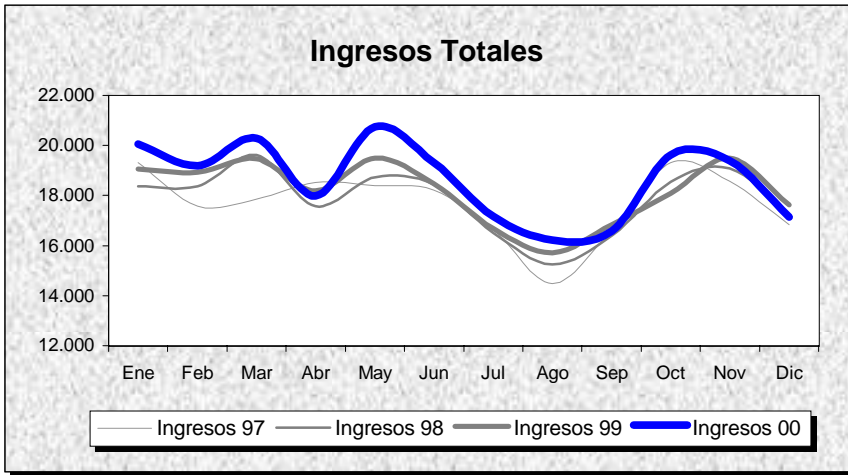

GRUPO 3

POBLACION: 2.581.308

INDICADORES	1.991	1.992	1.993	1.994	1.995	1.996	1.997	1.998	1.999	2.000
OFERTA/DEMANDA										
Camas instaladas/1000 Hab.	2,49	2,51	2,53	2,55	2,54	2,54	2,54	2,54	2,54	2,52
Ingresos totales/1000 Hab.	68,52	72,58	75,66	77,96	76,65	81,14	82,26	82,95	84,48	86,66
Consultas totales/1000 Hab.	1.199,18	1.301,61	1.344,67	1.352,99	1.261,56	1.329,22	1.361,76	1.360,04	1.378,03	1.408,55
Urgencias totales/1000 Hab.	242,86	251,05	263,42	279,07	300,50	314,85	327,61	343,52	352,02	365,76
Interv. Quirúrgicas totales/1000 Hab.	39,04	41,66	47,42	50,20	41,49	47,97	55,49	53,95	51,70	52,89
HOSPITALIZACION										
Estancia media	10,28	9,81	9,51	9,16	9,57	8,84	8,54	8,52	8,29	8,04
Indice de ocupación	81,88	83,07	83,35	82,77	85,39	84,82	83,02	83,20	81,70	81,24
Indice de rotación	29,07	31,00	32,01	32,99	32,56	35,11	35,47	35,64	35,98	37,00
% Ingresos programados	31,84	31,07	34,32	35,01	30,26	33,54	33,87	30,29	29,12	28,55
Indice de mortalidad	3,55	3,41	3,55	3,50	3,84	3,73	5,93	3,74	3,86	3,88
Indice de necropsias	5,31	5,28	4,50	4,73	4,31	3,91	3,22	3,03	3,01	2,42
URGENCIAS										
Presión de urgencias	68,16	68,93	65,68	64,99	69,74	66,46	66,13	69,71	70,88	71,45
% de urgencias ingresadas	19,23	19,93	18,87	18,16	16,37	15,64	16,60	15,42	15,58	15,50
Urgencias/día	1.711,59	1.764,45	1.856,47	1.966,77	2.117,80	2.212,84	2.316,92	2.429,41	2.489,50	2.579,60
Interv. Quir. Urgentes con ingreso/día	62,29	63,48	60,45	63,96	63,44	64,22	64,57	65,86	65,98	65,66
ACTIVIDAD QUIRURGICA										
Interv. Quir. Programadas con ingreso/día hábil	203,20	225,68	246,68	254,35	206,90	242,43	258,37	252,08	247,85	251,54
Interv. Quir. Prog./quirófanos Inst./día hábil	2,54	2,87	3,34	3,35	2,66	3,20	3,39	3,42	3,20	3,26
Partos totales/día	52,48	55,52	51,74	49,63	47,66	45,42	45,68	44,09	46,05	47,66
% Cesáreas/partos	14,84	15,59	17,37	17,89	18,14	18,80	36,82	20,25	20,10	20,20
Trasplantes totales	130,00	259,00	223,00	222,00	185,00	206,00	214,00	213,00	259,00	289,00
ACTIVIDAD AMBULATORIA										
Consultas totales/día hábil	12.642,32	13.722,12	14.176,08	14.263,80	13.299,96	14.013,27	14.406,25	14.388,08	14.578,31	14.901,23
Relación sucesivas/primeras	2,47	2,51	2,56	2,39	1,95	1,85	1,95	1,99	1,97	2,02
Ecografías totales/día hábil (Hosp.+CEP)	819,64	995,79	1.108,98	1.180,28	819,58	1.301,25	738,15	807,51	822,33	893,39
Mamografías totales/día hábil (Hosp.+CEP)	86,34	110,07	128,93	142,67	141,27	191,98	197,49	222,02	215,43	223,26
T.A.C. Totales/día hábil (Hosp.+CEP)	211,91	240,08	294,68	311,31	303,56	357,95	419,94	456,77	488,53	539,45
R.N.M. Totales/día hábil	9,12	11,02	16,98	18,06	18,39	19,09	35,64	61,53	86,75	78,73
Litotricias totales/día hábil	0,45	1,22	1,36	1,69	1,41	1,75	1,14	0,71	1,30	1,09

No se considera, para el cálculo de indicadores, la actividad realizada en Centros Concertados

GRUPO 3

Evolución de Indicadores 91 - 00

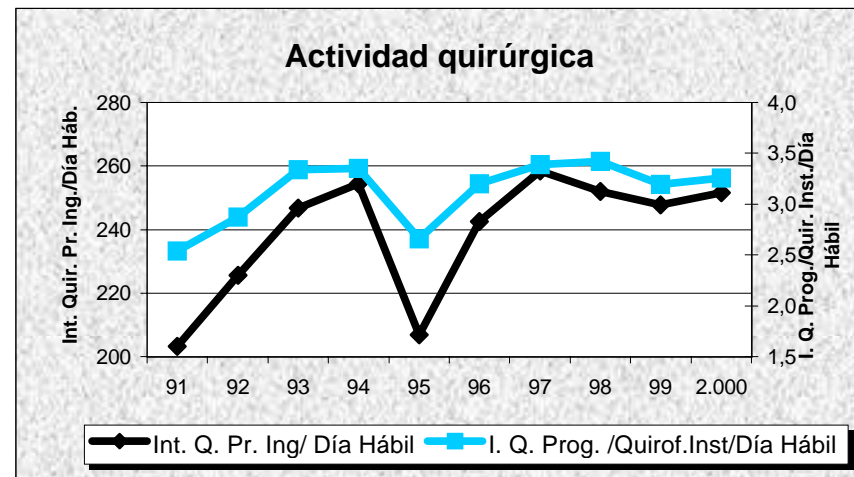
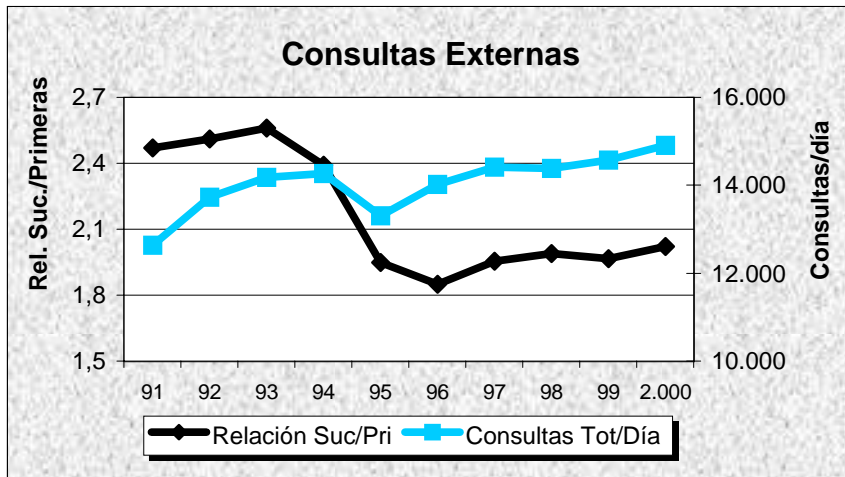
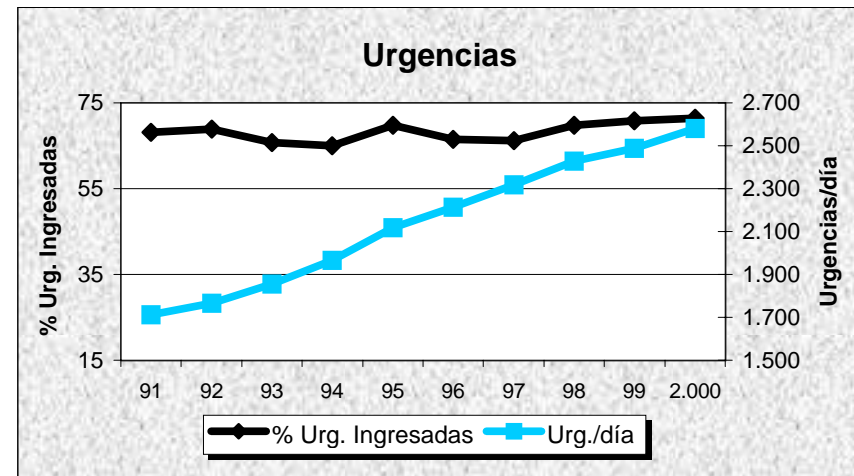
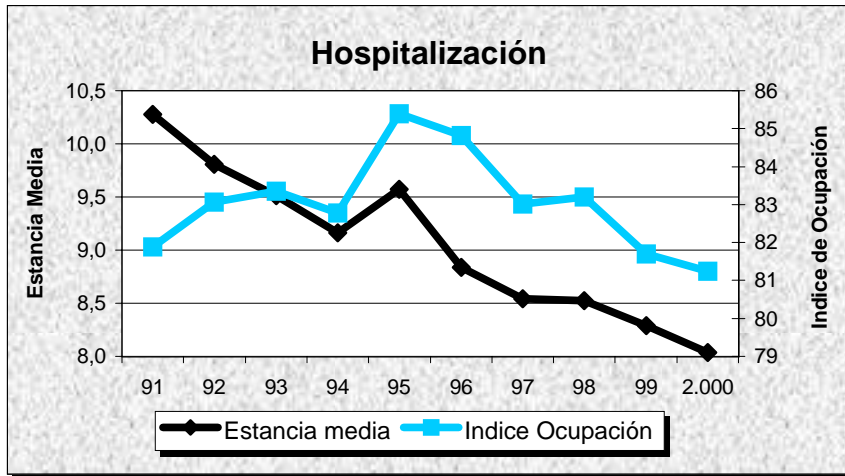

GRUPO 4

DATOS DE ESTRUCTURA Y ACTIVIDAD	MESES												ANO 2.000
	1	2	3	4	5	6	7	8	9	10	11	12	TOTAL
ESTRUCTURA													
Camas Instaladas	14.006	14.006	14.006	14.006	14.006	14.006	14.006	14.006	14.006	14.006	14.025	13.946	14.003
Camas en funcionamiento	12.486,49	12.749,68	12.675,95	12.309,36	12.513,18	12.383,58	11.183,94	10.420,52	10.997,27	12.280,14	12.528,34	12.029,77	12.046,52
Quirófanos Hosp.: Instalados	321	321	321	321	321	321	321	321	321	322	322	322	321
en func. Program.	253,73	279,12	278,36	245,06	274,36	272,58	191,75	145,36	195,59	262,70	267,79	239,33	242,14
en func. Urgentes	36,00	36,00	35,00	35,00	35,00	35,00	35,00	30,00	35,00	35,00	35,00	34,00	34,67
Quirófanos CEP : Instalados	2	2	2	2	2	2	2	2	2	2	2	2	2
en func. Program.	0,80	0,80	0,80	0,80	0,80	0,80	0,80	0,80	0,80	0,80	0,80	0,80	0,80
en func. Urgentes	0,00	0,00	0,00	0,00	0,00	0,00	0,00	0,00	0,00	0,00	0,00	0,00	0,00
Locales de consulta (Hosp.+CEP)	2.150	2.150	2.150	2.150	2.150	2.150	2.150	2.150	2.150	2.150	2.150	2.150	2.150
Puestos hospital de día	561	561	561	561	561	561	561	561	561	561	561	561	561
HOSPITALIZACION													
Ingresos programados	11.599	13.501	14.541	10.774	14.992	14.199	10.376	7.615	9.748	13.073	13.766	9.535	143.719
Ingresos urgentes	25.473	22.947	24.187	22.344	23.259	22.419	21.871	21.220	21.588	23.894	23.080	23.248	275.530
Altas totales	33.148	36.762	39.793	34.066	36.916	37.752	33.084	29.344	30.729	35.837	35.956	35.901	419.288
Estancias totales	325.124	321.467	336.393	304.236	325.272	311.943	293.088	258.042	271.833	314.627	320.310	304.067	3.686.402
Urgencias totales	164.798	152.832	162.753	155.870	166.183	159.803	154.016	145.623	147.441	158.453	152.402	161.503	1.881.677
Necropsias (Hospitalizac.+urgencias)	87	88	74	78	72	62	83	73	73	87	76	65	918
Exitus (Hospitalizac.+urgencias)	2.317	1.755	1.717	1.581	1.621	1.469	1.527	1.540	1.494	1.618	1.679	1.696	20.014
ACTIVIDAD QUIRURGICA													
Int. Quir. Programadas con ingreso	9.050	11.686	13.182	9.011	12.352	12.543	8.529	6.549	8.439	11.594	11.925	8.520	123.380
Int. Quir. Urgentes con ingreso	4.019	4.057	4.440	4.190	4.305	4.362	4.358	4.141	4.169	4.256	4.150	4.154	50.601
Int. Quir. Programadas ambulatorias	8.278	10.307	11.139	7.442	10.294	11.159	6.940	4.358	7.128	9.967	10.073	6.852	103.937
Int. Quir. Urgentes ambulatorias	691	679	767	711	734	738	795	701	737	716	668	789	8.726
Partos totales	3.127	2.963	3.191	3.190	3.424	3.175	3.365	3.320	3.291	3.433	3.337	3.196	39.012
TRASPLANTES: Riñón	51	48	37	48	44	52	43	33	39	59	42	51	564
Córnea	16	34	34	25	22	28	34	21	17	39	29	19	318
Corazón	9	13	12	12	12	14	14	3	13	7	10	14	133
Hígado	20	20	30	25	25	26	23	14	19	23	19	27	271
M. Osea	49	54	52	33	49	54	50	33	42	51	48	28	543
Pulmón	5	6	5	3	2	8	4	0	7	3	4	2	49
ACTIVIDAD AMBULATORIA													
Tratamientos hospital de día	18.969	22.092	24.622	20.495	25.113	24.139	21.098	19.718	20.540	23.711	23.021	19.788	263.306
Enfermos en diálisis hospital	946	946	941	929	952	934	927	884	914	907	901	890	923
Enfermos en hemodiálisis domicilio	12	11	11	11	11	12	11	11	9	10	10	9	11
Enfermos en diálisis peritoneal	275	270	278	290	296	294	296	295	297	297	283	298	289
Enfermos en diálisis C. Concertados	1.169	1.159	1.184	1.207	1.290	1.298	1.312	1.314	1.398	1.282	1.216	1.248	1.256
Primeras consultas (Hosp.+CEP)	211.812	252.799	271.599	202.690	251.345	250.864	195.713	149.973	210.798	240.888	248.174	182.118	2.668.773
Consultas sucesivas (Hosp.+CEP)	470.932	546.061	593.591	455.588	567.762	581.451	429.997	298.680	457.101	552.047	559.325	430.450	5.942.985
EXPLORACIONES													
Ecografías (Hosp.+CEP)	40.955	47.902	52.340	41.397	48.861	50.971	39.959	34.548	41.431	46.661	48.653	38.299	531.977
Mamografías (Hosp.+CEP)	12.355	14.056	14.792	11.855	14.440	15.016	11.142	9.253	12.245	14.457	14.833	10.992	155.436
T.A.C. (Hosp.+CEP)	20.205	21.486	24.399	20.198	21.353	23.047	19.901	19.260	20.889	21.438	22.941	19.807	254.924
T.A.C. en C. Concertados	17	131	116	214	582	1.188	642	528	662	442	229	2.058	6.809
R.N.M. en el hospital	5.120	5.675	6.239	5.031	5.591	5.875	5.232	4.323	5.217	5.296	5.648	4.556	63.803
R.N.M. en C. Concertados	1.088	1.179	1.680	1.511	1.639	2.045	1.692	1.346	1.796	2.113	2.220	1.974	20.283
Litotricias en el hospital	405	549	592	420	539	581	490	207	480	520	543	401	5.727
Litotricias en C. Concertados	19	19	31	14	18	27	27	18	31	9	38	24	275

GRUPO 4

Evolución de Actividad Mensual 1.997 - 2.000

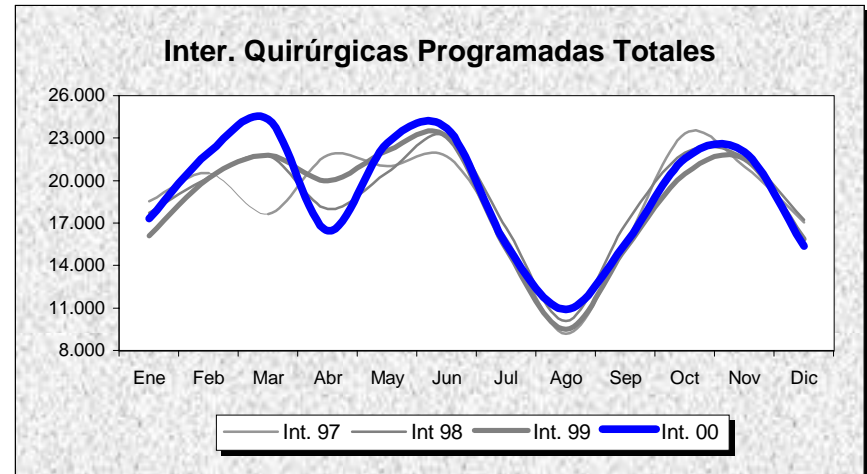
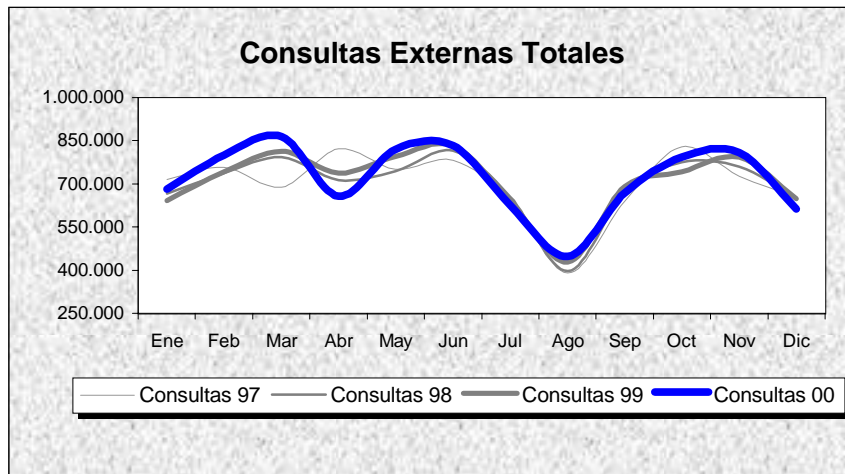
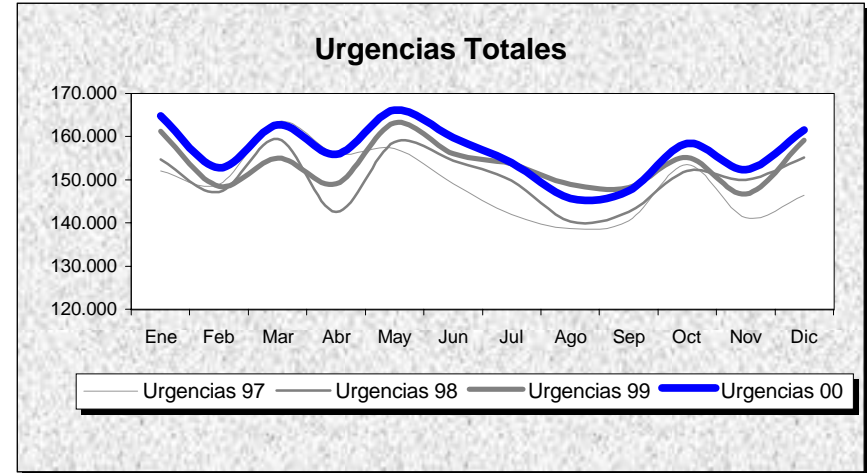
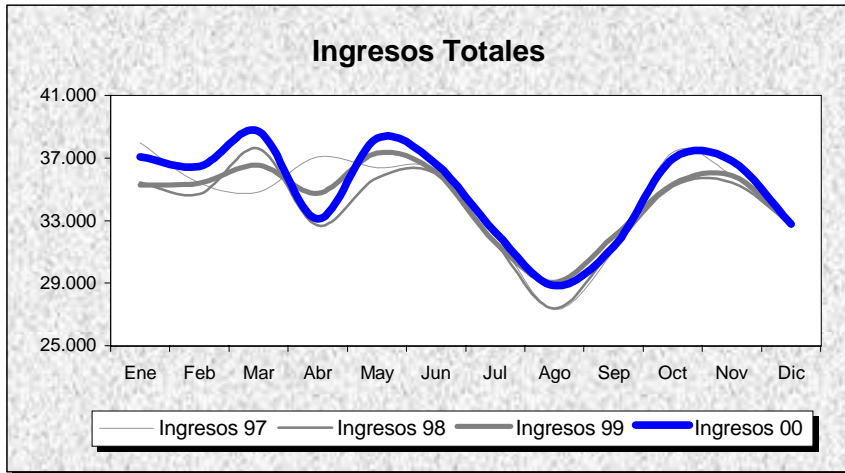

GRUPO 4

POBLACION: 4.809.675

INDICADORES	1.991	1.992	1.993	1.994	1.995	1.996	1.997	1.998	1.999	2.000
OFERTA/DEMANDA										
Camas instaladas/1000 Hab.	2,84	2,82	2,95	2,93	2,92	2,91	3,06	3,05	3,04	2,90
Ingresos totales/1000 Hab.	73,15	74,22	81,26	80,50	78,57	82,99	86,12	84,36	85,66	87,17
Consultas totales/1000 Hab.	1.601,33	1.600,32	1.704,50	1.673,73	1.604,53	1.676,90	1.745,83	1.741,82	1.768,63	1.790,51
Urgencias totales/1000 Hab.	284,13	279,81	313,06	325,99	341,04	345,24	372,03	375,70	383,59	391,23
Interv. Quirúrgicas totales/1000 Hab.	46,03	46,66	57,50	60,23	53,79	55,30	58,76	58,59	57,81	59,60
HOSPITALIZACION										
Estancia media	10,49	10,16	9,83	9,79	10,24	9,50	9,22	9,12	8,97	8,79
Indice de ocupación	80,73	81,51	82,40	82,07	84,06	83,75	82,56	81,74	82,87	83,61
Indice de rotación	28,09	29,37	30,60	30,60	29,97	32,25	32,68	32,72	33,73	34,80
% Ingresos programados	37,61	38,71	37,85	37,93	35,28	37,37	37,45	36,53	35,08	34,28
Indice de mortalidad	4,15	3,96	3,97	4,02	4,34	4,17	4,01	4,23	4,39	4,24
Indice de necropsias	7,05	6,22	5,43	5,52	4,79	4,96	4,46	4,85	4,75	4,59
URGENCIAS										
Presión de urgencias	62,39	61,29	62,15	62,07	64,72	62,63	62,55	63,47	64,92	65,72
% de urgencias ingresadas	16,06	16,26	16,13	15,33	13,75	13,82	14,48	13,09	13,37	13,53
Urgencias/día	4.221,82	4.146,37	4.381,04	4.562,04	4.772,59	4.818,17	4.902,28	4.950,66	5.054,62	5.141,19
Interv. Quir. Urgentes con ingreso/día	137,50	137,49	134,66	135,05	136,30	132,03	131,22	125,53	131,68	138,25
ACTIVIDAD QUIRURGICA										
Interv. Quir. Programadas con ingreso/día hábil	538,67	543,04	540,05	545,66	484,20	546,78	530,84	520,05	512,38	505,66
Interv. Quir. Prog./quirófanos Inst./día hábil	2,41	2,46	2,95	3,17	2,67	2,75	2,79	2,89	2,77	2,88
Partos totales/día	117,90	113,11	108,41	103,74	100,19	99,35	99,02	95,33	101,68	106,59
% Cesáreas/partos	14,29	15,21	15,58	16,92	16,75	17,10	17,36	18,02	18,98	19,84
Trasplantes totales	1.034,00	1.257,00	1.362,00	1.647,00	1.644,00	1.785,00	2.056,00	1.898,00	1.977,00	1.926,00
ACTIVIDAD AMBULATORIA										
Consultas totales/día hábil	35.593,51	35.571,09	35.682,09	35.037,92	33.589,28	35.104,42	34.413,36	34.334,32	34.862,81	35.294,09
Relación sucesivas/primeras	2,39	2,35	2,27	2,33	2,28	2,19	2,24	2,19	2,19	2,23
Ecografías totales/día hábil (Hosp.+CEP)	1.702,91	1.990,90	2.251,95	2.443,64	2.430,20	2.817,55	1.919,26	2.016,46	2.097,24	2.180,23
Mamografías totales/día hábil (Hosp.+CEP)	238,68	271,77	355,08	418,02	464,65	524,10	568,52	686,73	706,89	637,03
T.A.C. Totales/día hábil (Hosp.+CEP)	452,17	583,44	648,68	690,62	718,00	817,45	881,20	969,55	1.043,95	1.044,77
R.N.M. Totales/día hábil	13,02	28,16	53,67	83,75	91,61	101,49	138,07	211,31	254,99	261,49
Litotricias totales/día hábil	5,64	13,30	18,50	20,56	19,24	22,44	18,42	18,69	19,65	23,47

No se considera, para el cálculo de indicadores, la actividad realizada en Centros Concertados

GRUPO 4

Evolución de Indicadores 91 - 00

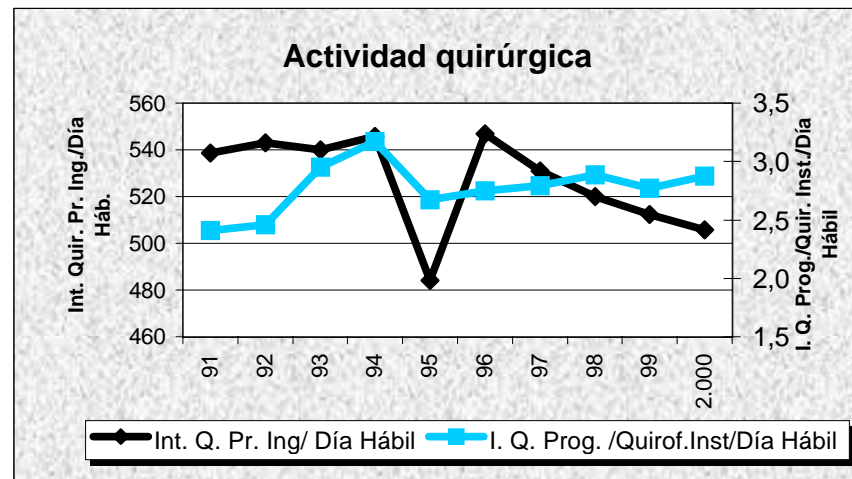
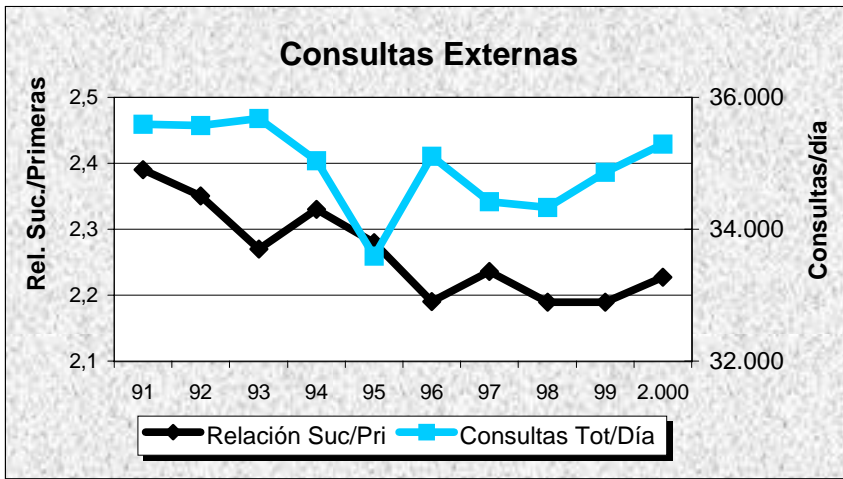
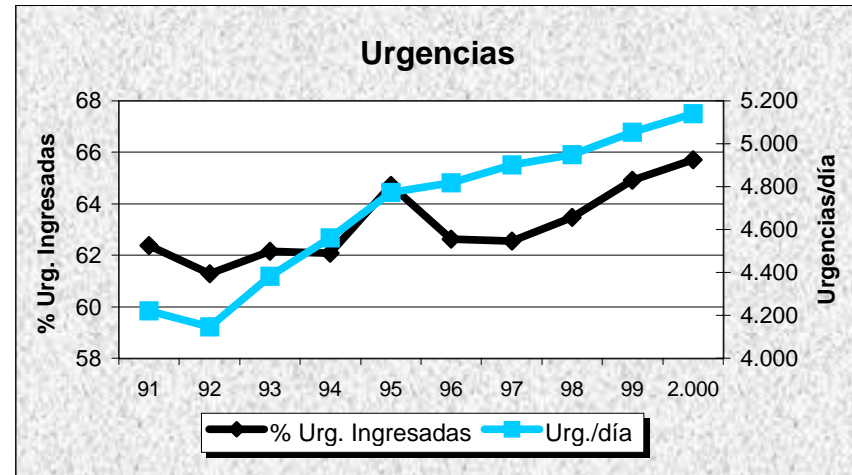
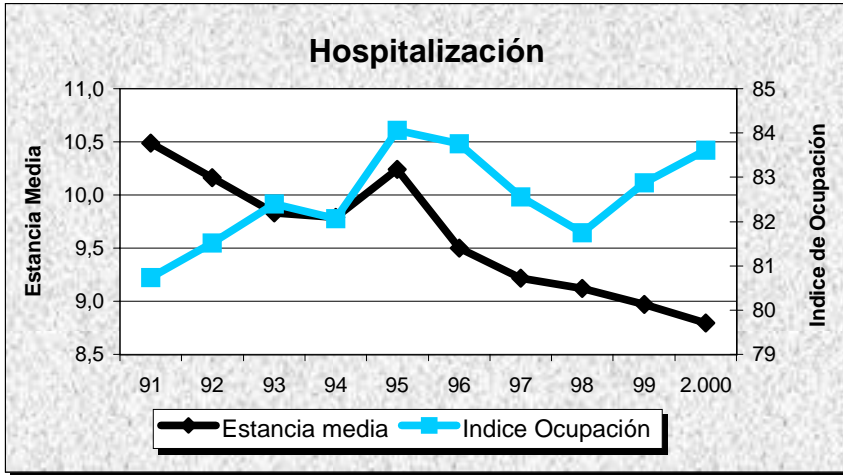

GRUPO 5

DATOS DE ESTRUCTURA Y ACTIVIDAD	MESES												ANO 2.000
	1	2	3	4	5	6	7	8	9	10	11	12	TOTAL
ESTRUCTURA													
Camas Instaladas	1.718	1.718	1.718	1.718	1.718	1.718	1.718	1.718	1.718	1.718	1.718	1.718	1.718
Camas en funcionamiento	1.295,39	1.310,59	1.292,36	1.195,40	1.190,62	1.160,87	973,82	788,83	957,46	1.153,73	1.255,50	1.239,67	1.151,19
Quirófanos Hosp.: Instalados	26	26	26	26	26	26	26	26	26	27	27	27	26
en func. Program.	23,28	24,78	24,20	23,88	24,63	24,60	21,24	9,56	21,83	24,95	24,72	22,74	22,53
en func. Urgentes	1,00	1,00	1,00	1,00	1,00	1,00	1,00	2,00	1,00	2,00	2,00	2,00	1,33
Quirófanos CEP : Instalados	2	2	2	2	2	2	2	2	2	2	2	2	2
en func. Program.	2,00	2,00	2,00	2,00	2,00	2,00	2,00	2,00	2,00	2,00	2,00	2,00	2,00
en func. Urgentes	0,00	0,00	0,00	0,00	0,00	0,00	0,00	0,00	0,00	0,00	0,00	0,00	0,00
Locales de consulta (Hosp.+CEP)	238	238	238	238	238	238	238	238	238	238	238	245	239
Puestos hospital de día	129	129	129	129	129	129	129	129	129	129	129	129	129
HOSPITALIZACION													
Ingresos programados	2.623	2.619	2.757	1.973	2.450	2.475	2.079	809	1.999	2.509	2.625	2.100	27.018
Ingresos urgentes	980	988	1.054	900	1.021	967	809	777	865	964	970	992	11.287
Altas totales	3.260	3.669	3.949	2.996	3.340	3.604	2.966	1.598	2.810	3.278	3.363	3.490	38.323
Estancias totales	30.581	30.365	30.552	25.561	28.307	26.266	22.605	19.012	21.751	25.516	28.615	27.478	316.609
Urgencias totales	10.558	9.566	10.657	9.731	11.147	10.473	7.802	5.715	8.575	10.659	9.967	11.433	116.283
Necropsias (Hospitalizac.+urgencias)	1	4	3	1	2	1	0	1	1	0	0	4	18
Exitus (Hospitalizac.+urgencias)	154	111	140	92	94	89	80	69	68	100	103	109	1.209
ACTIVIDAD QUIRURGICA													
Int. Quir. Programadas con ingreso	1.503	1.700	1.753	1.272	1.592	1.710	1.410	326	1.372	1.633	1.594	1.237	17.102
Int. Quir. Urgentes con ingreso	139	166	167	141	175	172	159	160	135	160	161	165	1.900
Int. Quir. Programadas ambulatorias	1.842	2.466	2.618	2.208	2.194	2.567	2.070	930	2.174	2.522	2.342	3.034	26.967
Int. Quir. Urgentes ambulatorias	8	14	19	11	8	8	9	9	13	8	17	14	138
Partos totales	215	235	231	221	286	244	260	255	262	255	261	264	2.989
TRASPLANTES: Riñón	0	0	0	0	0	0	0	0	0	0	0	0	0
Córnea	0	0	0	0	0	0	0	0	0	0	0	0	0
Corazón	0	0	0	0	0	0	0	0	0	0	0	0	0
Hígado	0	0	0	0	0	0	0	0	0	0	0	0	0
M. Osea	5	3	4	3	3	2	2	1	1	4	4	4	36
Pulmón	0	0	0	0	0	0	0	0	0	0	0	0	0
ACTIVIDAD AMBULATORIA													
Tratamientos hospital de día	2.983	3.133	3.473	2.817	3.273	3.971	3.682	2.035	3.534	4.189	4.279	3.245	40.614
Enfermos en diálisis hospital	0	0	0	0	0	0	0	0	0	0	0	0	0
Enfermos en hemodiálisis domicilio	0	0	0	0	0	0	0	0	0	0	0	0	0
Enfermos en diálisis peritoneal	0	0	0	0	0	0	0	0	0	0	0	0	0
Enfermos en diálisis C. Concertados	0	0	0	0	0	0	0	0	0	0	0	0	0
Primeras consultas (Hosp.+CEP)	34.379	38.698	43.946	33.914	40.375	41.204	31.787	25.047	35.730	41.397	39.598	29.634	435.709
Consultas sucesivas (Hosp.+CEP)	51.305	55.764	65.440	51.172	58.781	62.647	49.817	36.637	53.548	63.345	61.778	50.979	661.213
EXPLORACIONES													
Ecografías (Hosp.+CEP)	5.563	5.959	6.437	5.424	5.935	6.039	5.048	4.236	5.149	6.132	5.818	4.903	66.643
Mamografías (Hosp.+CEP)	2.061	2.278	2.603	2.012	2.423	2.572	1.632	1.432	1.763	2.505	2.408	1.975	25.664
T.A.C. (Hosp.+CEP)	983	1.112	1.126	997	1.136	1.285	974	971	1.080	1.387	1.528	1.118	13.697
T.A.C. en C. Concertados	451	531	589	350	495	492	439	341	485	357	24	0	4.554
R.N.M. en el hospital	0	0	0	0	0	0	0	0	0	0	0	374	374
R.N.M. en C. Concertados	332	399	427	335	425	432	352	272	359	474	453	399	4.659
Litotricias en el hospital	0	0	0	0	0	0	0	0	0	0	0	0	0
Litotricias en C. Concertados	2	2	2	0	2	2	5	3	1	2	0	1	22

GRUPO 5

Evolución de Actividad Mensual 1.997 - 2.000

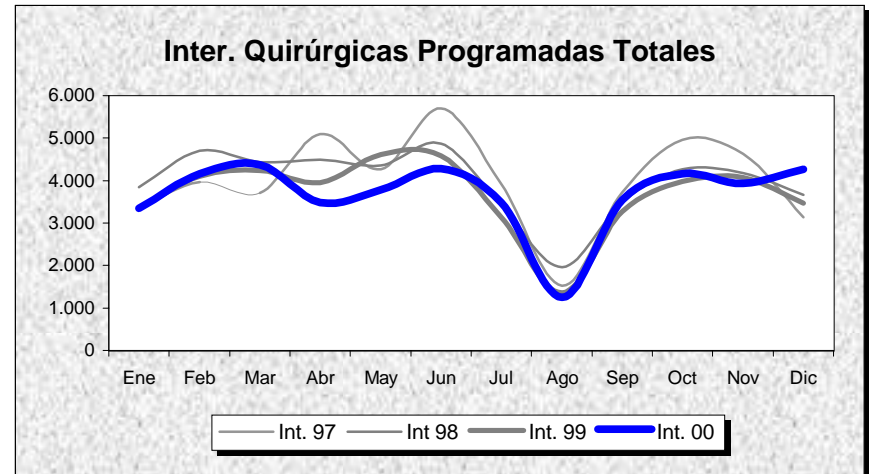
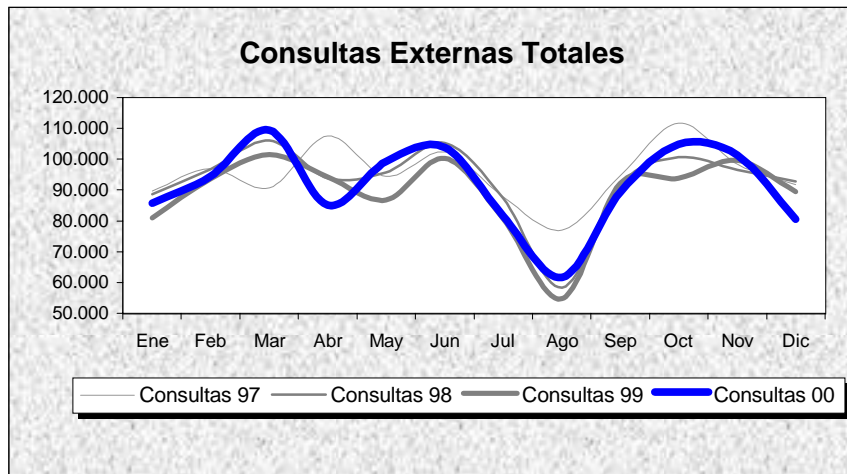
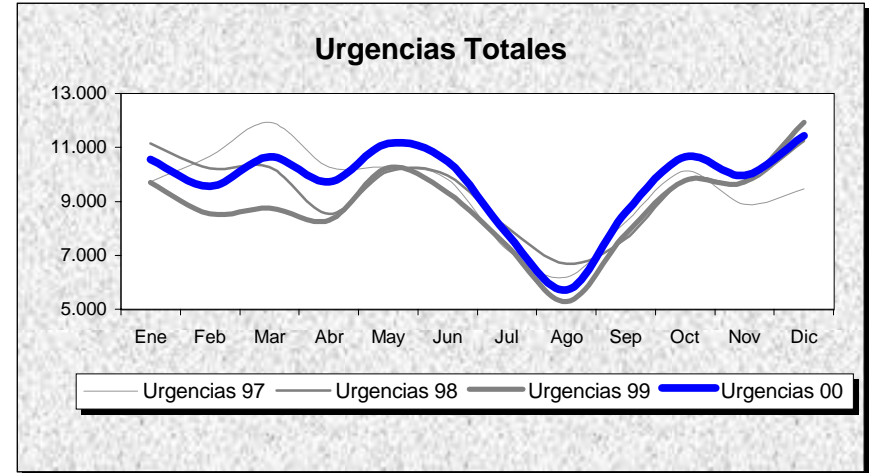
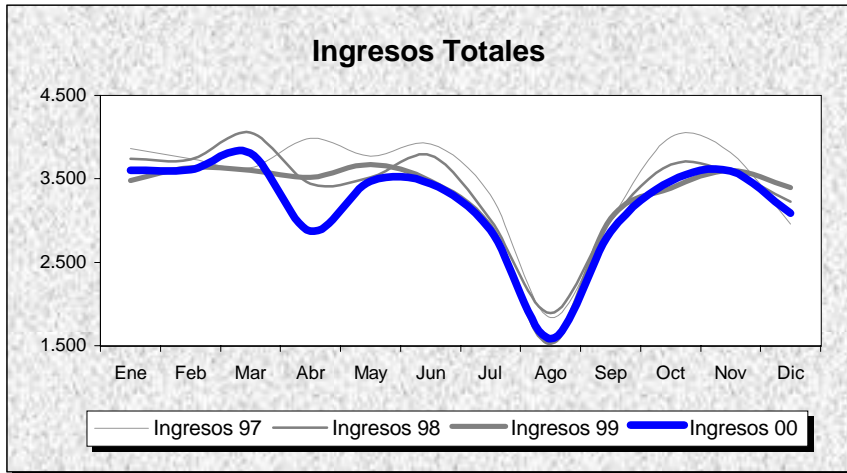

GRUPO 5

POBLACION: 0

INDICADORES	1.991	1.992	1.993	1.994	1.995	1.996	1.997	1.998	1.999	2.000
OFERTA/DEMANDA										
Camas instaladas/1000 Hab.										
Ingresos totales/1000 Hab.										
Consultas totales/1000 Hab.										
Urgencias totales/1000 Hab.										
Interv. Quirúrgicas totales/1000 Hab.										
HOSPITALIZACION										
Estancia media	11,78	10,08	9,12	8,62	9,06	8,13	8,10	7,95	8,25	8,27
Indice de ocupación	64,36	65,34	71,54	69,00	70,08	69,03	71,24	69,96	74,29	75,14
Indice de rotación	19,94	23,72	28,63	29,23	28,23	31,08	32,09	32,10	32,85	33,27
% Ingresos programados	63,76	67,85	69,94	71,52	70,26	76,91	74,89	73,73	71,38	70,53
Indice de mortalidad	3,72	3,05	3,33	3,48	3,80	3,38	3,75	3,30	3,54	3,13
Indice de necropsias	2,91	3,59	1,73	1,84	1,82	2,17	1,71	1,26	2,30	1,49
URGENCIAS										
Presión de urgencias	36,24	32,15	30,06	28,48	29,74	23,09	25,11	26,27	28,62	29,47
% de urgencias ingresadas	11,52	11,87	10,76	9,84	8,58	8,60	9,32	8,62	9,58	9,11
Urgencias/día	213,48	213,73	236,90	246,02	273,25	292,73	308,99	310,38	292,26	317,71
Interv. Quir. Urgentes con ingreso/día	3,59	4,72	4,45	4,41	4,20	4,39	4,67	4,35	4,86	5,19
ACTIVIDAD QUIRURGICA										
Interv. Quir. Programadas con ingreso/día hábil	41,05	57,70	61,46	62,79	60,65	96,82	91,55	85,36	75,12	70,09
Interv. Quir. Prog./quirófanos Inst./día hábil	3,29	4,93	5,99	6,70	5,53	5,56	6,15	6,31	6,57	6,23
Partos totales/día	9,56	8,39	8,13	7,22	6,13	6,24	6,12	6,15	7,65	8,17
% Cesáreas/partos	12,64	14,98	15,91	16,85	18,46	17,70	18,66	17,28	17,02	17,97
Trasplantes totales	6,00	16,00	15,00	24,00	34,00	38,00	38,00	49,00	33,00	36,00
ACTIVIDAD AMBULATORIA										
Consultas totales/día hábil	4.073,50	4.127,58	4.010,53	3.987,04	4.637,23	4.665,39	4.684,86	4.564,48	4.375,25	4.495,58
Relación sucesivas/primeras	1,99	2,44	2,29	2,03	1,98	1,80	1,69	1,68	1,57	1,52
Ecografías totales/día hábil (Hosp.+CEP)	120,90	181,19	182,23	221,73	235,41	288,51	181,67	263,18	327,09	273,13
Mamografías totales/día hábil (Hosp.+CEP)	24,25	33,71	39,65	44,18	54,08	68,00	80,96	107,48	114,73	105,18
T.A.C. Totales/día hábil (Hosp.+CEP)	4,83	6,46	7,43	12,65	13,02	46,42	32,41	49,12	48,98	56,14
R.N.M. Totales/día hábil	0,00	0,00	0,00	0,00	0,00	0,00	0,90	0,00	0,00	1,53
Litotricias totales/día hábil	0,00	0,00	0,00	0,00	0,00	0,00	0,00	0,00	0,00	0,00

No se considera, para el cálculo de indicadores, la actividad realizada en Centros Concertados

GRUPO 5

Evolución de Indicadores 91 - 00

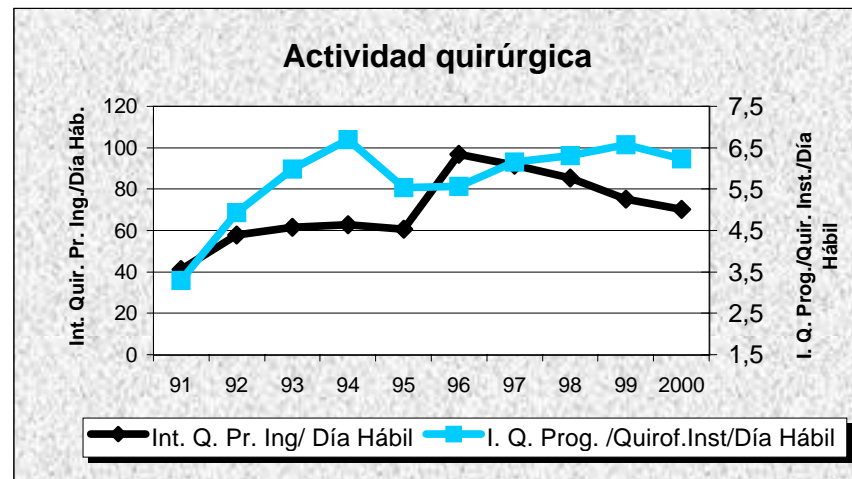
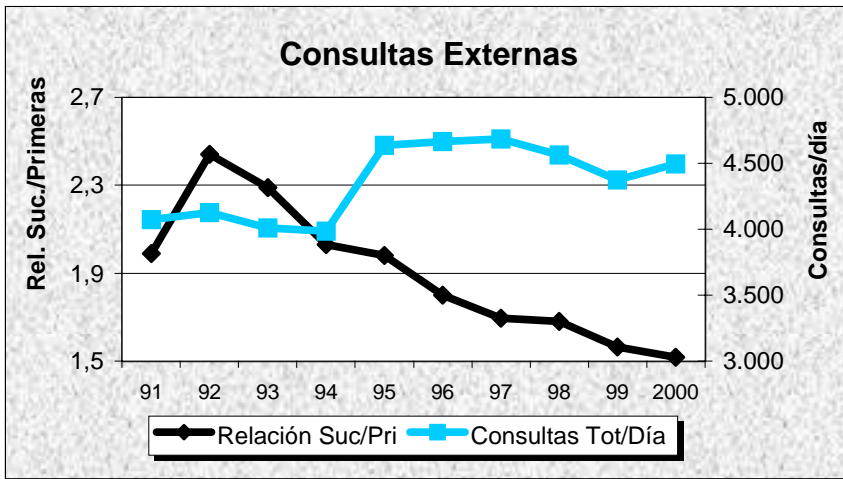
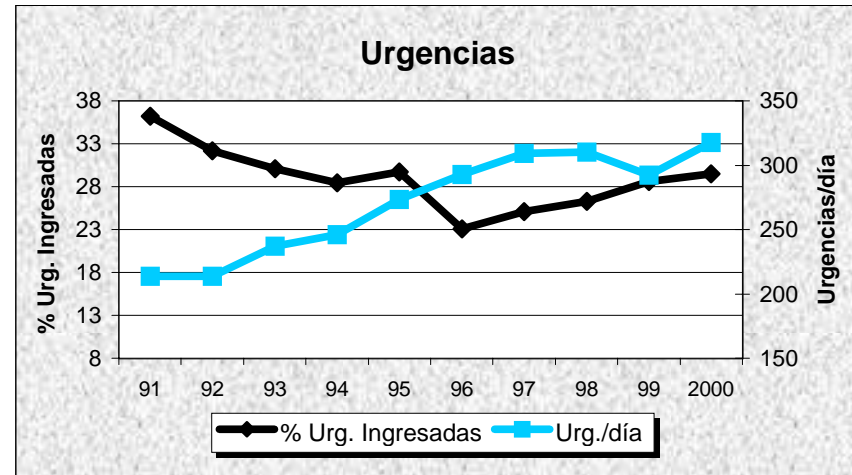
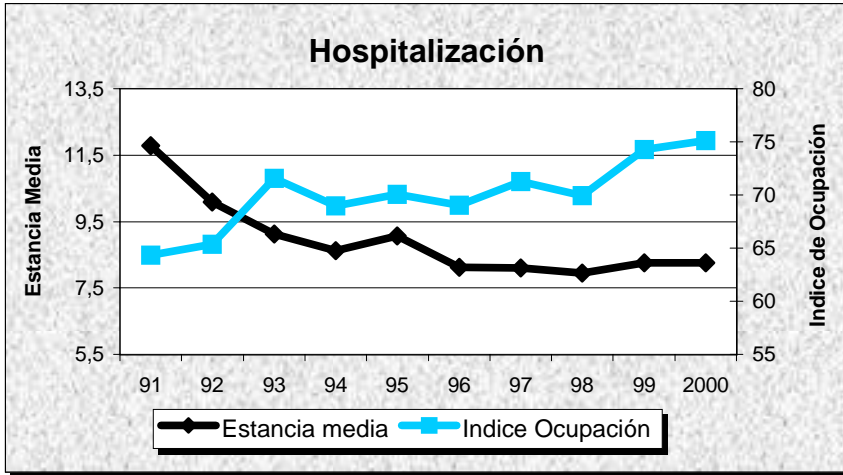

ARAGON

ARAGON

DATOS DE ESTRUCTURA Y ACTIVIDAD	MESES												AÑO 2.000
	1	2	3	4	5	6	7	8	9	10	11	12	TOTAL
ESTRUCTURA													
Camas Instaladas	3.346	3.346	3.346	3.346	3.346	3.346	3.346	3.346	3.346	3.346	3.346	3.267	3.339
Camas en funcionamiento	2.950,43	3.043,29	3.049,80	2.968,44	2.973,01	2.941,47	2.690,82	2.445,00	2.649,21	2.861,98	3.043,57	2.973,42	2.882,54
Quirófanos Hosp.: Instalados	71	71	71	71	71	71	71	71	71	71	71	71	71
en func. Program.	51,89	58,65	59,07	57,46	59,85	59,96	42,35	37,03	41,87	57,94	59,07	53,01	53,18
en func. Urgentes	8,05	7,07	7,06	7,03	7,15	7,04	7,59	7,84	7,11	8,06	7,10	7,52	7,39
Quirófanos CEP : Instalados	0	0	0	0	0	0	0	0	0	0	0	0	0
en func. Program.	0,00	0,00	0,00	0,00	0,00	0,00	0,00	0,00	0,00	0,00	0,00	0,00	0,00
en func. Urgentes	0,00	0,00	0,00	0,00	0,00	0,00	0,00	0,00	0,00	0,00	0,00	0,00	0,00
Locales de consulta (Hosp.+CEP)	419	419	419	419	419	419	419	419	419	419	419	419	419
Puestos hospital de día	95	95	95	95	95	95	95	95	95	95	95	95	95
HOSPITALIZACION													
Ingresos programados	3.469	3.808	3.858	3.301	4.515	4.091	3.082	2.281	2.717	3.410	4.030	2.773	41.335
Ingresos urgentes	6.063	5.522	5.594	5.111	5.378	5.148	5.217	5.240	5.066	5.642	5.450	5.511	64.942
Altas totales	8.550	9.356	9.783	8.704	9.438	9.557	8.458	7.514	7.757	8.723	9.199	9.143	106.182
Estancias totales	77.110	77.613	78.968	70.912	76.161	71.425	67.436	60.768	63.504	73.609	75.928	71.629	865.063
Urgencias totales	36.239	34.105	35.040	34.239	35.010	33.524	34.710	34.433	32.328	34.311	32.947	35.639	412.525
Necropsias (Hospitalizac.+urgencias)	6	7	7	7	2	1	3	4	0	10	6	4	57
Exitus (Hospitalizac.+urgencias)	588	455	439	407	377	334	358	381	378	417	384	381	4.899
ACTIVIDAD QUIRURGICA													
Int. Quir. Programadas con ingreso	2.413	3.055	3.267	2.536	3.537	3.538	2.331	1.836	2.265	2.913	3.303	2.253	33.247
Int. Quir. Urgentes con ingreso	796	828	889	849	858	881	855	960	864	851	836	827	10.294
Int. Quir. Programadas ambulatorias	1.361	1.713	1.810	1.323	1.867	1.842	1.111	915	1.208	1.581	1.784	1.274	17.789
Int. Quir. Urgentes ambulatorias	101	117	105	87	115	116	130	97	107	116	112	87	1.290
Partos totales	636	653	649	613	662	591	678	664	641	631	651	646	7.715
TRASPLANTES: Riñón	0	8	4	2	8	7	4	3	1	6	5	3	51
Córnea	2	7	7	4	1	9	5	3	2	4	8	5	57
Corazón	0	0	1	0	2	2	1	0	1	1	0	1	9
Hígado	0	4	3	3	3	4	1	2	0	3	3	2	28
M. Osea	8	6	10	4	4	6	9	5	6	7	5	1	71
Pulmón	0	0	0	0	0	0	0	0	0	0	0	0	0
ACTIVIDAD AMBULATORIA													
Tratamientos hospital de día	2.695	2.606	3.109	2.660	3.028	3.113	2.744	2.827	2.517	2.735	2.808	2.589	33.431
Enfermos en diálisis hospital	276	280	293	280	297	291	290	296	286	291	287	287	288
Enfermos en hemodiálisis domicilio	0	0	0	0	0	0	0	0	0	0	0	0	0
Enfermos en diálisis peritoneal	9	9	9	9	11	11	11	13	13	14	13	12	11
Enfermos en diálisis C. Concertados	104	97	100	98	104	103	130	136	103	101	97	107	107
Primeras consultas (Hosp.+CEP)	50.435	58.420	61.541	48.858	62.373	59.974	45.122	40.803	52.066	55.302	58.745	43.326	636.965
Consultas sucesivas (Hosp.+CEP)	109.320	125.517	132.594	105.276	136.638	134.374	97.865	81.801	107.105	122.549	126.265	98.121	1.377.425
EXPLORACIONES													
Ecografías (Hosp.+CEP)	9.613	11.459	12.312	10.293	12.452	12.724	9.120	7.589	10.636	11.325	12.144	9.486	129.153
Mamografías (Hosp.+CEP)	2.943	3.747	4.105	3.181	3.918	3.899	3.230	2.121	3.599	3.556	3.737	2.665	40.701
T.A.C. (Hosp.+CEP)	3.022	3.172	3.728	3.086	3.709	3.610	3.046	2.850	3.230	3.444	3.574	2.981	39.452
T.A.C. en C. Concertados	0	0	27	0	0	0	110	229	272	194	226	805	1.863
R.N.M. en el hospital	631	703	752	531	671	631	621	505	606	595	630	539	7.415
R.N.M. en C. Concertados	289	432	572	374	392	381	343	248	241	312	440	318	4.342
Litotricias en el hospital	104	128	136	113	121	137	86	76	130	113	126	83	1.353
Litotricias en C. Concertados	2	4	6	0	6	6	0	4	0	2	1	2	33

ARAGON

Evolución de Actividad Mensual 1.997 - 2.000

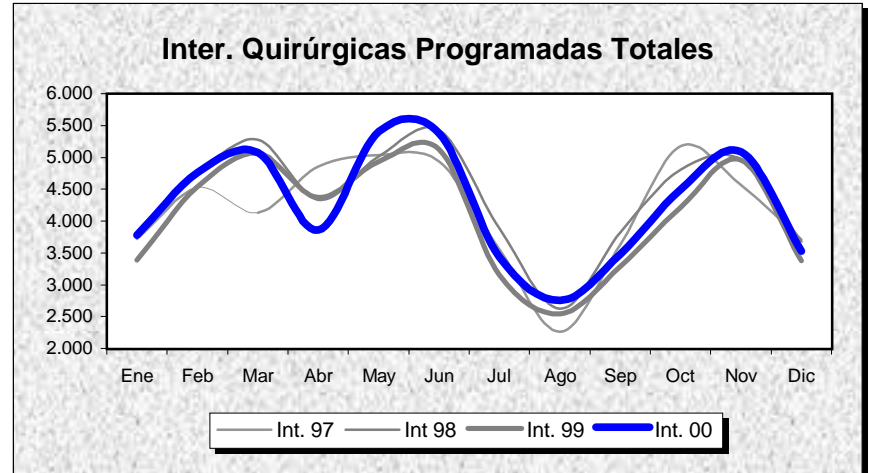
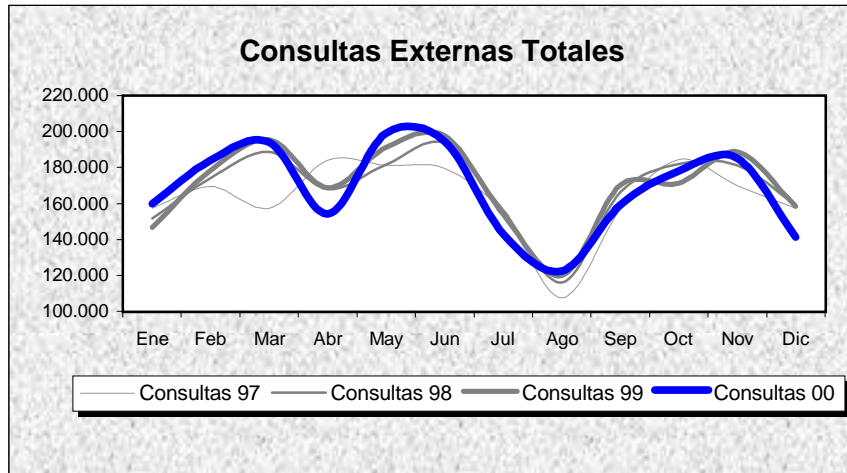
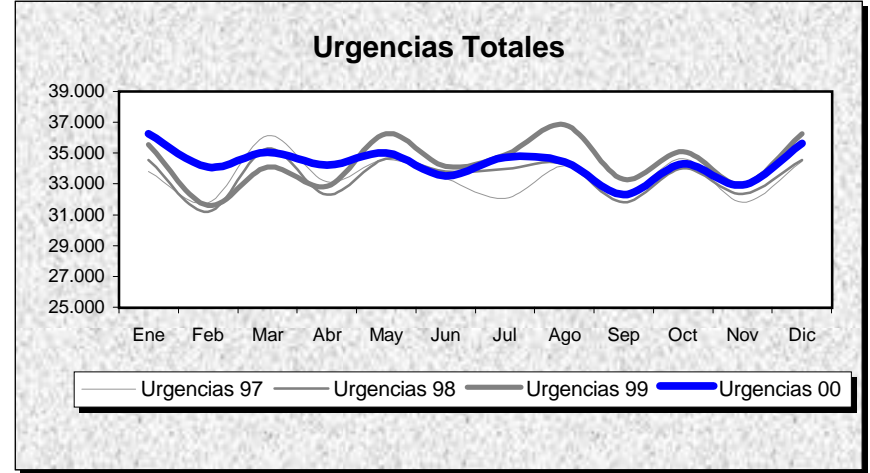
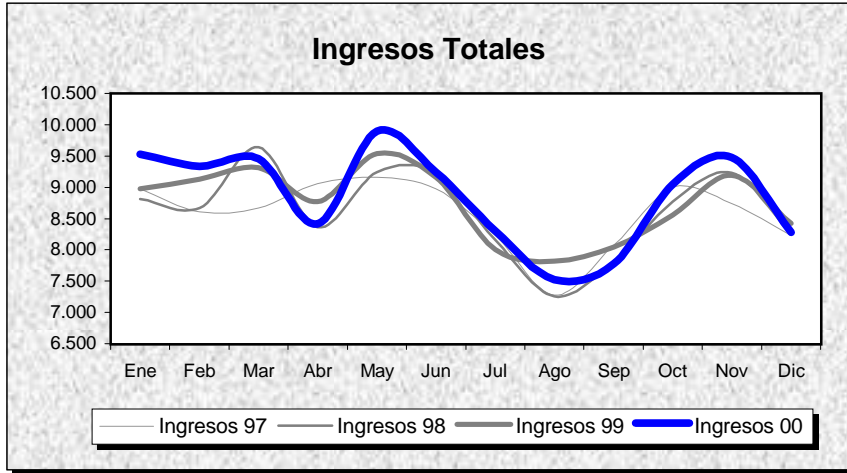

ARAGON

POBLACION: 1.187.546

INDICADORES	1.991	1.992	1.993	1.994	1.995	1.996	1.997	1.998	1.999	2.000
OFERTA/DEMANDA										
Camas instaladas/1000 Hab.	2,75	2,70	2,74	2,80	2,81	2,81	2,81	2,82	2,82	2,75
Ingresos totales/1000 Hab.	82,57	83,92	84,14	85,64	81,76	85,61	86,72	87,12	88,34	89,49
Consultas totales/1000 Hab.	1.474,13	1.485,04	1.514,62	1.550,42	1.545,16	1.617,18	1.649,08	1.699,64	1.717,94	1.696,26
Urgencias totales/1000 Hab.	279,44	282,14	296,64	301,75	317,24	325,04	338,73	339,16	348,45	347,38
Interv. Quirúrgicas totales/1000 Hab.	42,31	45,10	47,41	49,45	44,00	49,76	51,81	53,63	51,09	52,73
HOSPITALIZACION										
Estancia media	8,93	8,84	8,91	8,59	9,23	8,57	8,36	8,19	8,21	8,14
Indice de ocupación	76,92	79,12	81,17	78,72	82,77	81,30	82,81	81,08	82,49	82,00
Indice de rotación	31,42	32,77	33,27	33,46	32,72	34,73	36,16	36,12	36,68	36,87
% Ingresos programados	44,75	40,73	43,49	46,61	44,14	44,33	42,05	42,46	39,43	38,89
Indice de mortalidad	3,96	3,70	4,16	3,90	4,43	4,31	4,33	4,38	4,71	4,27
Indice de necropsias	3,44	2,76	1,98	2,03	1,48	1,73	1,16	1,00	1,41	1,16
URGENCIAS										
Presión de urgencias	55,25	59,27	56,51	53,39	55,86	55,67	57,95	57,54	60,57	61,11
% de urgencias ingresadas	16,33	17,63	16,03	15,15	14,12	14,43	14,84	14,17	14,64	14,82
Urgencias/día	910,15	916,42	966,15	982,81	1.033,27	1.055,78	1.102,07	1.103,47	1.133,70	1.127,12
Interv. Quir. Urgentes con ingreso/día	27,02	28,37	28,44	28,19	26,52	26,83	27,63	27,04	28,18	28,13
ACTIVIDAD QUIRURGICA										
Interv. Quir. Programadas con ingreso/día hábil	110,93	115,83	120,09	123,86	106,45	121,12	125,63	130,87	128,75	136,26
Interv. Quir. Prog./quirófanos Inst./día hábil	2,34	2,42	2,65	2,86	2,31	2,68	2,91	3,08	2,79	2,95
Partos totales/día	21,55	21,74	20,68	20,72	19,81	19,77	20,26	19,57	20,26	21,08
% Cesareas/partos	12,40	13,85	14,64	14,36	13,33	15,06	14,49	16,06	16,45	17,58
Trasplantes totales	79,00	107,00	135,00	145,00	129,00	187,00	204,00	171,00	222,00	216,00
ACTIVIDAD AMBULATORIA										
Consultas totales/día hábil	7.182,25	7.235,42	7.379,55	7.553,94	7.528,32	7.879,23	8.026,06	8.272,13	8.361,20	8.255,70
Relación sucesivas/primeras	2,85	2,44	2,29	2,35	2,16	2,07	2,15	2,22	2,15	2,16
Ecografías totales/día hábil (Hosp.+CEP)	387,25	462,70	479,52	526,37	549,24	710,85	538,42	559,98	573,57	529,32
Mamografías totales/día hábil (Hosp.+CEP)	60,57	68,07	87,41	91,71	112,89	123,79	133,95	148,70	171,22	166,81
T.A.C. Totales/día hábil (Hosp.+CEP)	61,64	80,87	94,52	110,61	95,80	98,76	146,90	151,55	150,40	161,69
R.N.M. Totales/día hábil	0,00	4,57	12,23	14,98	15,02	16,42	16,00	23,10	29,92	30,39
Litotricias totales/día hábil	0,76	5,93	6,34	5,92	5,47	5,59	5,45	5,26	5,31	5,55

No se considera, para el cálculo de indicadores, la actividad realizada en Centros Concertados

ARAGON

Evolución de Indicadores 91 - 00

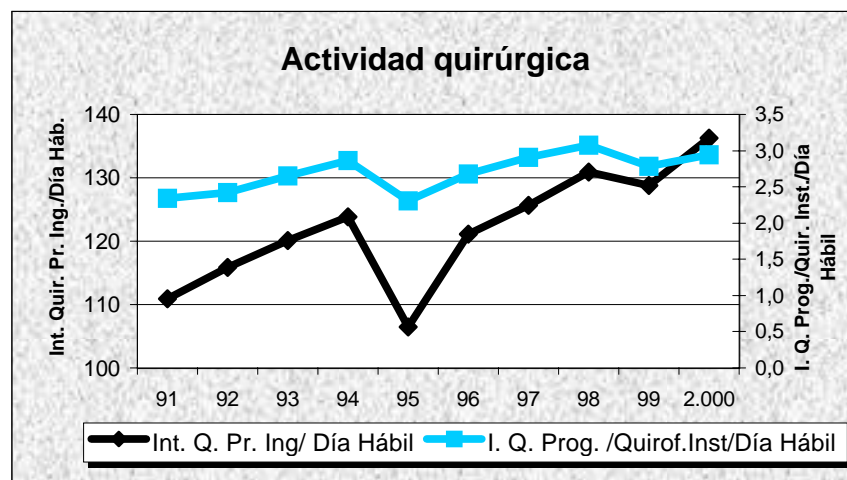
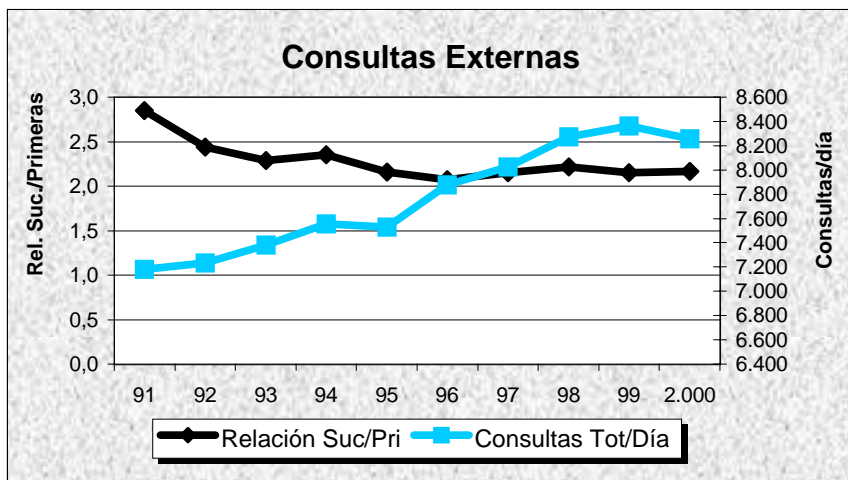
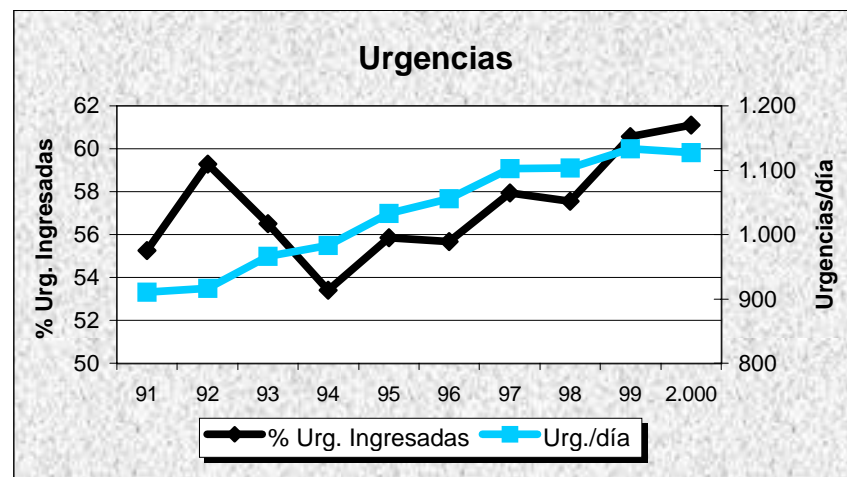
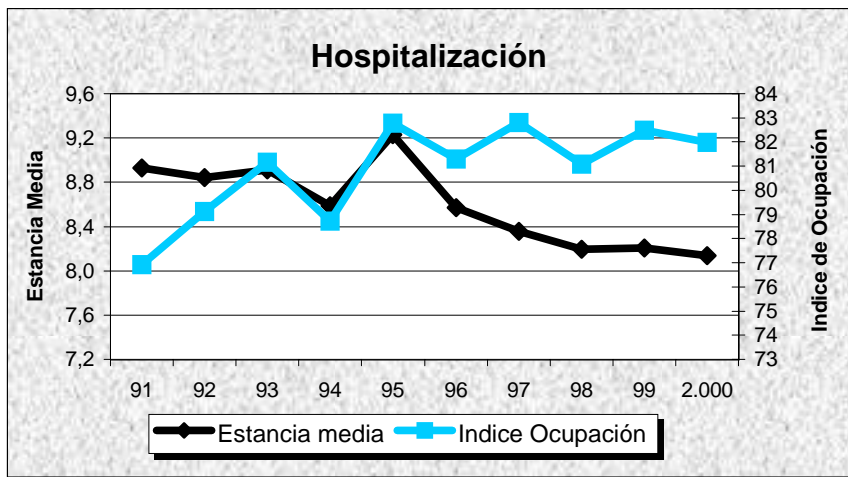

H. GRAL. SAN JORGE

Evolución de Actividad Mensual 1.997 - 2.000

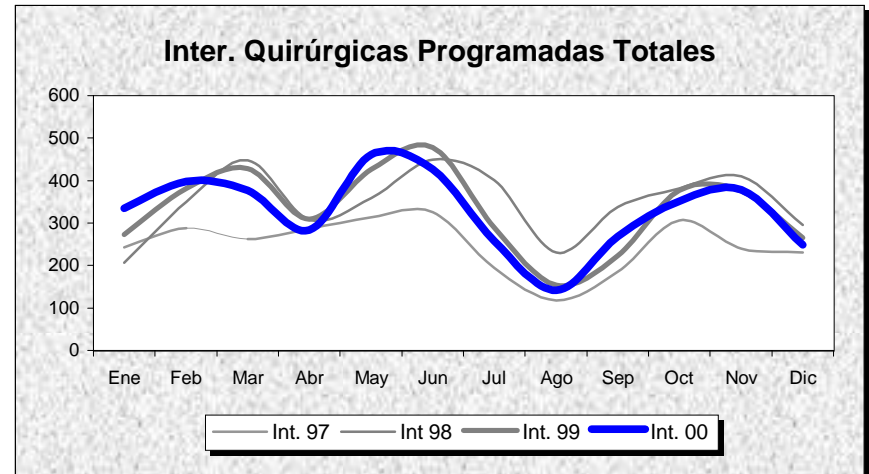
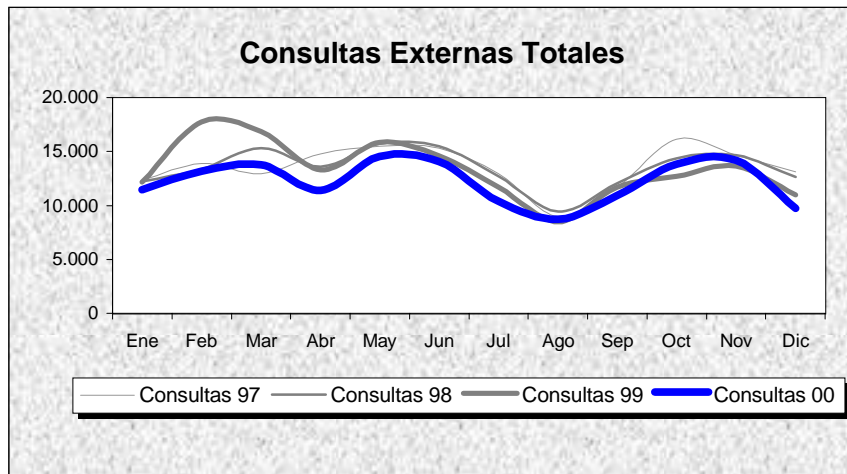
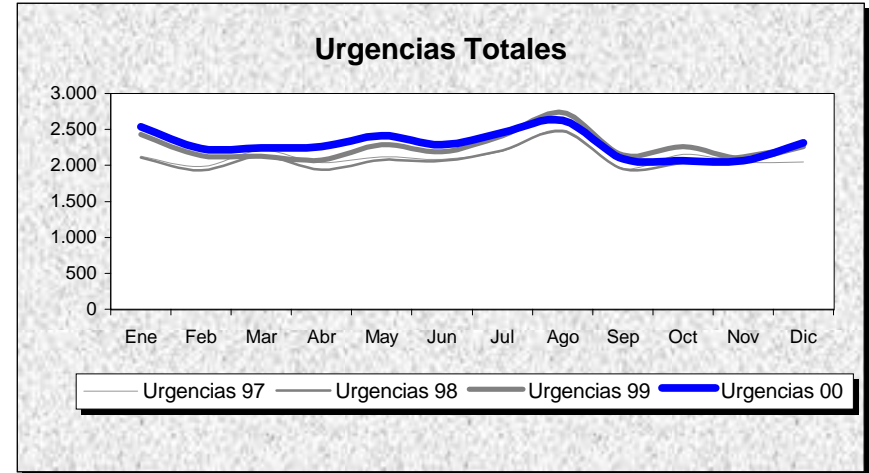
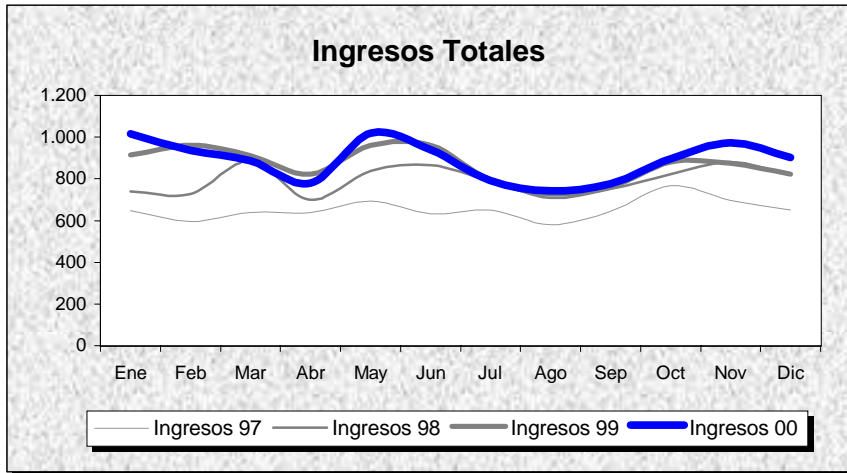

H. GRAL. SAN JORGE

POBLACION: 105.255

ARAGON

INDICADORES	1.991	1.992	1.993	1.994	1.995	1.996	1.997	1.998	1.999	2.000
OFERTA/DEMANDA										
Camas instaladas/1000 Hab.	3,04	3,04	3,04	3,04	3,04	3,04	3,00	3,14	3,28	3,28
Ingresos totales/1000 Hab.	96,35	92,52	88,39	88,30	62,48	71,40	74,45	90,56	98,75	101,29
Consultas totales/1000 Hab.	1.409,31	1.410,90	1.506,25	1.546,37	1.438,36	1.464,96	1.541,80	1.534,14	1.516,18	1.389,31
Urgencias totales/1000 Hab.	214,20	218,80	219,46	228,23	223,03	236,75	241,91	240,78	257,87	262,18
Interv. Quirúrgicas totales/1000 Hab.	41,45	45,96	45,49	43,09	22,72	32,56	36,71	47,91	45,77	45,54
HOSPITALIZACION										
Estancia media	7,66	8,59	8,61	8,45	9,31	8,28	7,88	7,05	6,80	7,14
Indice de ocupación	68,37	76,85	72,89	75,50	83,96	87,65	83,35	66,49	72,80	78,16
Indice de rotación	32,59	32,76	30,90	32,60	32,92	38,75	38,60	34,42	39,09	40,08
% Ingresos programados	42,82	39,48	41,22	41,92	28,32	30,05	31,65	41,94	38,49	37,03
Indice de mortalidad	2,96	2,77	3,59	3,29	4,87	4,74	3,94	3,17	3,53	3,25
Indice de necropsias	4,27	3,82	3,63	0,00	0,00	1,75	0,85	0,55	1,69	1,54
URGENCIAS										
Presión de urgencias	57,18	60,52	58,78	58,08	71,68	69,95	68,35	58,06	61,51	62,97
% de urgencias ingresadas	25,72	25,59	23,67	22,47	20,08	21,09	21,04	21,84	23,55	24,33
Urgencias/día	60,98	62,12	62,48	64,98	63,50	67,22	69,76	69,43	74,36	75,40
Interv. Quir. Urgentes con ingreso/día	2,29	2,38	2,47	2,44	2,11	2,14	2,25	2,20	2,09	2,18
ACTIVIDAD QUIRURGICA										
Interv. Quir. Programadas con ingreso/día hábil	9,77	10,53	10,45	9,94	3,02	4,57	6,38	10,82	10,57	10,94
Interv. Quir. Prog./quirófanos Inst./día hábil	1,92	2,14	2,15	2,03	0,88	1,48	2,04	2,85	2,72	2,68
Partos totales/día	1,76	1,79	1,50	1,57	1,32	1,35	1,35	1,39	1,39	1,32
% Cesáreas/partos	11,70	14,35	17,70	21,64	19,38	18,42	21,05	23,77	20,71	25,00
Trasplantes totales	0,00	0,00	0,00	0,00	0,00	0,00	0,00	0,00	0,00	0,00
ACTIVIDAD AMBULATORIA										
Consultas totales/día hábil	600,22	600,89	641,50	658,59	612,59	623,92	665,09	661,79	654,04	599,31
Relación sucesivas/primeras	3,10	3,18	2,66	2,53	2,37	2,18	2,36	2,64	2,40	2,37
Ecografías totales/día hábil (Hosp.+CEP)	21,68	22,69	22,69	25,42	23,73	34,95	38,08	37,62	38,80	41,07
Mamografías totales/día hábil (Hosp.+CEP)	3,41	4,72	4,98	7,83	7,35	7,84	9,12	10,22	6,65	9,39
T.A.C. Totales/día hábil (Hosp.+CEP)	12,35	10,62	11,86	12,77	14,05	14,82	17,21	18,10	15,75	20,84
R.N.M. Totales/día hábil	0,00	0,00	0,00	0,00	0,00	0,00	0,00	0,00	0,00	0,00
Litotricias totales/día hábil	0,00	0,00	0,00	0,00	0,00	0,00	0,00	0,00	0,00	0,00

No se considera, para el cálculo de indicadores, la actividad realizada en Centros Concertados

H. GRAL. SAN JORGE

Evolución de Indicadores 91 - 00

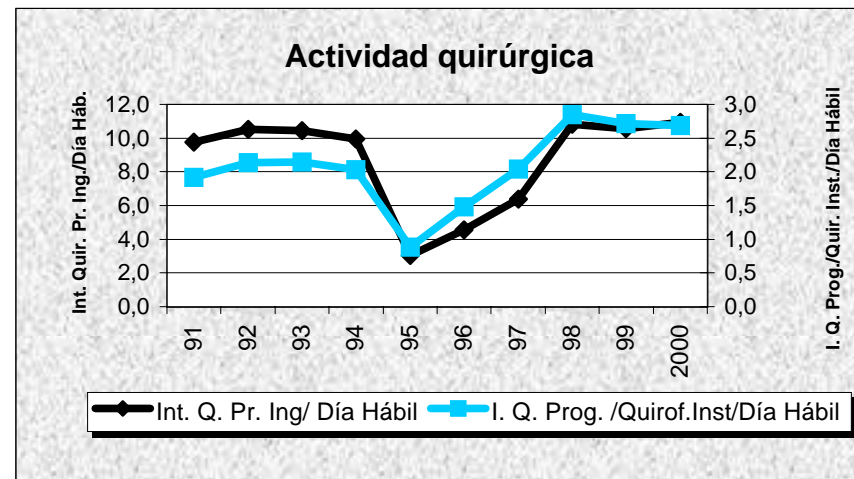
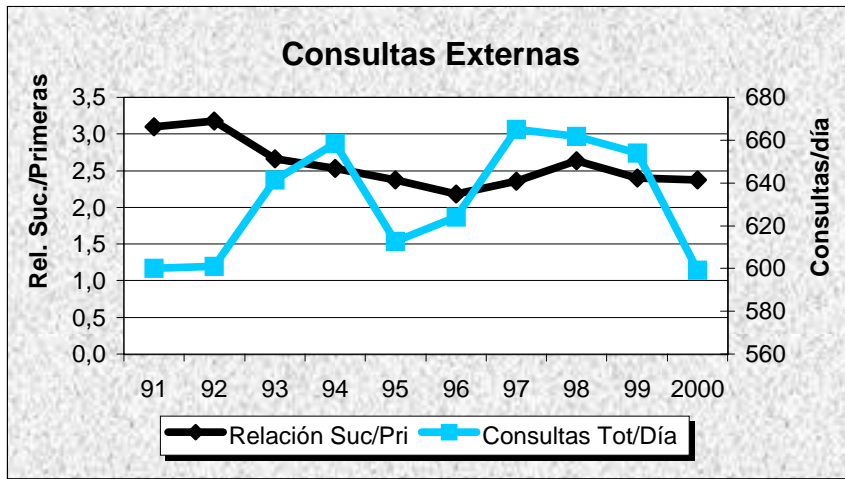
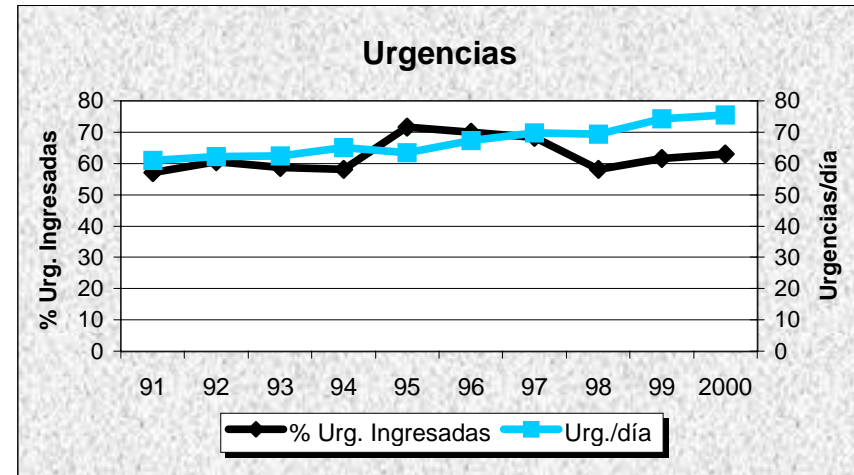
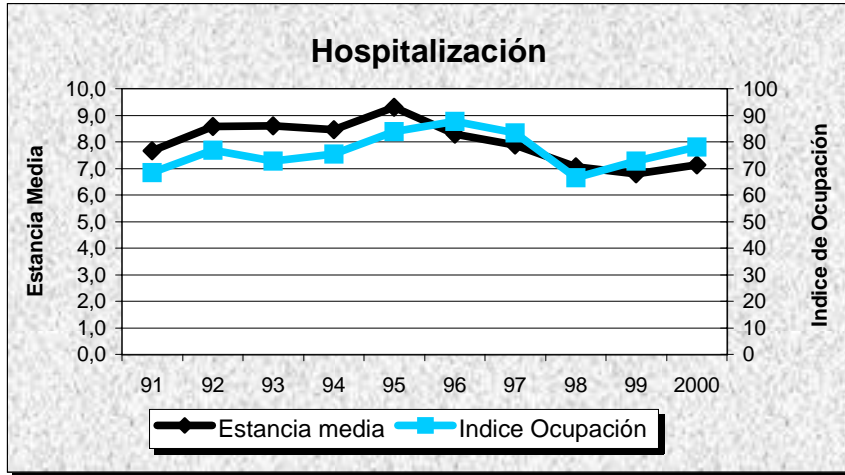

H. DE BARBASTRO

Evolución de Actividad Mensual 1.997 - 2.000

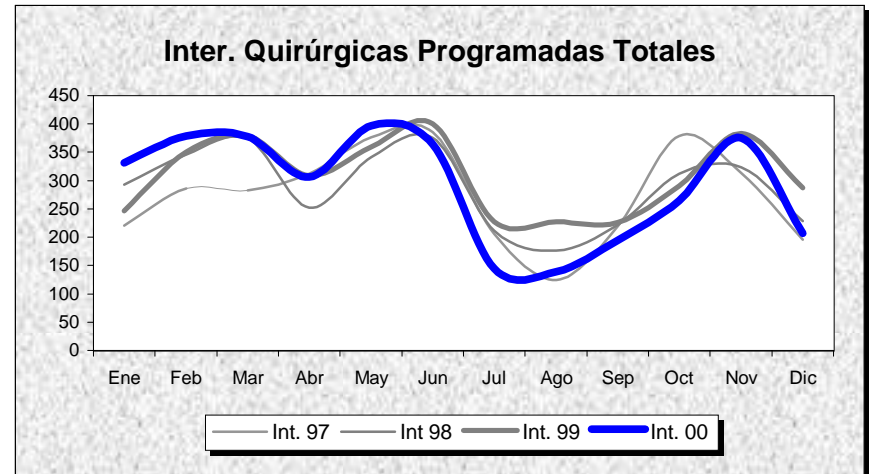
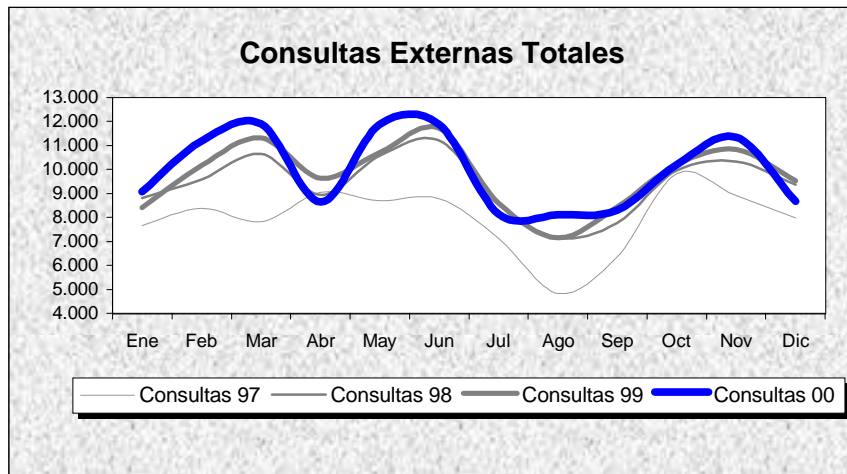
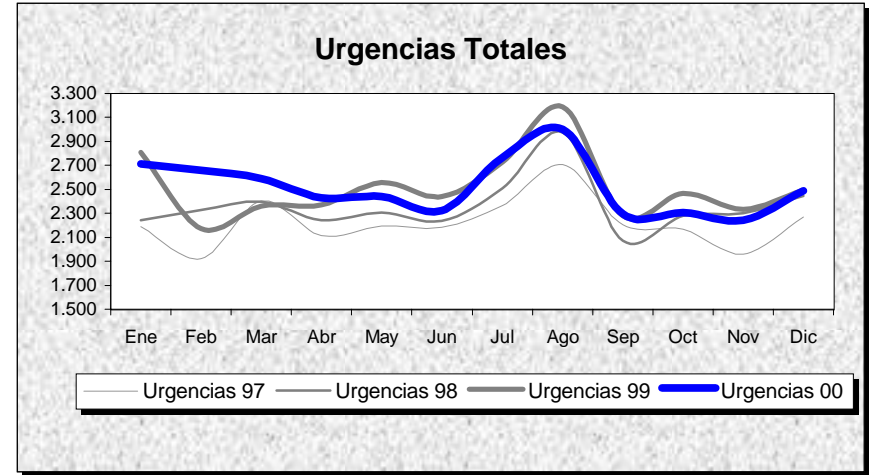
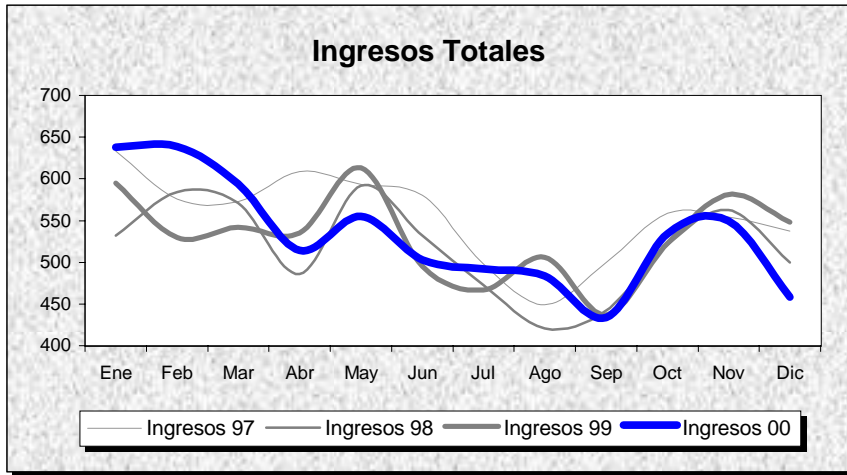

INDICADORES	1.991	1.992	1.993	1.994	1.995	1.996	1.997	1.998	1.999	2.000
OFERTA/DEMANDA										
Camas instaladas/1000 Hab.	1,61	1,61	1,61	1,61	1,61	1,61	1,64	1,61	1,59	1,59
Ingresos totales/1000 Hab.	56,24	59,44	59,47	64,55	60,70	61,65	66,35	61,93	63,47	63,70
Consultas totales/1000 Hab.	698,03	718,82	800,46	781,86	747,23	839,18	950,42	1.123,88	1.162,44	1.188,69
Urgencias totales/1000 Hab.	168,43	172,41	176,66	199,92	217,34	232,72	265,75	282,26	300,86	301,22
Interv. Quirúrgicas totales/1000 Hab.	26,00	31,97	32,77	34,73	28,77	33,72	40,60	42,60	44,65	43,12
HOSPITALIZACION										
Estancia media	6,98	6,96	7,06	6,74	7,73	7,29	7,03	7,18	7,19	6,97
Índice de ocupación	69,42	73,10	74,56	77,53	81,90	78,43	81,22	80,16	82,64	78,96
Índice de rotación	36,32	38,44	38,54	41,99	38,65	39,40	42,16	40,72	41,94	41,44
% Ingresos programados	31,60	31,94	32,49	32,88	28,08	28,28	31,98	32,14	28,66	26,04
Índice de mortalidad	2,61	2,21	2,41	2,23	3,29	3,22	3,09	3,55	3,64	3,86
Índice de necropsias	7,69	8,59	9,25	7,73	7,41	5,67	2,48	1,53	1,12	1,85
URGENCIAS										
Presión de urgencias	68,40	68,06	67,51	67,12	71,92	71,72	68,02	67,86	71,34	73,96
% de urgencias ingresadas	22,84	23,46	22,72	21,67	20,09	19,00	16,98	14,89	14,65	14,56
Urgencias/día	47,38	48,37	49,70	56,24	61,14	65,29	73,09	77,63	82,75	82,62
Interv. Quir. Urgentes con ingreso/día	1,78	2,02	2,20	2,18	1,98	2,04	1,78	1,64	1,66	1,77
ACTIVIDAD QUIRURGICA										
Interv. Quir. Programadas con ingreso/día hábil	5,39	6,61	6,51	7,29	5,78	6,68	8,28	7,98	7,26	7,24
Interv. Quir. Prog./quirófanos Inst./día hábil	2,54	3,17	3,17	3,47	2,10	2,53	2,70	2,83	3,02	2,85
Partos totales/día	1,67	1,71	1,45	1,56	1,53	1,54	1,38	1,29	1,35	1,30
% Cesáreas/partos	9,18	12,32	11,55	13,73	10,77	14,03	14,09	17,16	13,62	16,21
Trasplantes totales	0,00	0,00	0,00	0,00	0,00	0,00	0,00	0,00	0,00	0,00
ACTIVIDAD AMBULATORIA										
Consultas totales/día hábil	293,74	302,49	336,84	329,02	314,45	353,14	391,03	462,40	478,26	489,06
Relación sucesivas/primeras	2,71	2,62	2,52	2,26	2,12	2,03	2,26	2,70	2,74	2,90
Ecografías totales/día hábil (Hosp.+CEP)	22,93	27,63	30,30	31,89	34,02	38,07	18,66	18,59	21,56	23,00
Mamografías totales/día hábil (Hosp.+CEP)	2,82	3,84	5,13	5,37	5,80	8,73	7,68	8,04	11,42	12,23
T.A.C. Totales/día hábil (Hosp.+CEP)	0,00	0,00	0,00	0,00	0,00	0,00	0,00	0,00	0,00	6,50
R.N.M. Totales/día hábil	0,00	0,00	0,00	0,00	0,00	0,00	0,00	0,00	0,00	0,00
Litotricias totales/día hábil	0,00	0,00	0,00	0,00	0,00	0,00	0,00	0,00	0,00	0,00

No se considera, para el cálculo de indicadores, la actividad realizada en Centros Concertados

H. DE BARBASTRO

Evolución de Indicadores 91 - 00

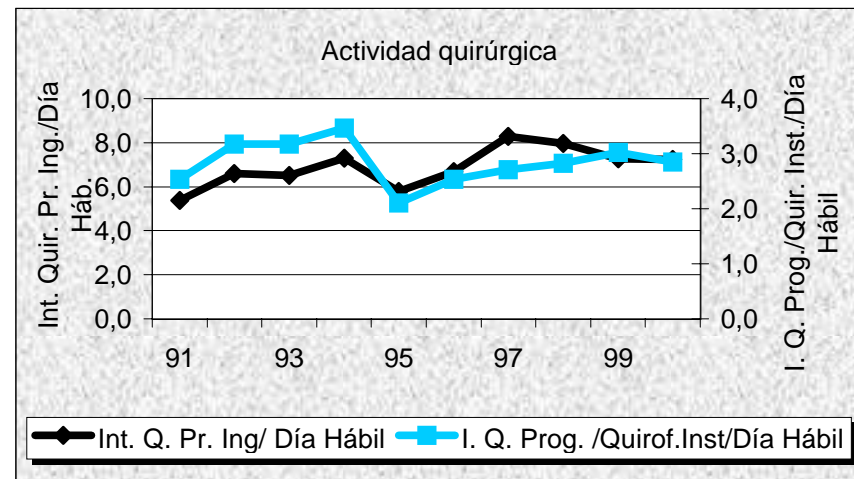
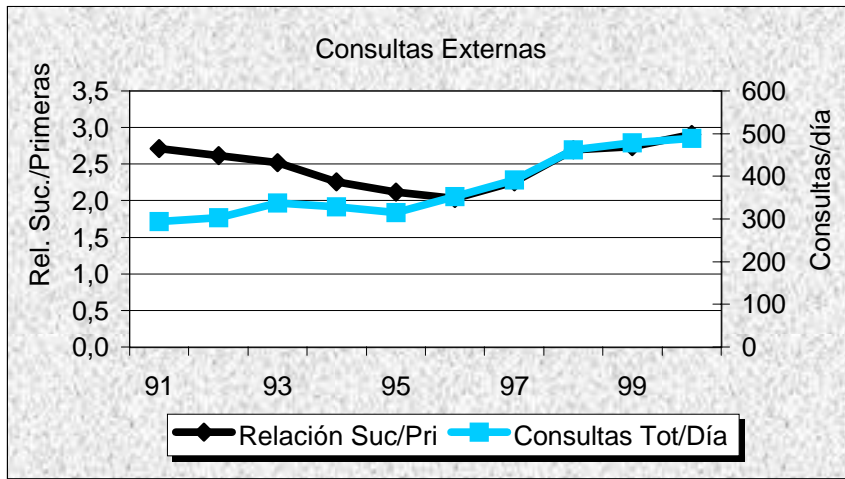
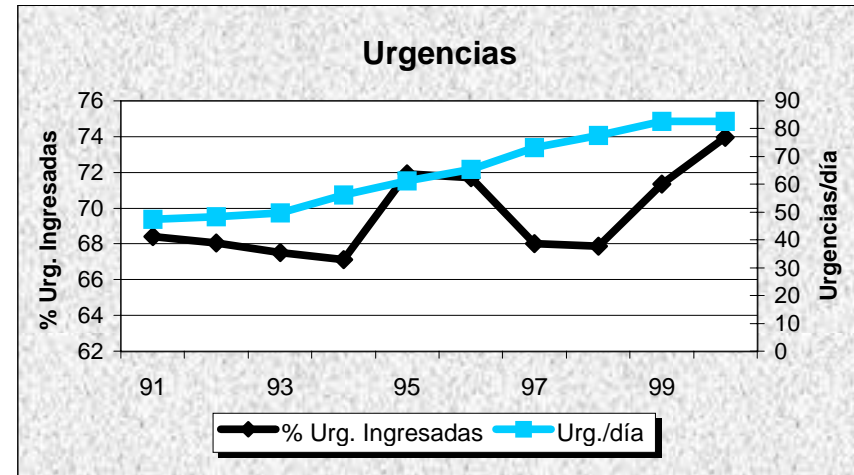
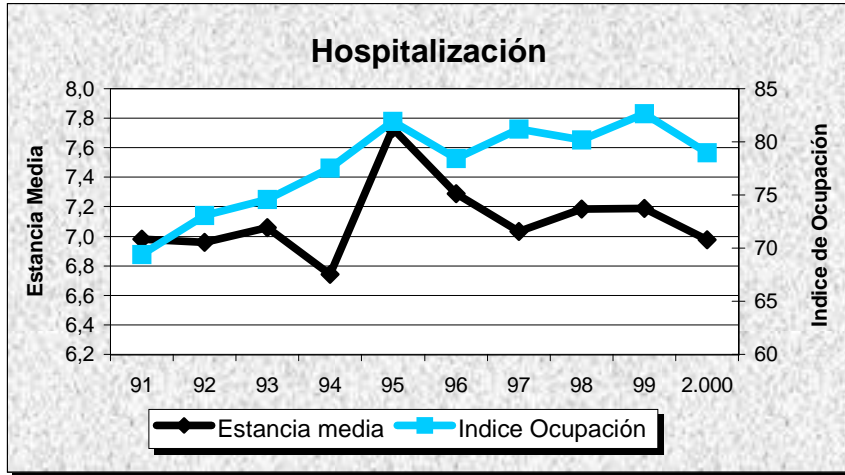

H. MIGUEL SERVET

GRUPO 4

Zaragoza

DATOS DE ESTRUCTURA Y ACTIVIDAD	MESES												ANO 2.000
	1	2	3	4	5	6	7	8	9	10	11	12	TOTAL
ESTRUCTURA													
Camas Instaladas	1.328	1.328	1.328	1.328	1.328	1.328	1.328	1.328	1.328	1.328	1.328	1.328	1.328
Camas en funcionamiento	1.224,00	1.266,00	1.265,00	1.256,00	1.247,00	1.235,00	1.114,00	994,00	1.081,00	1.204,00	1.259,00	1.196,00	1.195,08
Quirófanos Hosp.: Instalados	30	30	30	30	30	30	30	30	30	30	30	30	30
en func. Program.	23,08	28,00	28,00	28,00	28,00	28,00	18,67	15,59	19,23	28,00	28,00	23,39	24,66
en func. Urgentes	2,00	2,00	2,00	2,00	2,00	2,00	2,00	2,00	2,00	2,00	2,00	2,00	2,00
Quirófanos CEP : Instalados	0	0	0	0	0	0	0	0	0	0	0	0	0
en func. Program.	0,00	0,00	0,00	0,00	0,00	0,00	0,00	0,00	0,00	0,00	0,00	0,00	0,00
en func. Urgentes	0,00	0,00	0,00	0,00	0,00	0,00	0,00	0,00	0,00	0,00	0,00	0,00	0,00
Locales de consulta (Hosp.+CEP)	151	151	151	151	151	151	151	151	151	151	151	151	151
Puestos hospital de día	31	31	31	31	31	31	31	31	31	31	31	31	31
HOSPITALIZACION													
Ingresos programados	1.329	1.501	1.535	1.373	1.864	1.671	1.227	850	1.189	1.533	1.738	1.140	16.950
Ingresos urgentes	2.418	2.248	2.322	2.163	2.196	2.175	2.095	2.017	2.047	2.250	2.162	2.163	26.256
Altas totales	3.389	3.746	3.993	3.615	3.908	3.938	3.423	2.901	3.197	3.642	3.752	3.738	43.242
Estancias totales	32.670	33.096	33.531	30.846	32.460	31.694	29.447	25.636	27.140	31.492	33.328	31.260	372.600
Urgencias totales	17.800	16.714	17.252	16.774	16.712	16.076	15.666	14.280	15.167	16.801	16.108	17.493	196.843
Necropsias (Hospitalizac.+urgencias)	2	3	2	2	1	1	2	1	0	2	1	1	18
Exitus (Hospitalizac.+urgencias)	215	179	188	154	138	127	128	153	141	155	156	151	1.885
ACTIVIDAD QUIRURGICA													
Int. Quir. Programadas con ingreso	1.108	1.433	1.609	1.305	1.757	1.802	1.204	908	1.226	1.532	1.708	1.098	16.690
Int. Quir. Urgentes con ingreso	376	377	419	402	424	388	412	411	378	378	369	378	4.712
Int. Quir. Programadas ambulatorias	439	673	661	528	730	737	570	449	473	552	579	498	6.889
Int. Quir. Urgentes ambulatorias	22	37	34	19	26	36	43	18	35	42	39	28	379
Partos totales	326	322	313	305	317	301	308	305	339	312	327	302	3.777
TRASPLANTES: Riñón	0	8	4	2	8	7	4	3	1	6	5	3	51
Córnea	2	2	3	2	1	8	4	1	2	4	1	1	31
Corazón	0	0	1	0	2	2	1	0	1	1	0	1	9
Hígado	0	0	0	0	0	0	0	0	0	0	0	0	0
M. Osea	4	2	6	0	1	2	4	3	3	3	3	0	31
Pulmón	0	0	0	0	0	0	0	0	0	0	0	0	0
ACTIVIDAD AMBULATORIA													
Tratamientos hospital de día	1.305	1.258	1.405	1.221	1.413	1.394	1.369	1.335	1.265	1.258	1.306	1.239	15.768
Enfermos en diálisis hospital	99	96	103	93	101	99	101	105	100	102	99	98	100
Enfermos en hemodiálisis domicilio	0	0	0	0	0	0	0	0	0	0	0	0	0
Enfermos en diálisis peritoneal	1	1	1	1	2	2	2	4	4	4	4	3	2
Enfermos en diálisis C. Concertados	59	52	56	48	56	55	55	51	53	55	54	59	54
Primeras consultas (Hosp.+CEP)	25.191	29.165	30.528	24.791	31.296	30.038	22.840	20.857	28.040	27.975	29.277	22.760	322.758
Consultas sucesivas (Hosp.+CEP)	55.653	62.586	64.356	52.111	66.891	66.112	48.740	38.127	53.398	60.389	61.894	49.860	680.117
EXPLORACIONES													
Ecografías (Hosp.+CEP)	4.738	5.874	6.193	5.168	6.246	6.584	4.342	3.585	5.643	5.633	6.115	4.755	64.876
Mamografías (Hosp.+CEP)	1.359	1.632	1.725	1.362	1.819	1.860	1.505	950	1.908	1.747	1.871	1.373	19.111
T.A.C. (Hosp.+CEP)	1.297	1.336	1.405	1.229	1.496	1.464	1.070	1.007	1.334	1.505	1.482	1.205	15.830
T.A.C. en C. Concertados	0	27	0	0	0	0	110	229	272	194	226	342	1.400
R.N.M. en el hospital	346	359	366	311	386	391	373	357	361	331	374	325	4.280
R.N.M. en C. Concertados	0	0	141	33	29	0	48	26	24	42	41	1	385
Litotricias en el hospital	0	0	0	0	0	0	0	0	0	0	0	0	0
Litotricias en C. Concertados	2	4	6	0	6	6	0	4	0	2	1	2	33

H. MIGUEL SERVET

Evolución de Actividad Mensual 1.997 - 2.000

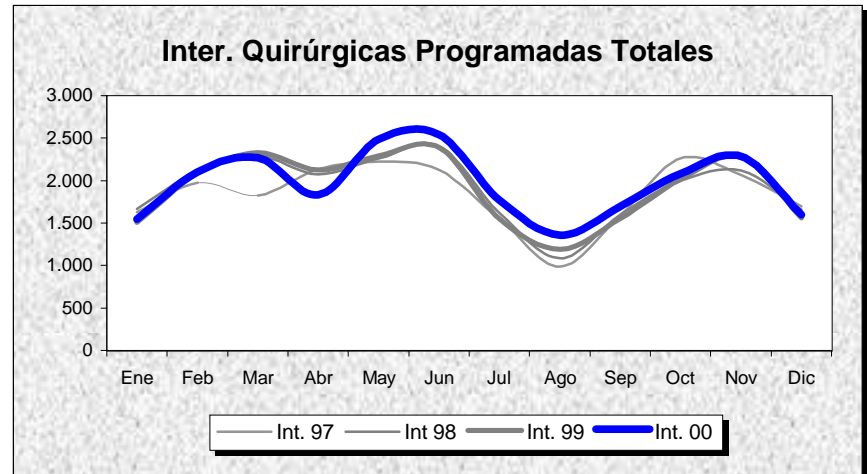
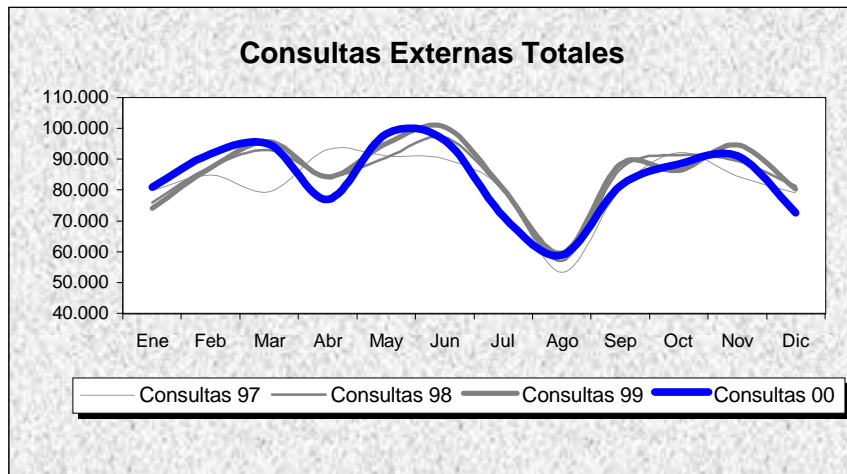
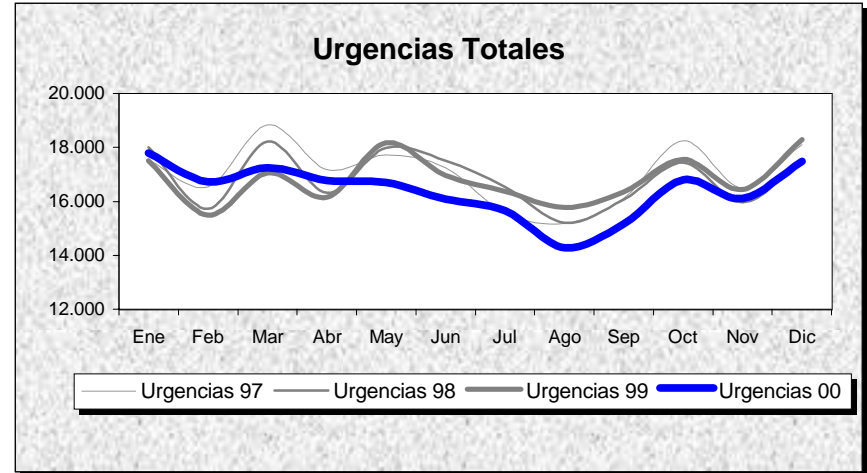
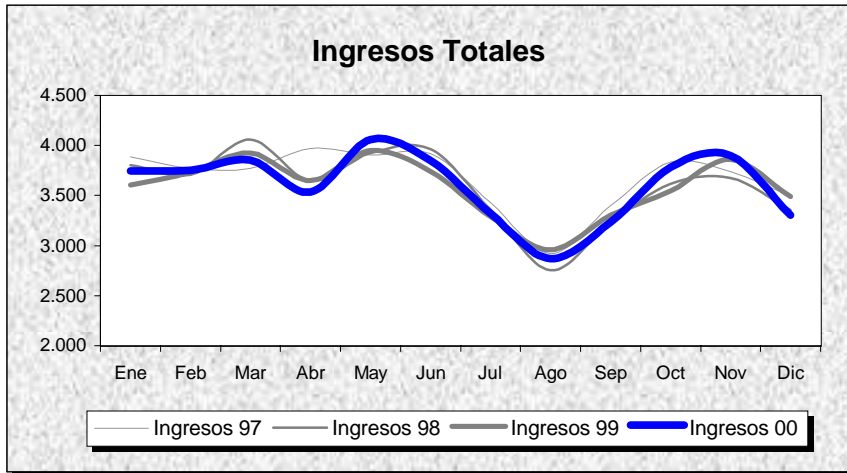

INDICADORES	1.991	1.992	1.993	1.994	1.995	1.996	1.997	1.998	1.999	2.000
OFERTA/DEMANDA										
Camas instaladas/1000 Hab.	2,66	2,59	2,58	2,58	2,57	2,57	2,59	2,59	2,57	2,56
Ingresos totales/1000 Hab.	82,53	84,19	83,93	84,36	80,97	84,75	85,04	83,23	83,14	83,43
Consultas totales/1000 Hab.	1.665,42	1.709,78	1.728,62	1.778,76	1.802,30	1.884,08	1.908,05	1.959,11	1.981,81	1.936,47
Urgencias totales/1000 Hab.	320,36	321,11	345,71	353,06	372,95	376,14	395,38	391,00	390,25	380,09
Interv. Quirúrgicas totales/1000 Hab.	48,29	52,01	53,30	54,41	47,92	51,21	52,34	53,34	53,85	55,36
HOSPITALIZACION										
Estancia media	8,90	8,82	8,97	8,51	9,27	8,85	8,78	8,75	8,71	8,62
Índice de ocupación	80,69	83,84	88,21	82,47	86,19	86,55	86,57	87,07	85,90	85,19
Índice de rotación	33,09	34,79	35,89	35,37	33,94	35,80	35,99	36,30	35,99	36,15
% Ingresos programados	47,07	45,23	48,27	50,25	49,61	48,26	43,57	42,78	40,15	39,23
Índice de mortalidad	3,63	3,75	3,94	3,75	4,04	3,99	4,17	4,05	4,40	3,97
Índice de necropsias	3,32	2,07	2,02	2,16	1,38	1,83	1,50	1,54	2,13	0,95
URGENCIAS										
Presión de urgencias	52,93	54,77	51,73	49,75	50,39	51,74	56,43	57,22	59,85	60,77
% de urgencias ingresadas	13,64	14,36	12,56	11,89	10,94	11,66	12,14	11,62	12,06	12,62
Urgencias/día	459,10	458,93	495,44	505,97	534,48	537,58	561,00	554,78	553,72	537,82
Interv. Quir. Urgentes con ingreso/día	13,18	14,19	13,49	13,32	12,69	11,90	12,86	12,04	12,73	12,87
ACTIVIDAD QUIRURGICA										
Interv. Quir. Programadas con ingreso/día hábil	55,93	58,06	60,92	62,73	56,13	62,68	61,51	63,61	63,86	68,40
Interv. Quir. Prog./quirófanos Inst./día hábil	2,92	3,00	3,29	3,36	2,74	3,02	3,01	3,13	3,13	3,22
Partos totales/día	9,27	9,91	9,78	9,54	9,21	9,41	9,93	9,60	9,78	10,32
% Cesáreas/partos	12,77	14,98	14,88	13,93	12,79	13,39	13,35	13,69	14,85	16,87
Trasplantes totales	57,00	71,00	81,00	97,00	107,00	117,00	127,00	110,00	111,00	122,00
ACTIVIDAD AMBULATORIA										
Consultas totales/día hábil	3.570,32	3.665,40	3.705,80	3.813,28	3.863,76	4.039,08	4.049,83	4.158,21	4.206,39	4.110,14
Relación sucesivas/primeras	2,59	2,06	1,98	2,22	2,16	2,19	2,17	2,20	2,13	2,11
Ecografías totales/día hábil (Hosp.+CEP)	158,26	204,41	201,96	231,14	283,78	359,91	288,21	307,67	314,87	265,89
Mamografías totales/día hábil (Hosp.+CEP)	32,95	37,09	50,25	47,29	59,97	60,03	63,95	72,42	88,85	78,32
T.A.C. Totales/día hábil (Hosp.+CEP)	25,89	37,91	46,90	60,94	44,73	46,51	62,34	68,07	67,81	64,88
R.N.M. Totales/día hábil	0,00	4,57	12,23	14,98	15,02	16,42	16,00	17,45	17,32	17,54
Litotricias totales/día hábil	0,00	0,00	0,00	0,00	0,00	0,00	0,00	0,00	0,00	0,00

No se considera, para el cálculo de indicadores, la actividad realizada en Centros Concertados

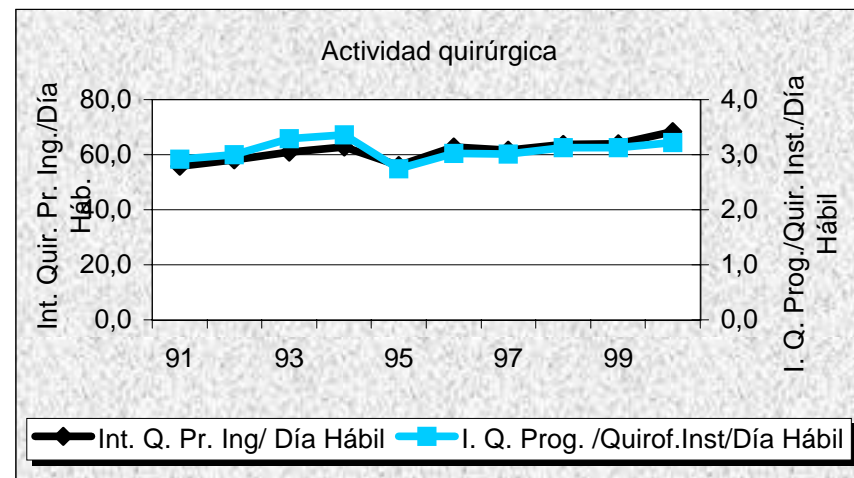
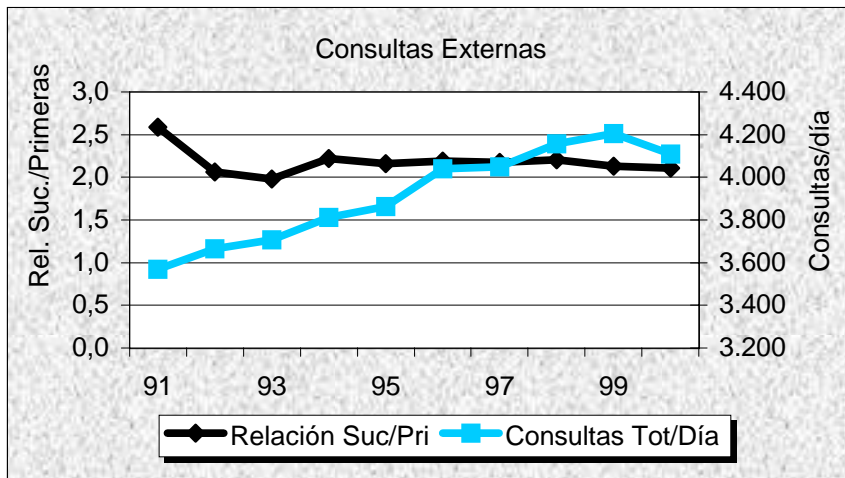
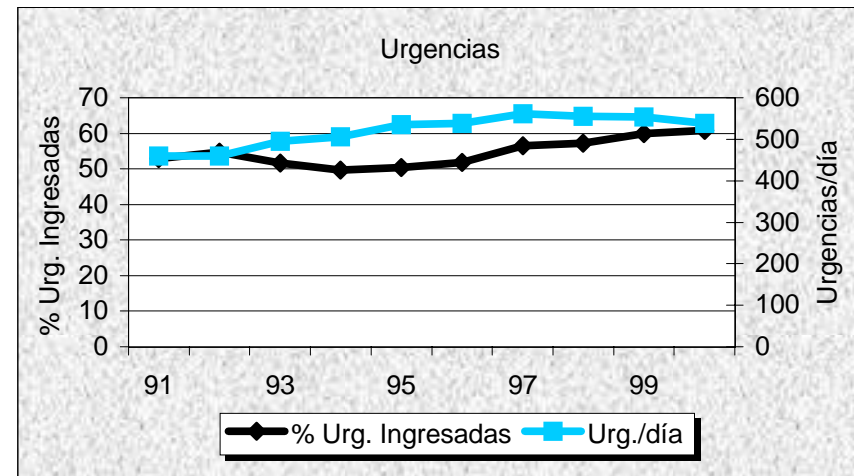
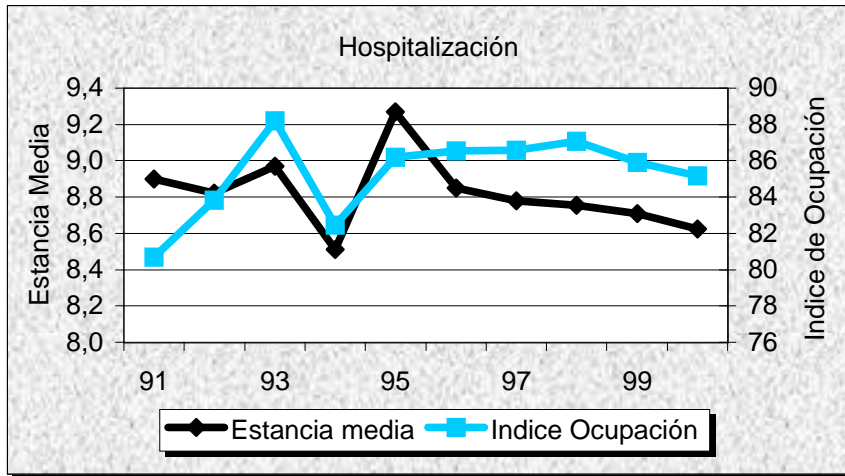

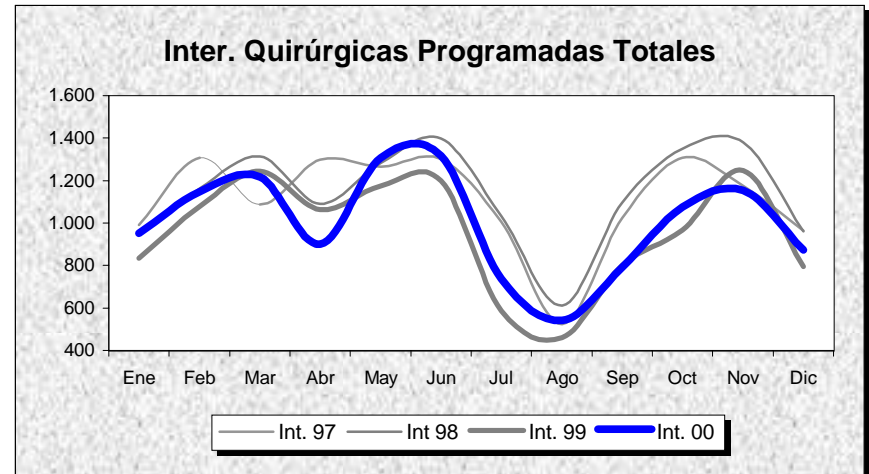
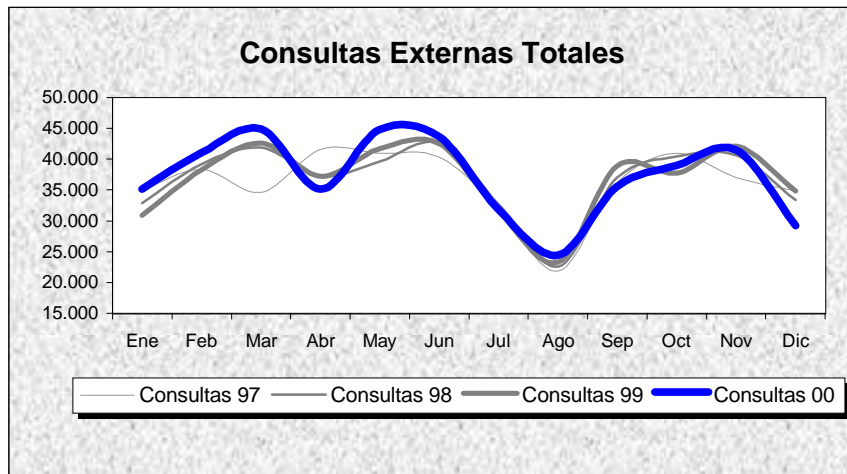
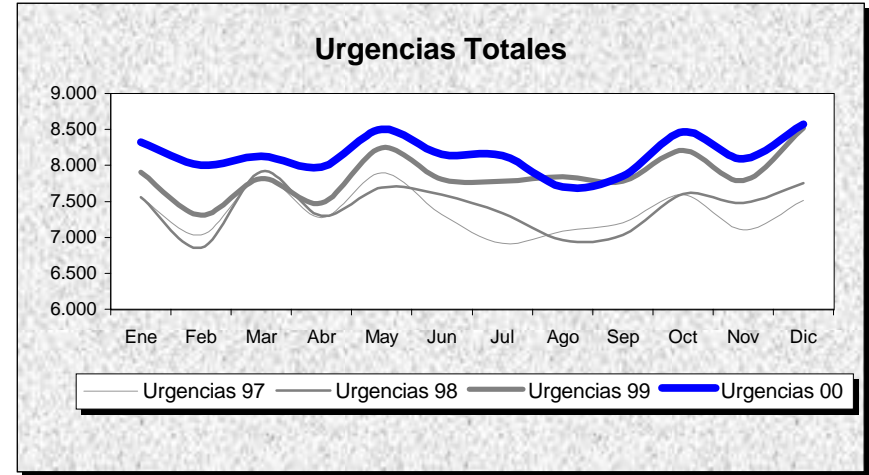
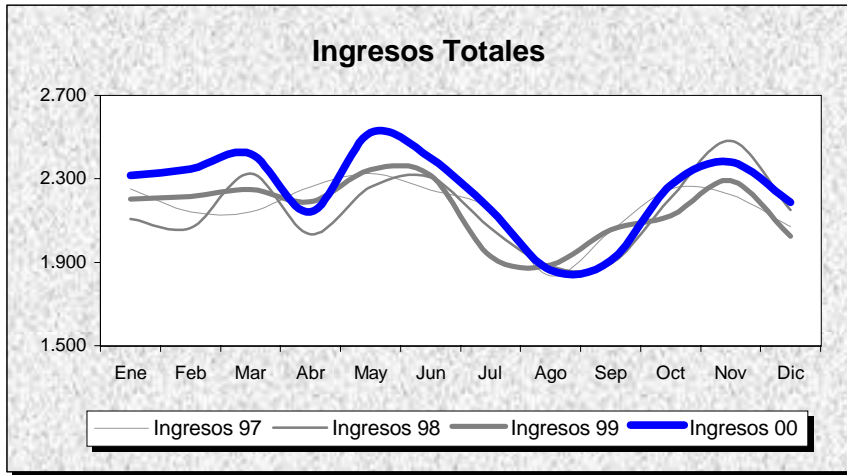

INDICADORES	1.991	1.992	1.993	1.994	1.995	1.996	1.997	1.998	1.999	2.000
OFERTA/DEMANDA										
Camas instaladas/1000 Hab.	3,43	3,43	3,43	3,43	3,42	3,41	3,41	3,41	3,41	3,10
Ingresos totales/1000 Hab.	95,03	99,36	97,85	99,76	97,92	102,31	100,98	100,32	100,51	104,70
Consultas totales/1000 Hab.	1.691,06	1.650,23	1.633,82	1.620,24	1.625,09	1.672,15	1.688,69	1.713,48	1.718,89	1.737,00
Urgencias totales/1000 Hab.	337,00	334,55	330,14	319,28	334,46	336,95	343,67	346,70	367,60	380,96
Interv. Quirúrgicas totales/1000 Hab.	41,23	42,17	47,84	52,88	53,13	59,04	60,48	62,29	54,45	56,42
HOSPITALIZACION										
Estancia media	9,92	9,45	9,74	9,58	10,21	9,09	8,76	8,62	9,08	9,02
Índice de ocupación	75,85	75,86	77,65	78,13	82,71	79,06	83,26	83,03	88,39	87,81
Índice de rotación	27,92	29,39	29,10	29,78	29,58	31,85	34,68	35,16	35,54	35,62
% Ingresos programados	43,16	39,24	43,33	48,71	46,17	47,39	46,69	47,54	42,43	43,69
Índice de mortalidad	4,76	3,96	4,75	4,38	4,85	4,69	4,69	4,99	5,47	4,88
Índice de necropsias	4,71	3,27	1,26	2,10	1,53	1,22	0,69	0,51	0,81	1,31
URGENCIAS										
Presión de urgencias	56,84	60,76	56,67	51,29	53,83	52,61	53,31	52,46	57,57	56,31
% de urgencias ingresadas	16,03	18,05	16,80	16,03	15,20	15,44	15,66	14,77	15,27	14,78
Urgencias/día	237,25	234,89	232,42	224,78	235,47	236,57	241,97	244,11	258,82	267,49
Interv. Quir. Urgentes con ingreso/día	5,99	5,75	5,86	5,88	5,86	5,62	5,71	6,09	6,53	6,31
ACTIVIDAD QUIRURGICA										
Interv. Quir. Programadas con ingreso/día hábil	26,36	26,77	26,70	27,77	26,36	29,97	30,25	29,34	27,54	29,77
Interv. Quir. Prog./quirófanos Inst./día hábil	1,89	1,96	2,27	2,87	2,90	3,30	3,39	3,56	2,61	2,74
Partos totales/día	5,15	4,51	4,17	4,22	4,31	4,19	4,07	3,92	4,39	4,55
% Cesáreas/partos	11,45	10,78	13,92	12,79	12,58	17,23	14,59	16,41	19,41	17,24
Trasplantes totales	22,00	36,00	54,00	48,00	22,00	70,00	77,00	61,00	111,00	94,00
ACTIVIDAD AMBULATORIA										
Consultas totales/día hábil	1.780,92	1.737,91	1.720,63	1.706,33	1.711,44	1.761,00	1.778,58	1.804,69	1.810,39	1.829,46
Relación sucesivas/primeras	3,43	3,05	2,59	2,34	2,10	1,90	2,08	2,06	2,10	2,14
Ecografías totales/día hábil (Hosp.+CEP)	100,76	106,43	117,13	130,35	134,37	148,95	109,03	108,41	104,61	107,25
Mamografías totales/día hábil (Hosp.+CEP)	18,96	17,50	21,30	25,61	29,30	32,07	34,87	37,29	38,28	42,75
T.A.C. Totales/día hábil (Hosp.+CEP)	23,40	25,61	26,05	25,75	24,27	24,86	50,12	47,31	47,77	50,65
R.N.M. Totales/día hábil	0,00	0,00	0,00	0,00	0,00	0,00	0,00	5,65	12,59	12,85
Litotricias totales/día hábil	0,76	5,93	6,34	5,92	5,47	5,59	5,45	5,26	5,31	5,55

No se considera, para el cálculo de indicadores, la actividad realizada en Centros Concertados

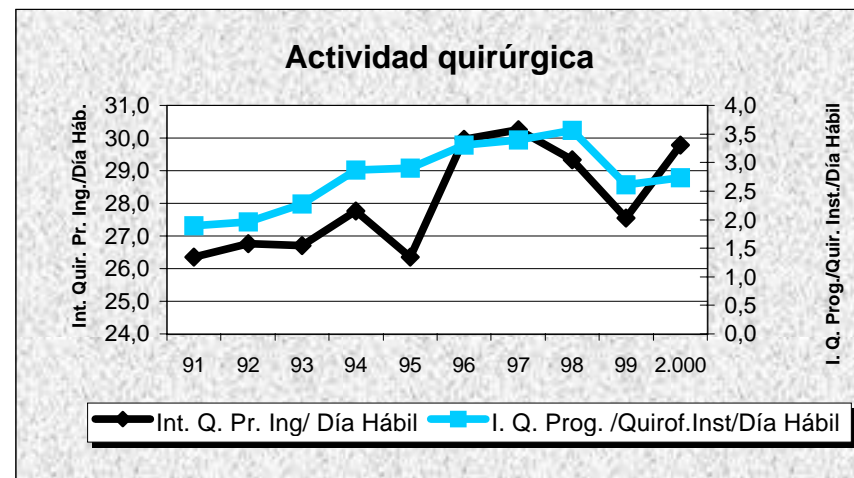
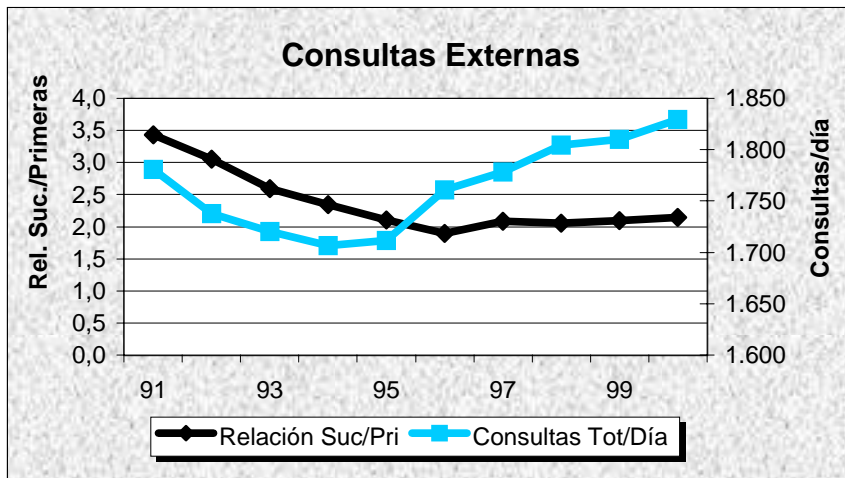
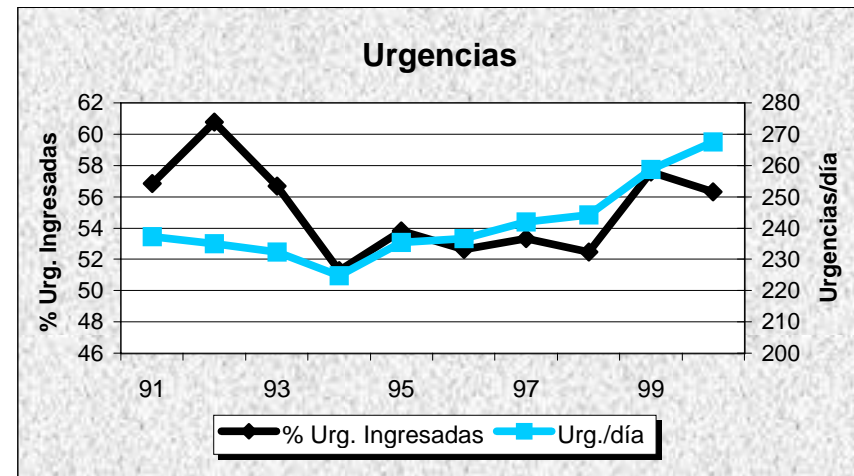
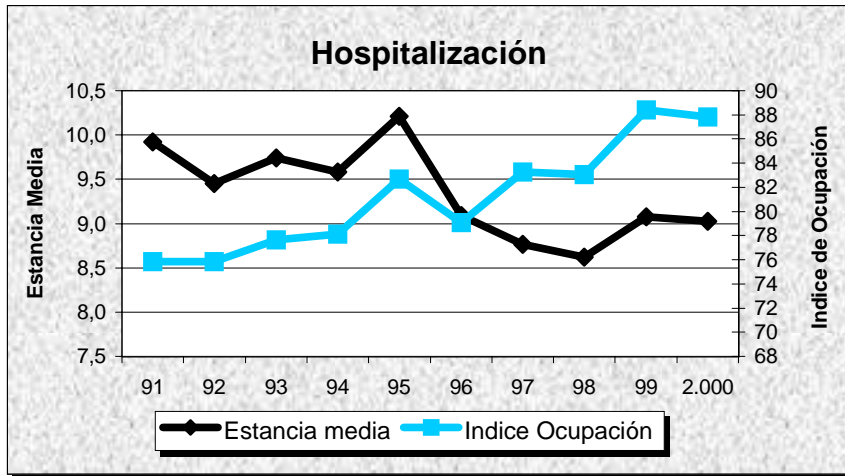

H. DE CALATAYUD

Evolución de Actividad Mensual 1.997 - 2.000

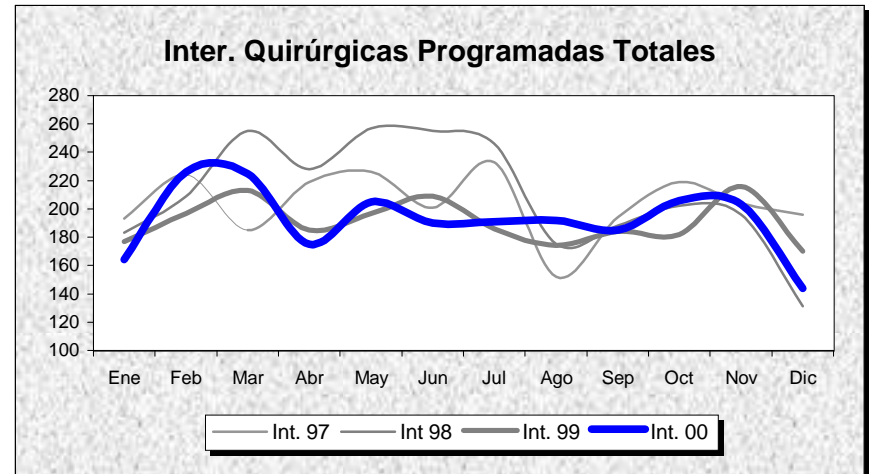
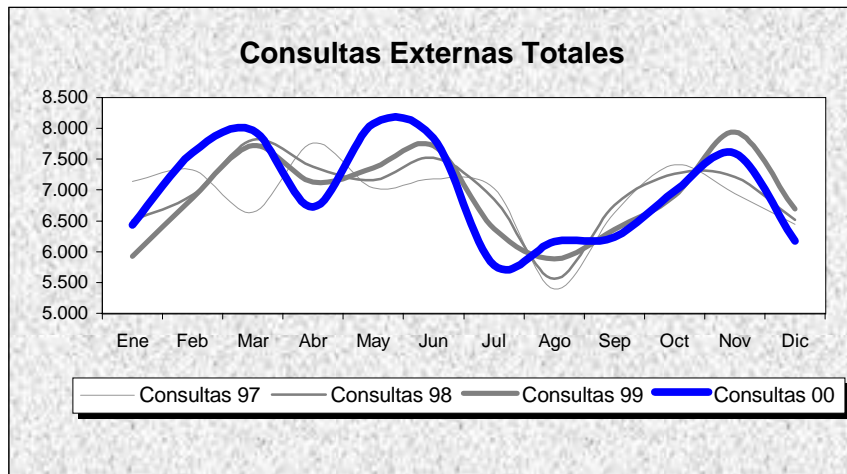
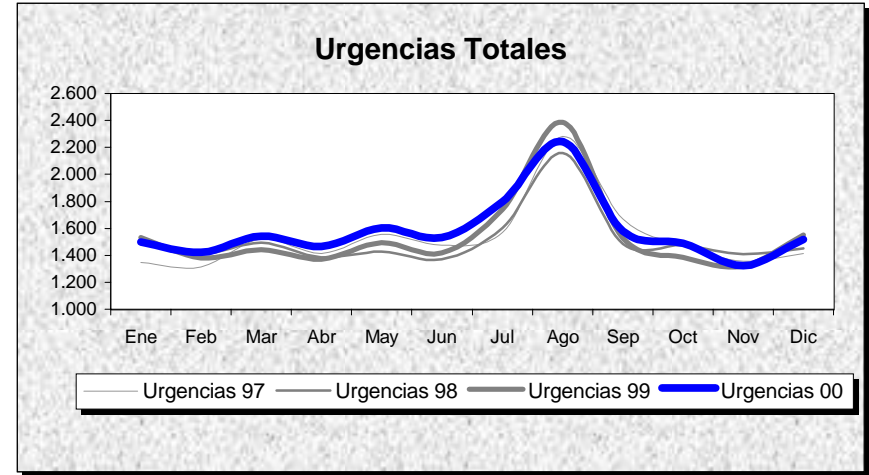
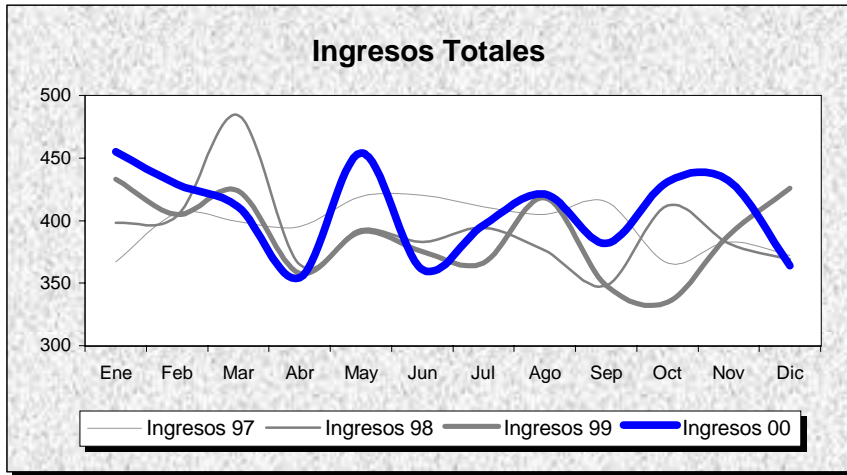

INDICADORES	1.991	1.992	1.993	1.994	1.995	1.996	1.997	1.998	1.999	2.000
OFERTA/DEMANDA										
Camas instaladas/1000 Hab.	2,79	2,79	2,79	2,79	2,79	2,79	2,90	2,90	2,90	2,90
Ingresos totales/1000 Hab.	70,10	69,46	71,34	73,27	75,43	80,46	84,17	83,28	82,56	86,50
Consultas totales/1000 Hab.	1.253,73	1.204,91	1.150,75	1.262,09	1.277,88	1.382,67	1.467,00	1.476,43	1.465,83	1.478,60
Urgencias totales/1000 Hab.	218,63	221,54	250,96	266,22	282,89	299,52	325,31	321,29	327,89	336,38
Interv. Quirúrgicas totales/1000 Hab.	39,48	40,72	40,39	41,26	33,78	47,71	53,83	54,77	50,20	50,54
HOSPITALIZACION										
Estancia media	7,67	7,49	7,41	7,05	7,49	6,53	6,56	6,59	6,17	6,17
Índice de ocupación	66,08	64,48	69,80	68,19	74,59	69,12	70,05	69,67	64,67	67,54
Índice de rotación	31,45	31,52	34,37	35,30	36,34	38,76	39,00	38,59	38,25	40,08
% Ingresos programados	34,05	30,74	28,95	28,43	30,34	34,57	28,48	25,62	24,02	23,95
Índice de mortalidad	4,10	3,16	4,13	3,44	4,69	4,23	4,33	4,50	4,11	4,46
Índice de necropsias	1,06	0,68	0,49	3,64	0,43	1,85	2,24	2,20	0,98	3,46
URGENCIAS										
Presión de urgencias	65,95	69,26	71,05	71,57	69,66	65,43	71,52	74,38	75,98	76,05
% de urgencias ingresadas	21,15	21,71	20,20	19,70	17,60	17,55	18,50	19,24	19,08	19,09
Urgencias/día	35,20	35,57	40,41	42,87	45,55	48,10	50,38	49,76	50,78	51,96
Interv. Quir. Urgentes con ingreso/día	0,81	0,86	1,04	0,92	0,00	1,14	1,31	1,30	1,14	1,09
ACTIVIDAD QUIRURGICA										
Interv. Quir. Programadas con ingreso/día hábil	5,47	5,16	5,15	5,16	4,86	5,65	5,89	5,36	4,93	5,45
Interv. Quir. Prog./quirófanos Inst./día hábil	1,34	1,35	1,30	1,36	1,36	1,56	2,51	2,59	2,35	2,36
Partos totales/día	0,88	0,99	0,88	0,98	0,84	0,75	0,83	0,85	0,84	0,82
% Cesáreas/partos	15,22	16,62	19,81	16,16	17,59	19,34	17,88	23,15	16,67	15,72
Trasplantes totales	0,00	0,00	0,00	0,00	0,00	0,00	0,00	0,00	0,00	0,00
ACTIVIDAD AMBULATORIA										
Consultas totales/día hábil	301,98	290,22	277,18	303,99	307,80	333,04	339,88	342,07	339,61	342,57
Relación sucesivas/primeras	2,48	2,61	2,54	2,45	2,27	1,83	1,88	1,86	1,73	1,65
Ecografías totales/día hábil (Hosp.+CEP)	20,28	20,83	22,01	22,19	20,67	31,05	27,22	31,09	31,41	34,53
Mamografías totales/día hábil (Hosp.+CEP)	0,00	0,00	0,00	0,00	1,91	3,31	4,20	5,42	6,50	7,66
T.A.C. Totales/día hábil (Hosp.+CEP)	0,00	0,00	0,00	0,00	0,00	0,00	0,00	0,00	0,00	0,00
R.N.M. Totales/día hábil	0,00	0,00	0,00	0,00	0,00	0,00	0,00	0,00	0,00	0,00
Litotricias totales/día hábil	0,00	0,00	0,00	0,00	0,00	0,00	0,00	0,00	0,00	0,00

No se considera, para el cálculo de indicadores, la actividad realizada en Centros Concertados

H. DE CALATAYUD

Evolución de Indicadores 91 - 00

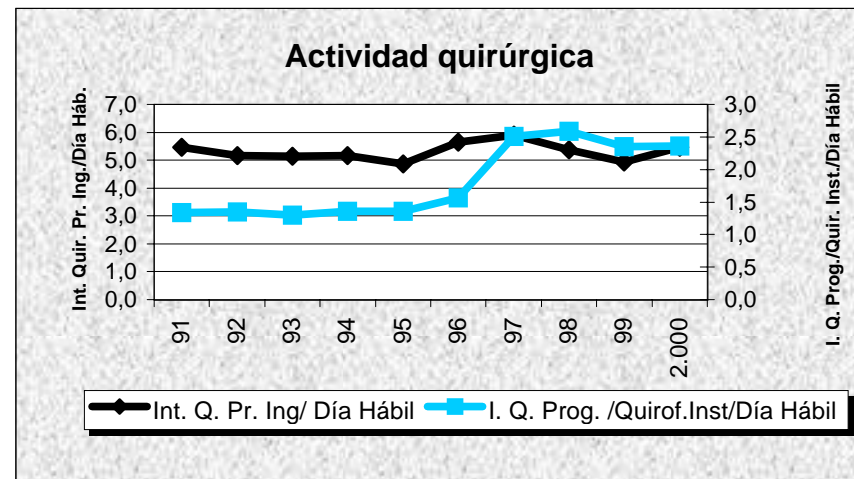
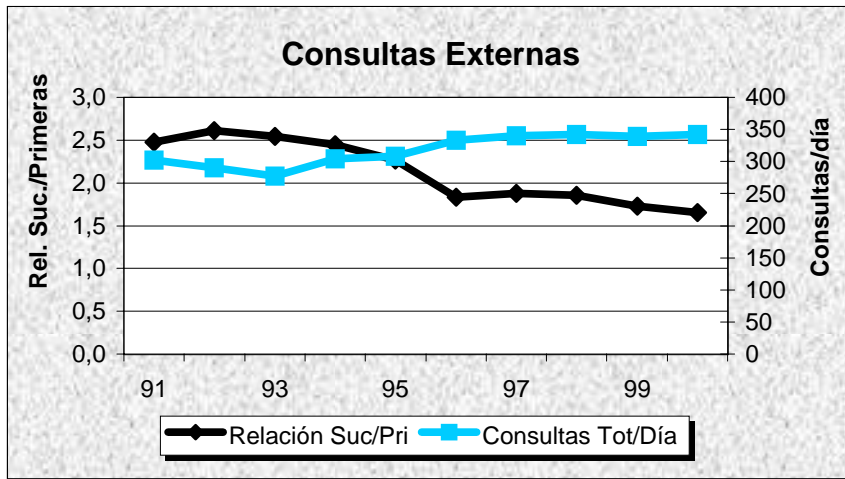
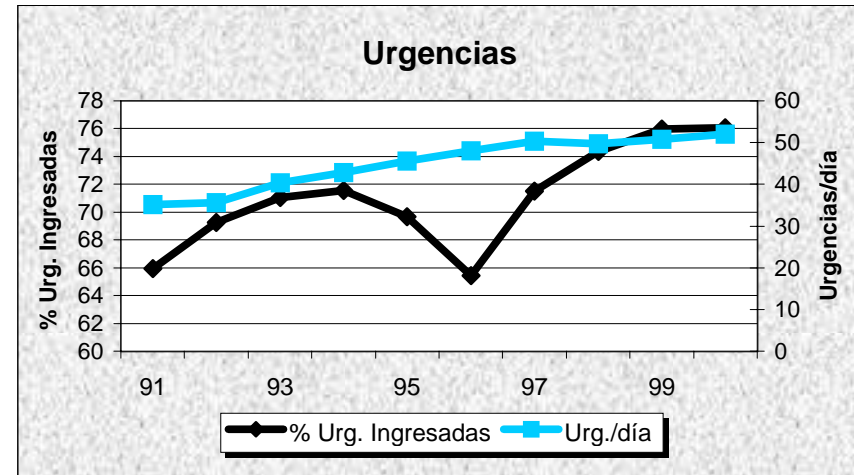
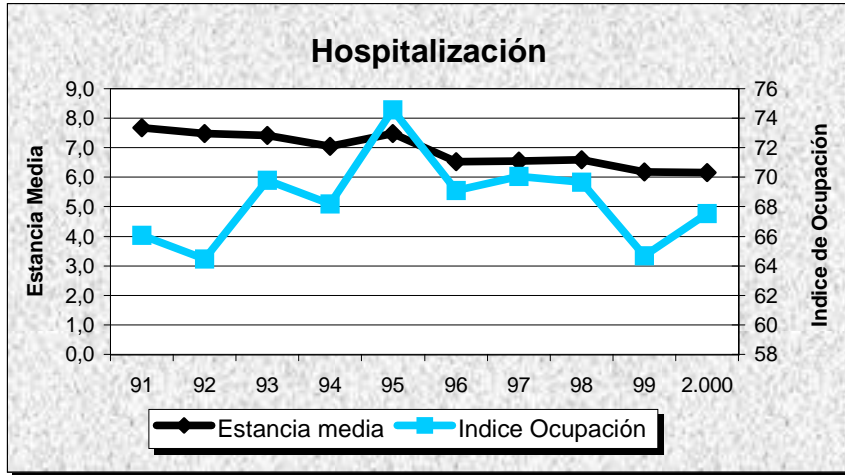

H. SAN JORGE

Evolución de Actividad Mensual 1.997 - 2.000

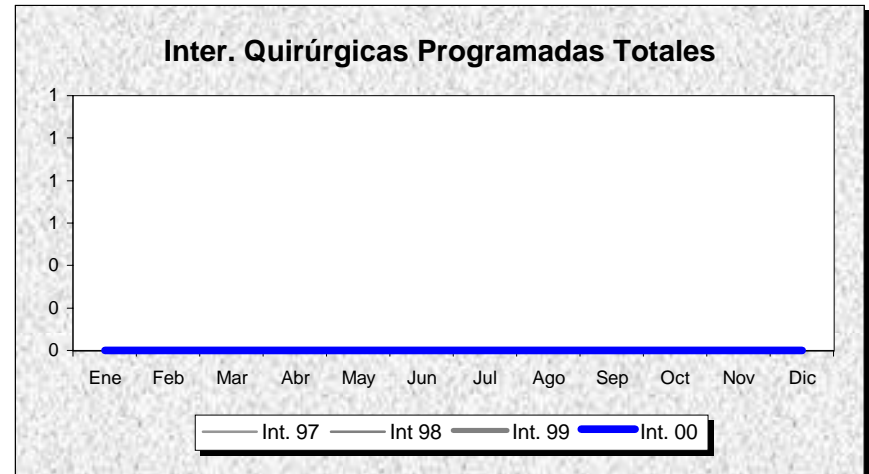
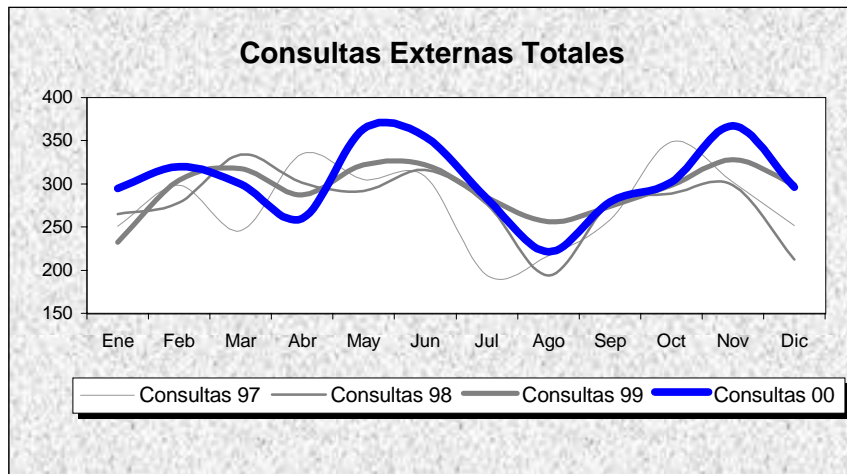
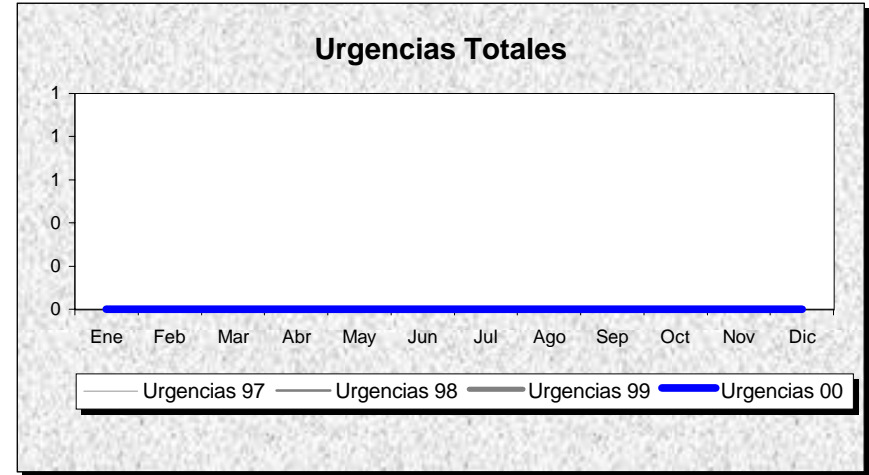
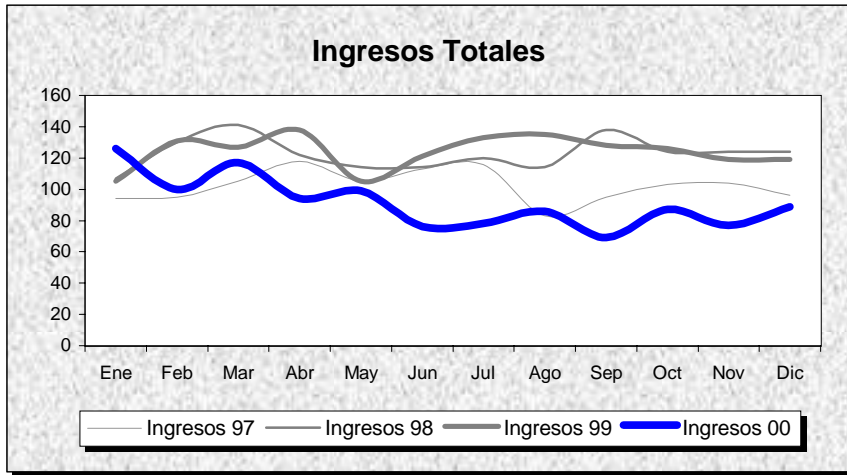

INDICADORES	1.991	1.992	1.993	1.994	1.995	1.996	1.997	1.998	1.999	2.000
OFERTA/DEMANDA										
Camas instaladas/1000 Hab.										
Ingresos totales/1000 Hab.										
Consultas totales/1000 Hab.										
Urgencias totales/1000 Hab.										
Interv. Quirúrgicas totales/1000 Hab.										
HOSPITALIZACION										
Estancia media	21,21	22,19	20,30	18,80	19,28	19,70	16,91	14,78	14,76	15,04
Índice de ocupación	82,78	86,68	81,43	79,45	82,78	85,50	81,21	85,14	85,92	64,47
Índice de rotación	14,24	14,30	14,64	15,43	15,67	15,89	17,53	21,03	21,24	15,69
% Ingresos programados	89,27	90,91	87,22	87,41	65,45	61,42	45,88	34,24	31,20	37,98
Índice de mortalidad	28,28	21,78	26,73	23,43	25,71	20,68	22,41	21,54	23,54	23,77
Índice de necropsias	0,00	0,00	0,00	0,00	0,00	0,00	0,00	0,00	0,00	0,00
URGENCIAS										
Presión de urgencias	10,73	9,09	12,78	12,59	34,55	38,58	54,12	65,76	68,80	62,02
% de urgencias ingresadas										
Urgencias/día	0,00	0,00	0,00	0,00	0,00	0,00	0,00	0,00	0,00	0,00
Interv. Quir. Urgentes con ingreso/día	0,00	0,00	0,00	0,00	0,00	0,00	0,00	0,00	0,00	0,00
ACTIVIDAD QUIRURGICA										
Interv. Quir. Programadas con ingreso/día hábil	0,00	0,00	0,00	0,00	0,00	0,00	0,00	0,00	0,00	0,00
Interv. Quir. Prog./quirófanos Inst./día hábil										
Partos totales/día	0,00	0,00	0,00	0,00	0,00	0,00	0,00	0,00	0,00	0,00
% Cesáreas/partos										
Trasplantes totales	0,00	0,00	0,00	0,00	0,00	0,00	0,00	0,00	0,00	0,00
ACTIVIDAD AMBULATORIA										
Consultas totales/día hábil	10,37	17,55	20,18	13,78	14,29	13,93	13,59	13,66	14,44	14,93
Relación sucesivas/primeras	9,95	7,89	8,24	6,14	5,78	5,06	4,60	4,58	3,89	3,58
Ecografías totales/día hábil (Hosp.+CEP)	3,55	12,17	11,89	10,43	11,83	17,41	15,70	13,34	16,56	14,88
Mamografías totales/día hábil (Hosp.+CEP)	0,00	0,00	0,00	0,00	0,00	0,00	0,00	0,00	0,00	0,00
T.A.C. Totales/día hábil (Hosp.+CEP)	0,00	0,00	0,00	0,00	0,00	0,00	0,00	0,00	0,00	0,00
R.N.M. Totales/día hábil	0,00	0,00	0,00	0,00	0,00	0,00	0,00	0,00	0,00	0,00
Litotricias totales/día hábil	0,00	0,00	0,00	0,00	0,00	0,00	0,00	0,00	0,00	0,00

No se considera, para el cálculo de indicadores, la actividad realizada en Centros Concertados

H. SAN JORGE

Evolución de Indicadores 91 - 00

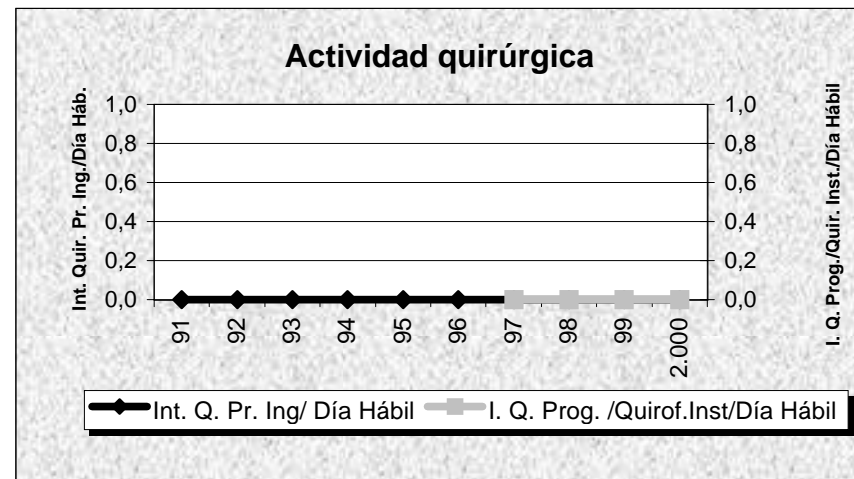
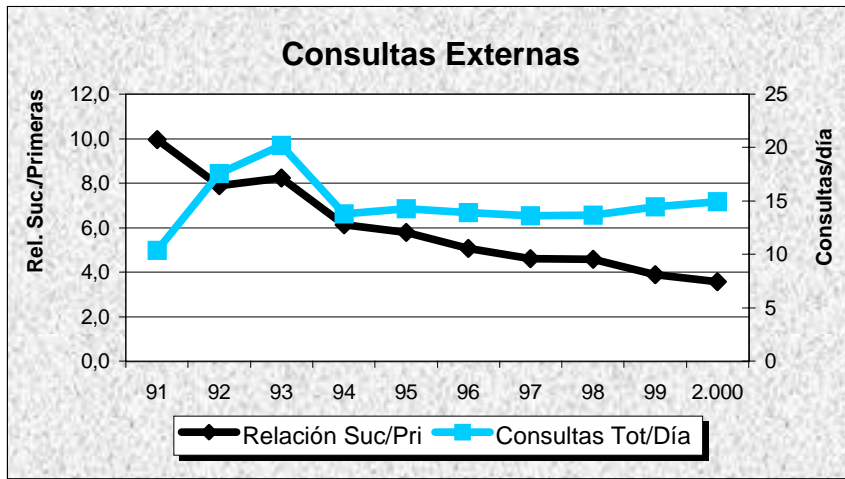
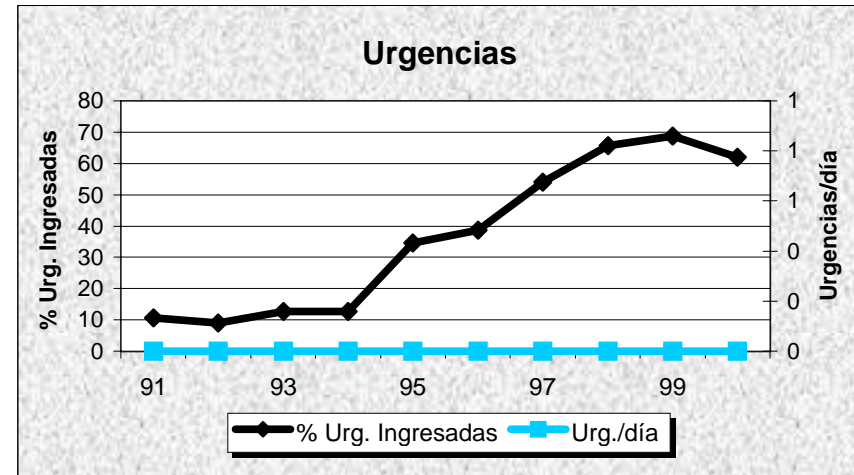
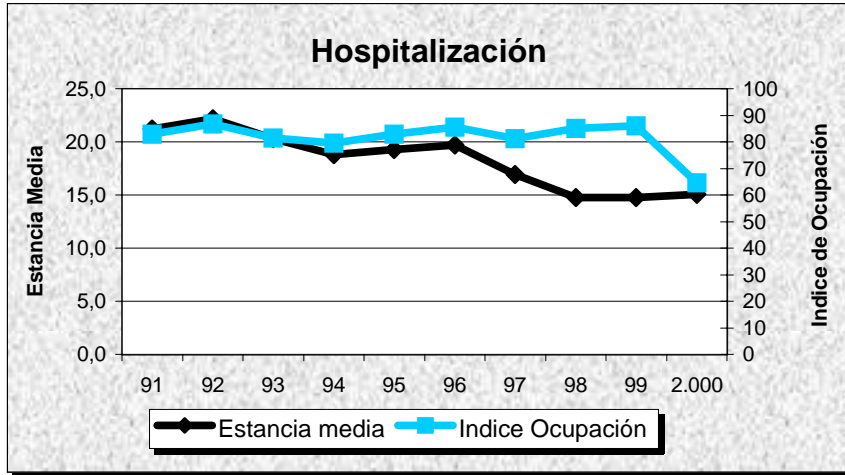

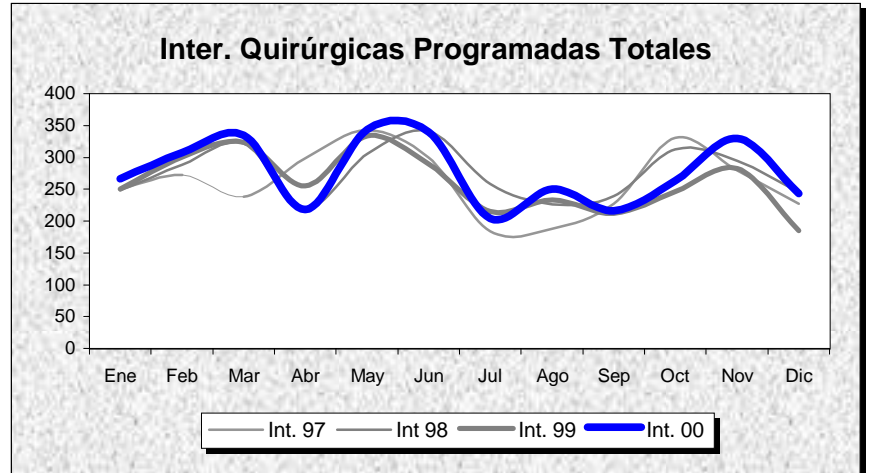
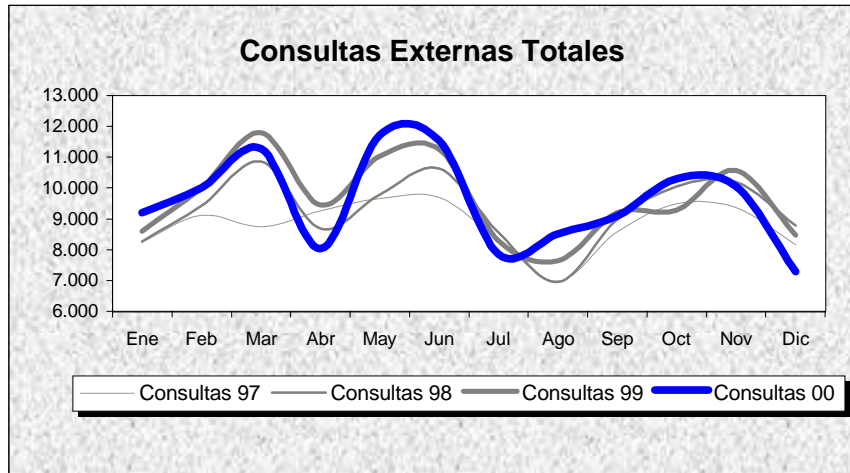
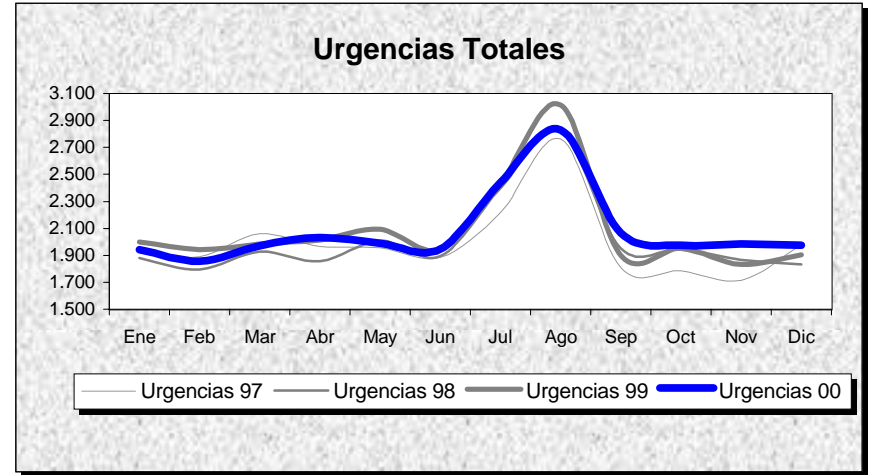
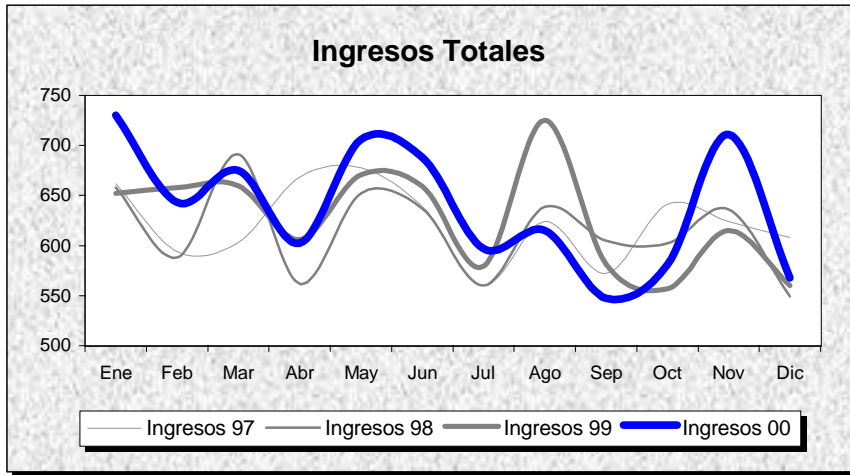

INDICADORES	1.991	1.992	1.993	1.994	1.995	1.996	1.997	1.998	1.999	2.000
OFERTA/DEMANDA										
Camas instaladas/1000 Hab.	2,45	2,59	3,00	3,09	3,09	3,09	3,18	3,18	3,18	3,18
Ingresos totales/1000 Hab.	81,18	82,97	89,91	86,61	88,24	88,34	95,93	94,73	96,57	98,37
Consultas totales/1000 Hab.	1.242,06	1.163,31	1.237,01	1.306,68	1.207,31	1.305,93	1.355,52	1.426,78	1.483,86	1.474,46
Urgencias totales/1000 Hab.	211,90	227,58	259,83	267,32	270,71	289,90	307,39	310,29	321,06	321,02
Interv. Quirúrgicas totales/1000 Hab.	42,55	44,03	45,21	45,16	42,18	48,50	55,75	56,62	55,52	56,68
HOSPITALIZACION										
Estancia media	8,78	8,56	7,98	7,74	7,83	7,04	7,09	6,85	6,50	6,54
Índice de ocupación	79,65	74,96	75,91	71,94	74,18	66,30	71,54	68,56	66,37	70,27
Índice de rotación	33,11	32,05	34,73	33,93	34,57	34,45	36,81	36,53	37,24	39,35
% Ingresos programados	53,48	30,26	33,81	37,02	37,07	39,66	41,32	41,81	42,67	37,69
Índice de mortalidad	2,74	3,32	3,46	3,48	3,34	3,80	3,40	3,75	4,15	3,22
Índice de necropsias	0,00	4,84	1,74	1,46	1,87	2,33	1,06	0,64	0,87	0,38
URGENCIAS										
Presión de urgencias	46,52	69,74	66,19	62,98	62,93	60,34	58,68	58,19	57,33	62,31
% de urgencias ingresadas	17,82	25,43	22,90	20,40	20,51	18,39	18,31	17,77	17,25	16,66
Urgencias/día	46,64	49,95	57,19	58,84	59,58	63,63	65,60	66,22	68,52	68,33
Interv. Quir. Urgentes con ingreso/día	1,82	2,24	2,60	2,54	2,91	2,85	2,75	2,54	2,83	2,63
ACTIVIDAD QUIRURGICA										
Interv. Quir. Programadas con ingreso/día hábil	5,99	6,30	7,34	6,83	5,98	6,93	8,09	8,32	8,50	8,41
Interv. Quir. Prog./quirófanos Inst./día hábil	2,41	2,48	2,63	2,61	1,27	1,58	1,98	2,25	2,14	2,72
Partos totales/día	1,85	1,83	1,82	1,80	1,67	1,51	1,63	1,46	1,45	1,71
% Cesáreas/partos	16,77	16,87	13,12	15,50	15,93	17,21	17,51	20,97	22,35	22,01
Trasplantes totales	0,00	0,00	0,00	0,00	0,00	0,00	0,00	0,00	0,00	0,00
ACTIVIDAD AMBULATORIA										
Consultas totales/día hábil	408,95	383,02	407,29	430,23	397,51	429,98	432,76	455,51	473,73	470,73
Relación sucesivas/primeras	3,22	2,86	3,13	3,11	1,95	1,85	2,08	2,72	2,72	2,82
Ecografías totales/día hábil (Hosp.+CEP)	43,69	47,84	51,20	50,75	20,95	52,27	20,99	21,52	22,19	21,68
Mamografías totales/día hábil (Hosp.+CEP)	1,18	3,02	3,32	2,36	5,06	5,77	7,57	9,84	11,26	10,07
T.A.C. Totales/día hábil (Hosp.+CEP)	0,00	6,73	9,71	11,15	12,76	12,57	17,23	18,07	15,26	12,50
R.N.M. Totales/día hábil	0,00	0,00	0,00	0,00	0,00	0,00	0,00	0,00	0,00	0,00
Litotricias totales/día hábil	0,00	0,00	0,00	0,00	0,00	0,00	0,00	0,00	0,00	0,00

No se considera, para el cálculo de indicadores, la actividad realizada en Centros Concertados

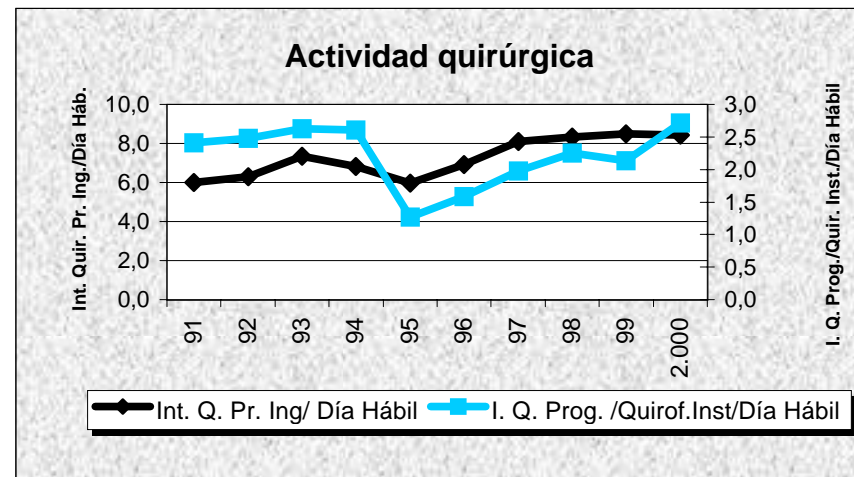
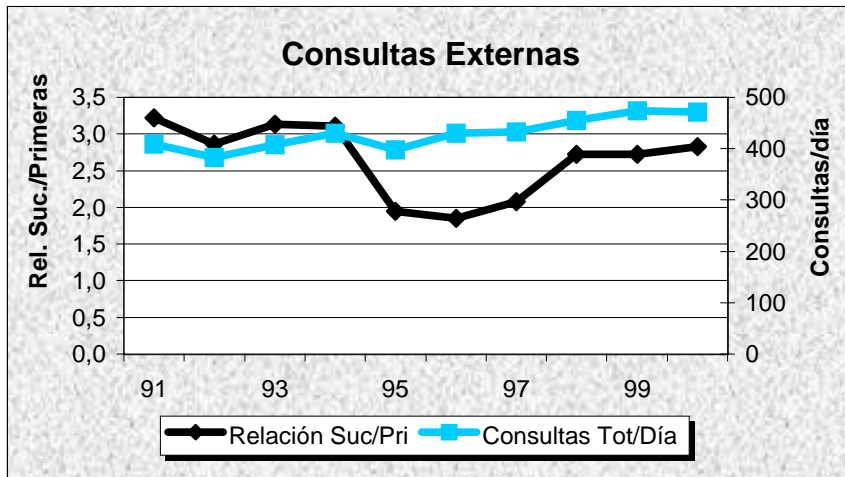
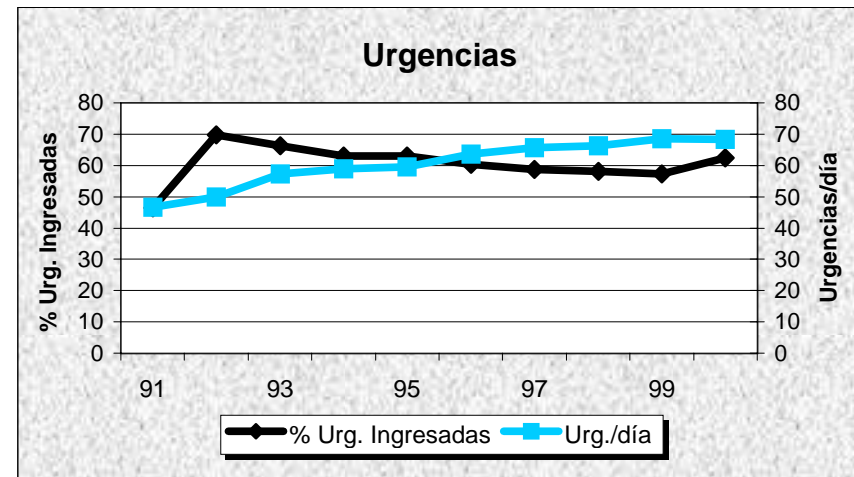
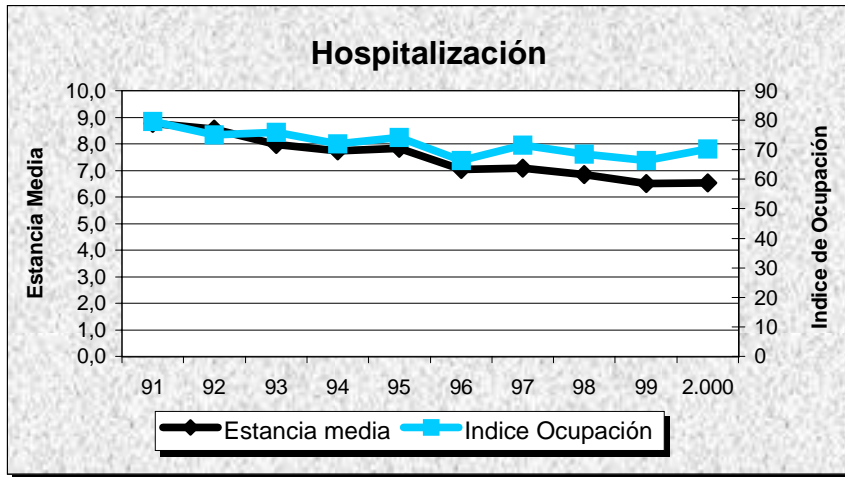

H. DE ALCAÑIZ

Evolución de Actividad Mensual 1.997 - 2.000

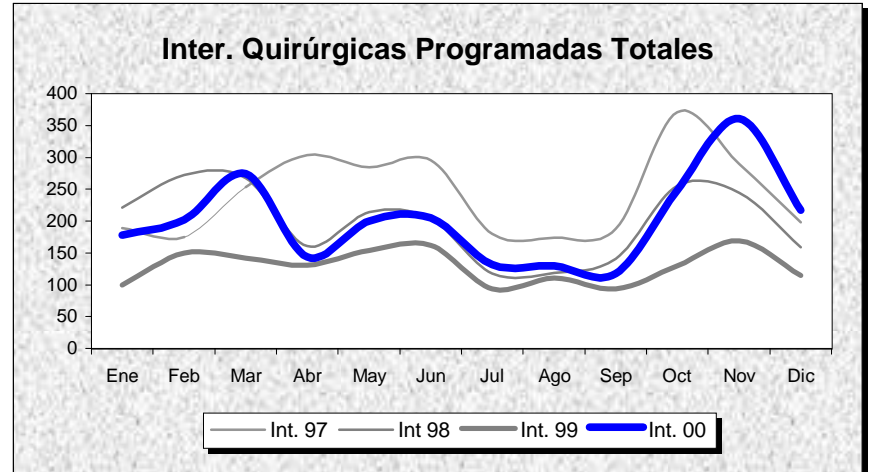
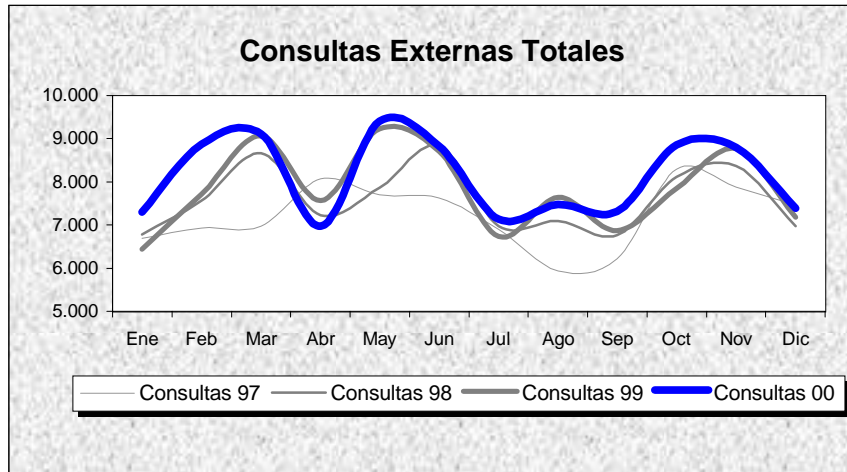
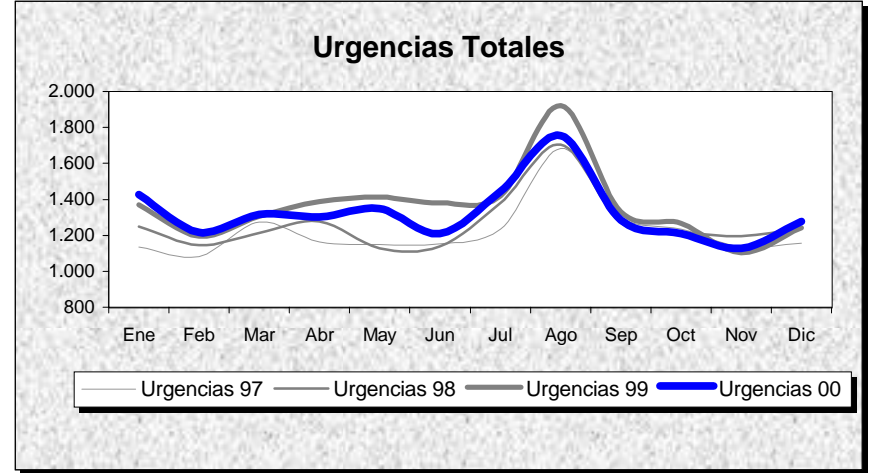
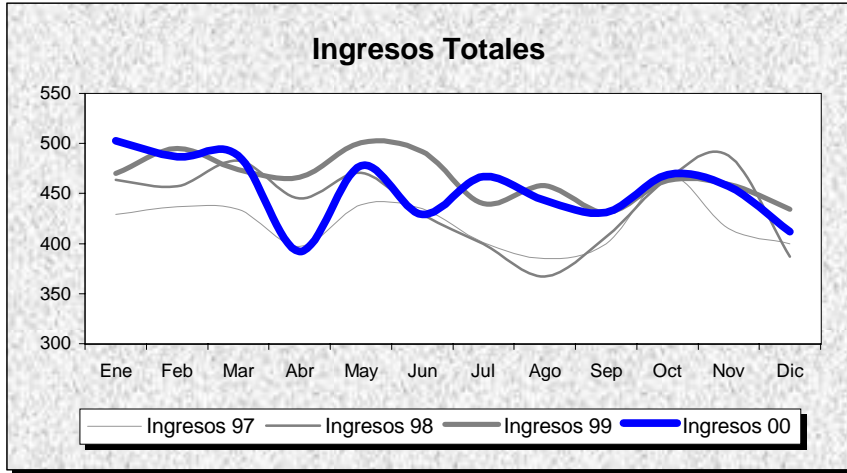

INDICADORES	1.991	1.992	1.993	1.994	1.995	1.996	1.997	1.998	1.999	2.000
OFERTA/DEMANDA										
Camas instaladas/1000 Hab.	1,45	0,81	1,09	2,11	2,51	2,51	2,18	2,17	2,14	2,14
Ingresos totales/1000 Hab.	49,82	43,37	51,57	61,88	68,70	70,74	69,43	72,50	76,91	75,16
Consultas totales/1000 Hab.	834,81	920,58	1.045,15	1.155,82	1.185,90	1.258,08	1.194,18	1.256,43	1.291,83	1.342,74
Urgencias totales/1000 Hab.	136,50	154,33	165,05	168,68	194,19	216,98	202,47	208,82	224,99	219,33
Interv. Quirúrgicas totales/1000 Hab.	27,37	25,18	33,05	41,93	46,10	57,96	48,96	44,47	31,99	42,11
HOSPITALIZACION										
Estancia media	7,51	6,29	6,26	6,77	6,84	6,88	6,57	6,23	6,33	5,91
Índice de ocupación	80,66	92,89	87,57	74,10	69,52	71,71	75,70	74,89	77,47	70,44
Índice de rotación	39,19	54,07	51,07	39,95	37,10	38,16	42,03	43,86	44,66	43,65
% Ingresos programados	37,27	28,15	33,67	51,85	46,03	47,16	47,22	46,36	44,76	46,55
Índice de mortalidad	2,51	2,16	1,78	2,56	2,93	2,89	3,06	3,29	3,15	3,59
Índice de necropsias	0,00	0,00	0,00	0,00	0,00	0,00	0,00	0,00	2,08	0,45
URGENCIAS										
Presión de urgencias	62,73	71,85	66,33	48,15	53,97	52,84	52,78	53,64	55,24	53,45
% de urgencias ingresadas	22,90	20,19	20,72	17,66	19,09	17,23	18,10	18,62	18,88	18,31
Urgencias/día	23,58	26,59	28,52	29,14	33,55	37,39	40,27	41,53	44,75	43,50
Interv. Quir. Urgentes con ingreso/día	1,14	0,93	0,78	0,91	0,98	1,13	0,96	1,23	1,20	1,28
ACTIVIDAD QUIRURGICA										
Interv. Quir. Programadas con ingreso/día hábil	2,01	2,41	3,03	4,14	4,32	4,64	5,24	5,44	6,09	6,03
Interv. Quir. Prog./quirófanos Inst./día hábil	2,44	1,52	2,36	2,77	2,89	3,91	3,96	3,24	2,12	3,29
Partos totales/día	0,98	1,01	1,08	1,05	0,93	1,03	1,07	1,04	1,07	1,06
% Cesáreas/partos	9,78	10,00	13,45	10,94	9,38	12,43	9,74	12,14	8,72	12,63
Trasplantes totales	0,00	0,00	0,00	0,00	0,00	0,00	0,00	0,00	0,00	0,00
ACTIVIDAD AMBULATORIA										
Consultas totales/día hábil	215,75	237,92	270,11	298,72	306,49	325,15	355,29	373,81	384,34	399,49
Relación sucesivas/primeras	2,62	2,63	2,88	2,84	2,29	2,01	2,07	1,86	1,58	1,71
Ecografías totales/día hábil (Hosp.+CEP)	16,10	20,69	22,34	24,19	19,87	28,24	20,52	21,74	23,57	21,01
Mamografías totales/día hábil (Hosp.+CEP)	1,25	1,91	2,43	3,26	3,50	6,04	6,55	5,47	8,26	6,38
T.A.C. Totales/día hábil (Hosp.+CEP)	0,00	0,00	0,00	0,00	0,00	0,00	0,00	0,00	3,80	6,32
R.N.M. Totales/día hábil	0,00	0,00	0,00	0,00	0,00	0,00	0,00	0,00	0,00	0,00
Litotricias totales/día hábil	0,00	0,00	0,00	0,00	0,00	0,00	0,00	0,00	0,00	0,00

No se considera, para el cálculo de indicadores, la actividad realizada en Centros Concertados

H. DE ALCAÑIZ

Evolución de Indicadores 91 - 00

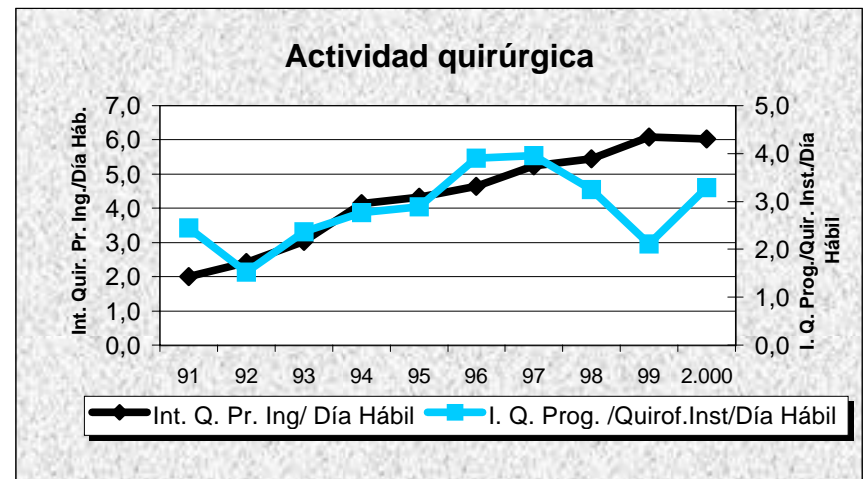
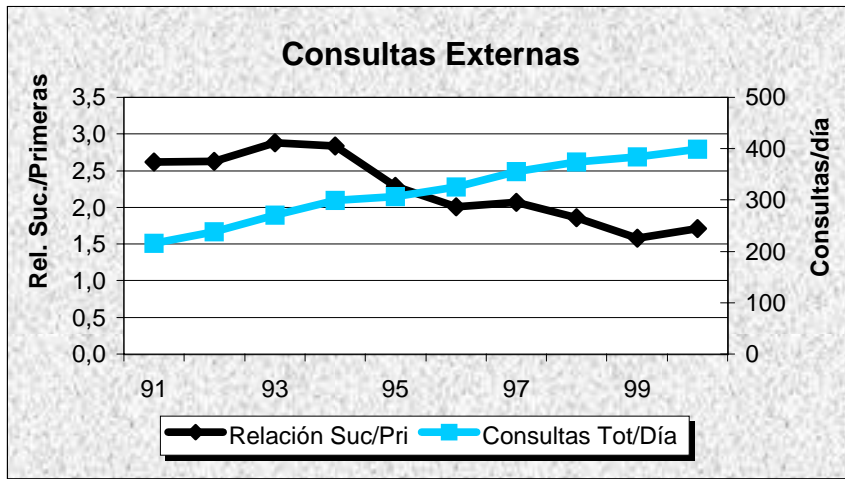
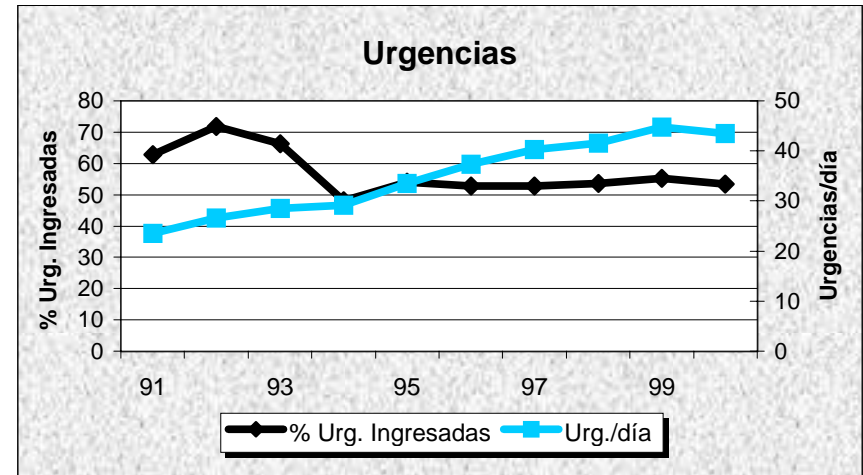
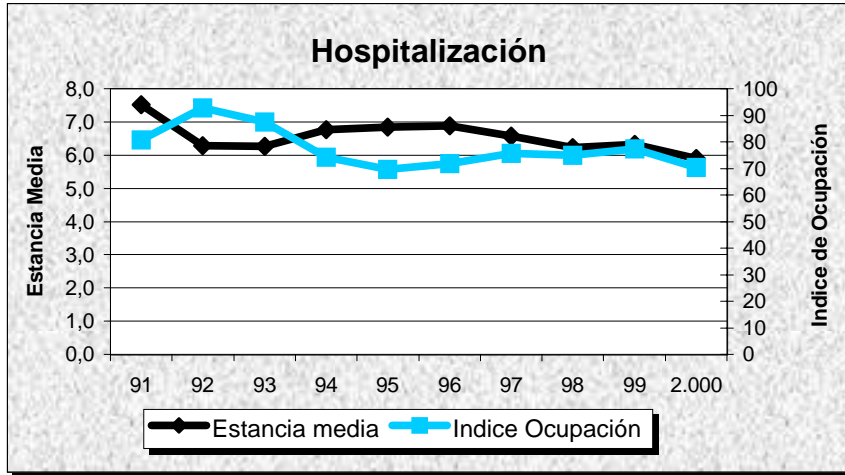

ASTURIAS

ASTURIAS

Evolución de Actividad Mensual 1.997 - 2.000

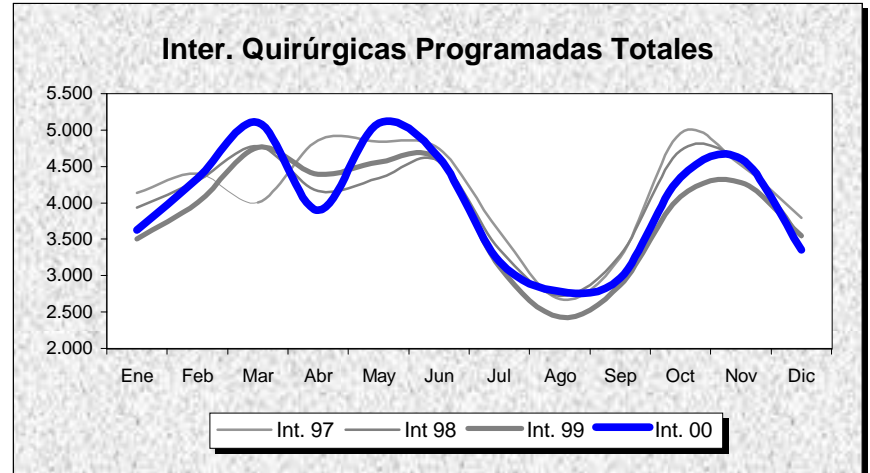
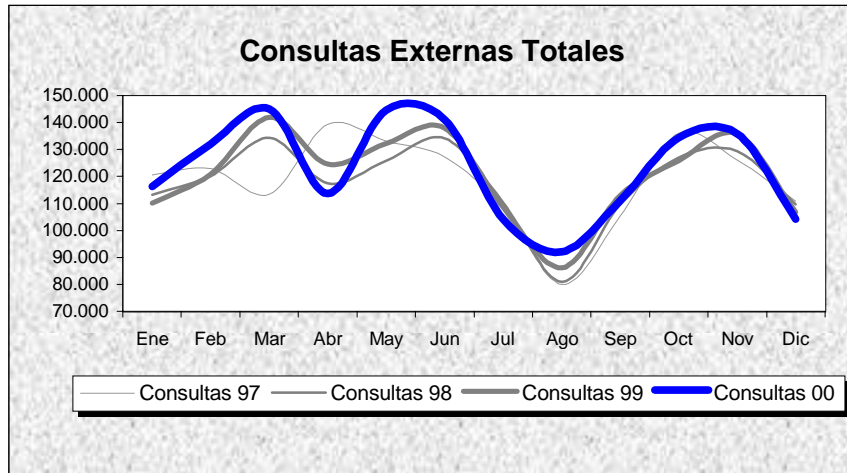
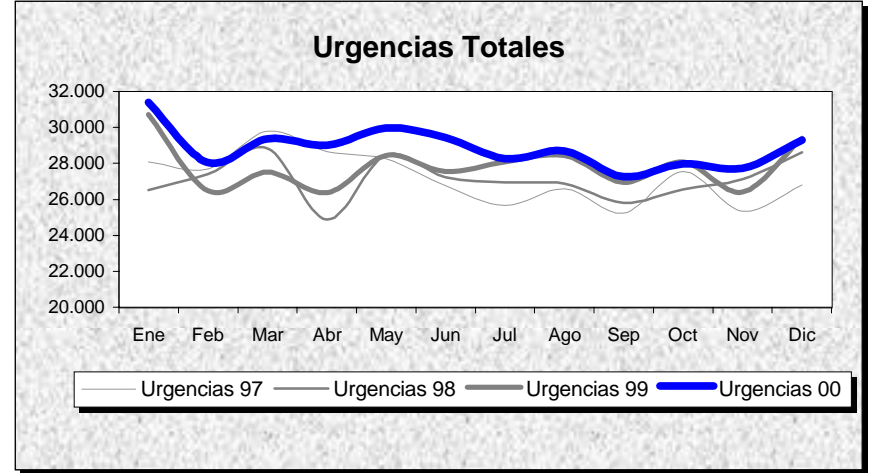
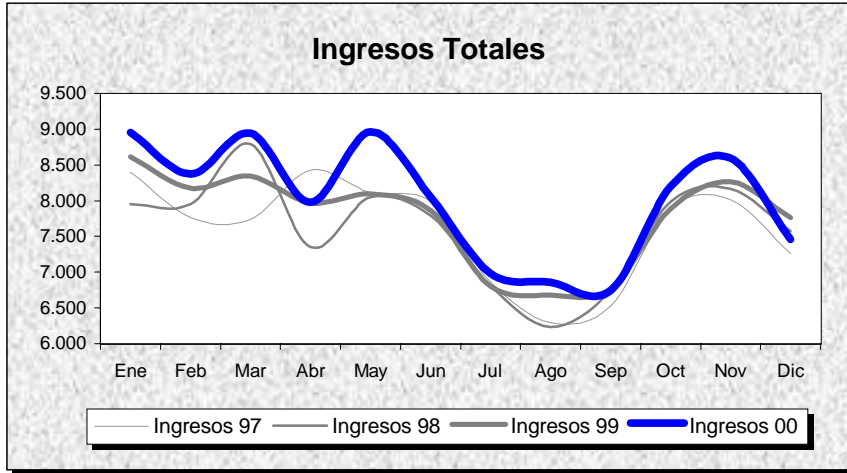

ASTURIAS

POBLACION: 962.638

INDICADORES	1.991	1.992	1.993	1.994	1.995	1.996	1.997	1.998	1.999	2.000
OFERTA/DEMANDA										
Camas instaladas/1000 Hab.	3,34	3,33	3,12	3,10	3,09	3,15	3,27	3,27	3,26	3,16
Ingresos totales/1000 Hab.	81,44	81,79	84,66	85,14	85,72	88,67	94,83	94,96	96,84	99,84
Consultas totales/1000 Hab.	1.330,35	1.356,65	1.354,03	1.359,23	1.358,52	1.396,39	1.478,63	1.467,02	1.499,98	1.531,02
Urgencias totales/1000 Hab.	248,45	253,93	262,36	277,36	304,12	310,48	339,07	337,90	347,41	359,85
Interv. Quirúrgicas totales/1000 Hab.	44,65	53,21	55,82	63,96	62,29	68,19	61,14	59,58	57,38	59,33
HOSPITALIZACION										
Estancia media	10,42	10,07	9,87	9,70	9,99	9,60	9,39	9,21	9,03	8,97
Índice de ocupación	81,89	82,28	83,48	83,54	86,53	84,22	82,72	82,23	83,49	84,78
Índice de rotación	28,69	29,89	30,89	31,42	31,61	32,10	32,17	32,57	33,73	34,60
% Ingresos programados	31,83	30,27	31,06	32,71	31,08	32,48	32,47	32,51	31,37	30,73
Índice de mortalidad	4,40	4,35	4,45	4,08	4,36	4,35	4,21	4,34	4,47	4,37
Índice de necropsias	7,21	6,05	6,27	6,04	6,43	5,79	5,41	5,77	5,58	4,85
URGENCIAS										
Presión de urgencias	68,17	69,73	68,94	67,29	68,92	67,52	67,53	67,49	68,63	69,27
% de urgencias ingresadas	22,34	22,46	22,24	20,65	19,09	18,77	18,89	18,54	18,82	18,66
Urgencias/día	696,99	710,39	735,99	778,07	853,14	868,61	894,25	891,18	916,25	946,47
Interv. Quir. Urgentes con ingreso/día	25,66	25,19	22,91	23,24	22,16	23,14	22,61	21,79	21,97	22,66
ACTIVIDAD QUIRURGICA										
Interv. Quir. Programadas con ingreso/día hábil	98,76	100,70	106,94	107,23	101,03	106,67	107,46	105,03	103,81	106,91
Interv. Quir. Prog./quirófanos Inst./día hábil	2,02	2,48	2,66	3,13	3,10	3,43	2,86	2,83	2,66	2,89
Partos totales/día	20,47	19,50	18,22	17,24	16,82	16,56	16,48	15,40	16,07	15,89
% Cesareas/partos	16,79	19,29	18,08	18,17	18,05	17,16	16,56	17,54	18,25	20,58
Trasplantes totales	55,00	78,00	102,00	82,00	100,00	94,00	114,00	170,00	141,00	153,00
ACTIVIDAD AMBULATORIA										
Consultas totales/día hábil	5.582,78	5.693,13	5.682,12	5.703,95	5.700,96	5.859,89	5.833,53	5.787,73	5.917,79	6.040,25
Relación sucesivas/primeras	2,20	2,21	2,20	2,20	2,13	2,06	2,03	1,99	1,98	2,01
Ecografías totales/día hábil (Hosp.+CEP)	296,09	335,23	359,26	380,01	402,91	489,79	299,57	295,59	315,87	299,95
Mamografías totales/día hábil (Hosp.+CEP)	38,42	47,43	69,00	74,87	88,61	104,96	118,90	125,52	124,99	108,95
T.A.C. Totales/día hábil (Hosp.+CEP)	83,97	103,85	137,86	149,36	157,66	185,76	198,04	225,50	232,73	229,39
R.N.M. Totales/día hábil	0,00	9,80	12,83	13,96	15,64	19,33	20,12	20,47	20,08	20,40
Litotricias totales/día hábil	0,00	2,63	2,92	1,02	2,92	3,23	3,61	3,00	3,30	3,96

No se considera, para el cálculo de indicadores, la actividad realizada en Centros Concertados

ASTURIAS

Evolución de Indicadores 91 - 00

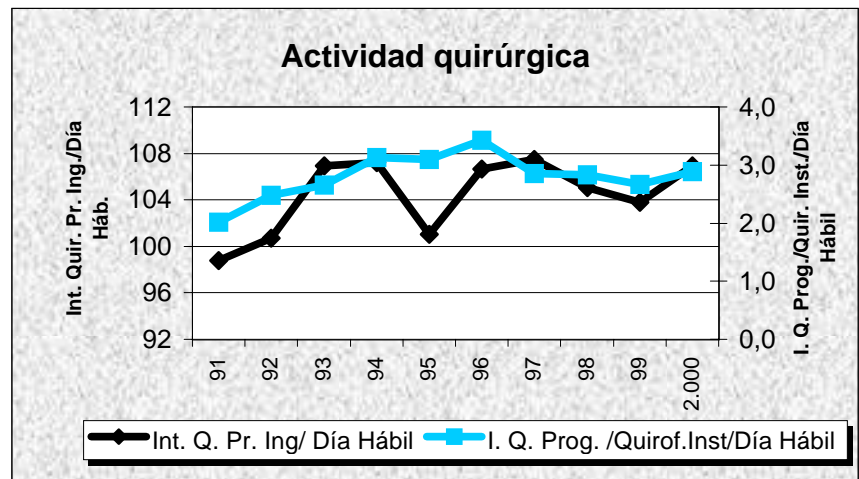
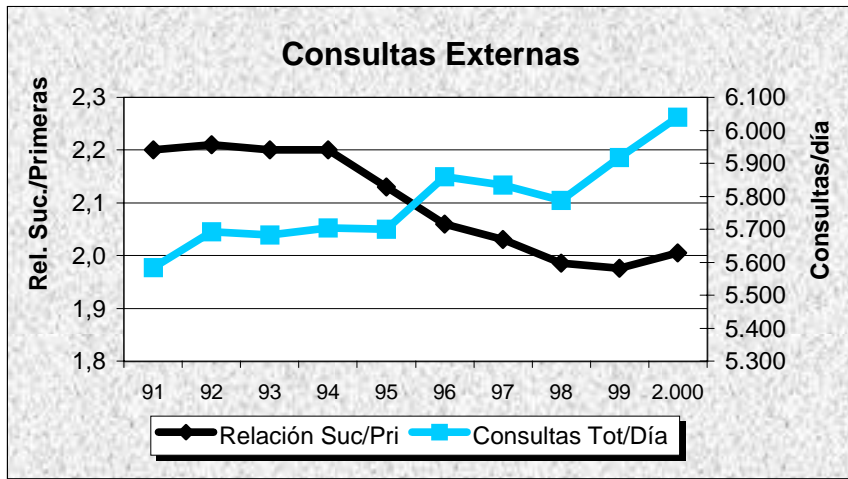
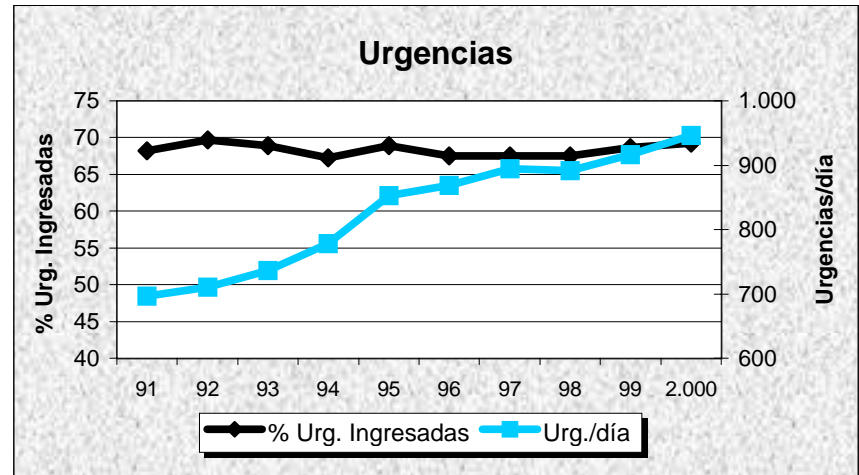
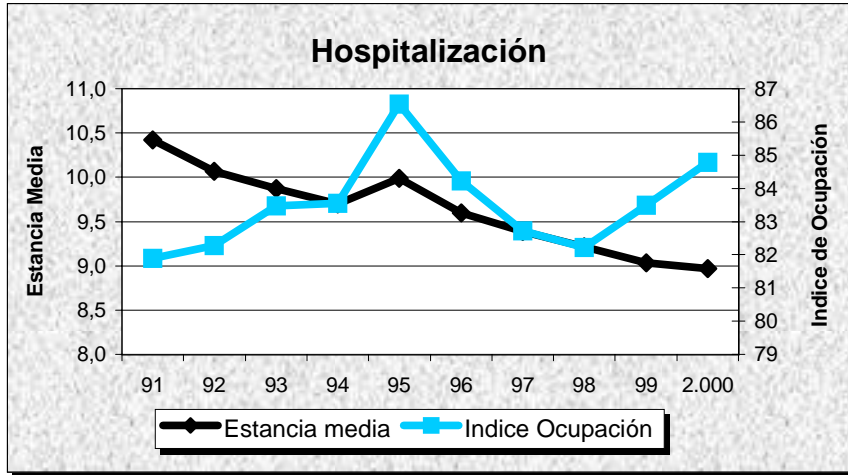

H. DE JARRIO

Evolución de Actividad Mensual 1.997 - 2.000

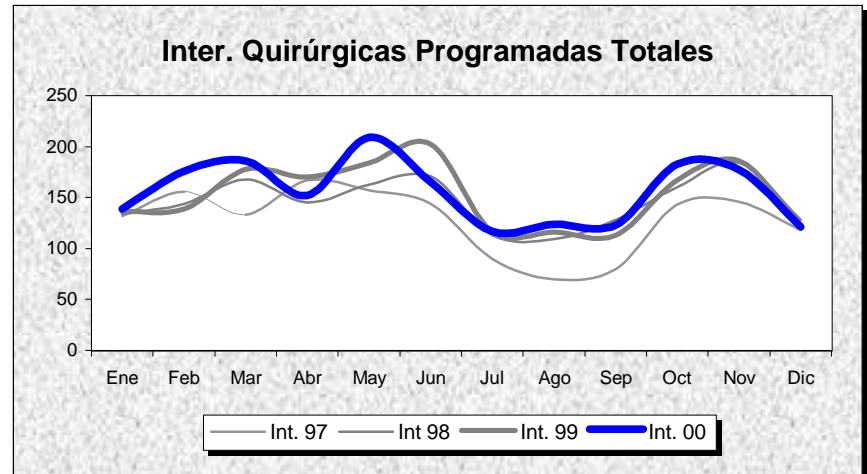
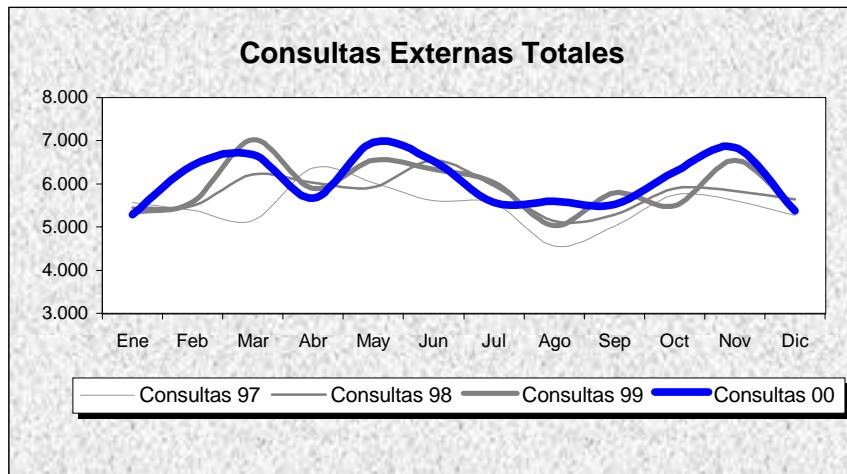
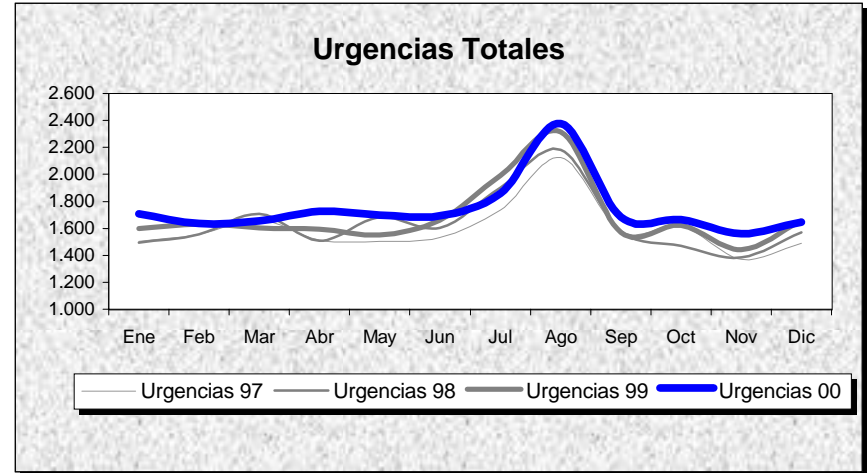
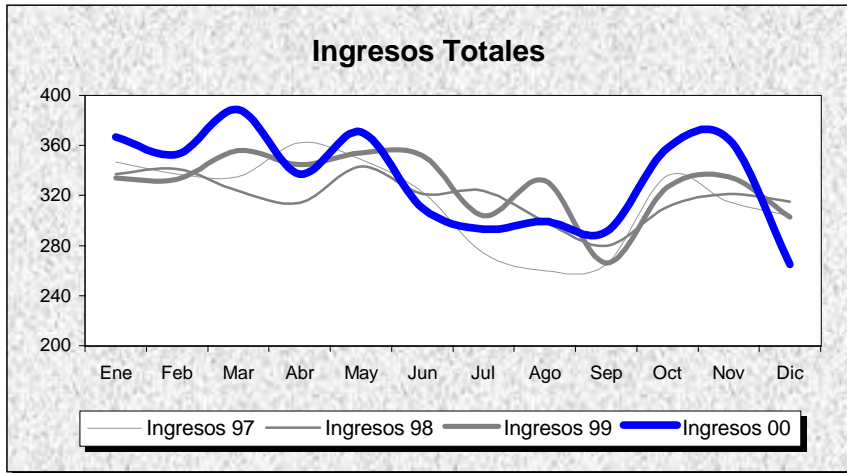

H. DE JARRIO

POBLACION: 57.629

ASTURIAS

INDICADORES	1.991	1.992	1.993	1.994	1.995	1.996	1.997	1.998	1.999	2.000
OFERTA/DEMANDA										
Camas instaladas/1000 Hab.	1,85	1,85	1,85	1,85	1,85	1,85	1,94	1,94	1,94	1,91
Ingresos totales/1000 Hab.	52,37	57,52	55,96	55,50	57,60	62,63	66,06	66,46	68,39	69,37
Consultas totales/1000 Hab.	754,96	863,96	862,87	897,58	1.031,53	1.085,60	1.142,90	1.204,74	1.232,75	1.261,88
Urgencias totales/1000 Hab.	202,64	226,99	220,25	241,35	274,31	291,92	332,68	340,78	351,00	362,84
Interv. Quirúrgicas totales/1000 Hab.	25,51	28,12	27,69	26,18	25,82	30,34	33,91	37,91	39,32	39,60
HOSPITALIZACION										
Estancia media	8,94	8,16	8,15	7,90	7,50	7,50	7,39	7,32	7,43	7,54
Indice de ocupación	69,16	70,08	68,66	65,95	65,04	70,45	70,09	69,81	72,94	74,84
Indice de rotación	28,25	31,45	30,74	30,48	31,64	34,40	34,61	34,82	35,83	36,35
% Ingresos programados	23,86	29,21	27,83	26,39	22,07	25,95	25,64	26,87	26,57	25,81
Indice de mortalidad	4,08	4,03	4,35	4,29	4,83	4,81	4,70	5,48	5,07	5,48
Indice de necropsias	5,06	2,42	5,88	4,82	4,10	3,81	1,96	0,41	1,23	1,24
URGENCIAS										
Presión de urgencias	76,14	70,79	72,17	73,61	77,93	74,05	74,36	73,13	73,43	74,19
% de urgencias ingresadas	19,68	17,94	18,34	16,92	16,36	15,89	14,77	14,26	14,31	14,18
Urgencias/día	33,54	37,47	36,46	39,95	45,41	48,19	52,53	53,81	55,42	57,13
Interv. Quir. Urgentes con ingreso/día	1,26	1,05	0,93	0,90	1,03	1,11	1,11	1,12	1,09	1,04
ACTIVIDAD QUIRURGICA										
Interv. Quir. Programadas con ingreso/día hábil	3,34	4,42	4,20	3,86	3,35	4,11	4,10	4,34	4,57	4,53
Interv. Quir. Prog./quirófanos Inst./día hábil	1,45	1,77	1,80	1,69	1,61	1,92	2,10	1,79	1,87	1,92
Partos totales/día	1,13	1,03	0,88	0,91	0,86	0,84	0,84	0,75	0,82	0,78
% Cesáreas/partos	16,79	15,16	15,63	14,76	17,25	16,50	15,26	19,34	13,09	15,09
Trasplantes totales	0,00	0,00	0,00	0,00	0,00	0,00	0,00	0,00	0,00	0,00
ACTIVIDAD AMBULATORIA										
Consultas totales/día hábil	186,94	213,93	213,66	222,25	255,42	268,81	269,93	284,54	291,16	298,04
Relación sucesivas/primeras	2,28	2,66	2,71	2,52	2,45	2,28	2,44	2,39	2,30	2,56
Ecografías totales/día hábil (Hosp.+CEP)	12,80	14,39	15,93	18,30	19,95	25,37	10,58	11,37	11,25	10,50
Mamografías totales/día hábil (Hosp.+CEP)	0,92	4,12	4,32	5,12	5,93	6,59	6,79	6,88	7,26	8,62
T.A.C. Totales/día hábil (Hosp.+CEP)	0,00	0,00	0,00	0,00	0,00	0,00	0,00	0,62	7,60	8,32
R.N.M. Totales/día hábil	0,00	0,00	0,00	0,00	0,00	0,00	0,00	0,00	0,00	0,00
Litotricias totales/día hábil	0,00	0,00	0,00	0,00	0,00	0,00	0,00	0,00	0,00	0,00

No se considera, para el cálculo de indicadores, la actividad realizada en Centros Concertados

H. DE JARRIO

Evolución de Indicadores 91 - 00

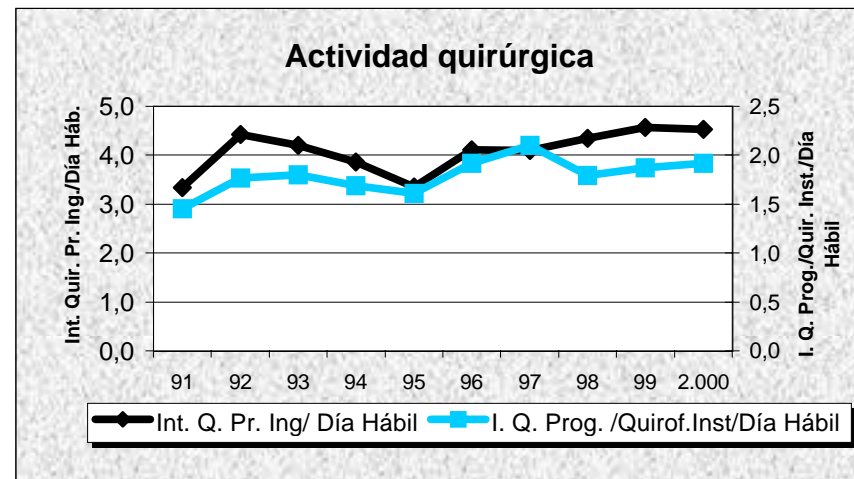
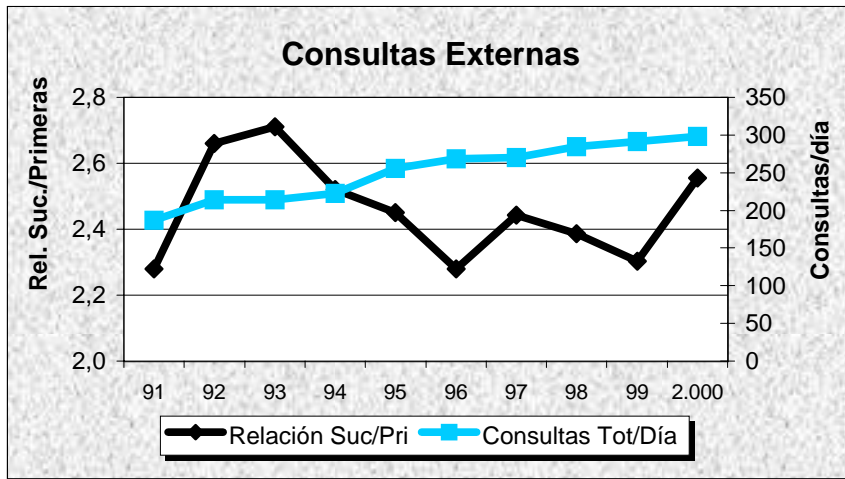
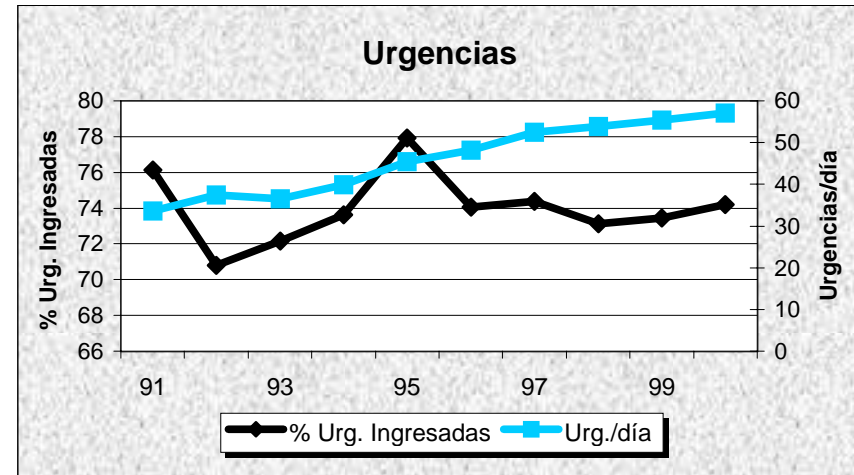
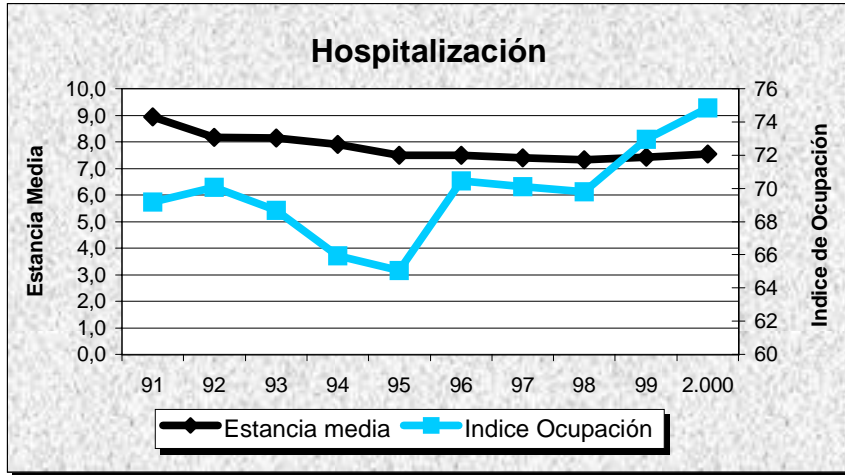

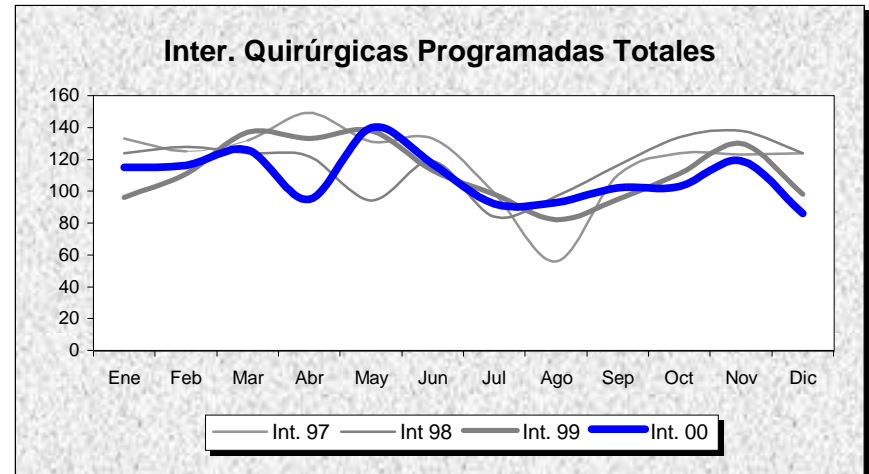
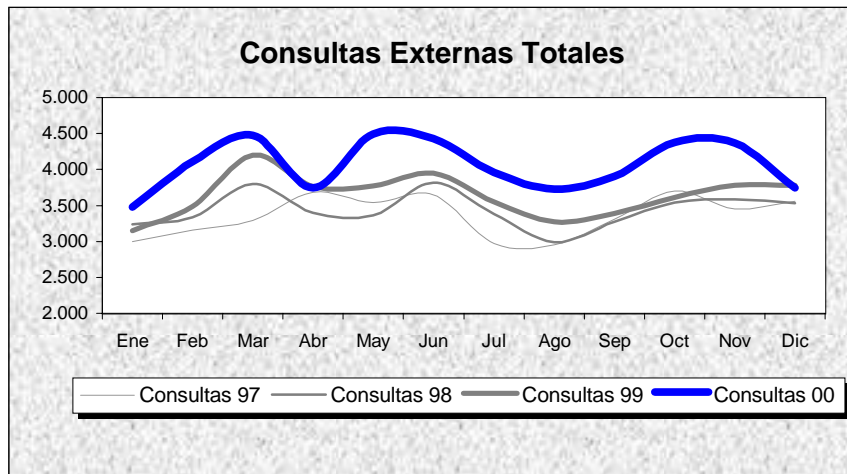
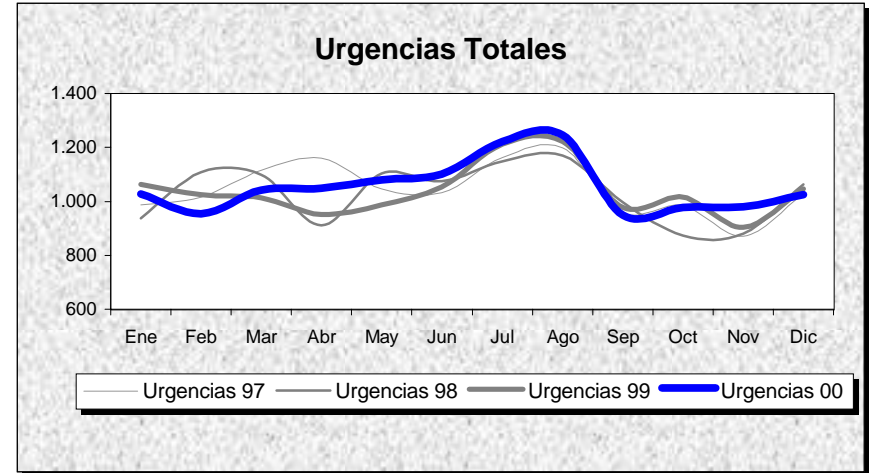
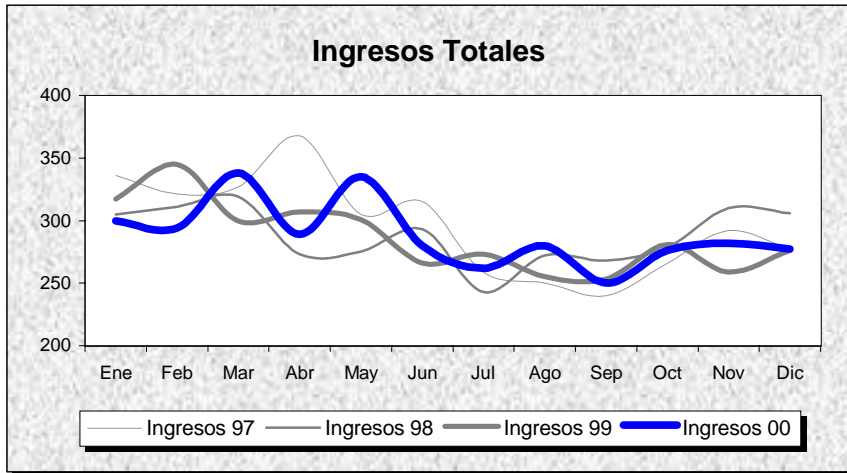

H. CARMEN Y SEVERO OCHOA

POBLACION: 38.213

ASTURIAS

INDICADORES	1.991	1.992	1.993	1.994	1.995	1.996	1.997	1.998	1.999	2.000
OFERTA/DEMANDA										
Camas instaladas/1000 Hab.	3,25	3,25	3,25	3,16	3,16	3,16	3,40	3,40	3,40	3,40
Ingresos totales/1000 Hab.	73,03	69,44	75,82	80,92	89,30	86,39	93,06	90,39	89,84	90,62
Consultas totales/1000 Hab.	817,44	774,83	760,75	861,39	922,40	939,16	1.053,59	1.079,24	1.143,54	1.277,42
Urgencias totales/1000 Hab.	182,10	177,99	189,45	231,82	275,94	276,81	328,68	323,53	326,33	330,99
Interv. Quirúrgicas totales/1000 Hab.	32,61	31,34	34,89	40,40	41,01	41,95	44,96	43,47	41,45	40,88
HOSPITALIZACION										
Estancia media	6,85	6,27	6,39	6,69	6,84	6,81	6,75	6,59	6,38	6,60
Indice de ocupación	55,35	50,80	53,58	63,61	71,84	69,00	68,40	64,97	62,46	65,05
Indice de rotación	29,49	29,64	30,62	34,72	38,31	37,06	36,98	35,98	35,76	36,07
% Ingresos programados	27,39	32,76	34,04	36,75	38,04	41,01	40,92	41,20	38,77	39,79
Indice de mortalidad	3,19	3,01	3,65	2,58	3,10	3,29	3,43	3,21	3,58	3,26
Indice de necropsias	13,21	20,95	18,60	16,35	31,78	26,09	22,86	22,39	17,02	11,81
URGENCIAS										
Presión de urgencias	72,61	67,24	65,96	63,25	61,96	58,99	59,08	58,80	61,23	60,21
% de urgencias ingresadas	29,12	26,23	26,40	22,08	20,03	18,41	16,73	16,36	16,81	16,48
Urgencias/día	20,55	20,03	21,38	26,16	31,14	31,15	34,41	33,87	34,16	34,56
Interv. Quir. Urgentes con ingreso/día	0,82	0,77	0,70	0,78	0,67	0,66	0,59	0,56	0,52	0,55
ACTIVIDAD QUIRURGICA										
Interv. Quir. Programadas con ingreso/día hábil	2,17	2,18	2,81	3,70	3,91	3,97	4,23	3,88	3,60	3,61
Interv. Quir. Prog./quirófanos Inst./día hábil	1,29	1,29	1,64	1,77	1,88	1,94	1,97	1,92	1,83	1,78
Partos totales/día	0,75	0,72	0,67	0,57	0,60	0,61	0,59	0,53	0,56	0,57
% Cesáreas/partos	13,09	13,26	16,46	15,94	15,91	17,57	15,21	19,07	13,73	21,05
Trasplantes totales	0,00	0,00	0,00	0,00	0,00	0,00	0,00	0,00	0,00	0,00
ACTIVIDAD AMBULATORIA										
Consultas totales/día hábil	137,98	130,79	128,41	145,40	155,70	158,53	165,00	169,02	179,09	200,06
Relación sucesivas/primeras	2,12	2,03	2,21	2,27	1,91	1,46	1,77	1,93	2,27	2,31
Ecografías totales/día hábil (Hosp.+CEP)	11,19	10,88	10,93	12,06	12,79	22,36	12,28	11,70	12,35	11,91
Mamografías totales/día hábil (Hosp.+CEP)	0,00	0,00	0,00	0,00	4,67	6,07	5,10	6,18	6,47	6,94
T.A.C. Totales/día hábil (Hosp.+CEP)	0,00	3,71	6,54	5,97	6,95	7,93	7,61	8,79	9,84	9,48
R.N.M. Totales/día hábil	0,00	0,00	0,00	0,00	0,00	0,00	0,00	0,00	0,00	0,00
Litotricias totales/día hábil	0,00	0,00	0,00	0,00	0,00	0,00	0,00	0,00	0,00	0,00

No se considera, para el cálculo de indicadores, la actividad realizada en Centros Concertados

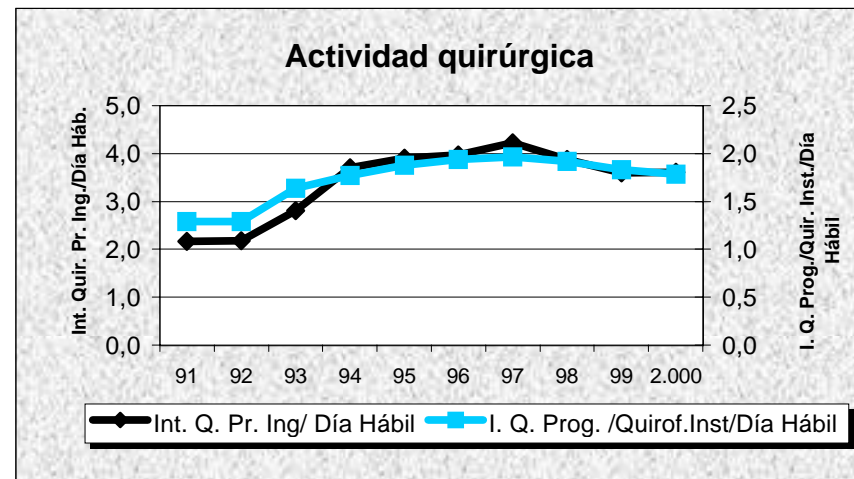
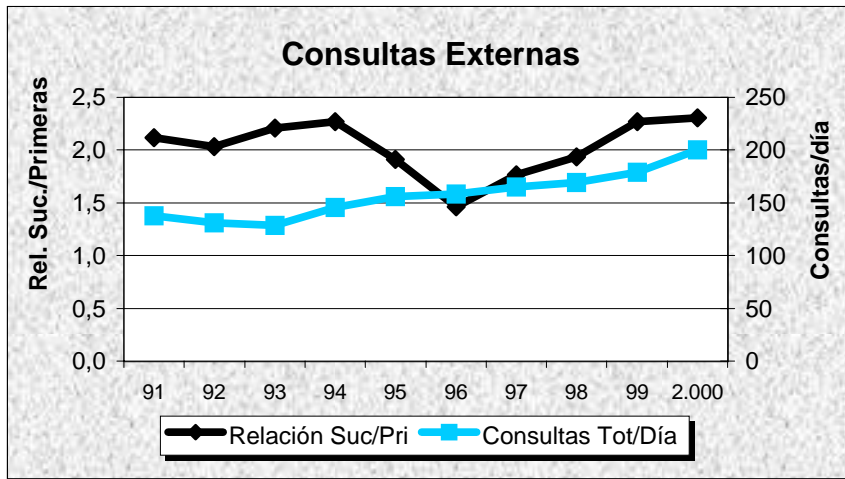
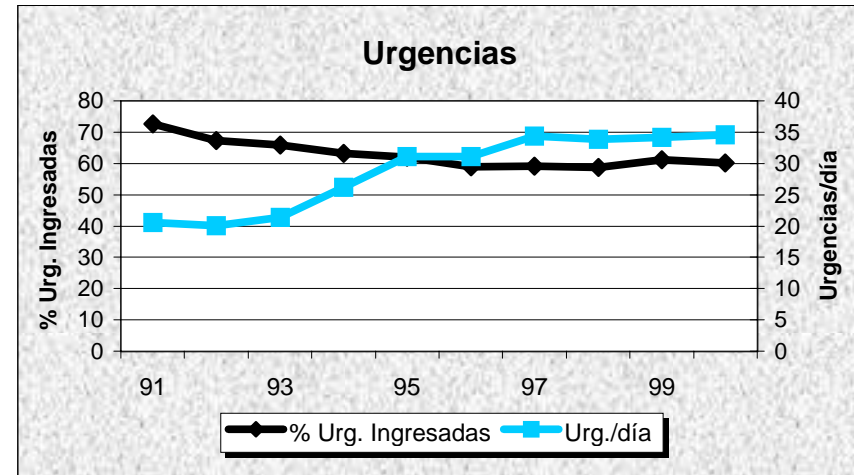
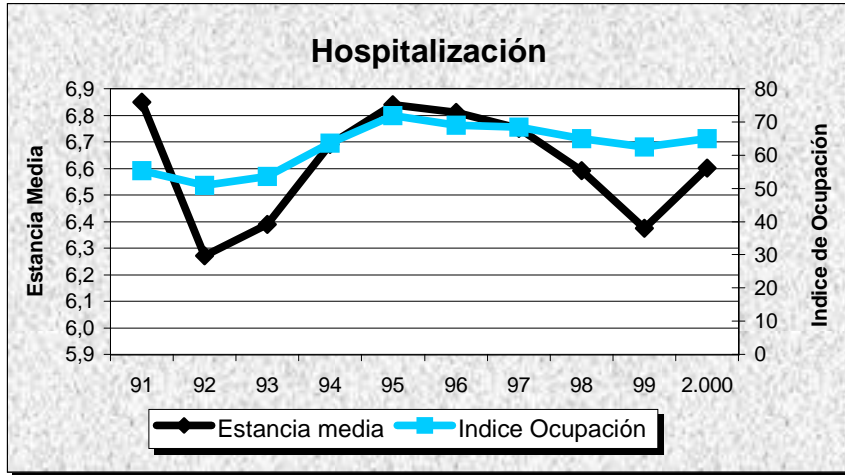

H. SAN AGUSTIN

Evolución de Actividad Mensual 1.997 - 2.000

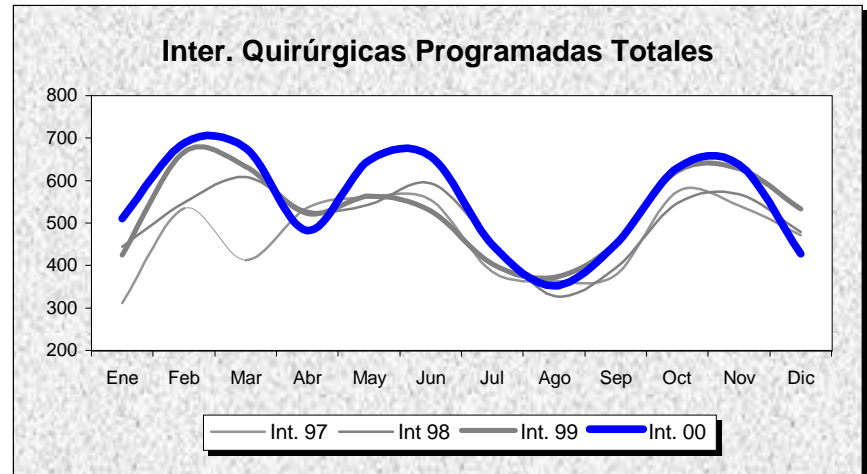
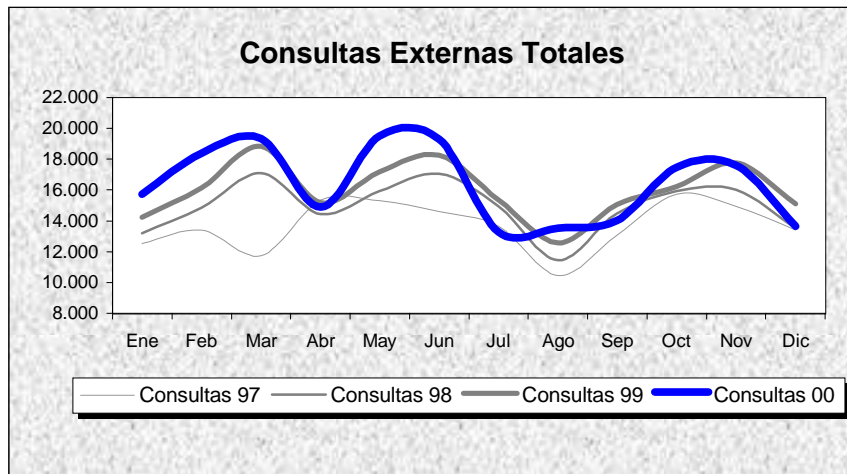
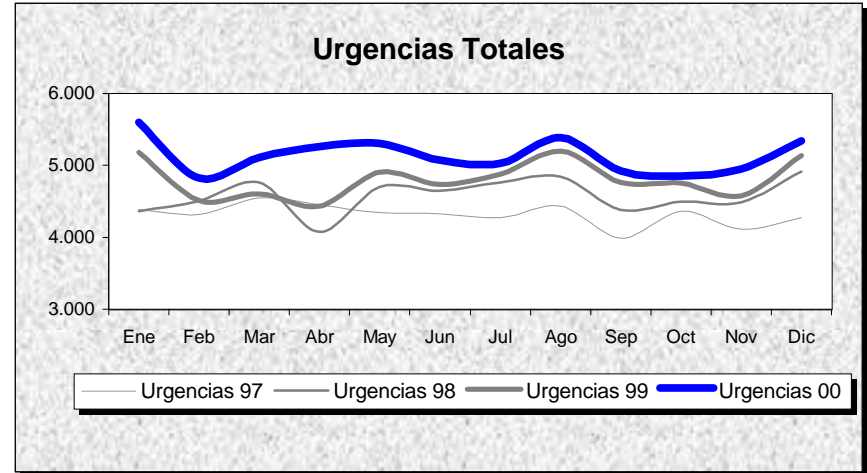
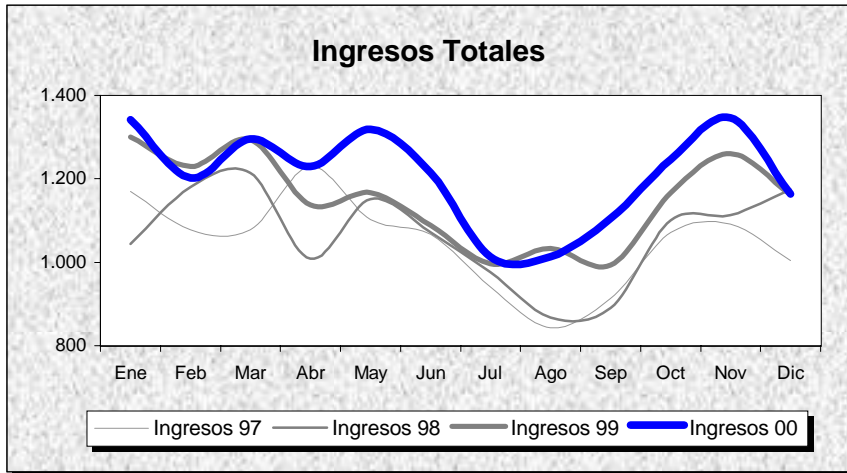

H. SAN AGUSTIN

POBLACION: 160.053

ASTURIAS

INDICADORES	1.991	1.992	1.993	1.994	1.995	1.996	1.997	1.998	1.999	2.000
OFERTA/DEMANDA										
Camas instaladas/1000 Hab.	1,89	1,89	1,89	1,98	1,92	2,19	2,20	2,20	2,19	2,19
Ingresos totales/1000 Hab.	72,33	71,11	72,54	73,98	76,10	76,32	78,65	79,95	86,40	90,55
Consultas totales/1000 Hab.	971,43	933,26	1.001,24	1.044,52	1.031,75	1.015,08	1.025,41	1.117,94	1.198,83	1.228,99
Urgencias totales/1000 Hab.	248,63	249,59	255,32	248,60	272,02	297,67	323,70	343,21	360,34	385,23
Interv. Quirúrgicas totales/1000 Hab.	26,53	37,93	41,52	38,94	31,28	38,41	42,19	45,00	46,16	48,13
HOSPITALIZACION										
Estancia media	7,90	7,69	7,77	7,81	8,21	7,75	7,53	7,55	7,29	7,00
Indice de ocupación	86,34	82,48	85,27	83,20	90,70	78,86	79,53	80,94	84,77	84,98
Indice de rotación	39,91	39,24	40,03	38,87	40,33	37,25	38,53	39,13	42,45	44,45
% Ingresos programados	25,48	25,48	26,85	27,95	24,88	24,39	26,49	25,87	23,71	21,92
Indice de mortalidad	3,36	3,50	4,26	3,51	3,88	3,97	3,69	4,06	4,09	4,13
Indice de necropsias	5,28	1,99	2,66	3,05	1,86	0,00	0,17	1,76	0,44	2,29
URGENCIAS										
Presión de urgencias	74,52	74,52	73,15	72,05	75,12	75,61	73,51	74,13	76,29	78,08
% de urgencias ingresadas	21,68	21,23	20,78	21,44	21,01	19,39	17,86	17,27	18,29	18,35
Urgencias/día	109,39	109,51	112,34	109,38	119,68	130,61	141,94	150,50	158,01	168,46
Interv. Quir. Urgentes con ingreso/día	3,45	3,13	3,41	3,07	2,43	2,48	2,49	2,74	2,67	2,78
ACTIVIDAD QUIRURGICA										
Interv. Quir. Programadas con ingreso/día hábil	10,46	10,24	10,91	10,38	10,21	9,98	12,02	12,40	13,30	14,25
Interv. Quir. Prog./quirófanos Inst./día hábil	1,89	2,74	3,02	2,84	2,69	3,48	2,88	3,09	2,89	3,01
Partos totales/día	3,12	3,07	2,84	2,65	2,68	2,56	2,35	2,18	2,23	2,32
% Cesáreas/partos	19,17	19,96	21,43	18,94	21,45	20,70	18,90	19,87	22,39	25,24
Trasplantes totales	0,00	0,00	0,00	0,00	0,00	0,00	0,00	0,00	0,00	0,00
ACTIVIDAD AMBULATORIA										
Consultas totales/día hábil	639,36	614,24	658,98	687,47	679,06	668,09	672,62	733,32	786,38	806,16
Relación sucesivas/primeras	2,03	2,15	2,10	2,03	2,07	2,21	2,12	1,74	1,70	1,87
Ecografías totales/día hábil (Hosp.+CEP)	34,95	37,76	45,12	45,82	51,94	66,41	32,59	31,83	33,57	36,13
Mamografías totales/día hábil (Hosp.+CEP)	7,40	8,93	13,20	13,54	12,45	15,14	18,24	21,14	20,95	16,59
T.A.C. Totales/día hábil (Hosp.+CEP)	3,97	15,11	20,95	25,81	21,80	28,98	29,32	31,63	27,36	20,78
R.N.M. Totales/día hábil	0,00	0,00	0,00	0,00	0,00	0,00	0,00	0,00	0,00	0,00
Litotricias totales/día hábil	0,00	0,00	0,00	0,00	0,00	0,00	0,00	0,00	0,00	0,00

No se considera, para el cálculo de indicadores, la actividad realizada en Centros Concertados

H. SAN AGUSTIN

Evolución de Indicadores 91 - 00

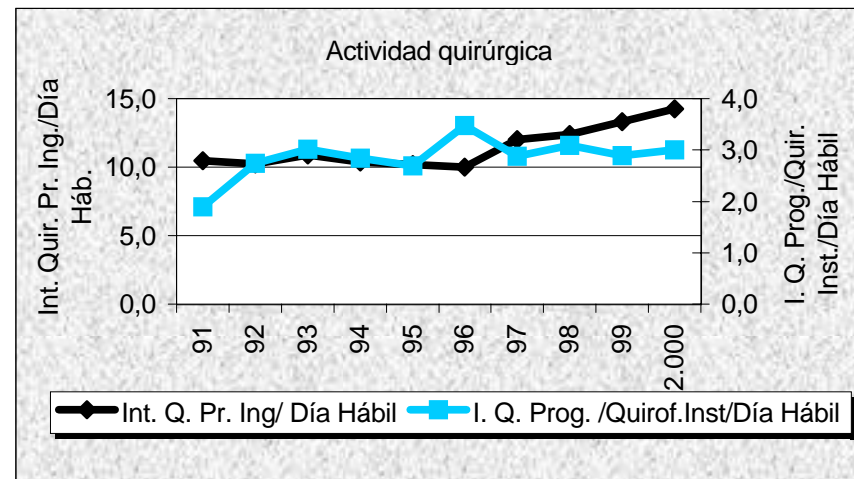
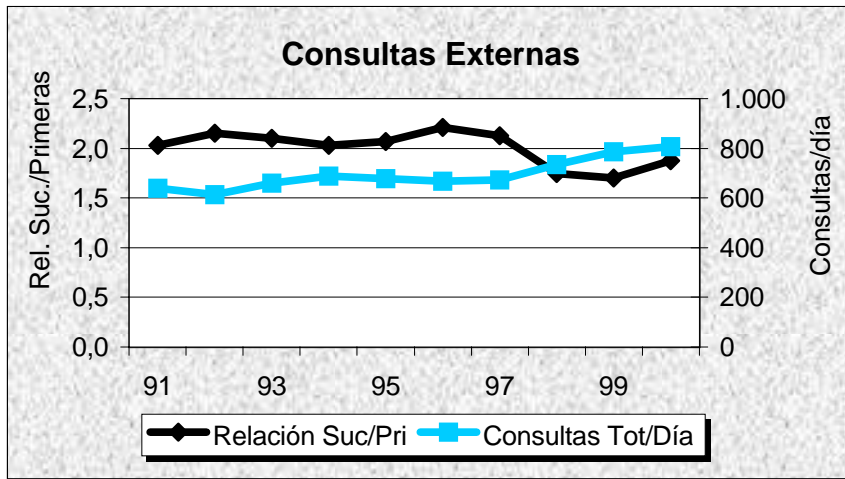
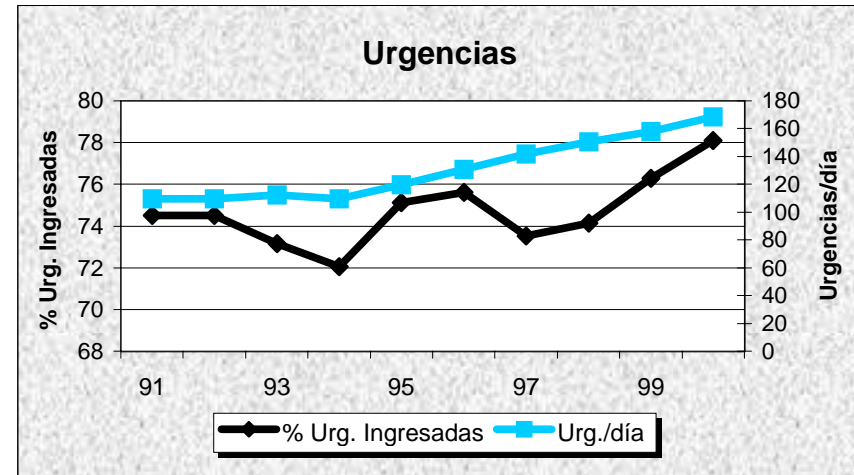
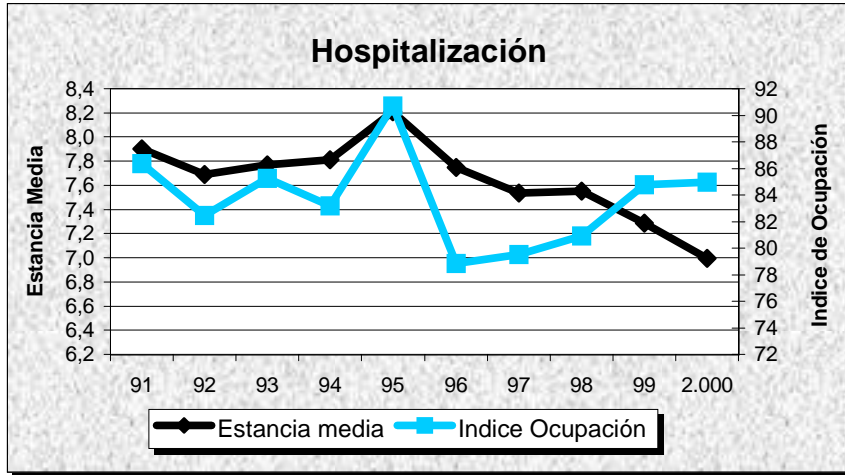

C. H. CENTRAL DE ASTURIAS

Evolución de Actividad Mensual 1.997 - 2.000

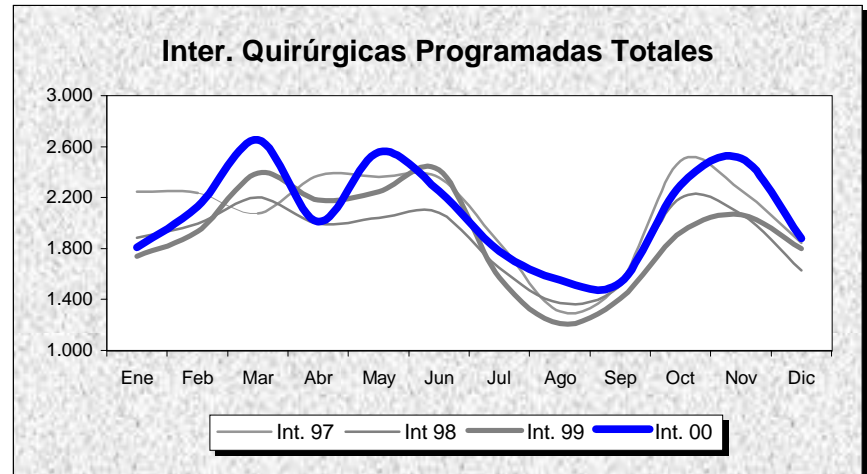
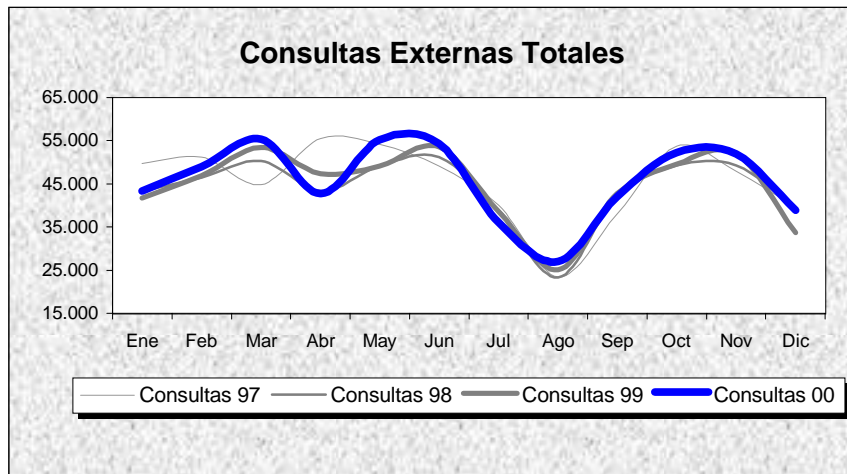
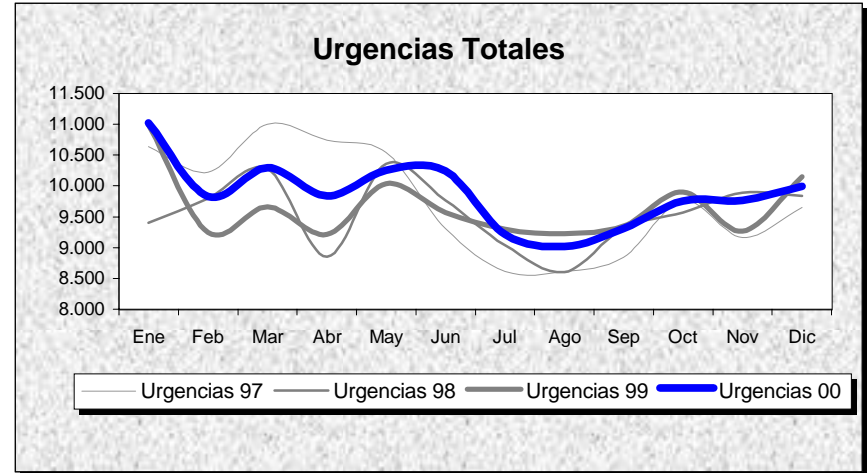
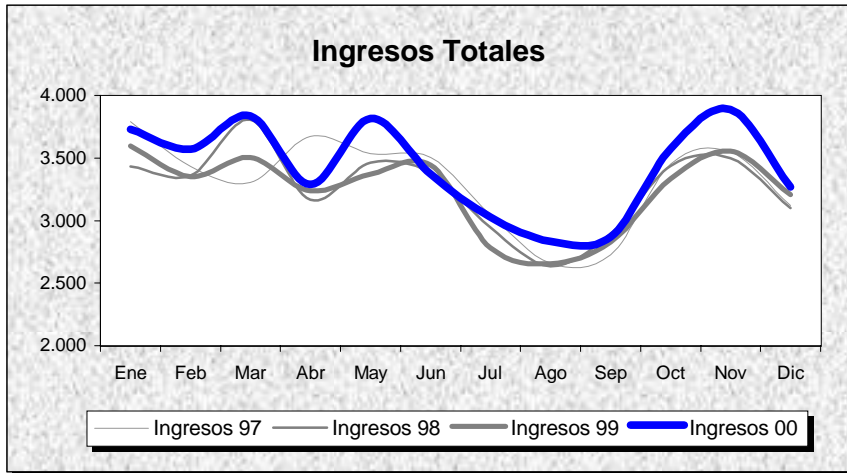

C. H. CENTRAL DE ASTURIAS

POBLACION: 314.573

ASTURIAS

INDICADORES	1.991	1.992	1.993	1.994	1.995	1.996	1.997	1.998	1.999	2.000
OFERTA/DEMANDA										
Camas instaladas/1000 Hab.	5,10	5,10	4,65	4,65	4,65	4,65	5,09	5,09	5,09	4,78
Ingresos totales/1000 Hab.	99,42	97,21	101,27	102,11	103,83	109,82	126,52	124,40	123,53	130,55
Consultas totales/1000 Hab.	1.543,20	1.562,08	1.558,49	1.509,09	1.471,72	1.557,18	1.738,80	1.672,48	1.697,51	1.742,89
Urgencias totales/1000 Hab.	267,06	268,41	277,77	302,34	325,83	324,18	372,21	364,68	368,47	376,79
Interv. Quirúrgicas totales/1000 Hab.	71,76	70,02	73,72	78,74	76,26	81,69	95,22	87,99	88,59	94,70
HOSPITALIZACION										
Estancia media	12,89	12,63	12,27	11,99	12,17	11,29	10,98	10,74	10,64	10,54
Indice de ocupación	85,66	87,08	88,31	88,06	90,81	88,22	84,84	83,50	83,83	86,53
Indice de rotación	24,25	25,23	26,27	26,81	27,24	28,60	28,20	28,39	28,77	30,04
% Ingresos programados	36,01	34,11	34,29	37,91	36,52	38,71	39,04	39,74	39,56	39,66
Indice de mortalidad	5,13	4,97	4,88	4,74	4,89	4,50	4,23	4,28	4,47	4,26
Indice de necropsias	8,48	5,94	6,25	6,99	7,27	6,25	6,15	7,58	8,93	6,83
URGENCIAS										
Presión de urgencias	63,99	65,89	65,71	62,09	63,48	61,29	60,96	60,26	60,44	60,34
% de urgencias ingresadas	23,82	23,87	23,96	20,97	19,35	19,40	20,72	19,51	19,38	19,82
Urgencias/día	269,08	269,70	279,88	304,63	328,31	325,75	320,79	314,30	317,56	323,85
Interv. Quir. Urgentes con ingreso/día	13,21	13,27	12,22	12,86	12,27	13,01	12,51	11,65	11,34	11,56
ACTIVIDAD QUIRURGICA										
Interv. Quir. Programadas con ingreso/día hábil	47,06	45,45	47,64	48,52	47,42	51,96	51,54	48,36	47,99	51,84
Interv. Quir. Prog./quirófanos Inst./día hábil	2,14	2,14	2,29	2,48	2,39	2,59	2,97	2,90	2,84	3,01
Partos totales/día	7,47	7,25	6,48	6,08	6,00	5,90	5,97	5,45	5,49	5,60
% Cesáreas/partos	18,44	22,39	20,03	21,68	21,27	19,44	19,45	19,99	22,70	27,05
Trasplantes totales	55,00	78,00	102,00	82,00	100,00	94,00	114,00	170,00	141,00	153,00
ACTIVIDAD AMBULATORIA										
Consultas totales/día hábil	2.325,99	2.354,45	2.349,04	2.274,58	2.218,25	2.347,05	2.241,73	2.156,21	2.188,49	2.246,99
Relación sucesivas/primeras	2,53	2,65	2,72	2,60	2,48	2,34	2,44	2,47	2,46	2,45
Ecografías totales/día hábil (Hosp.+CEP)	125,57	141,50	144,89	157,15	169,69	212,47	140,27	137,39	147,09	148,39
Mamografías totales/día hábil (Hosp.+CEP)	21,72	22,20	27,11	30,42	32,65	41,01	40,93	39,70	44,14	44,13
T.A.C. Totales/día hábil (Hosp.+CEP)	58,15	61,17	68,62	69,02	74,62	84,41	87,41	109,45	109,53	121,01
R.N.M. Totales/día hábil	0,00	9,80	12,83	13,96	15,64	19,33	20,12	20,47	20,08	20,40
Litotricias totales/día hábil	0,00	2,63	2,92	1,02	2,92	3,23	3,61	3,00	3,30	3,96

No se considera, para el cálculo de indicadores, la actividad realizada en Centros Concertados

C. H. CENTRAL DE ASTURIAS

Evolución de Indicadores 91 - 00

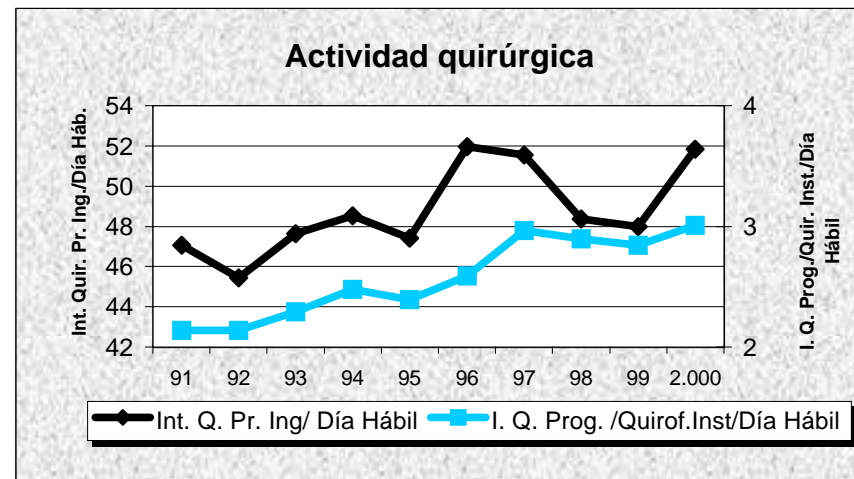
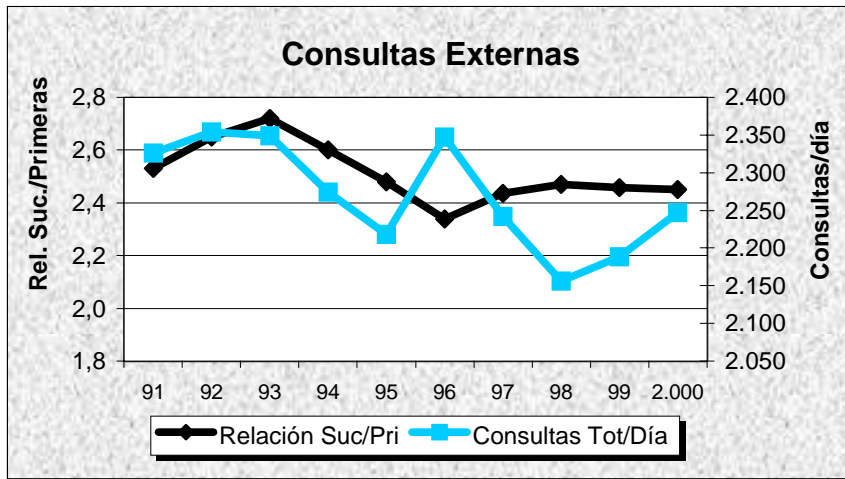
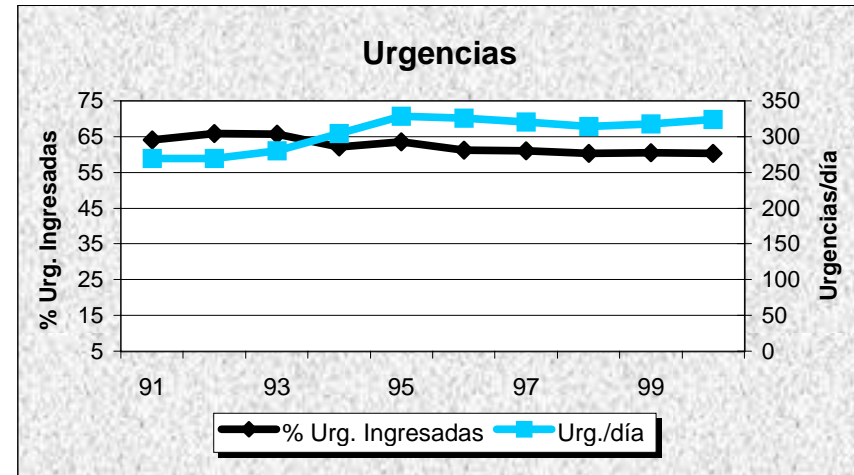
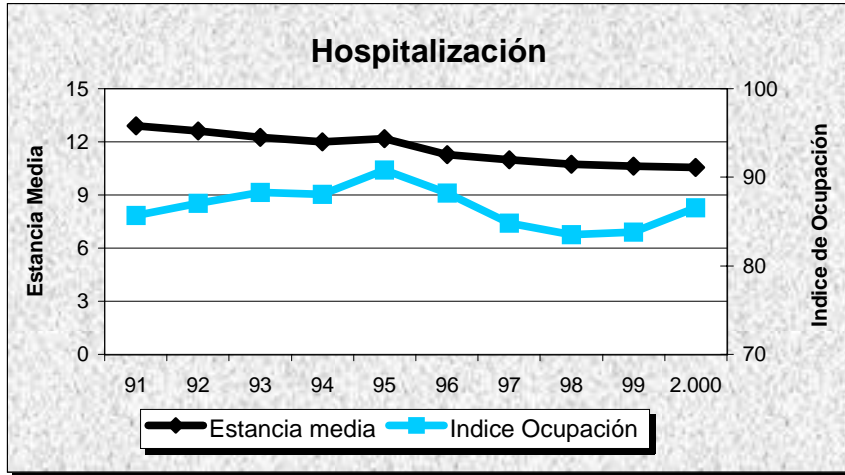

H. DE CABUEÑES

Evolución de Actividad Mensual 1.997 - 2.000

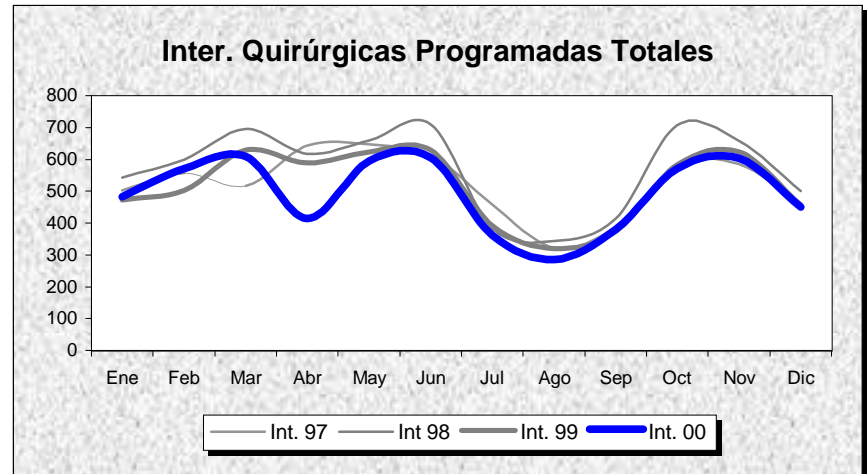
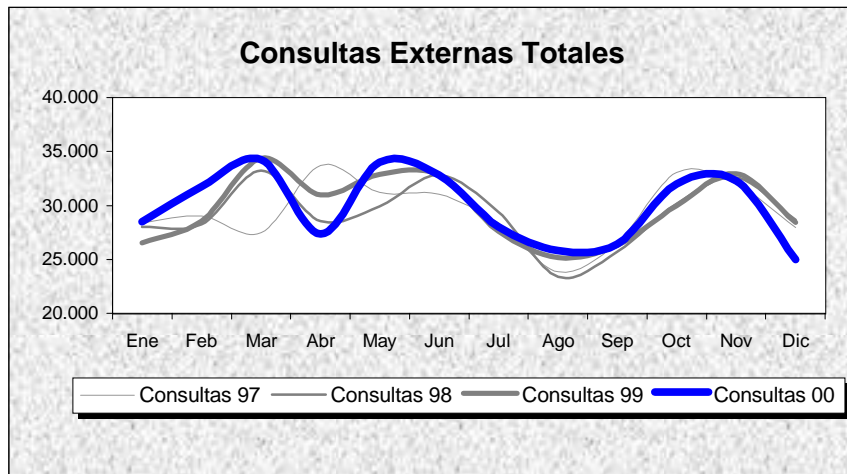
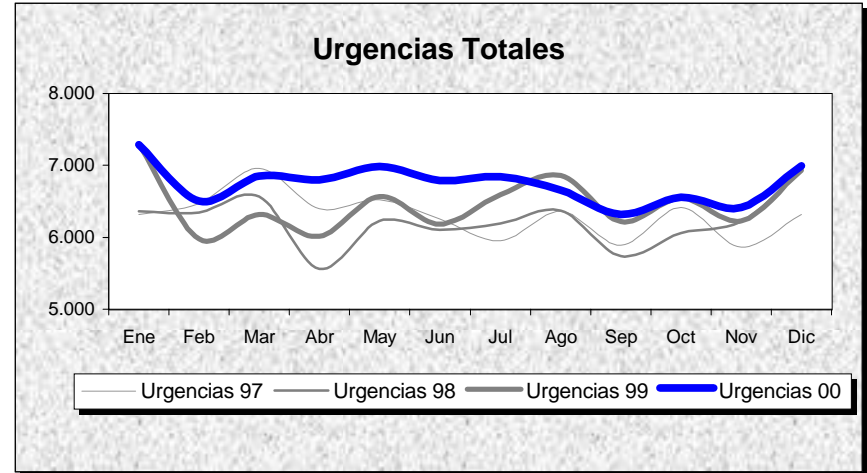
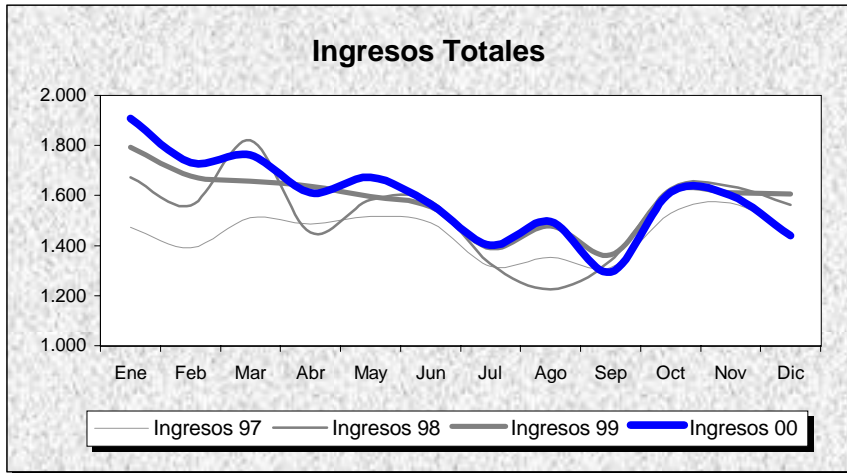

H. DE CABUEÑES

POBLACION: 219.379

ASTURIAS

INDICADORES	1.991	1.992	1.993	1.994	1.995	1.996	1.997	1.998	1.999	2.000
OFERTA/DEMANDA										
Camas instaladas/1000 Hab.	2,11	2,11	2,11	2,11	2,06	2,14	2,25	2,25	2,24	2,24
Ingresos totales/1000 Hab.	71,55	73,70	75,55	77,19	74,29	76,69	79,29	83,82	86,53	87,03
Consultas totales/1000 Hab.	1.496,12	1.587,79	1.563,66	1.582,33	1.574,13	1.576,78	1.607,33	1.598,08	1.625,18	1.631,93
Urgencias totales/1000 Hab.	264,69	270,20	275,79	293,73	327,74	331,47	345,15	340,40	354,37	369,27
Interv. Quirúrgicas totales/1000 Hab.	27,31	44,89	43,72	74,54	80,58	87,50	34,73	37,05	35,29	34,60
HOSPITALIZACION										
Estancia media	8,83	8,39	8,20	8,20	8,58	8,89	8,90	8,71	8,37	8,42
Indice de ocupación	82,11	80,23	80,60	84,59	84,77	86,88	89,47	91,78	91,95	91,81
Indice de rotación	33,93	35,01	35,89	37,64	36,06	35,77	36,69	38,48	40,11	39,90
% Ingresos programados	22,32	22,61	24,14	24,49	26,01	25,91	23,31	24,01	22,43	21,15
Indice de mortalidad	4,03	4,22	4,42	3,59	3,92	4,44	4,54	4,70	4,58	4,47
Indice de necropsias	5,83	6,65	7,27	4,19	5,18	7,04	6,40	4,77	4,14	4,60
URGENCIAS										
Presión de urgencias	77,68	77,39	75,86	75,51	73,99	74,09	76,69	75,99	77,57	78,85
% de urgencias ingresadas	21,00	21,11	20,78	19,84	16,77	17,14	17,62	18,46	18,94	17,78
Urgencias/día	156,04	158,85	162,58	173,16	193,21	194,87	207,45	204,59	212,99	221,34
Interv. Quir. Urgentes con ingreso/día	4,26	4,10	2,96	3,11	3,32	3,43	3,60	3,50	4,19	4,43
ACTIVIDAD QUIRURGICA										
Interv. Quir. Programadas con ingreso/día hábil	15,87	17,04	19,28	19,61	17,17	17,17	16,32	18,47	17,30	16,66
Interv. Quir. Prog./quirófanos Inst./día habil	1,75	3,02	3,07	5,53	5,99	6,52	2,14	2,33	2,12	2,21
Partos totales/día	5,01	4,67	4,37	4,27	4,13	4,21	4,39	4,39	4,94	4,67
% Cesáreas/partos	15,97	19,65	16,06	14,71	13,01	13,18	12,84	13,35	12,69	12,34
Trasplantes totales	0,00	0,00	0,00	0,00	0,00	0,00	0,00	0,00	0,00	0,00
ACTIVIDAD AMBULATORIA										
Consultas totales/día hábil	1.319,37	1.400,21	1.378,93	1.395,39	1.388,16	1.390,50	1.445,14	1.436,82	1.461,19	1.467,26
Relación sucesivas/primeras	1,75	1,63	1,62	1,73	1,63	1,55	1,49	1,49	1,48	1,47
Ecografías totales/día hábil (Hosp.+CEP)	57,68	74,05	80,24	83,57	83,84	94,12	60,40	57,17	65,00	44,91
Mamografías totales/día hábil (Hosp.+CEP)	8,38	9,90	14,59	16,35	22,84	23,93	29,64	29,75	31,65	17,93
T.A.C. Totales/día hábil (Hosp.+CEP)	21,85	23,85	26,75	27,59	30,59	36,71	45,27	46,74	47,97	38,50
R.N.M. Totales/día hábil	0,00	0,00	0,00	0,00	0,00	0,00	0,00	0,00	0,00	0,00
Litotricias totales/día hábil	0,00	0,00	0,00	0,00	0,00	0,00	0,00	0,00	0,00	0,00

No se considera, para el cálculo de indicadores, la actividad realizada en Centros Concertados

H. DE CABUEÑES

Evolución de Indicadores 91 - 00

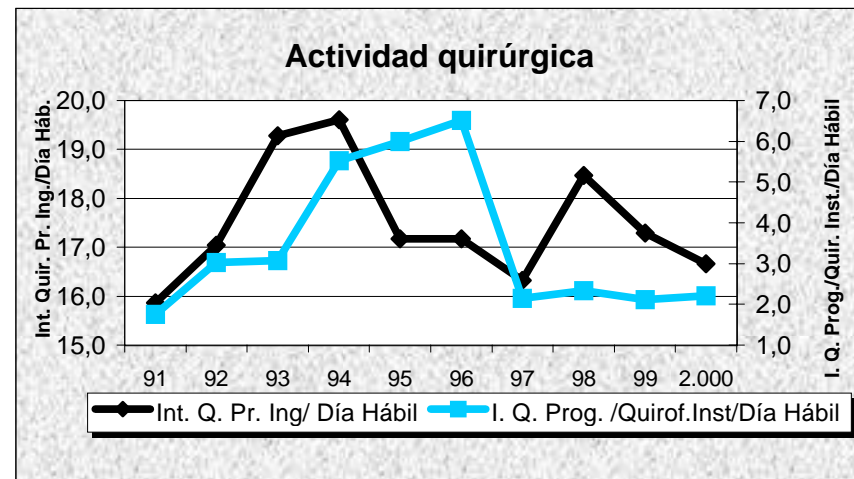
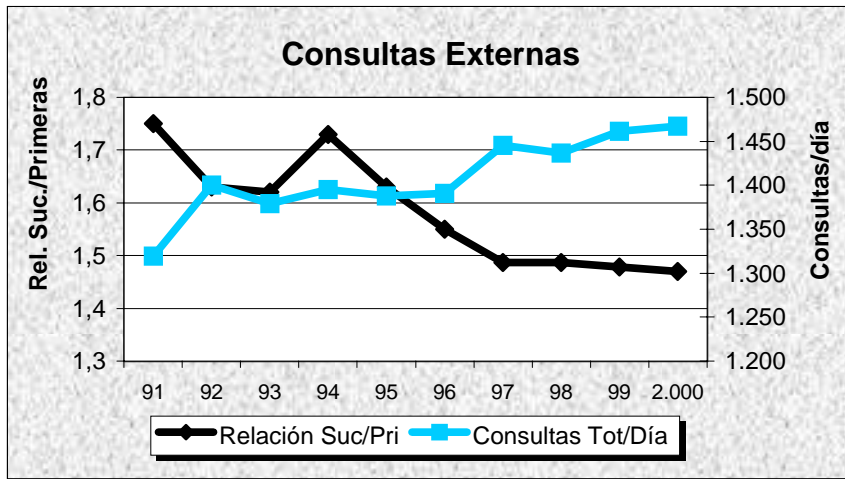
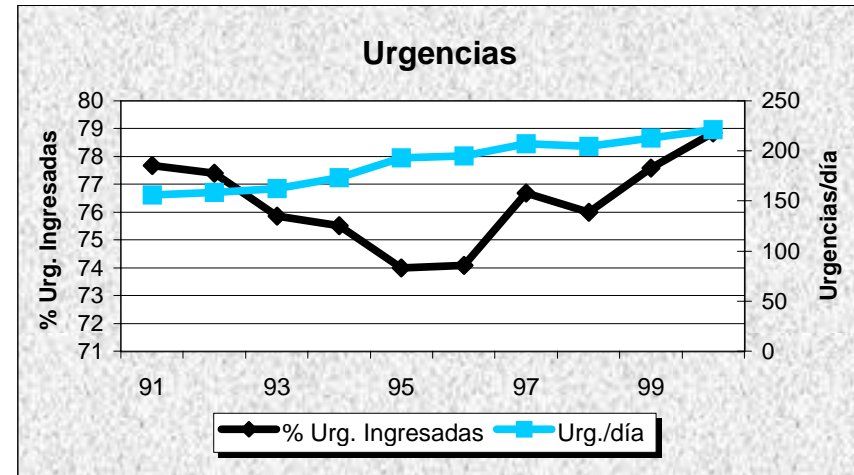
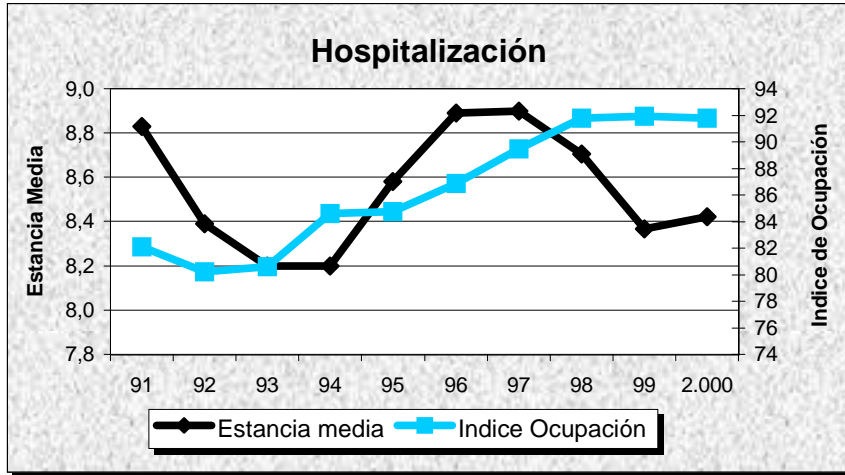

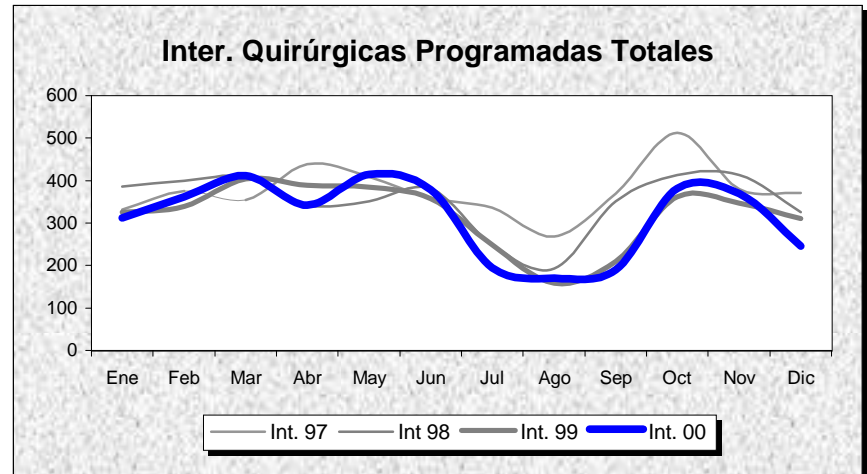
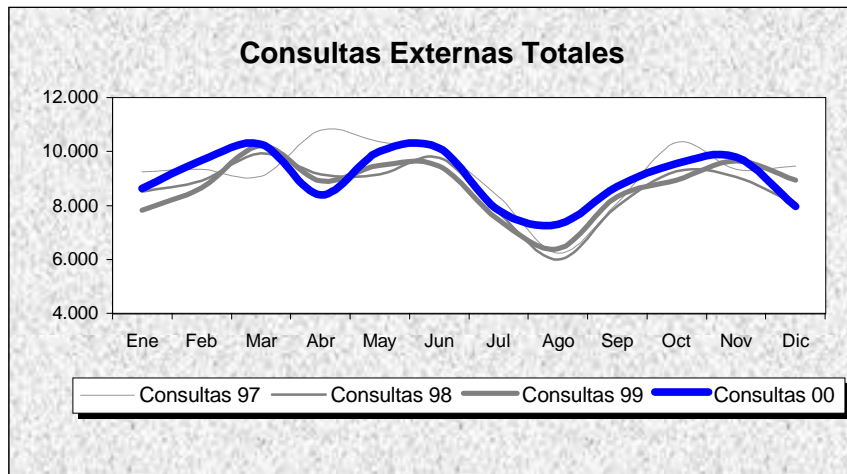
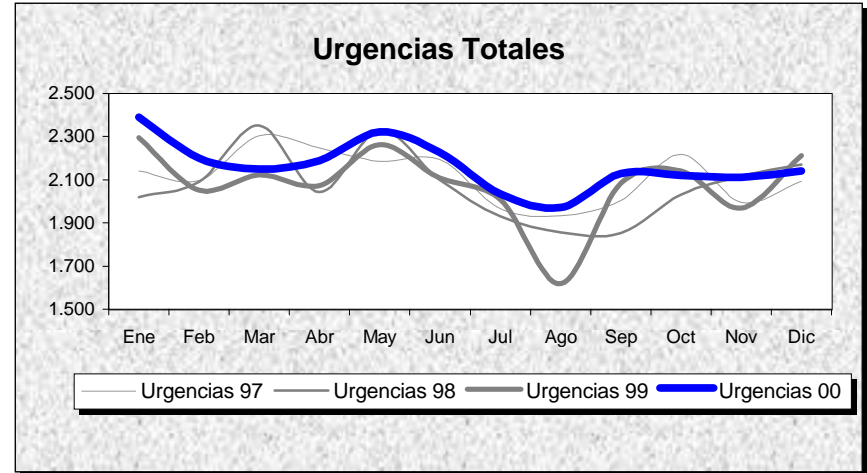
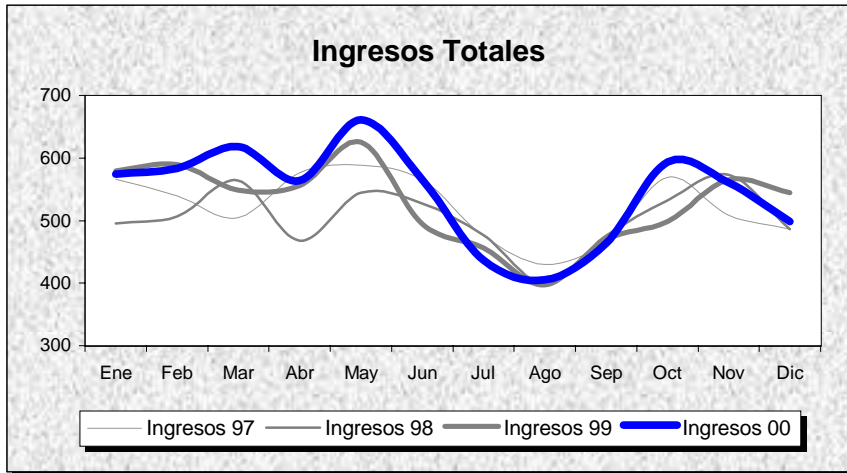

H. ALVAREZ BUYLLA

POBLACION: 82.093

ASTURIAS

INDICADORES	1.991	1.992	1.993	1.994	1.995	1.996	1.997	1.998	1.999	2.000
OFERTA/DEMANDA										
Camas instaladas/1000 Hab.	2,68	2,68	2,68	2,37	2,37	2,37	2,46	2,46	2,46	2,46
Ingresos totales/1000 Hab.	69,84	77,59	80,15	77,78	74,48	74,18	76,45	73,67	77,03	79,47
Consultas totales/1000 Hab.	1.269,50	1.259,76	1.212,64	1.189,87	1.227,76	1.281,63	1.347,70	1.260,85	1.269,84	1.318,09
Urgencias totales/1000 Hab.	231,93	234,10	253,91	272,09	292,88	295,32	309,19	303,22	303,90	316,49
Interv. Quirúrgicas totales/1000 Hab.	33,71	54,02	56,53	56,87	55,66	59,44	59,86	56,94	51,83	51,89
HOSPITALIZACION										
Estancia media	8,98	8,39	8,21	7,77	8,73	8,73	8,55	8,09	8,04	7,45
Indice de ocupación	81,49	81,80	82,63	79,35	85,48	84,43	82,88	76,98	80,69	75,91
Indice de rotación	33,13	35,70	36,74	37,26	35,73	35,41	35,39	34,73	36,64	37,30
% Ingresos programados	28,69	33,69	37,66	36,07	28,76	27,47	27,79	27,02	27,44	25,58
Indice de mortalidad	3,95	3,57	3,84	3,55	4,04	4,57	4,53	3,89	4,66	4,14
Indice de necropsias	1,17	3,48	1,59	0,77	1,58	0,58	2,02	3,18	4,27	2,45
URGENCIAS										
Presión de urgencias	71,31	66,31	62,34	63,93	71,24	72,53	72,21	72,98	72,56	74,42
% de urgencias ingresadas	21,47	21,98	19,68	18,27	18,12	18,22	17,86	17,73	18,39	18,69
Urgencias/día	54,11	54,47	59,24	63,48	68,33	68,71	69,54	68,20	68,35	70,99
Interv. Quir. Urgentes con ingreso/día	1,50	1,57	1,49	1,35	1,36	1,35	1,12	1,24	1,11	1,30
ACTIVIDAD QUIRURGICA										
Interv. Quir. Programadas con ingreso/día hábil	8,35	10,29	10,96	10,52	9,00	8,80	8,74	7,86	8,19	7,61
Interv. Quir. Prog./quirófanos Inst./día hábil	1,90	2,75	2,92	2,97	3,48	3,75	3,69	3,45	3,14	3,09
Partos totales/día	1,34	1,14	1,05	1,07	0,94	0,93	0,99	0,90	0,86	0,86
% Cesáreas/partos	10,84	12,89	14,88	15,05	15,12	14,71	14,36	18,18	18,21	20,06
Trasplantes totales	0,00	0,00	0,00	0,00	0,00	0,00	0,00	0,00	0,00	0,00
ACTIVIDAD AMBULATORIA										
Consultas totales/día hábil	443,05	439,65	423,20	415,26	428,48	447,28	453,43	424,21	427,23	443,47
Relación sucesivas/primeras	2,22	2,17	2,04	2,17	2,16	2,09	2,00	1,72	1,61	1,59
Ecografías totales/día hábil (Hosp.+CEP)	21,12	22,61	26,80	26,80	28,30	32,33	19,46	20,52	21,67	21,59
Mamografías totales/día hábil (Hosp.+CEP)	0,00	2,27	4,10	4,36	4,64	5,35	5,11	6,53	5,53	5,55
T.A.C. Totales/día hábil (Hosp.+CEP)	0,00	0,00	7,78	10,72	11,62	13,40	13,12	12,47	13,66	14,50
R.N.M. Totales/día hábil	0,00	0,00	0,00	0,00	0,00	0,00	0,00	0,00	0,00	0,00
Litotricias totales/día hábil	0,00	0,00	0,00	0,00	0,00	0,00	0,00	0,00	0,00	0,00

No se considera, para el cálculo de indicadores, la actividad realizada en Centros Concertados

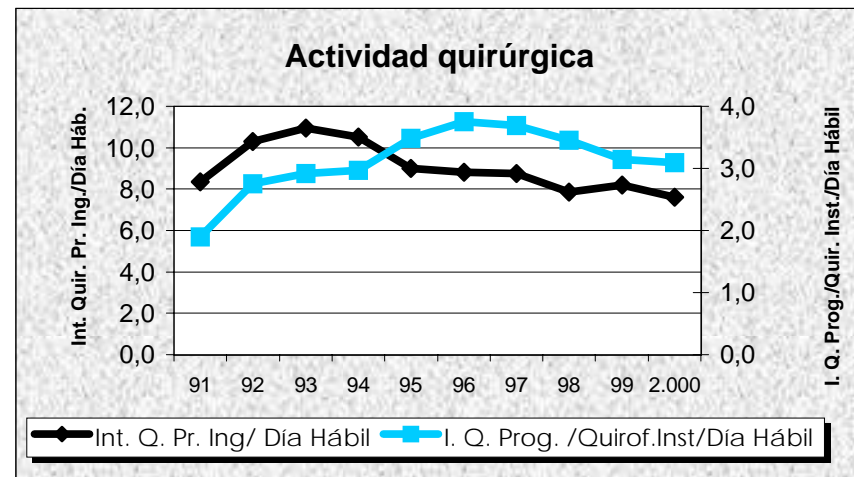
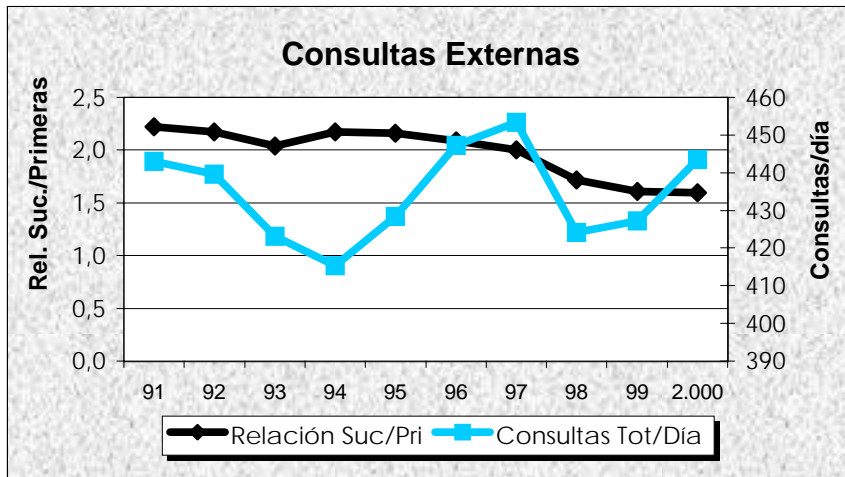
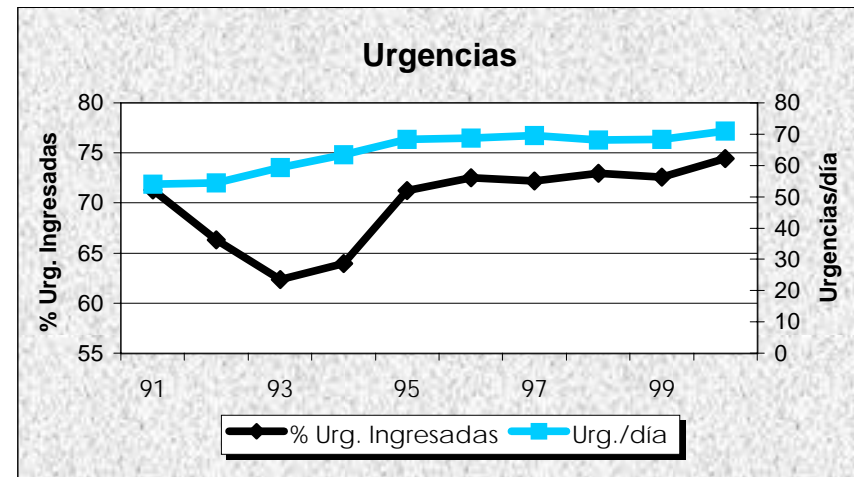
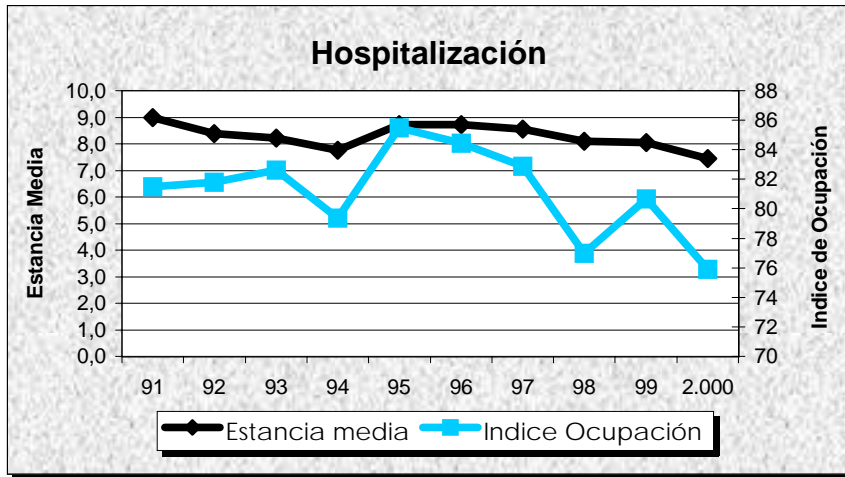

H. VALLE DEL NALON

Evolución de Actividad Mensual 1.997 - 2.000

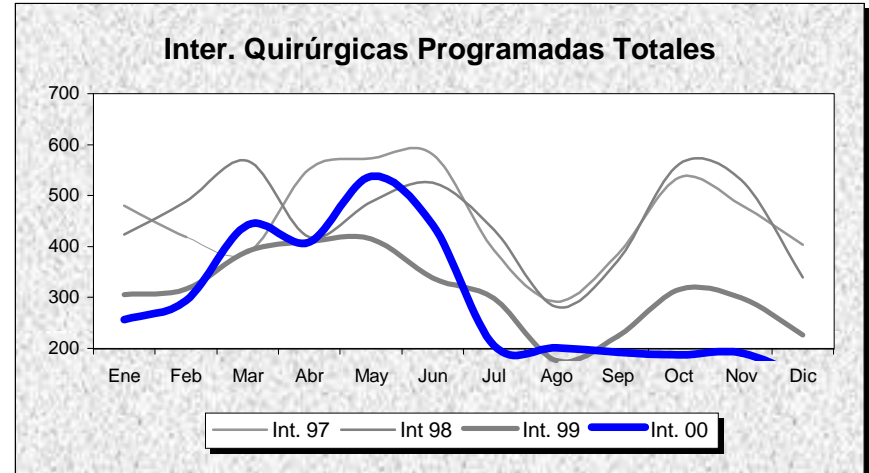
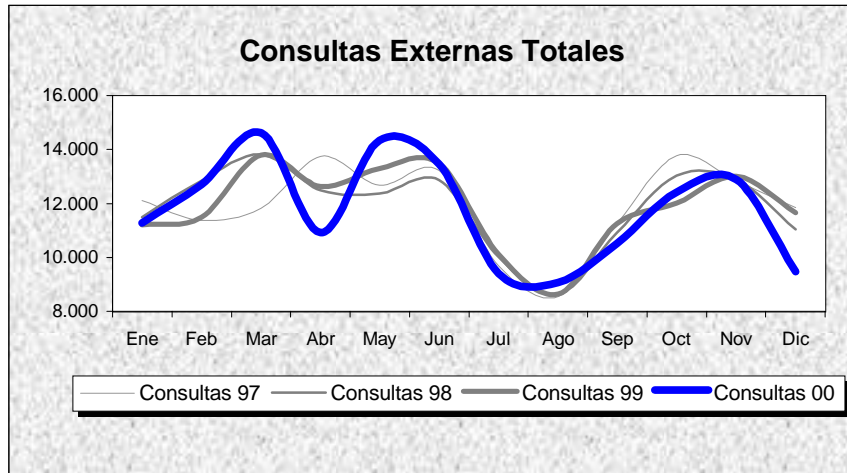
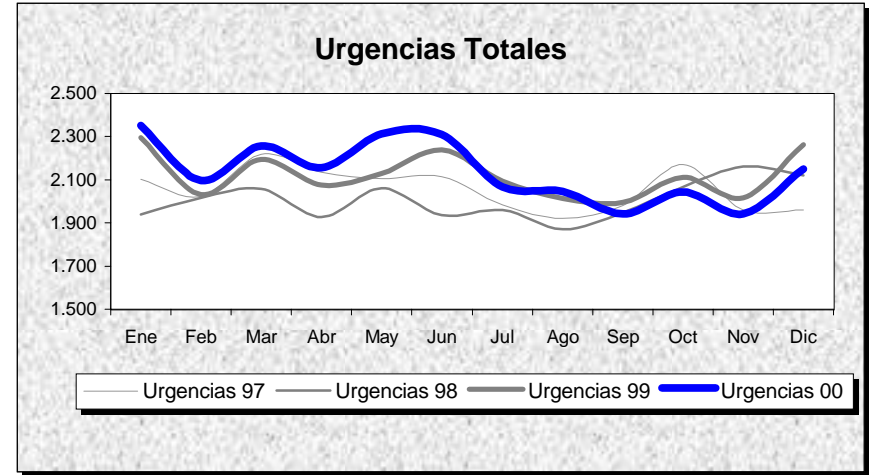
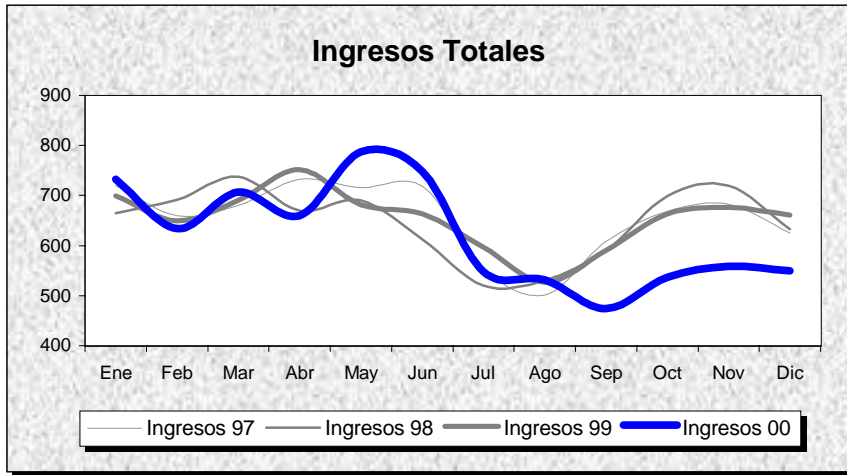

H. VALLE DEL NALON

POBLACION: 90.698

ASTURIAS

INDICADORES	1.991	1.992	1.993	1.994	1.995	1.996	1.997	1.998	1.999	2.000
OFERTA/DEMANDA										
Camas instaladas/1000 Hab.	3,29	3,29	2,72	2,72	2,72	2,72	2,81	2,81	2,81	2,81
Ingresos totales/1000 Hab.	82,19	83,06	87,64	83,53	84,17	85,28	86,73	85,55	86,55	82,33
Consultas totales/1000 Hab.	1.381,24	1.406,70	1.380,73	1.468,54	1.500,57	1.510,32	1.575,59	1.570,02	1.571,79	1.555,71
Urgencias totales/1000 Hab.	211,54	235,91	249,93	238,98	261,43	271,01	272,03	265,29	280,71	283,06
Interv. Quirúrgicas totales/1000 Hab.	36,67	57,55	64,61	65,70	57,47	65,80	65,53	64,22	45,62	43,26
HOSPITALIZACION										
Estancia media	8,76	8,94	8,63	8,50	8,66	8,32	8,19	8,46	8,56	8,73
Indice de ocupación	70,88	76,37	78,50	74,97	76,24	75,26	72,82	74,14	78,28	79,11
Indice de rotación	29,54	31,28	33,20	32,20	32,13	33,10	32,45	31,97	33,37	33,15
% Ingresos programados	48,04	31,90	30,84	30,62	27,23	30,25	32,35	30,39	28,24	26,13
Indice de mortalidad	4,16	4,31	3,67	3,85	4,01	4,03	4,00	4,59	4,84	5,33
Indice de necropsias	9,38	10,11	9,97	10,98	8,38	7,69	5,81	5,74	1,93	2,24
URGENCIAS										
Presión de urgencias	51,96	68,10	69,16	69,38	72,77	69,75	67,65	69,61	71,76	73,87
% de urgencias ingresadas	20,19	23,98	24,25	24,25	23,43	21,95	21,57	22,45	22,12	21,49
Urgencias/día	54,27	60,36	64,12	61,31	67,07	69,34	67,60	65,92	69,75	70,14
Interv. Quir. Urgentes con ingreso/día	1,15	1,31	1,20	1,17	1,08	1,11	1,19	0,98	1,04	0,99
ACTIVIDAD QUIRURGICA										
Interv. Quir. Programadas con ingreso/día hábil	11,51	11,07	11,14	10,64	9,96	10,68	10,50	9,71	8,87	8,41
Interv. Quir. Prog./quirófanos Inst./día habil	3,08	4,01	4,59	4,68	3,38	3,91	3,74	3,71	3,05	7,17
Partos totales/día	1,65	1,62	1,95	1,69	1,60	1,51	1,33	1,19	1,17	1,10
% Cesáreas/partos	13,91	12,96	14,65	17,64	16,24	15,06	14,78	15,24	18,69	16,96
Trasplantes totales	0,00	0,00	0,00	0,00	0,00	0,00	0,00	0,00	0,00	0,00
ACTIVIDAD AMBULATORIA										
Consultas totales/día hábil	530,09	539,86	529,89	563,59	575,89	579,63	585,67	583,60	584,25	578,28
Relación sucesivas/primeras	2,36	2,37	2,18	2,23	2,29	2,46	2,14	2,35	2,47	2,42
Ecografías totales/día hábil (Hosp.+CEP)	32,78	34,04	35,35	36,32	36,40	36,72	23,99	25,61	24,95	26,52
Mamografías totales/día hábil (Hosp.+CEP)	0,00	0,00	5,68	5,09	5,43	6,86	13,08	15,34	8,99	9,20
T.A.C. Totales/día hábil (Hosp.+CEP)	0,00	0,00	7,23	10,25	12,09	14,33	15,30	15,81	16,76	16,79
R.N.M. Totales/día hábil	0,00	0,00	0,00	0,00	0,00	0,00	0,00	0,00	0,00	0,00
Litotricias totales/día hábil	0,00	0,00	0,00	0,00	0,00	0,00	0,00	0,00	0,00	0,00

No se considera, para el cálculo de indicadores, la actividad realizada en Centros Concertados

H. VALLE DEL NALON

Evolución de Indicadores 91 - 00

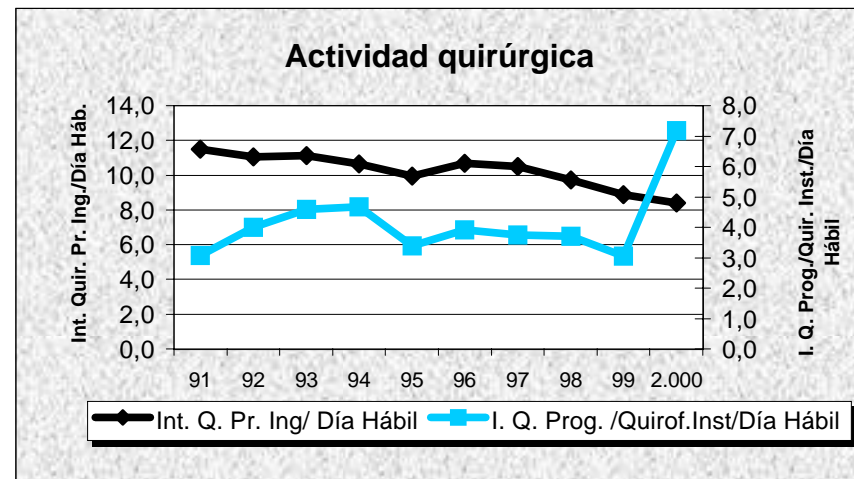
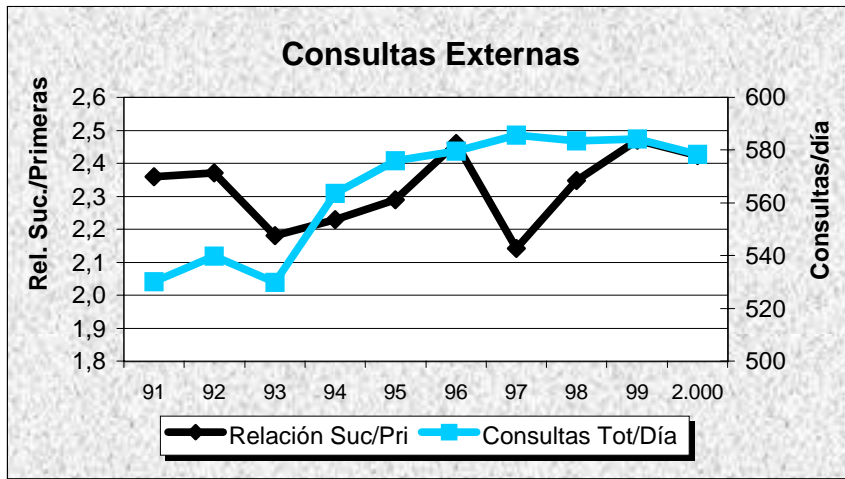
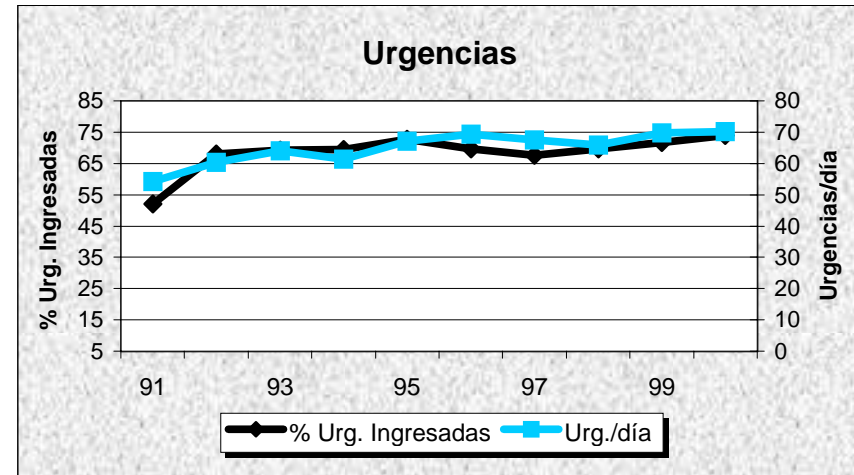
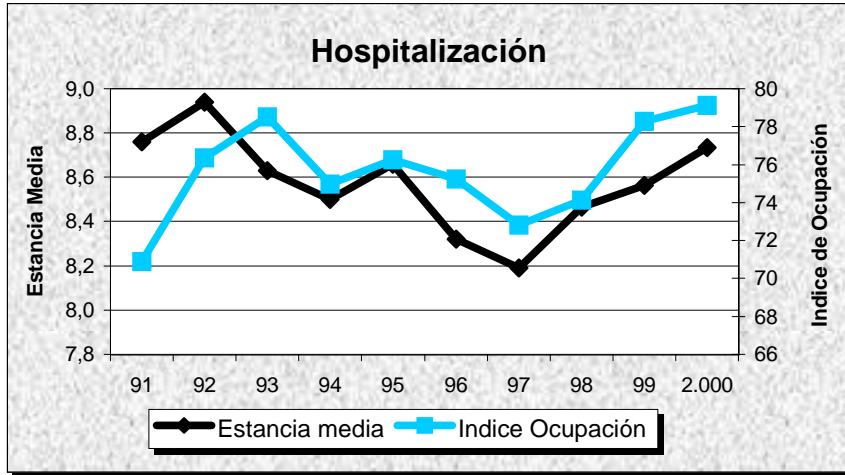

BALEARES

BALEARES

Evolución de Actividad Mensual 1.997 - 2.000

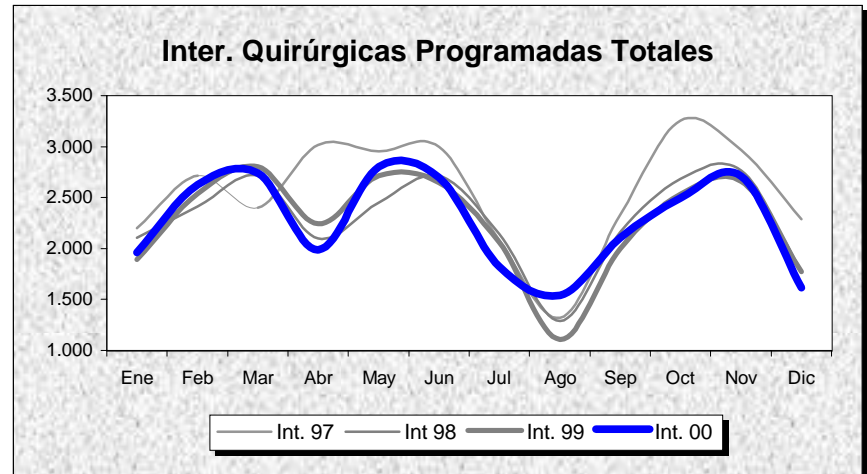
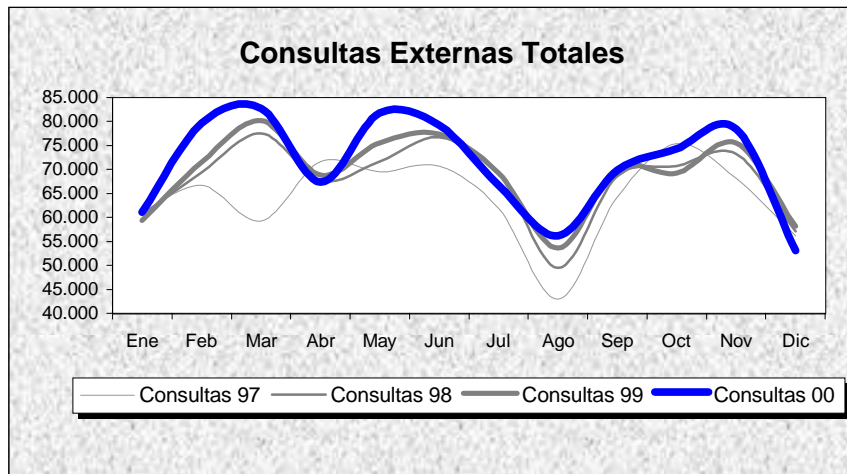
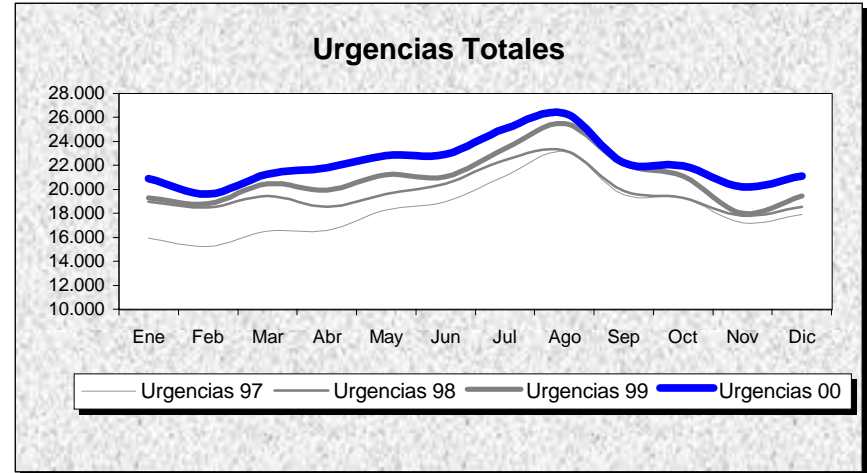
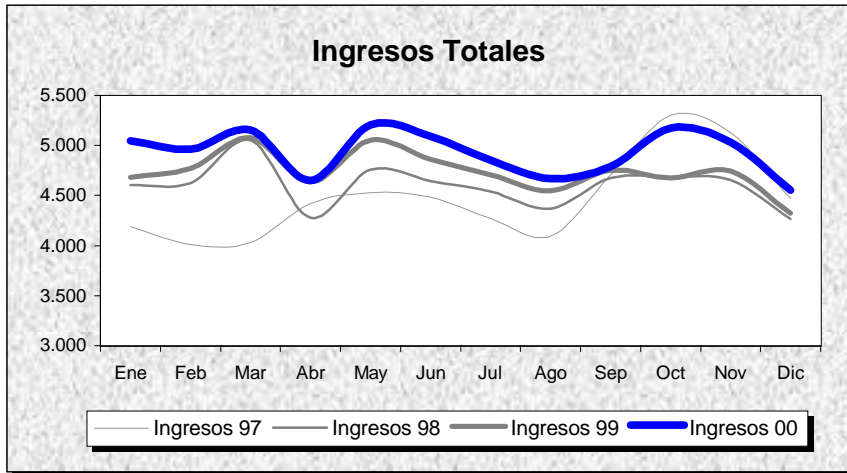

BALEARES

POBLACION: 760.379

INDICADORES	1.991	1.992	1.993	1.994	1.995	1.996	1.997	1.998	1.999	2.000
OFERTA/DEMANDA										
Camas instaladas/1000 Hab.	1,85	1,85	1,84	1,82	1,83	1,83	1,82	1,90	1,88	1,92
Ingresos totales/1000 Hab.	58,17	59,30	61,88	63,56	65,90	69,64	70,54	72,52	74,73	77,84
Consultas totales/1000 Hab.	1.030,43	973,33	1.048,08	1.044,05	1.010,48	1.073,53	1.009,63	1.067,78	1.090,02	1.118,66
Urgencias totales/1000 Hab.	260,69	254,49	246,85	252,15	262,38	272,93	289,04	311,24	329,27	350,20
Interv. Quirúrgicas totales/1000 Hab.	37,29	40,88	44,30	44,26	42,80	48,11	48,73	45,31	44,46	45,07
HOSPITALIZACION										
Estancia media	7,89	8,21	7,85	7,64	7,87	7,59	7,27	7,53	7,14	6,78
Indice de ocupación	77,84	80,91	78,25	77,17	80,85	82,08	79,86	82,17	82,12	79,63
Indice de rotación	35,99	36,05	36,39	36,86	37,49	39,59	40,08	39,83	41,96	42,97
% Ingresos programados	31,63	30,53	29,48	31,67	27,68	29,71	30,37	26,82	27,28	28,32
Indice de mortalidad	3,24	3,09	3,36	3,10	3,66	3,69	3,52	3,73	3,89	3,62
Indice de necropsias	3,63	2,62	2,69	3,82	3,34	3,24	2,79	2,70	3,55	3,36
URGENCIAS										
Presión de urgencias	68,37	69,47	70,52	68,33	72,32	70,29	69,63	73,18	72,72	71,68
% de urgencias ingresadas	15,26	16,19	17,68	17,22	18,15	17,93	16,99	16,66	16,22	15,46
Urgencias/día	506,48	493,08	479,59	489,88	509,77	528,81	602,14	648,39	685,95	727,56
Interv. Quir. Urgentes con ingreso/día	14,47	14,20	15,38	16,02	15,81	13,67	15,61	17,63	17,43	18,24
ACTIVIDAD QUIRURGICA										
Interv. Quir. Programadas con ingreso/día hábil	60,43	62,52	61,84	66,69	59,98	65,23	62,14	50,13	49,46	50,28
Interv. Quir. Prog./quirófanos Inst./día hábil	2,95	3,32	3,53	3,51	3,31	3,94	3,92	3,63	3,45	3,47
Partos totales/día	16,17	15,25	14,23	13,37	13,10	13,24	13,44	13,58	14,61	15,46
% Cesareas/partos	12,30	12,65	13,44	15,37	15,21	13,81	14,19	14,87	14,73	17,22
Trasplantes totales	9,00	25,00	36,00	78,00	84,00	63,00	80,00	58,00	77,00	102,00
ACTIVIDAD AMBULATORIA										
Consultas totales/día hábil	2.994,75	2.828,78	3.046,03	3.034,32	2.936,76	3.120,00	3.146,32	3.327,53	3.396,83	3.486,09
Relación sucesivas/primeras	2,37	2,13	2,08	1,93	1,78	1,94	1,80	1,79	1,76	1,75
Ecografías totales/día hábil (Hosp.+CEP)	116,36	125,82	122,67	165,41	189,47	189,11	131,97	150,93	143,10	168,24
Mamografías totales/día hábil (Hosp.+CEP)	21,89	25,01	33,16	40,39	41,67	47,77	54,30	72,28	56,70	54,96
T.A.C. Totales/día hábil (Hosp.+CEP)	43,72	46,69	64,41	69,01	72,38	66,18	84,59	98,18	108,96	111,59
R.N.M. Totales/día hábil	0,00	0,00	0,00	0,00	0,00	0,00	0,00	0,00	14,16	16,96
Litotricias totales/día hábil	0,25	1,14	2,09	2,05	2,20	2,59	2,65	2,22	2,77	2,39

No se considera, para el cálculo de indicadores, la actividad realizada en Centros Concertados

BALEARES

Evolución de Indicadores 91 - 00

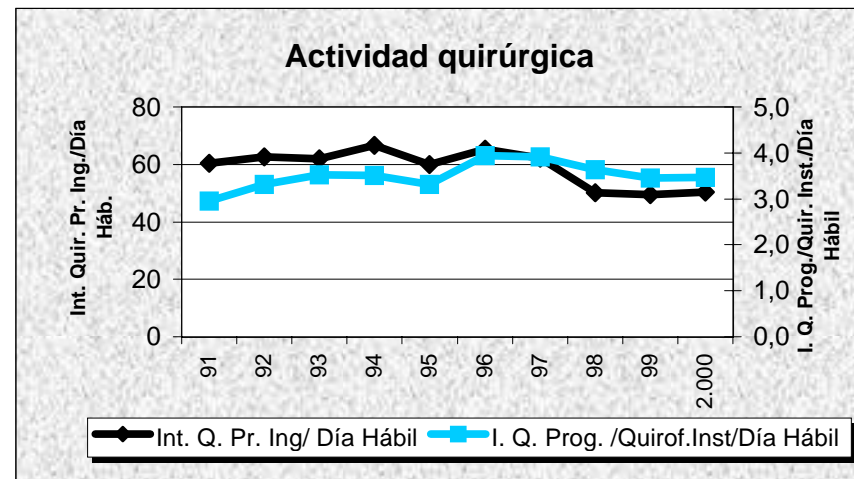
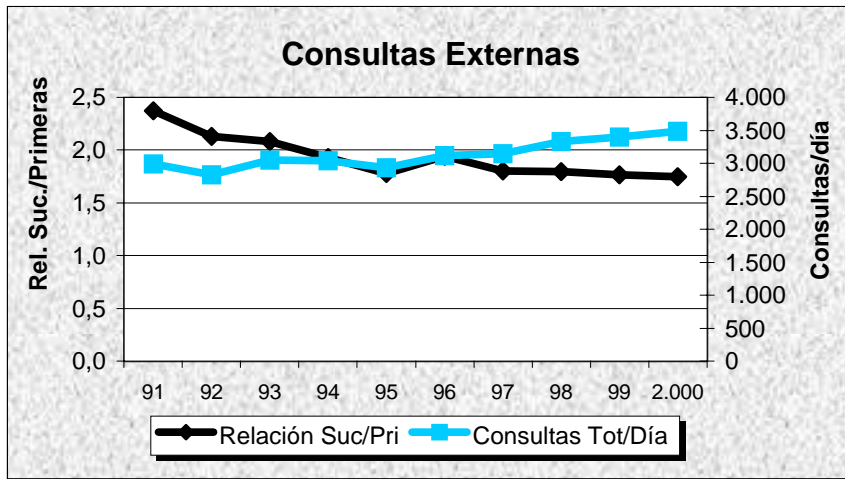
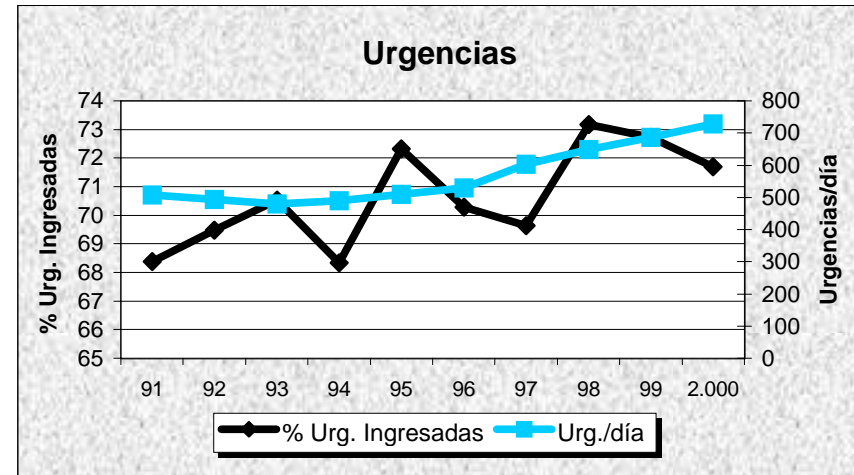
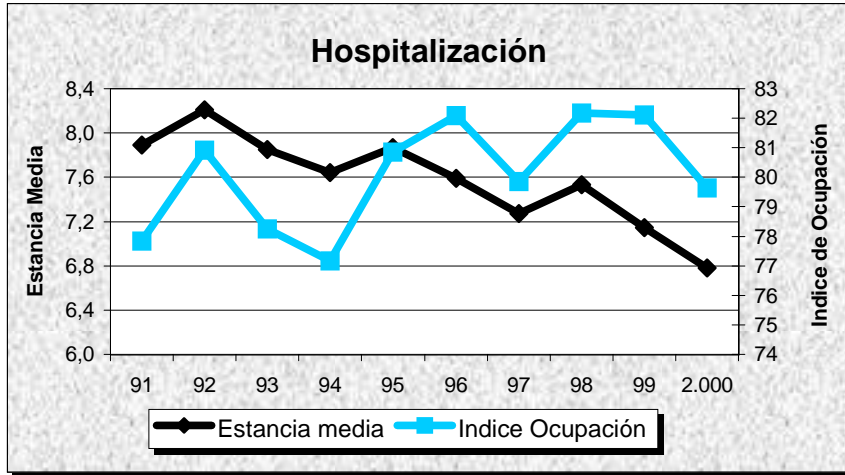

C. H. SON DURETA

Evolución de Actividad Mensual 1.997 - 2.000

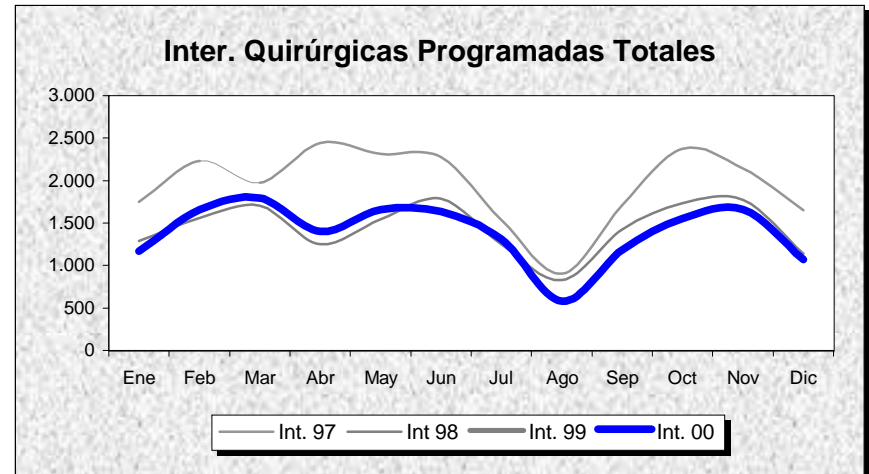
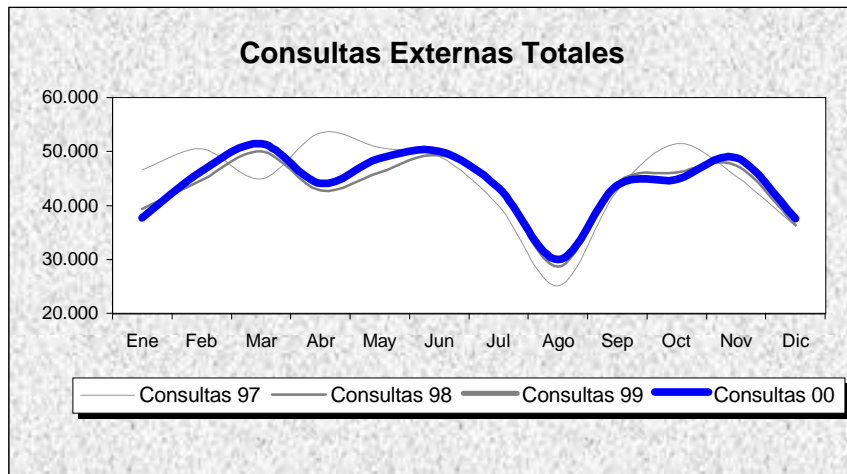
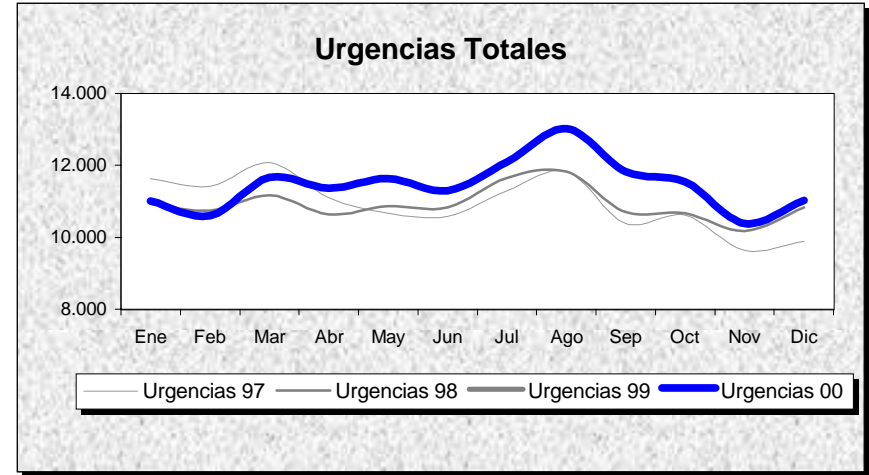
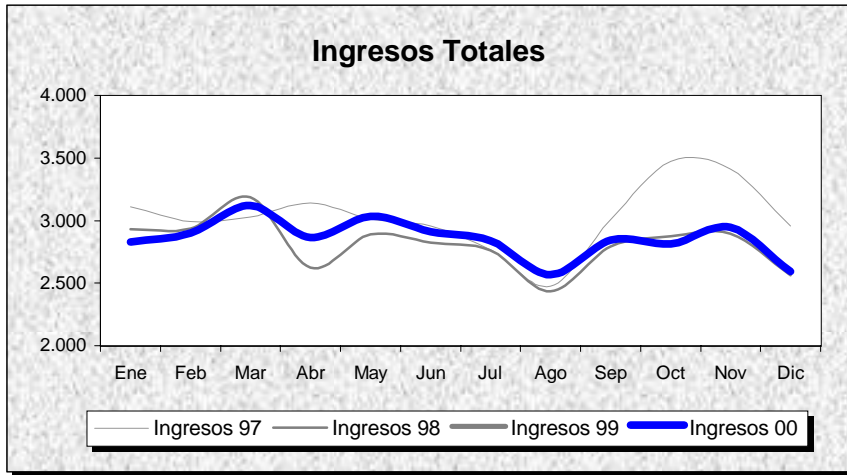

INDICADORES	1.991	1.992	1.993	1.994	1.995	1.996	1.997	1.998	1.999	2.000
OFERTA/DEMANDA										
Camas instaladas/1000 Hab.	1,76	1,76	1,75	1,72	1,72	1,72	1,58	1,93	1,90	1,96
Ingresos totales/1000 Hab.	53,26	54,89	58,28	59,31	61,39	64,54	59,65	68,97	70,10	73,60
Consultas totales/1000 Hab.	998,69	928,53	1.011,96	1.005,27	954,90	1.002,14	880,11	1.060,18	1.077,40	1.088,36
Urgencias totales/1000 Hab.	237,34	230,10	227,25	231,09	238,79	246,01	215,26	268,11	281,33	301,14
Interv. Quirúrgicas totales/1000 Hab.	36,99	39,99	43,55	44,44	42,95	48,28	44,33	43,98	42,35	41,78
HOSPITALIZACION										
Estancia media	8,37	8,69	8,20	8,06	8,38	8,10	7,75	8,20	7,95	7,47
Índice de ocupación	81,20	84,39	80,90	79,99	84,21	85,44	82,54	82,86	83,29	80,42
Índice de rotación	35,42	35,55	36,02	36,23	36,68	38,60	38,85	36,90	38,24	39,39
% Ingresos programados	31,23	30,36	30,95	33,39	28,81	29,97	34,36	31,37	32,77	34,23
Índice de mortalidad	3,12	2,96	3,35	3,08	3,73	3,73	3,68	3,69	3,87	3,63
Índice de necropsias	3,15	1,99	2,68	3,34	3,48	3,37	2,76	2,93	3,65	3,95
URGENCIAS										
Presión de urgencias	68,77	69,64	69,05	66,61	71,19	70,03	65,64	68,63	67,23	65,77
% de urgencias ingresadas	15,43	16,61	17,71	17,09	18,29	18,37	18,19	17,65	16,72	16,07
Urgencias/día	369,38	357,14	353,68	359,66	371,64	381,82	359,25	359,01	376,71	402,13
Interv. Quir. Urgentes con ingreso/día	10,76	10,02	10,73	11,07	11,42	10,32	10,01	9,98	10,09	11,00
ACTIVIDAD QUIRURGICA										
Interv. Quir. Programadas con ingreso/día hábil	49,55	52,24	52,07	56,31	48,83	49,88	45,29	31,57	31,45	31,32
Interv. Quir. Prog./quirófanos Inst./día hábil	3,15	3,51	3,74	3,85	3,56	4,17	4,15	3,73	3,59	3,46
Partos totales/día	12,32	11,35	10,53	9,71	9,56	9,85	8,65	7,74	8,55	8,82
% Cesáreas/partos	12,46	12,54	13,29	15,47	15,37	12,65	13,24	13,49	15,23	17,63
Trasplantes totales	9,00	25,00	36,00	78,00	84,00	63,00	80,00	58,00	77,00	102,00
ACTIVIDAD AMBULATORIA										
Consultas totales/día hábil	2.325,08	2.161,75	2.355,98	2.340,41	2.223,13	2.333,12	2.197,21	2.123,61	2.158,09	2.180,05
Relación sucesivas/primeras	2,34	1,98	1,95	1,92	1,82	1,91	1,95	1,88	1,85	1,81
Ecografías totales/día hábil (Hosp.+CEP)	78,72	82,17	81,23	120,47	135,05	132,70	84,50	92,84	79,31	105,46
Mamografías totales/día hábil (Hosp.+CEP)	17,73	19,50	26,50	31,60	30,15	34,17	36,40	47,75	30,70	30,44
T.A.C. Totales/día hábil (Hosp.+CEP)	35,93	37,70	53,37	56,00	55,32	48,57	59,05	53,95	63,04	65,05
R.N.M. Totales/día hábil	0,00	0,00	0,00	0,00	0,00	0,00	0,00	0,00	14,16	16,96
Litotricias totales/día hábil	0,25	1,14	2,09	2,05	2,20	2,59	2,65	2,22	2,77	2,39

No se considera, para el cálculo de indicadores, la actividad realizada en Centros Concertados

C. H. SON DURETA

Evolución de Indicadores 91 - 00

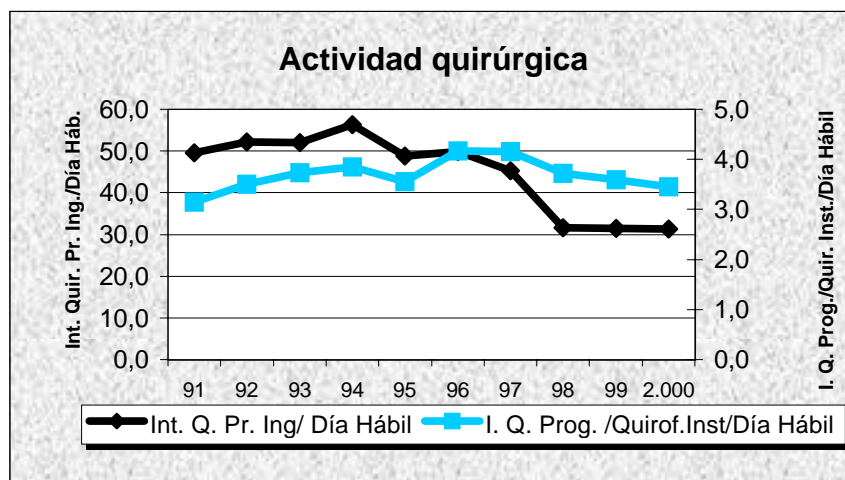
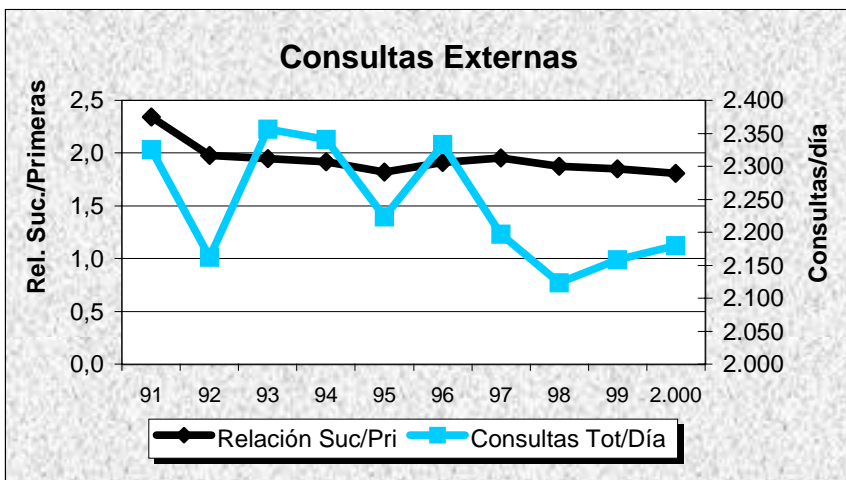
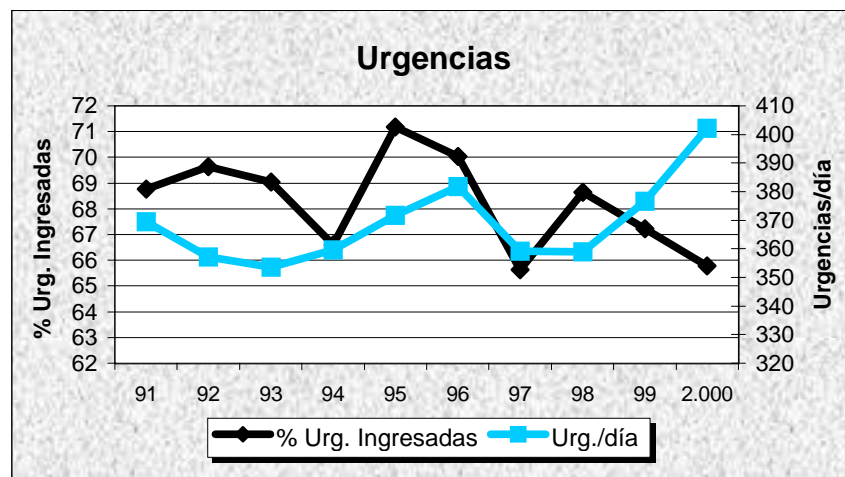
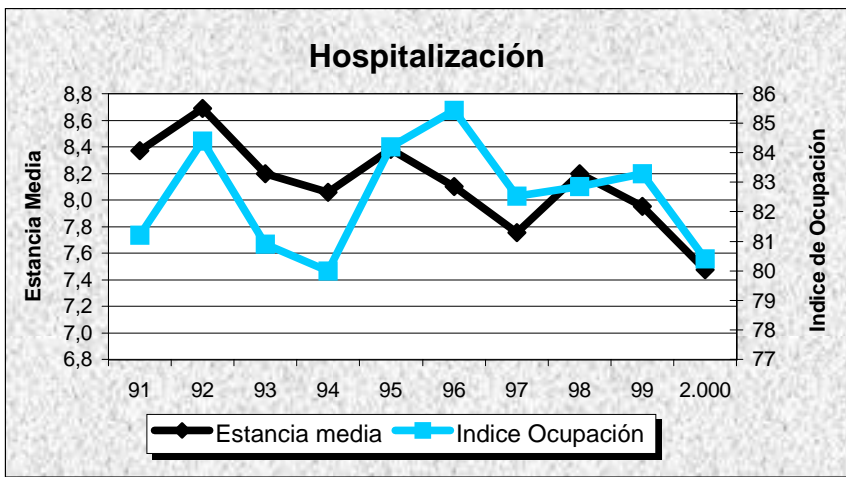

H. VERGE DEL TORO

Evolución de Actividad Mensual 1.997 - 2.000

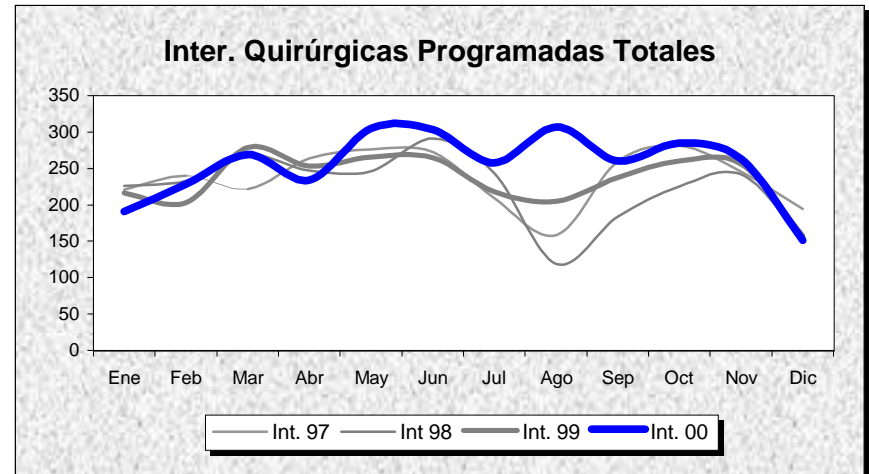
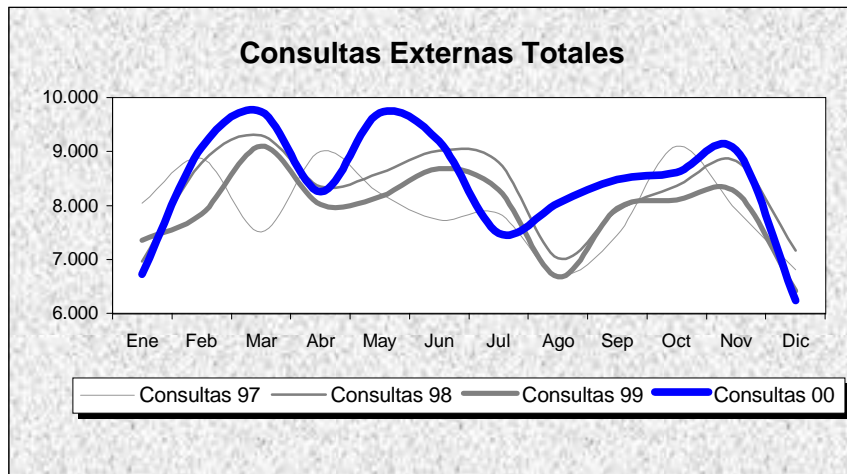
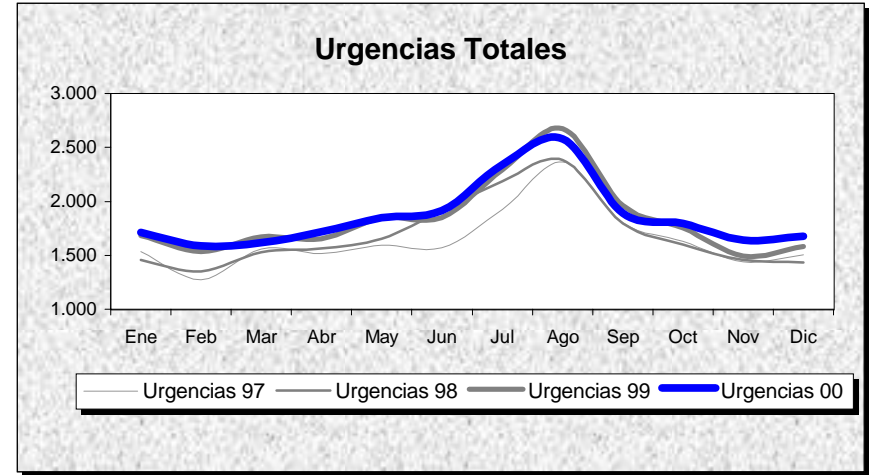
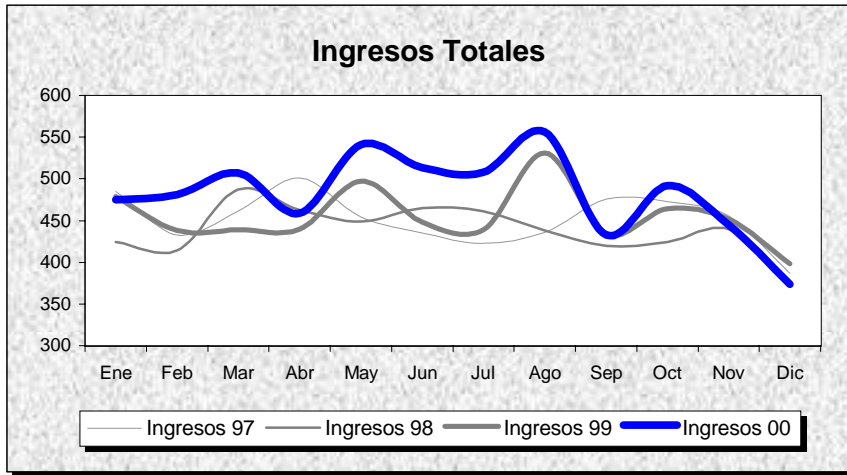

H. VERGE DEL TORO

POBLACION: 67.009

BALEARES

INDICADORES	1.991	1.992	1.993	1.994	1.995	1.996	1.997	1.998	1.999	2.000
OFERTA/DEMANDA										
Camas instaladas/1000 Hab.	2,08	2,08	2,08	2,08	1,96	1,96	1,88	1,79	1,78	1,78
Ingresos totales/1000 Hab.	73,09	74,51	74,31	78,36	83,44	86,40	80,88	78,51	81,47	86,32
Consultas totales/1000 Hab.	1.345,18	1.336,56	1.365,63	1.310,16	1.397,56	1.548,88	1.421,24	1.478,82	1.414,93	1.500,98
Urgencias totales/1000 Hab.	272,57	235,80	213,93	209,79	253,65	287,04	294,14	303,21	328,27	333,09
Interv. Quirúrgicas totales/1000 Hab.	38,99	52,10	58,12	41,13	43,75	46,78	47,50	46,46	46,38	51,02
HOSPITALIZACION										
Estancia media	5,78	5,64	5,73	5,38	5,20	5,24	5,41	6,04	5,86	5,17
Índice de ocupación	62,16	61,64	62,69	60,22	61,23	63,64	63,77	72,61	73,62	68,63
Índice de rotación	39,24	40,01	39,90	40,86	42,95	44,42	43,02	43,84	45,87	48,61
% Ingresos programados	46,76	44,93	29,82	31,47	30,32	33,77	28,27	20,79	21,65	21,04
Índice de mortalidad	2,97	2,56	2,82	2,46	2,96	2,77	2,53	3,48	4,19	3,68
Índice de necropsias	5,75	2,58	1,19	2,63	1,65	0,00	0,00	0,00	0,40	0,00
URGENCIAS										
Presión de urgencias	53,24	55,07	70,18	68,53	69,68	66,23	71,73	79,21	78,35	78,96
% de urgencias ingresadas	14,28	17,40	24,38	25,60	22,92	19,94	19,73	19,08	19,44	18,75
Urgencias/día	48,12	41,51	37,76	37,03	44,78	50,53	54,00	55,67	60,27	60,98
Interv. Quir. Urgentes con ingreso/día	1,01	1,16	1,24	1,35	1,37	0,82	0,88	1,10	0,72	0,93
ACTIVIDAD QUIRURGICA										
Interv. Quir. Programadas con ingreso/día hábil	5,28	5,00	5,21	5,05	5,69	7,68	7,28	6,36	6,41	6,23
Interv. Quir. Prog./quirófanos Inst./día hábil	2,87	3,93	4,43	2,88	3,14	3,69	3,88	3,66	3,85	4,17
Partos totales/día	1,36	1,42	1,38	1,28	1,30	1,11	1,17	1,16	1,24	1,27
% Cesáreas/partos	7,65	10,75	13,94	12,66	10,11	16,05	15,26	16,94	16,59	21,98
Trasplantes totales	0,00	0,00	0,00	0,00	0,00	0,00	0,00	0,00	0,00	0,00
ACTIVIDAD AMBULATORIA										
Consultas totales/día hábil	355,21	352,93	360,61	345,96	369,04	409,00	390,31	406,12	388,58	412,21
Relación sucesivas/primeras	2,89	2,97	3,11	2,50	1,97	1,73	1,78	1,73	1,78	1,77
Ecografías totales/día hábil (Hosp.+CEP)	14,04	16,55	17,63	19,13	24,42	22,95	18,30	18,03	15,55	13,57
Mamografías totales/día hábil (Hosp.+CEP)	1,77	2,61	3,63	4,16	6,23	7,52	5,62	6,84	6,18	5,01
T.A.C. Totales/día hábil (Hosp.+CEP)	0,00	1,55	4,99	6,58	6,75	7,52	8,68	9,82	9,39	11,23
R.N.M. Totales/día hábil	0,00	0,00	0,00	0,00	0,00	0,00	0,00	0,00	0,00	0,00
Litotricias totales/día hábil	0,00	0,00	0,00	0,00	0,00	0,00	0,00	0,00	0,00	0,00

No se considera, para el cálculo de indicadores, la actividad realizada en Centros Concertados

H. VERGE DEL TORO

Evolución de Indicadores 91 - 00

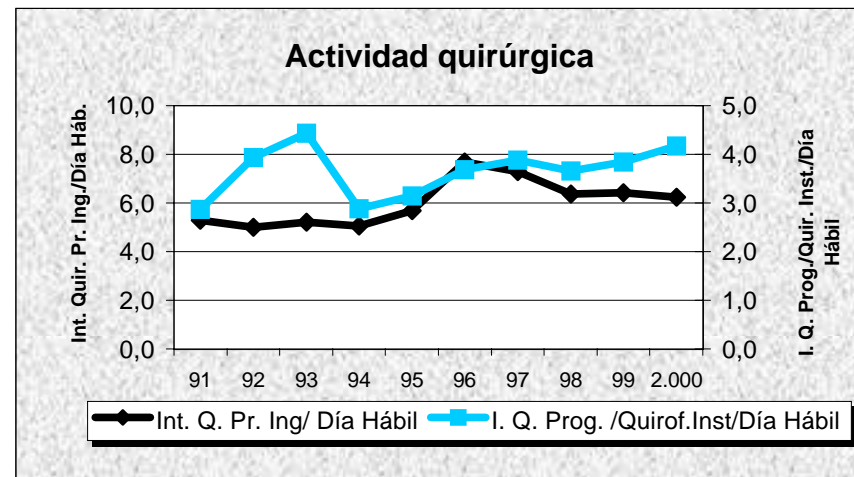
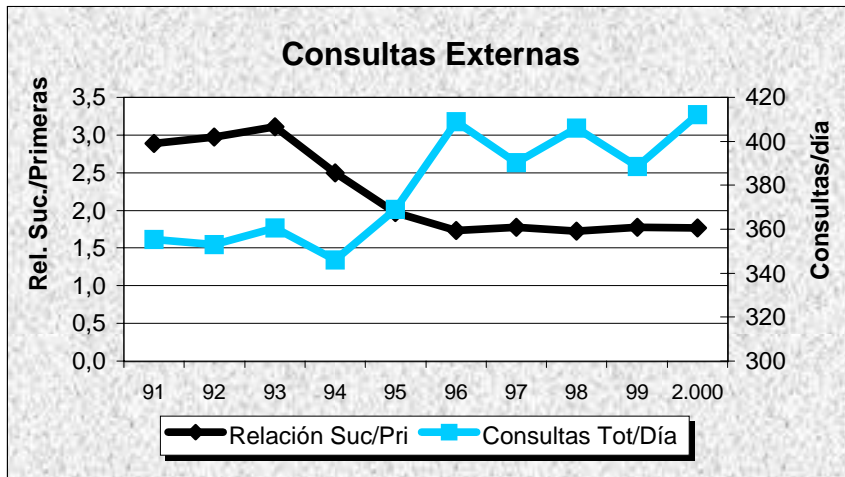
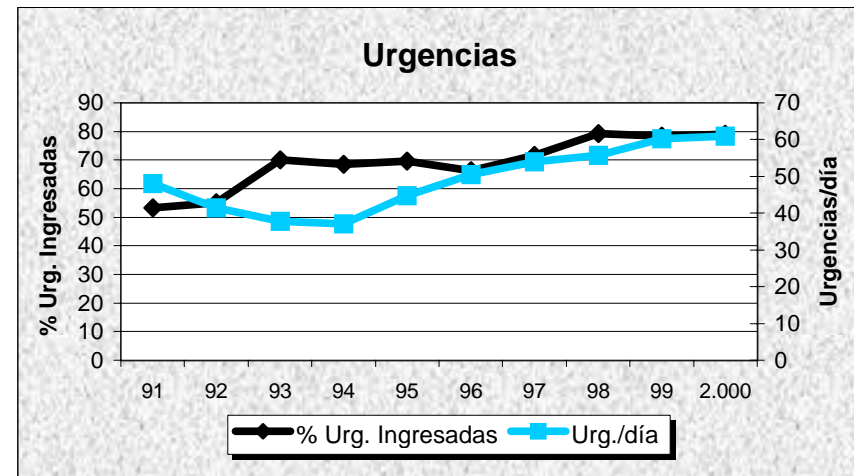
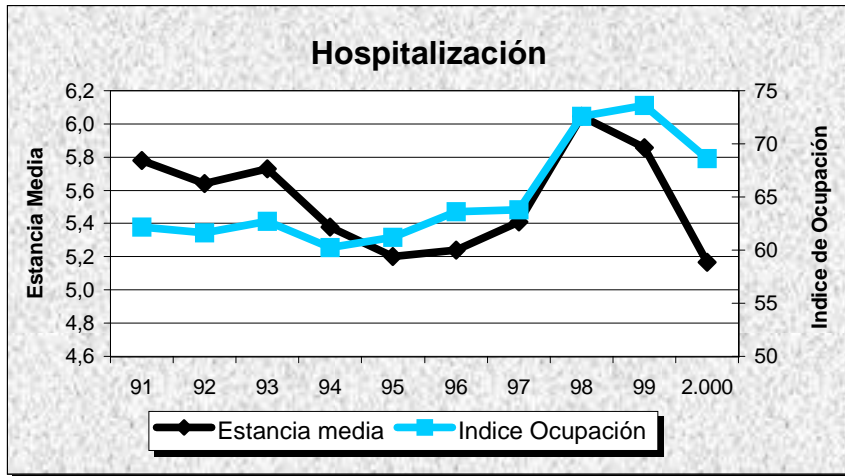

H. CAN MISSES

Evolución de Actividad Mensual 1.997 - 2.000

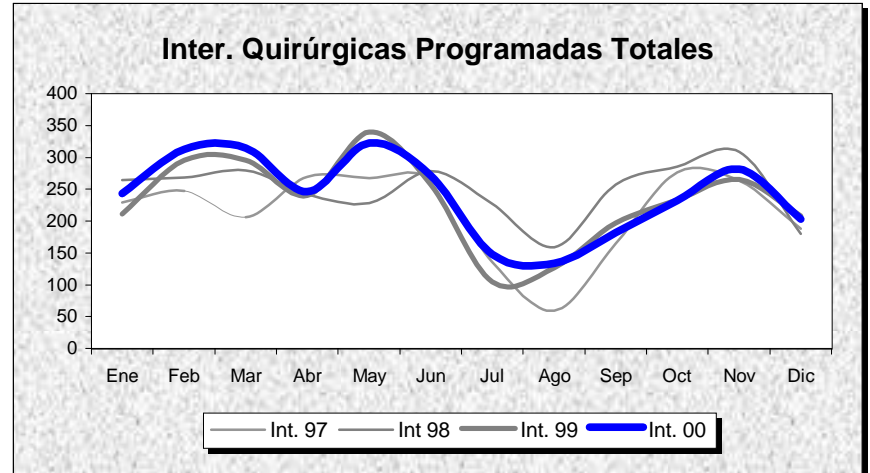
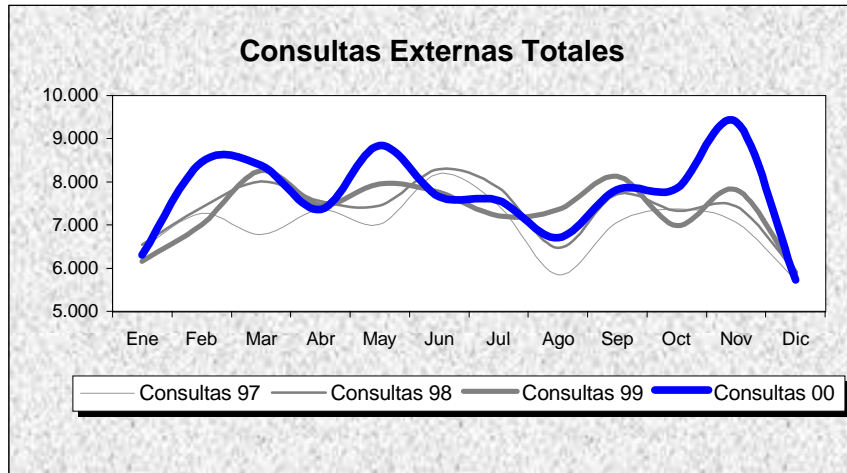
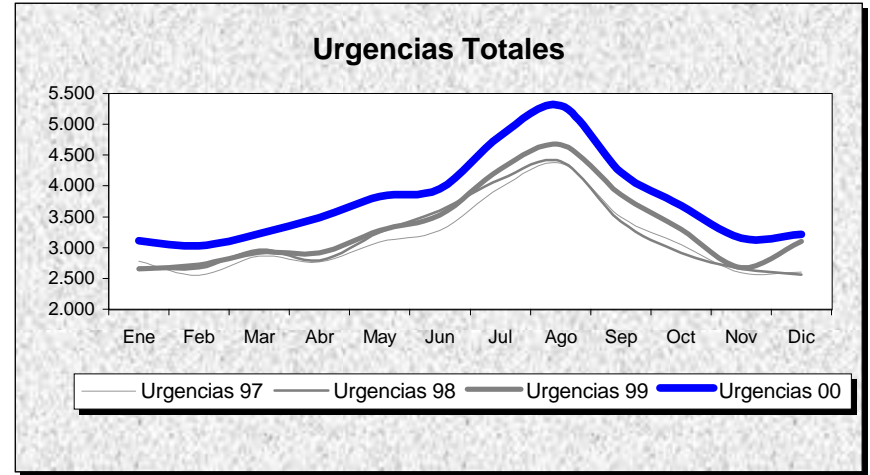
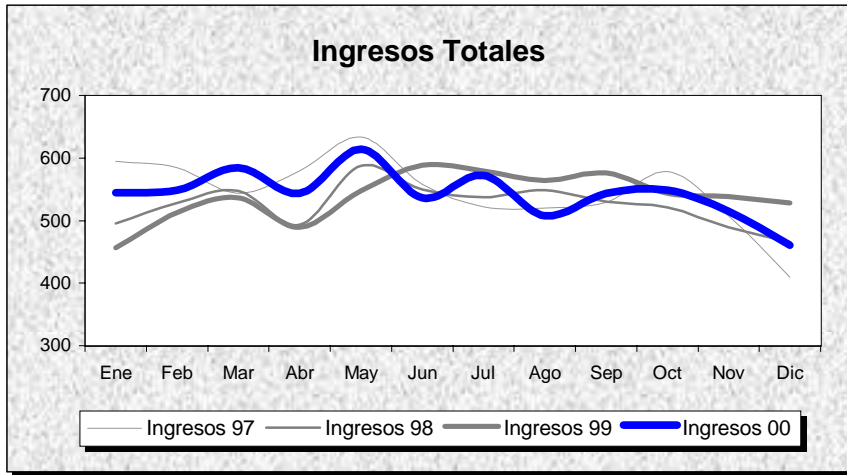

H. CAN MISSES

POBLACION: 84.220

BALEARES

INDICADORES	1.991	1.992	1.993	1.994	1.995	1.996	1.997	1.998	1.999	2.000
OFERTA/DEMANDA										
Camas instaladas/1000 Hab.	2,31	2,31	2,31	2,36	2,52	2,49	2,27	2,26	2,27	2,27
Ingresos totales/1000 Hab.	82,03	79,20	78,13	82,64	84,59	93,32	77,88	74,72	76,70	77,40
Consultas totales/1000 Hab.	1.001,11	999,96	1.048,82	1.107,72	1.097,04	1.203,02	992,41	1.044,63	1.045,49	1.093,09
Urgencias totales/1000 Hab.	423,80	450,97	419,80	443,83	444,60	460,64	444,25	451,29	473,55	534,61
Interv. Quirúrgicas totales/1000 Hab.	38,15	38,05	38,26	45,55	40,87	47,92	43,23	48,66	46,38	48,22
HOSPITALIZACION										
Estancia media	7,20	7,81	7,61	7,22	7,35	6,79	7,33	7,16	6,56	6,67
Índice de ocupación	72,12	76,53	74,85	74,07	76,52	77,01	76,60	76,62	78,92	77,61
Índice de rotación	36,57	35,85	35,91	37,46	38,02	41,50	38,17	39,07	43,92	42,58
% Ingresos programados	22,22	20,00	21,04	22,67	19,42	25,27	21,28	17,00	15,88	14,50
Índice de mortalidad	4,06	4,18	3,86	3,71	3,87	4,18	4,51	5,18	4,83	4,53
Índice de necropsias	4,47	5,52	3,66	6,98	3,67	4,44	4,04	3,76	4,91	3,72
URGENCIAS										
Presión de urgencias	77,78	80,00	78,96	77,33	80,58	74,73	78,72	83,00	84,12	85,50
% de urgencias ingresadas	15,05	14,05	14,70	14,40	15,31	15,13	13,80	13,73	13,62	11,77
Urgencias/día	88,99	94,43	88,15	93,19	93,36	96,46	102,51	104,13	109,27	123,02
Interv. Quir. Urgentes con ingreso/día	2,70	3,01	3,40	3,60	3,02	2,53	2,73	2,87	2,94	2,96
ACTIVIDAD QUIRURGICA										
Interv. Quir. Programadas con ingreso/día hábil	5,59	5,29	4,56	5,33	5,46	7,67	5,47	4,08	3,67	3,77
Interv. Quir. Prog./quirófanos Inst./día hábil	1,93	1,81	1,64	2,11	1,98	2,75	2,63	3,05	2,84	2,96
Partos totales/día	2,49	2,48	2,32	2,39	2,24	2,28	2,27	2,18	2,27	2,48
% Cesáreas/partos	14,07	14,24	13,80	16,42	17,50	17,70	18,09	17,94	14,11	17,53
Trasplantes totales	0,00	0,00	0,00	0,00	0,00	0,00	0,00	0,00	0,00	0,00
ACTIVIDAD AMBULATORIA										
Consultas totales/día hábil	314,45	314,09	329,44	347,94	344,59	377,88	342,55	360,57	360,86	377,30
Relación sucesivas/primeras	2,16	2,43	2,25	1,58	1,38	2,47	1,69	1,75	1,77	1,82
Ecografías totales/día hábil (Hosp.+CEP)	23,60	27,10	23,80	25,81	30,00	33,47	15,82	15,56	17,88	18,64
Mamografías totales/día hábil (Hosp.+CEP)	2,39	2,89	3,03	4,62	5,29	6,08	6,81	7,57	7,73	9,11
T.A.C. Totales/día hábil (Hosp.+CEP)	7,78	7,44	6,05	6,42	10,31	10,09	10,53	11,18	12,67	11,48
R.N.M. Totales/día hábil	0,00	0,00	0,00	0,00	0,00	0,00	0,00	0,00	0,00	0,00
Litotricias totales/día hábil	0,00	0,00	0,00	0,00	0,00	0,00	0,00	0,00	0,00	0,00

No se considera, para el cálculo de indicadores, la actividad realizada en Centros Concertados

H. CAN MISSES

Evolución de Indicadores 91 - 00

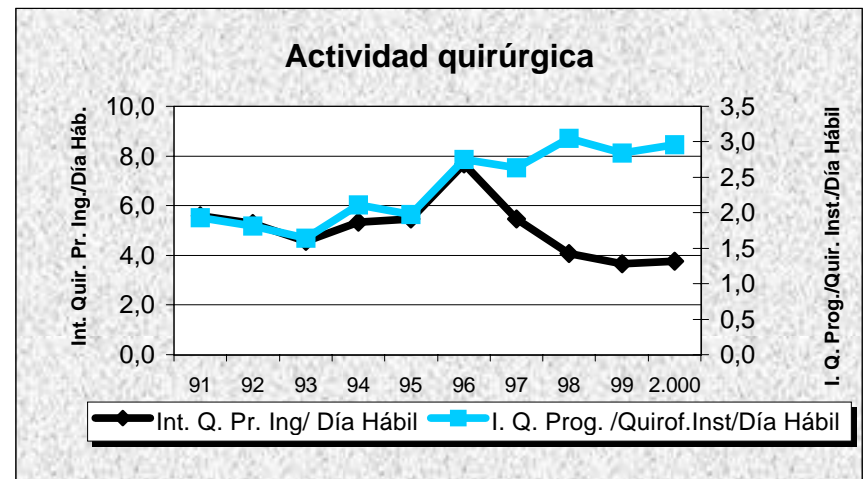
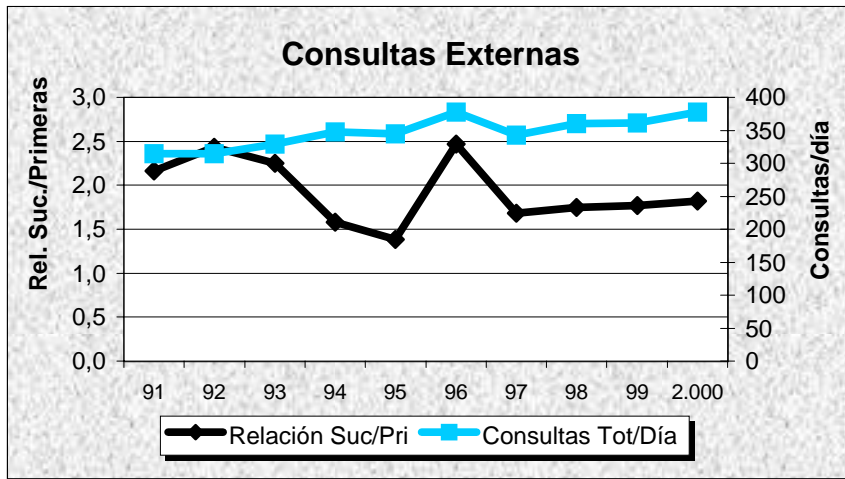
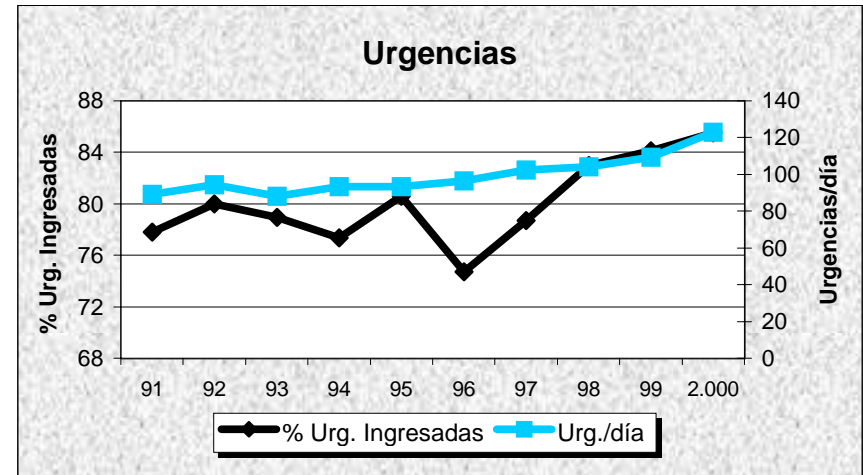
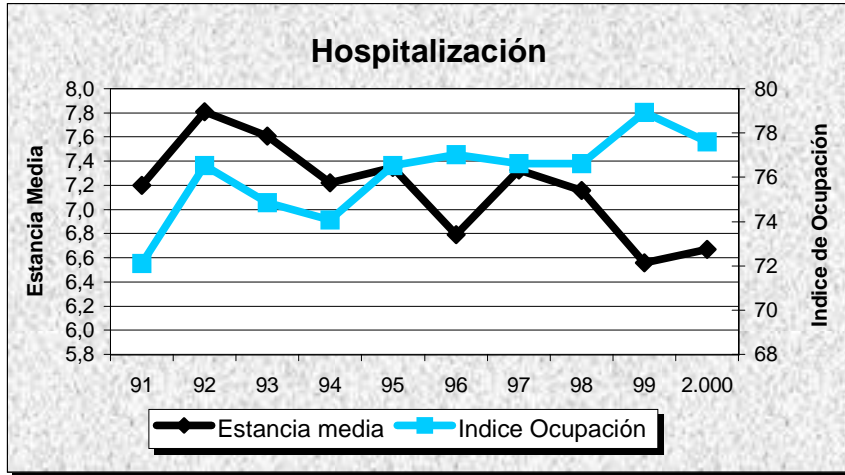

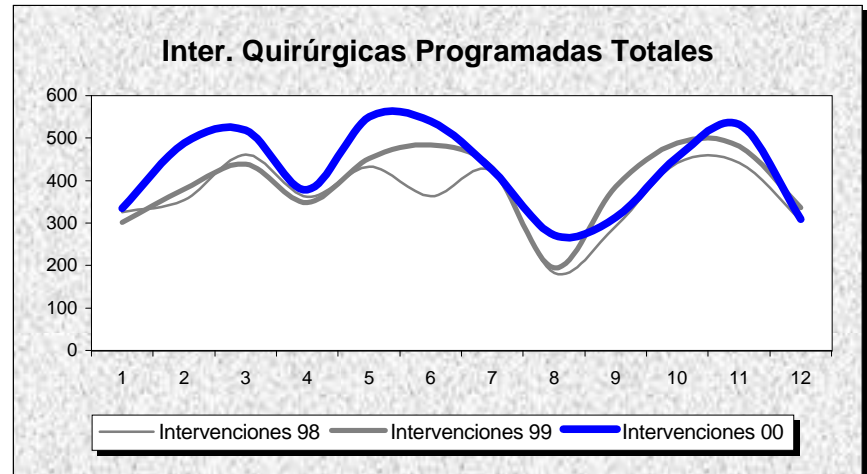
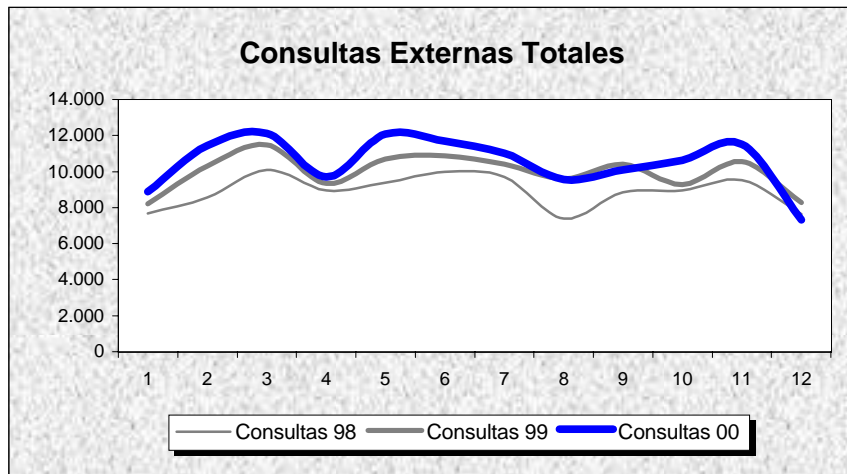
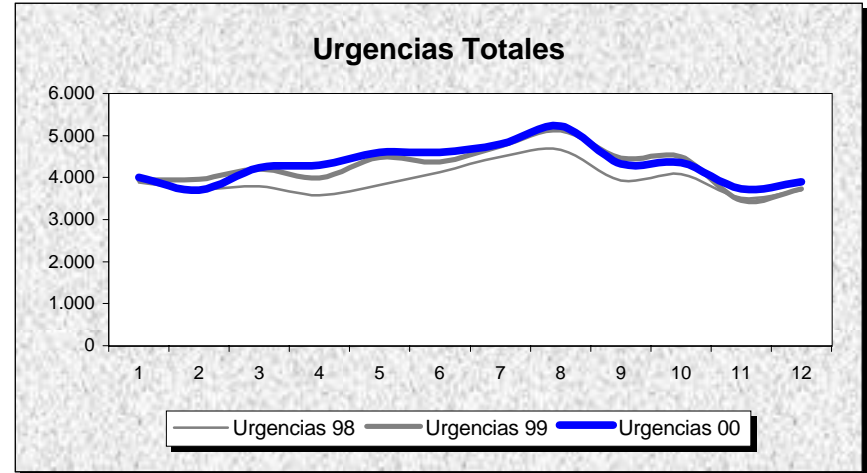
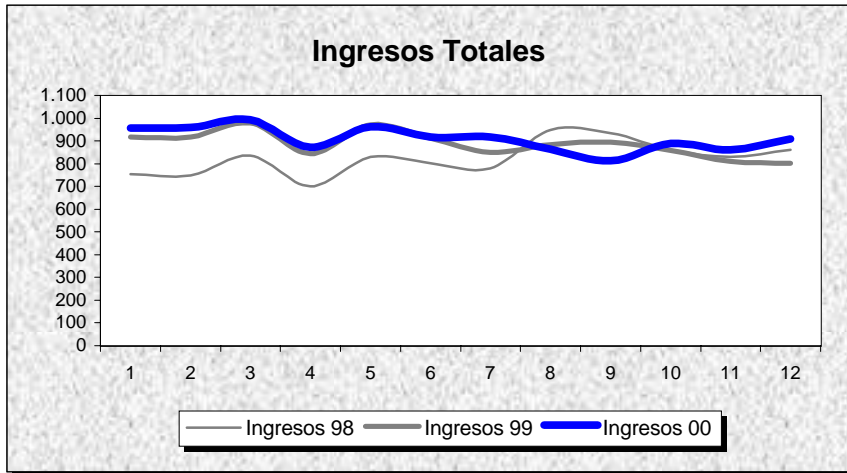

INDICADORES	1.991	1.992	1.993	1.994	1.995	1.996	1.997	1.998	1.999	2.000
OFERTA/DEMANDA										
Camas instaladas/1000 Hab.								1,58	1,59	1,59
Ingresos totales/1000 Hab.								82,07	88,36	90,63
Consultas totales/1000 Hab.								886,06	991,56	1.046,78
Urgencias totales/1000 Hab.								392,84	423,52	429,89
Interv. Quirúrgicas totales/1000 Hab.								47,71	50,64	52,91
HOSPITALIZACION										
Estancia media								6,29	5,56	5,43
Índice de ocupación								89,56	84,39	84,35
Índice de rotación								52,01	55,41	56,83
% Ingresos programados								20,75	19,37	20,93
Índice de mortalidad								3,09	3,21	3,01
Índice de necropsias								2,28	4,03	2,94
URGENCIAS										
Presión de urgencias								79,25	80,63	79,07
% de urgencias ingresadas								15,22	15,53	15,52
Urgencias/día								129,59	139,71	141,42
Interv. Quir. Urgentes con ingreso/día								3,68	3,68	3,36
ACTIVIDAD QUIRURGICA										
Interv. Quir. Programadas con ingreso/día hábil								8,12	7,92	8,96
Interv. Quir. Prog./quirófanos Inst./día hábil								3,72	3,22	3,49
Partos totales/día								2,50	2,55	2,89
% Cesáreas/partos								15,48	12,67	13,60
Trasplantes totales								0,00	0,00	0,00
ACTIVIDAD AMBULATORIA										
Consultas totales/día hábil								437,23	489,30	516,55
Relación sucesivas/primeras								1,54	1,42	1,45
Ecografías totales/día hábil (Hosp.+CEP)								24,50	30,36	30,57
Mamografías totales/día hábil (Hosp.+CEP)								10,12	12,08	10,41
T.A.C. Totales/día hábil (Hosp.+CEP)								23,23	23,86	23,82
R.N.M. Totales/día hábil								0,00	0,00	0,00
Litotricias totales/día hábil								0,00	0,00	0,00

No se considera, para el cálculo de indicadores, la actividad realizada en Centros Concertados

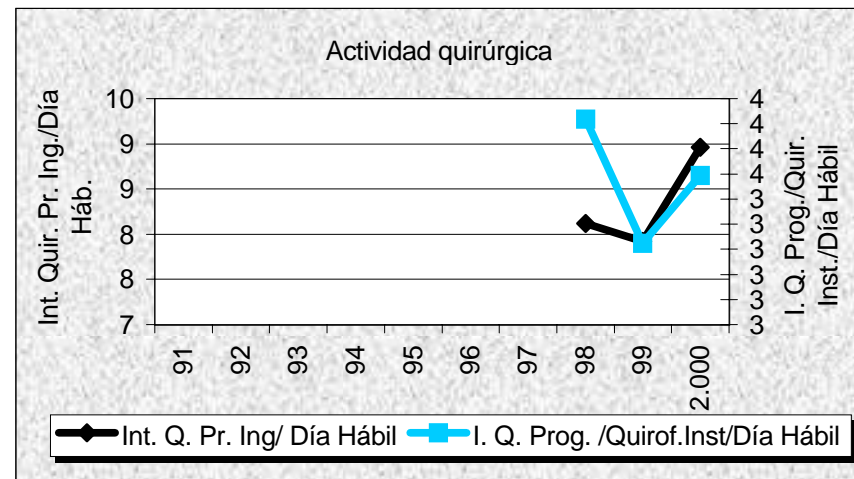
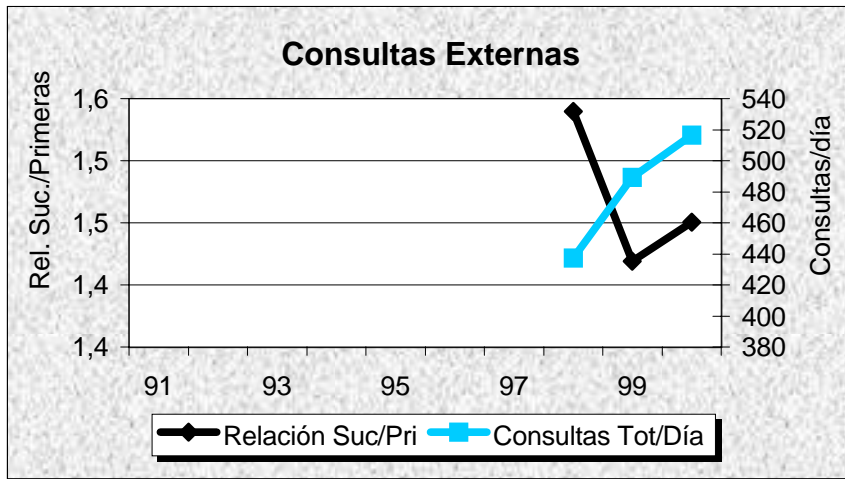
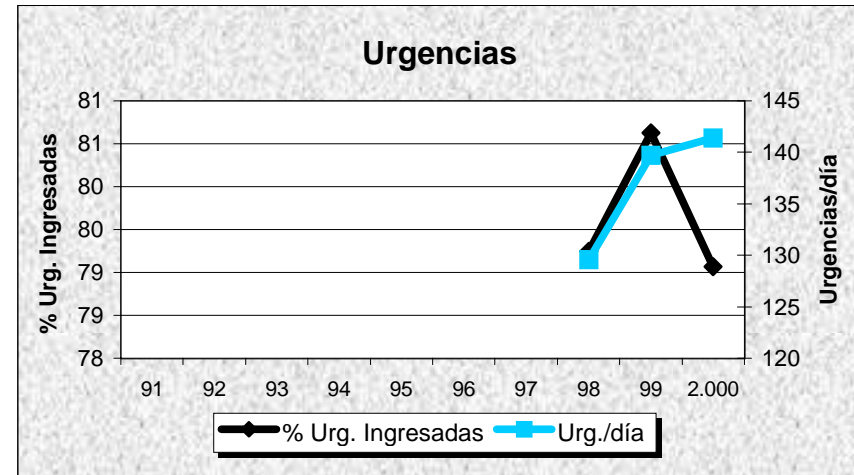
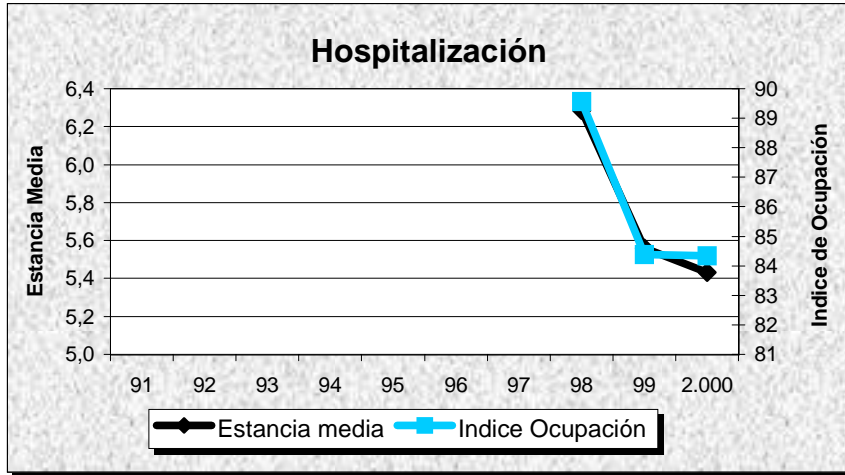

CANTABRIA

CANTABRIA

DATOS DE ESTRUCTURA Y ACTIVIDAD	MESES												AÑO 2.000
	1	2	3	4	5	6	7	8	9	10	11	12	TOTAL
ESTRUCTURA													
Camas Instaladas	1.544	1.544	1.544	1.544	1.544	1.544	1.544	1.544	1.544	1.544	1.544	1.544	1.544
Camas en funcionamiento	1.207,00	1.211,00	1.200,00	1.180,00	1.198,00	1.157,00	1.148,00	1.156,00	1.169,00	1.169,00	1.184,00	1.198,00	1.181,42
Quirófanos Hosp.: Instalados	29	29	29	29	29	29	29	29	29	29	29	29	29
en func. Program.	21,05	25,10	25,65	23,49	26,00	25,20	22,80	23,41	23,75	24,80	26,00	21,80	24,09
en func. Urgentes	3,00	3,00	3,00	3,00	3,00	3,00	3,00	3,00	3,00	3,00	3,00	3,00	3,00
Quirófanos CEP : Instalados	0	0	0	0	0	0	0	0	0	0	0	0	0
en func. Program.	0,00	0,00	0,00	0,00	0,00	0,00	0,00	0,00	0,00	0,00	0,00	0,00	0,00
en func. Urgentes	0,00	0,00	0,00	0,00	0,00	0,00	0,00	0,00	0,00	0,00	0,00	0,00	0,00
Locales de consulta (Hosp.+CEP)	226	226	226	226	226	226	226	226	226	226	226	226	226
Puestos hospital de día	88	88	88	88	88	88	88	88	88	88	88	88	88
HOSPITALIZACION													
Ingresos programados	769	1.120	1.213	1.002	1.420	1.112	1.046	1.046	880	1.199	1.224	770	12.801
Ingresos urgentes	3.251	2.688	2.792	2.587	2.653	2.567	2.472	2.591	2.453	2.651	2.538	2.559	31.802
Altas totales	3.696	3.797	4.130	3.666	3.967	3.784	3.443	3.653	3.383	3.802	3.721	3.637	44.679
Estancias totales	33.125	30.781	32.785	29.772	30.920	30.049	30.265	29.803	28.752	31.296	31.033	29.054	367.635
Urgencias totales	22.348	18.668	19.820	20.065	20.612	20.216	22.701	24.933	20.333	19.607	18.302	19.723	247.328
Necropsias (Hospitalizac.+urgencias)	25	17	12	17	22	11	18	24	25	26	17	13	227
Exitus (Hospitalizac.+urgencias)	335	242	236	234	205	199	209	201	193	222	191	228	2.695
ACTIVIDAD QUIRURGICA													
Int. Quir. Programadas con ingreso	646	1.019	1.098	882	1.202	1.006	792	929	815	1.032	1.081	702	11.204
Int. Quir. Urgentes con ingreso	444	414	423	416	456	413	451	465	413	429	466	459	5.249
Int. Quir. Programadas ambulatorias	737	696	840	649	916	893	644	674	681	745	791	595	8.861
Int. Quir. Urgentes ambulatorias	66	73	87	67	88	99	85	75	59	60	62	77	898
Partos totales	301	239	277	284	303	275	268	320	285	288	314	304	3.458
TRASPLANTES: Riñón	7	6	5	3	4	4	4	5	4	1	3	7	53
Córnea	0	5	1	4	4	3	1	0	1	0	4	1	24
Corazón	5	4	2	2	2	2	3	1	3	0	2	4	30
Hígado	3	3	4	2	2	4	3	2	5	1	2	2	33
M. Osea	5	5	6	2	6	5	8	6	5	4	4	1	57
Pulmón	2	1	2	2	0	2	1	0	2	0	1	1	14
ACTIVIDAD AMBULATORIA													
Tratamientos hospital de día	1.657	1.971	2.336	2.070	2.341	2.454	2.148	2.099	2.042	2.276	2.400	1.970	25.764
Enfermos en diálisis hospital	35	37	30	37	37	36	38	33	37	38	31	39	36
Enfermos en hemodiálisis domicilio	0	0	0	0	0	0	0	0	0	0	0	0	0
Enfermos en diálisis peritoneal	38	40	46	48	51	53	54	54	53	53	54	52	50
Enfermos en diálisis C. Concertados	70	70	71	68	75	78	79	77	74	75	74	75	74
Primeras consultas (Hosp.+CEP)	16.015	19.365	20.795	16.702	19.812	18.302	15.057	16.093	15.386	17.960	18.970	13.452	207.909
Consultas sucesivas (Hosp.+CEP)	36.314	42.817	46.469	38.138	44.933	43.187	34.588	36.280	35.673	42.708	45.020	33.247	479.374
EXPLORACIONES													
Ecografías (Hosp.+CEP)	3.586	4.333	4.445	3.750	4.223	3.806	3.786	3.722	3.665	4.205	4.367	3.230	47.118
Mamografías (Hosp.+CEP)	997	1.204	1.132	1.107	1.278	1.269	1.051	1.049	1.050	1.163	1.247	1.112	13.659
T.A.C. (Hosp.+CEP)	1.353	1.480	1.668	1.366	1.254	1.577	1.457	1.557	1.505	1.617	1.669	1.415	17.918
T.A.C. en C. Concertados	11	14	15	10	12	4	1	2	0	0	1	0	70
R.N.M. en el hospital	0	0	0	0	0	0	0	0	0	0	0	0	0
R.N.M. en C. Concertados	404	568	665	541	563	567	439	526	570	574	663	440	6.520
Litotricias en el hospital	0	0	0	0	0	0	0	0	0	0	0	0	0
Litotricias en C. Concertados	9	10	9	13	9	18	11	16	10	9	13	9	136

CANTABRIA

Evolución de Actividad Mensual 1.997 - 2.000

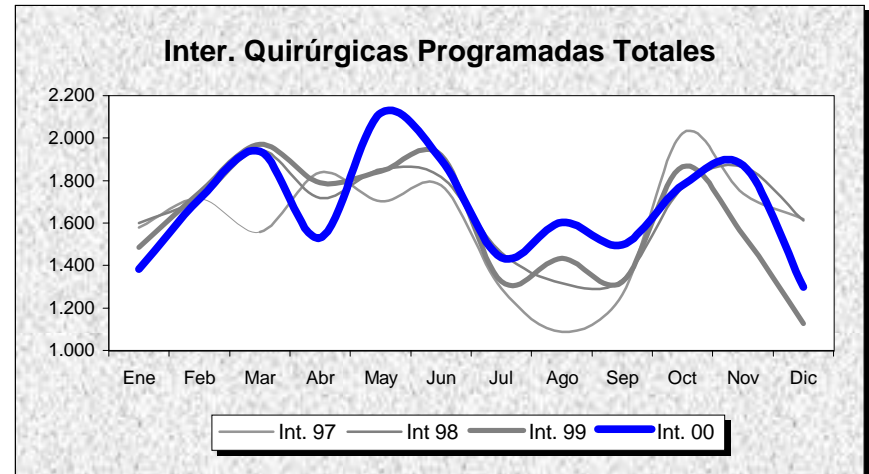
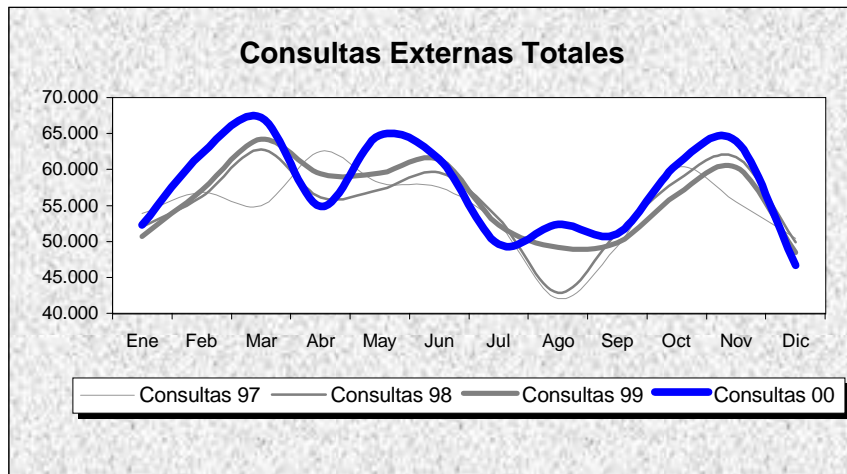
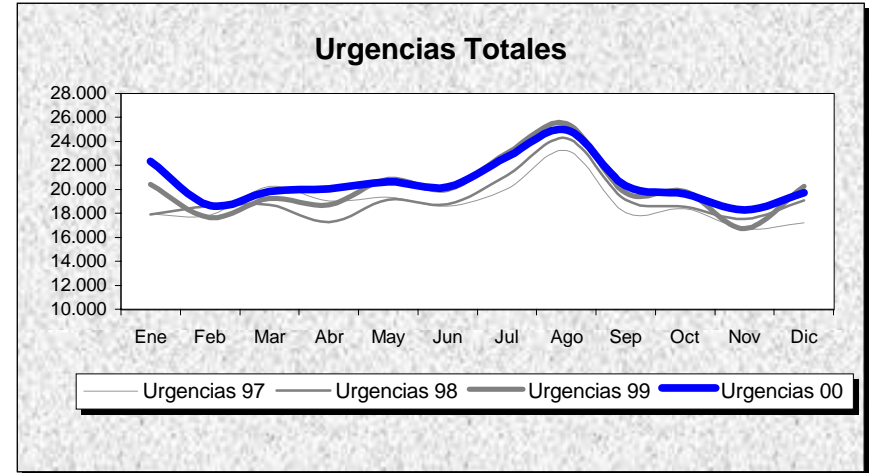
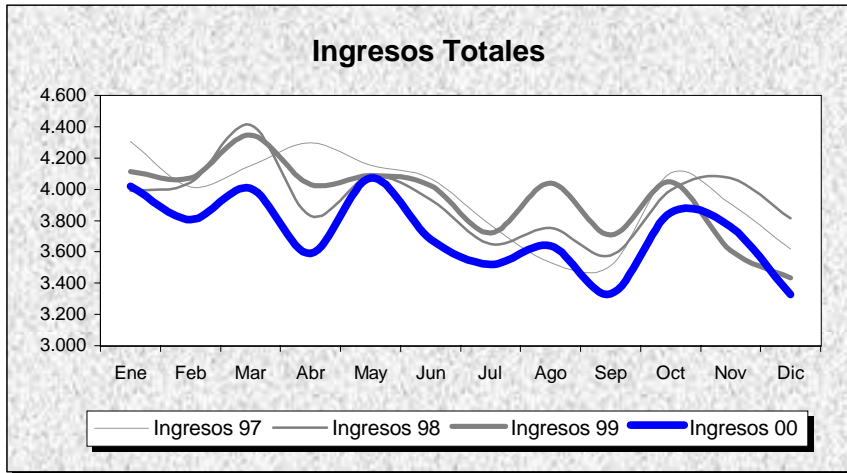

CANTABRIA

POBLACION: 527.437

INDICADORES	1.991	1.992	1.993	1.994	1.995	1.996	1.997	1.998	1.999	2.000
OFERTA/DEMANDA										
Camas instaladas/1000 Hab.	2,82	2,88	2,88	3,05	3,56	3,56	3,56	3,56	3,56	2,93
Ingresos totales/1000 Hab.	72,75	75,04	77,99	76,88	80,75	89,37	89,93	89,40	89,55	84,57
Consultas totales/1000 Hab.	1.186,05	1.213,39	1.210,56	1.206,62	1.137,15	1.236,50	1.239,33	1.253,36	1.267,86	1.303,06
Urgencias totales/1000 Hab.	307,72	308,59	315,71	324,83	397,28	413,73	429,74	436,08	458,75	468,92
Interv. Quirúrgicas totales/1000 Hab.	32,92	34,25	34,97	36,07	39,22	48,74	48,73	49,85	48,25	49,70
HOSPITALIZACION										
Estancia media	9,71	9,61	9,44	9,68	10,04	9,12	8,76	8,45	8,31	8,24
Indice de ocupación	80,72	81,31	84,39	85,71	85,38	84,30	82,65	81,73	83,35	85,02
Indice de rotación	30,34	30,98	32,62	32,31	31,03	33,82	34,43	35,30	36,62	37,75
% Ingresos programados	32,25	32,13	30,83	30,76	29,40	32,75	33,20	32,86	29,47	28,70
Indice de mortalidad	4,54	4,90	4,73	4,80	5,23	4,86	4,86	5,04	4,91	5,23
Indice de necropsias	12,45	8,63	9,43	7,26	6,47	6,54	5,52	8,89	8,79	8,42
URGENCIAS										
Presión de urgencias	67,75	67,87	69,17	69,24	70,60	67,25	66,80	67,14	70,53	71,30
% de urgencias ingresadas	16,02	16,50	17,09	16,39	13,10	13,55	13,98	13,04	12,98	12,31
Urgencias/día	444,58	444,60	456,12	469,30	573,96	596,10	620,99	630,15	662,92	675,76
Interv. Quir. Urgentes con ingreso/día	14,37	14,73	13,19	13,13	14,06	14,00	14,66	14,50	14,08	14,34
ACTIVIDAD QUIRURGICA										
Interv. Quir. Programadas con ingreso/día hábil	40,32	41,84	43,49	44,88	43,24	57,30	51,73	48,82	47,43	45,92
Interv. Quir. Prog./quirófanos Inst./día hábil	1,89	1,92	2,09	2,11	1,88	2,51	2,46	2,51	2,41	2,84
Partos totales/día	10,22	9,99	10,16	9,80	8,57	8,70	8,89	8,28	8,94	9,45
% Cesareas/partos	17,21	18,16	17,64	17,58	19,64	20,63	21,52	23,36	21,32	21,14
Trasplantes totales	158,00	198,00	167,00	188,00	234,00	215,00	278,00	218,00	253,00	211,00
ACTIVIDAD AMBULATORIA										
Consultas totales/día hábil	2.563,27	2.622,35	2.616,24	2.607,72	2.457,57	2.672,30	2.678,96	2.709,31	2.740,64	2.816,73
Relación sucesivas/primeras	2,86	2,76	2,87	2,54	2,53	2,38	2,36	2,26	2,23	2,31
Ecografías totales/día hábil (Hosp.+CEP)	163,47	197,74	184,85	203,87	211,73	247,70	175,24	176,18	177,80	193,11
Mamografías totales/día hábil (Hosp.+CEP)	24,93	25,98	31,97	39,93	39,31	52,85	59,54	57,22	54,31	55,98
T.A.C. Totales/día hábil (Hosp.+CEP)	24,80	34,00	40,11	43,78	53,34	63,99	68,93	71,05	65,11	73,43
R.N.M. Totales/día hábil	0,00	0,00	0,00	0,00	0,00	0,00	0,00	0,00	0,00	0,00
Litotricias totales/día hábil	0,00	0,00	0,00	0,00	0,00	0,00	0,00	0,00	0,00	0,00

No se considera, para el cálculo de indicadores, la actividad realizada en Centros Concertados

CANTABRIA

Evolución de Indicadores 91 - 00

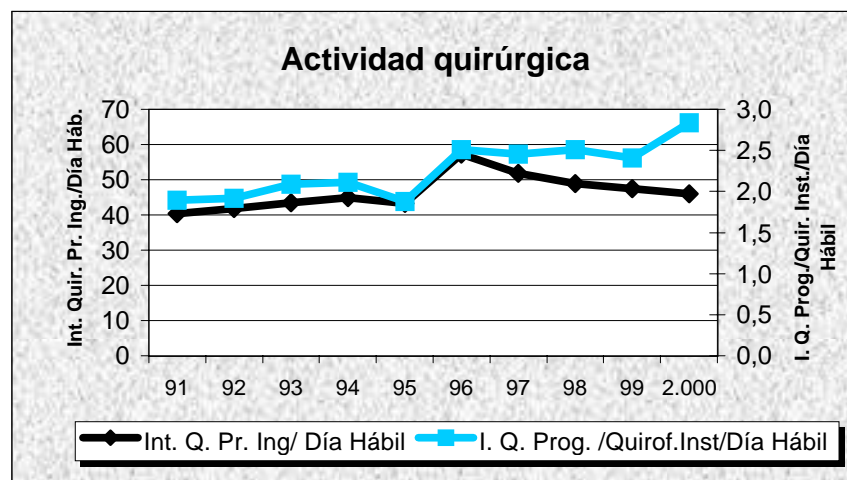
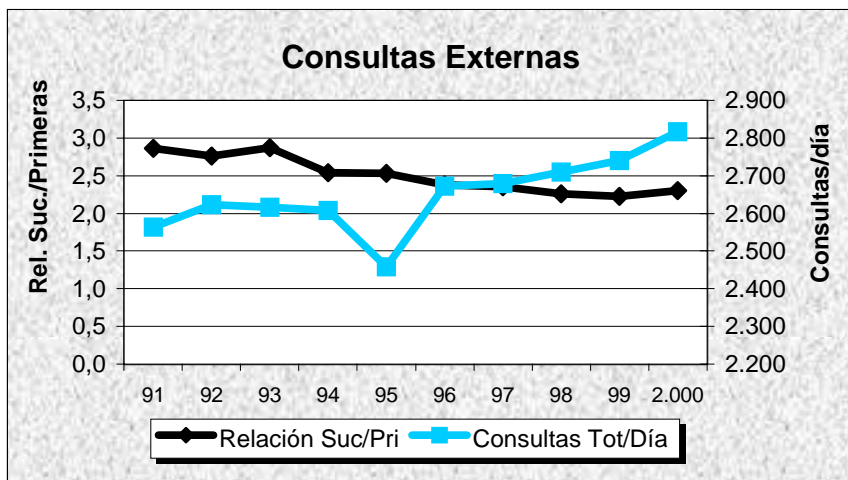
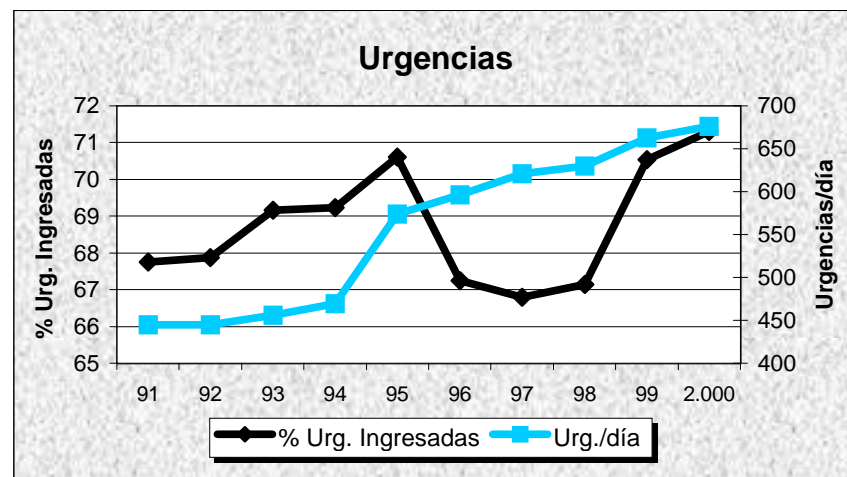
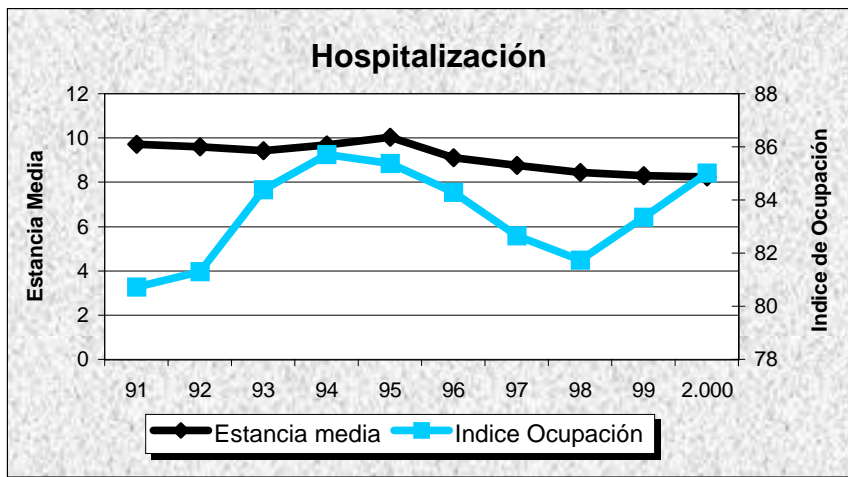

DATOS DE ESTRUCTURA Y ACTIVIDAD	MESES												2.000
	1	2	3	4	5	6	7	8	9	10	11	12	TOTAL
ESTRUCTURA													
Camas Instaladas	1.135	1.135	1.135	1.135	1.135	1.135	1.135	1.135	1.135	1.135	1.135	1.135	1.135
Camas en funcionamiento	876,00	880,00	869,00	869,00	887,00	846,00	851,00	862,00	875,00	875,00	875,00	875,00	870,00
Quirófanos Hosp.: Instalados	18	18	18	18	18	18	18	18	18	18	18	18	18
en func. Program.	14,00	17,00	17,00	14,50	17,00	17,00	16,30	16,86	17,00	16,00	17,00	14,00	16,14
en func. Urgentes	1,00	1,00	1,00	1,00	1,00	1,00	1,00	1,00	1,00	1,00	1,00	1,00	1,00
Quirófanos CEP : Instalados	0	0	0	0	0	0	0	0	0	0	0	0	0
en func. Program.	0,00	0,00	0,00	0,00	0,00	0,00	0,00	0,00	0,00	0,00	0,00	0,00	0,00
en func. Urgentes	0,00	0,00	0,00	0,00	0,00	0,00	0,00	0,00	0,00	0,00	0,00	0,00	0,00
Locales de consulta (Hosp.+CEP)	159	159	159	159	159	159	159	159	159	159	159	159	159
Puestos hospital de día	48	48	48	48	48	48	48	48	48	48	48	48	48
HOSPITALIZACION													
Ingresos programados	510	819	830	683	1.011	839	814	810	698	810	810	506	9.140
Ingresos urgentes	2.247	1.938	2.026	1.931	1.954	1.813	1.790	1.902	1.802	1.932	1.800	1.846	22.981
Altas totales	2.537	2.710	2.937	2.660	2.885	2.711	2.557	2.730	2.523	2.690	2.589	2.584	32.113
Estancias totales	23.604	22.911	24.602	22.725	23.588	22.612	23.533	23.619	22.277	23.984	23.778	21.962	279.195
Urgencias totales	15.078	12.681	13.595	13.267	13.881	13.202	14.166	15.008	13.213	13.209	12.311	13.185	162.796
Necropsias (Hospitalizac.+urgencias)	25	17	12	17	22	11	17	22	24	26	16	13	222
Exitus (Hospitalizac.+urgencias)	243	169	166	164	146	127	143	148	144	171	135	163	1.919
ACTIVIDAD QUIRURGICA													
Int. Quir. Programadas con ingreso	418	650	667	516	789	697	574	679	605	628	616	417	7.256
Int. Quir. Urgentes con ingreso	334	301	315	321	362	318	336	338	296	300	338	336	3.895
Int. Quir. Programadas ambulatorias	406	378	425	261	476	461	318	372	349	305	402	285	4.438
Int. Quir. Urgentes ambulatorias	43	42	66	54	48	53	46	56	38	45	42	57	590
Partos totales	267	210	256	246	274	240	241	284	260	260	276	273	3.087
TRASPLANTES: Riñón	7	6	5	3	4	4	4	5	4	1	3	7	53
Córnea	0	5	1	4	4	3	1	0	1	0	4	1	24
Corazón	5	4	2	2	2	2	3	1	3	0	2	4	30
Hígado	3	3	4	2	2	4	3	2	5	1	2	2	33
M. Osea	5	5	6	2	6	5	8	6	5	4	4	1	57
Pulmón	2	1	2	2	0	2	1	0	2	0	1	1	14
ACTIVIDAD AMBULATORIA													
Tratamientos hospital de día	1.136	1.312	1.419	1.192	1.474	1.549	1.428	1.504	1.363	1.361	1.396	1.265	16.399
Enfermos en diálisis hospital	35	37	30	37	37	36	38	33	37	38	31	39	36
Enfermos en hemodiálisis domicilio	0	0	0	0	0	0	0	0	0	0	0	0	0
Enfermos en diálisis peritoneal	38	40	46	48	51	53	54	54	53	53	54	52	50
Enfermos en diálisis C. Concertados	70	70	71	68	75	78	79	77	74	75	74	75	74
Primeras consultas (Hosp.+CEP)	9.346	11.750	12.566	10.166	12.113	10.887	8.900	10.013	9.283	10.256	10.904	7.765	123.949
Consultas sucesivas (Hosp.+CEP)	25.000	30.352	32.605	26.499	31.213	29.594	23.831	25.100	24.430	29.346	31.153	22.505	331.628
EXPLORACIONES													
Ecografías (Hosp.+CEP)	2.365	2.701	2.930	2.552	2.827	2.662	2.473	2.471	2.391	2.722	2.946	1.969	31.009
Mamografías (Hosp.+CEP)	641	766	742	709	796	738	646	723	657	708	701	631	8.458
T.A.C. (Hosp.+CEP)	878	933	1.078	968	805	1.074	976	1.101	1.047	1.117	1.081	932	11.990
T.A.C. en C. Concertados	11	14	15	10	12	4	1	2	0	0	1	0	70
R.N.M. en el hospital	0	0	0	0	0	0	0	0	0	0	0	0	0
R.N.M. en C. Concertados	280	419	484	412	402	384	322	350	391	372	444	282	4.542
Litotricias en el hospital	0	0	0	0	0	0	0	0	0	0	0	0	0
Litotricias en C. Concertados	6	5	6	9	7	11	7	9	5	3	9	7	84

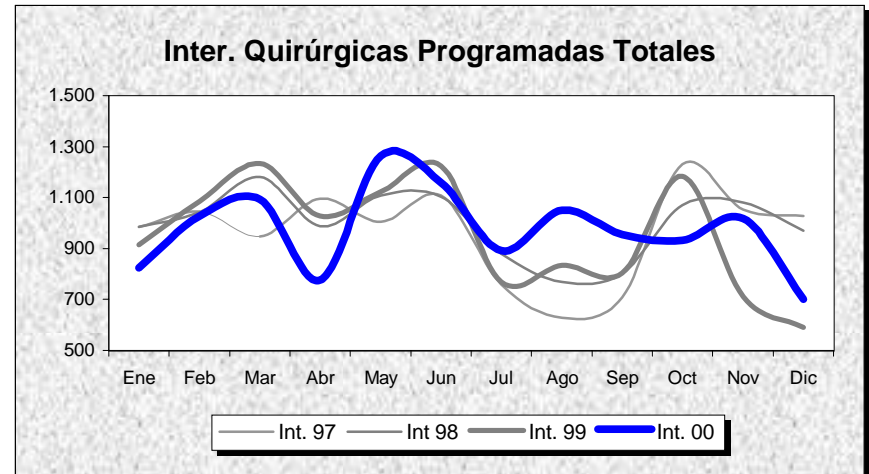
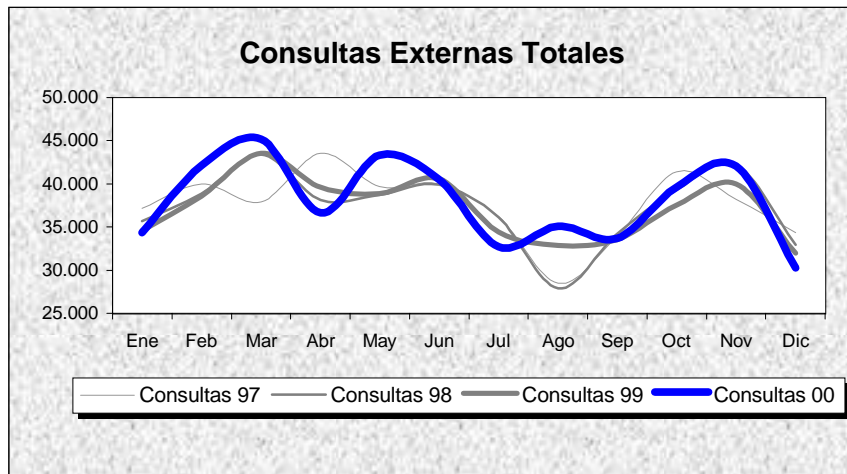
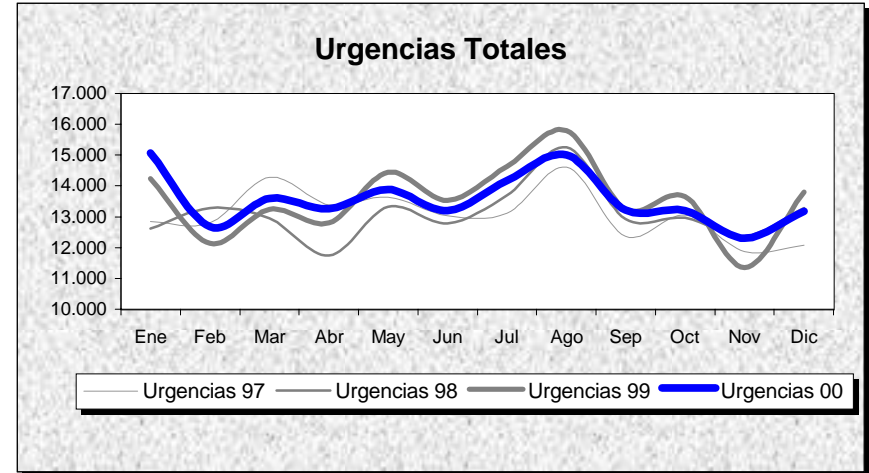
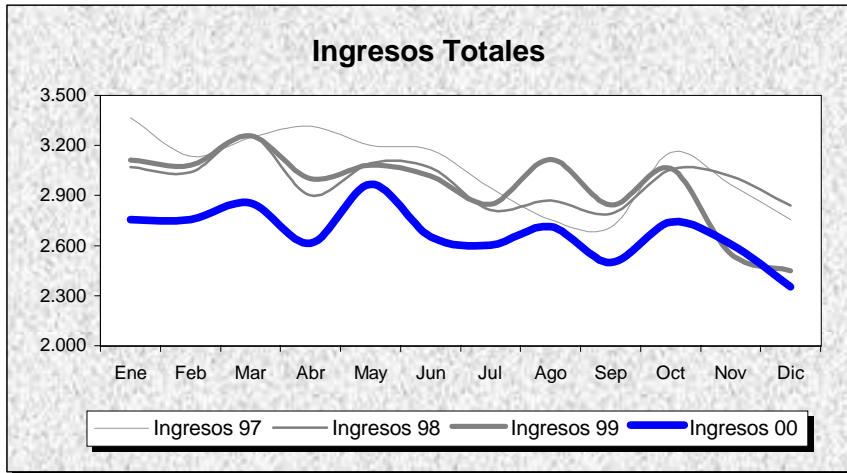

INDICADORES	1.991	1.992	1.993	1.994	1.995	1.996	1.997	1.998	1.999	2.000
OFERTA/DEMANDA										
Camas instaladas/1000 Hab.	2,95	3,02	4,74	4,88	4,87	4,87	4,88	4,88	4,88	3,93
Ingresos totales/1000 Hab.	78,80	79,48	128,54	125,02	119,59	127,91	127,27	124,13	122,74	111,29
Consultas totales/1000 Hab.	1.302,87	1.299,97	2.021,98	1.585,72	1.485,10	1.574,23	1.561,86	1.549,87	1.545,58	1.578,45
Urgencias totales/1000 Hab.	297,75	301,54	482,42	488,13	516,33	530,33	544,30	544,71	564,41	564,04
Interv. Quirúrgicas totales/1000 Hab.	34,90	35,59	56,14	56,64	49,89	55,45	57,34	58,03	55,95	56,06
HOSPITALIZACION										
Estancia media	9,88	9,77	9,63	9,93	10,31	9,42	9,05	8,79	8,61	8,69
Índice de ocupación	82,02	83,22	85,34	87,37	86,14	85,19	84,01	82,44	84,27	87,68
Índice de rotación	30,31	31,19	32,35	32,12	30,50	33,09	33,88	34,22	35,74	36,92
% Ingresos programados	32,16	32,40	30,66	30,69	28,56	32,05	31,94	31,67	27,90	28,45
Índice de mortalidad	4,58	4,95	4,84	4,88	5,26	4,91	4,83	5,04	4,79	5,24
Índice de necropsias	13,13	9,41	10,16	8,12	7,23	7,49	6,85	11,61	11,87	11,57
URGENCIAS										
Presión de urgencias	67,84	67,60	69,34	69,31	71,44	67,95	68,06	68,33	72,10	71,55
% de urgencias ingresadas	17,95	17,82	18,48	17,75	14,82	15,01	15,91	14,51	14,54	13,28
Urgencias/día	371,25	374,96	382,38	386,90	409,25	419,20	430,40	430,73	446,31	444,80
Interv. Quir. Urgentes con ingreso/día	13,60	13,80	12,14	12,10	11,65	11,10	11,88	11,34	11,17	10,64
ACTIVIDAD QUIRURGICA										
Interv. Quir. Programadas con ingreso/día hábil	37,22	37,65	38,69	38,91	33,20	39,34	36,41	35,20	33,71	29,74
Interv. Quir. Prog./quirófanos Inst./día hábil	1,94	1,97	2,08	2,12	1,79	2,14	2,16	2,23	2,14	2,66
Partos totales/día	9,90	9,01	9,15	8,85	7,66	7,68	7,90	7,40	7,96	8,43
% Cesáreas/partos	17,49	18,29	17,22	17,15	19,70	20,41	20,85	22,39	20,80	20,47
Trasplantes totales	158,00	198,00	167,00	188,00	234,00	215,00	278,00	218,00	253,00	211,00
ACTIVIDAD AMBULATORIA										
Consultas totales/día hábil	2.430,12	2.424,71	2.397,43	1.880,17	1.760,86	1.866,54	1.847,49	1.833,31	1.828,23	1.867,12
Relación sucesivas/primeras	3,01	2,92	3,00	3,31	3,30	2,89	2,85	2,69	2,65	2,68
Ecografías totales/día hábil (Hosp.+CEP)	154,84	187,16	173,32	157,21	156,71	174,68	128,73	129,71	127,93	127,09
Mamografías totales/día hábil (Hosp.+CEP)	22,00	22,61	26,89	24,63	25,89	34,56	37,03	36,39	37,13	34,66
T.A.C. Totales/día hábil (Hosp.+CEP)	24,80	34,00	40,11	42,47	44,84	52,53	56,35	55,67	47,01	49,14
R.N.M. Totales/día hábil	0,00	0,00	0,00	0,00	0,00	0,00	0,00	0,00	0,00	0,00
Litotricias totales/día hábil	0,00	0,00	0,00	0,00	0,00	0,00	0,00	0,00	0,00	0,00

No se considera, para el cálculo de indicadores, la actividad realizada en Centros Concertados

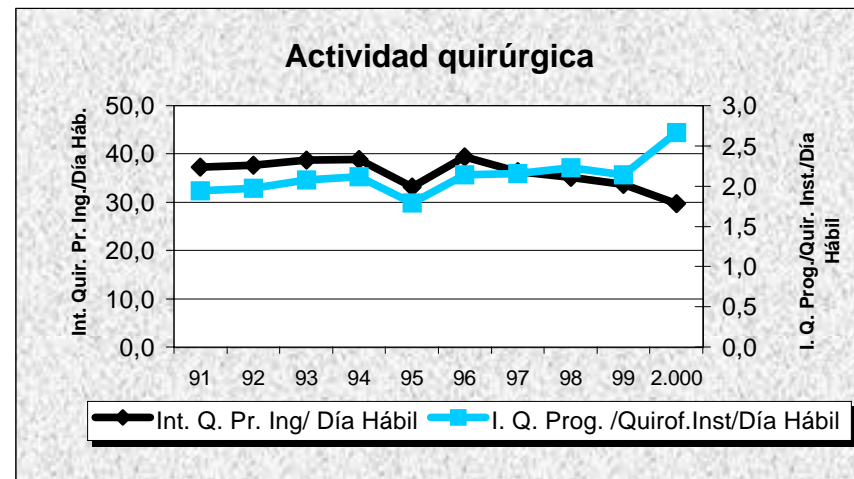
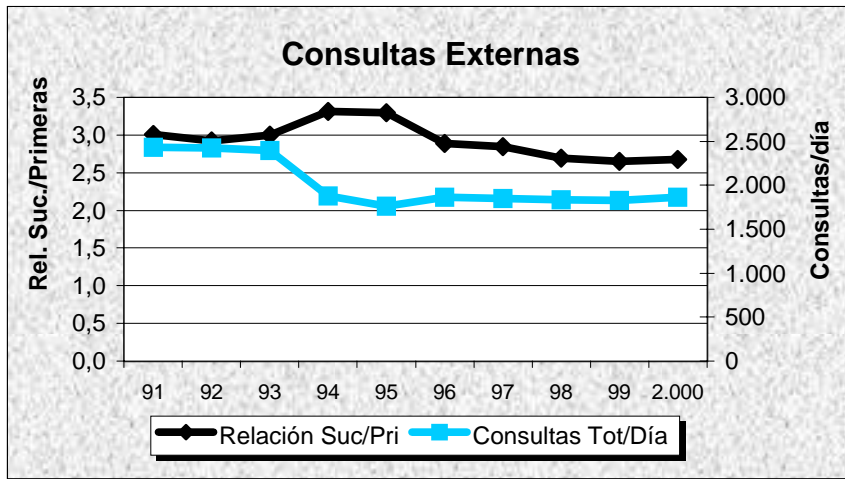
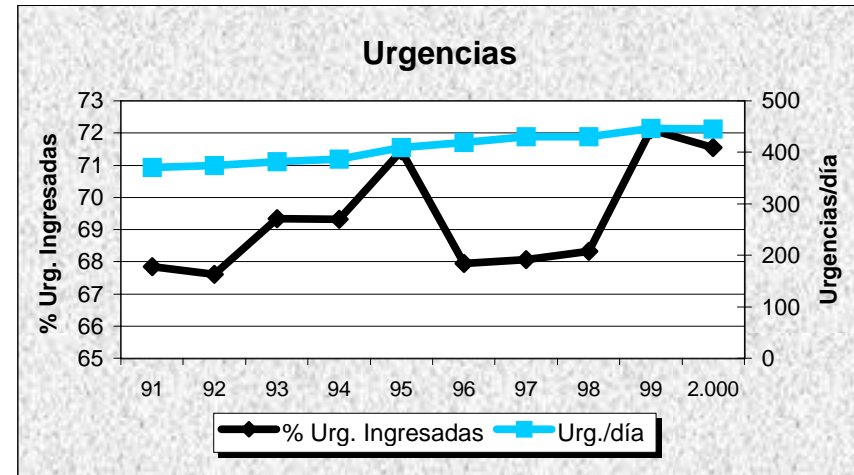
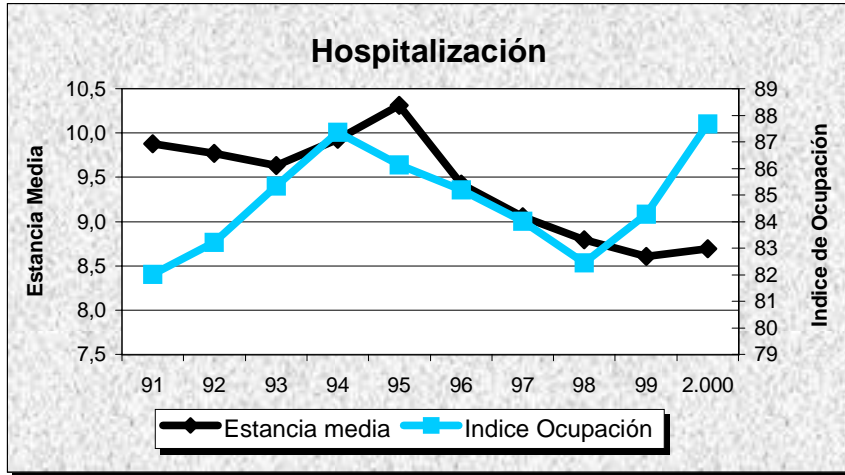

H. DE LAREDO

GRUPO 1

Cantabria

DATOS DE ESTRUCTURA Y ACTIVIDAD	MESES												ANO 2.000
	1	2	3	4	5	6	7	8	9	10	11	12	TOTAL
ESTRUCTURA													
Camas Instaladas	144	144	144	144	144	144	144	144	144	144	144	144	144
Camas en funcionamiento	103,00	103,00	103,00	103,00	103,00	103,00	103,00	103,00	103,00	103,00	103,00	103,00	103,00
Quirófanos Hosp.: Instalados	4	4	4	4	4	4	4	4	4	4	4	4	4
en func. Program.	2,35	2,90	2,95	2,99	3,00	3,00	2,30	2,35	2,45	3,00	3,00	2,70	2,75
en func. Urgentes	1,00	1,00	1,00	1,00	1,00	1,00	1,00	1,00	1,00	1,00	1,00	1,00	1,00
Quirófanos CEP : Instalados	0	0	0	0	0	0	0	0	0	0	0	0	0
en func. Program.	0,00	0,00	0,00	0,00	0,00	0,00	0,00	0,00	0,00	0,00	0,00	0,00	0,00
en func. Urgentes	0,00	0,00	0,00	0,00	0,00	0,00	0,00	0,00	0,00	0,00	0,00	0,00	0,00
Locales de consulta (Hosp.+CEP)	25	25	25	25	25	25	25	25	25	25	25	25	25
Puestos hospital de día	12	12	12	12	12	12	12	12	12	12	12	12	12
HOSPITALIZACION													
Ingresos programados	57	54	88	68	109	42	40	36	37	68	67	41	707
Ingresos urgentes	406	313	313	293	284	343	317	322	287	334	325	283	3.820
Altas totales	410	377	424	375	375	405	350	341	341	426	391	342	4.557
Estancias totales	2.269	1.972	2.104	1.876	1.939	2.077	1.811	1.615	1.980	1.942	1.936	1.714	23.235
Urgencias totales	2.471	1.946	2.125	2.565	2.320	2.587	3.738	4.539	2.625	2.234	2.036	2.306	31.492
Necropsias (Hospitalizac.+urgencias)	0	0	0	0	0	0	0	1	1	0	1	0	3
Exitus (Hospitalizac.+urgencias)	20	16	26	36	16	25	18	18	15	14	17	12	233
ACTIVIDAD QUIRURGICA													
Int. Quir. Programadas con ingreso	88	160	189	149	142	76	73	87	88	137	175	84	1.448
Int. Quir. Urgentes con ingreso	58	60	56	59	36	42	56	63	64	63	73	64	694
Int. Quir. Programadas ambulatorias	62	51	50	53	118	148	85	47	86	110	79	60	949
Int. Quir. Urgentes ambulatorias	9	0	2	0	21	30	16	2	4	1	1	0	86
Partos totales	34	29	21	38	29	35	27	36	25	28	38	31	371
TRASPLANTES: Riñón	0	0	0	0	0	0	0	0	0	0	0	0	0
Córnea	0	0	0	0	0	0	0	0	0	0	0	0	0
Corazón	0	0	0	0	0	0	0	0	0	0	0	0	0
Hígado	0	0	0	0	0	0	0	0	0	0	0	0	0
M. Osea	0	0	0	0	0	0	0	0	0	0	0	0	0
Pulmón	0	0	0	0	0	0	0	0	0	0	0	0	0
ACTIVIDAD AMBULATORIA													
Tratamientos hospital de día	58	94	170	103	185	198	138	132	186	245	263	163	1.935
Enfermos en diálisis hospital	0	0	0	0	0	0	0	0	0	0	0	0	0
Enfermos en hemodiálisis domicilio	0	0	0	0	0	0	0	0	0	0	0	0	0
Enfermos en diálisis peritoneal	0	0	0	0	0	0	0	0	0	0	0	0	0
Enfermos en diálisis C. Concertados	0	0	0	0	0	0	0	0	0	0	0	0	0
Primeras consultas (Hosp.+CEP)	1.724	2.043	2.184	1.487	2.197	2.132	1.524	1.684	1.595	2.016	2.035	1.497	22.118
Consultas sucesivas (Hosp.+CEP)	3.647	3.819	4.715	3.729	5.240	5.082	3.854	3.934	4.133	4.844	5.041	3.817	51.855
EXPLORACIONES													
Ecografías (Hosp.+CEP)	206	277	300	285	289	288	252	165	270	314	304	243	3.193
Mamografías (Hosp.+CEP)	126	170	172	143	179	180	127	22	106	176	165	134	1.700
T.A.C. (Hosp.+CEP)	75	128	129	99	120	101	113	96	116	106	173	107	1.363
T.A.C. en C. Concertados	0	0	0	0	0	0	0	0	0	0	0	0	0
R.N.M. en el hospital	0	0	0	0	0	0	0	0	0	0	0	0	0
R.N.M. en C. Concertados	47	60	69	44	58	70	30	39	50	55	66	28	616
Litotricias en el hospital	0	0	0	0	0	0	0	0	0	0	0	0	0
Litotricias en C. Concertados	0	0	1	1	0	3	0	3	3	1	2	1	15

H. DE LAREDO

Evolución de Actividad Mensual 1.997 - 2.000

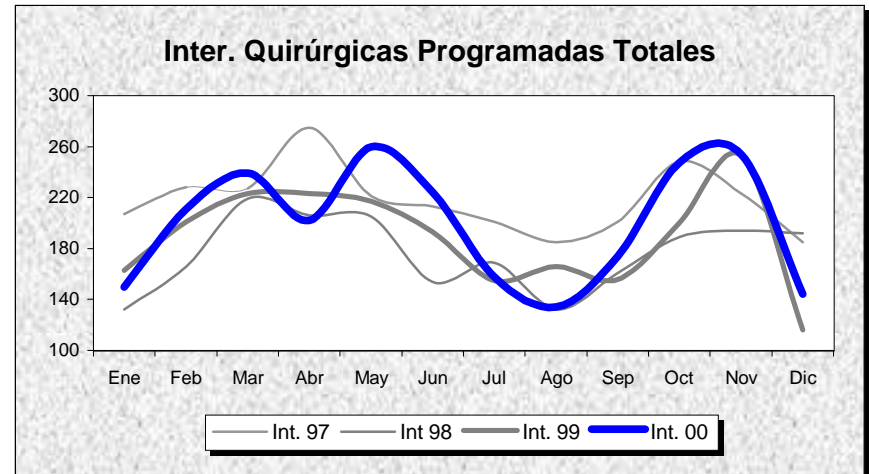
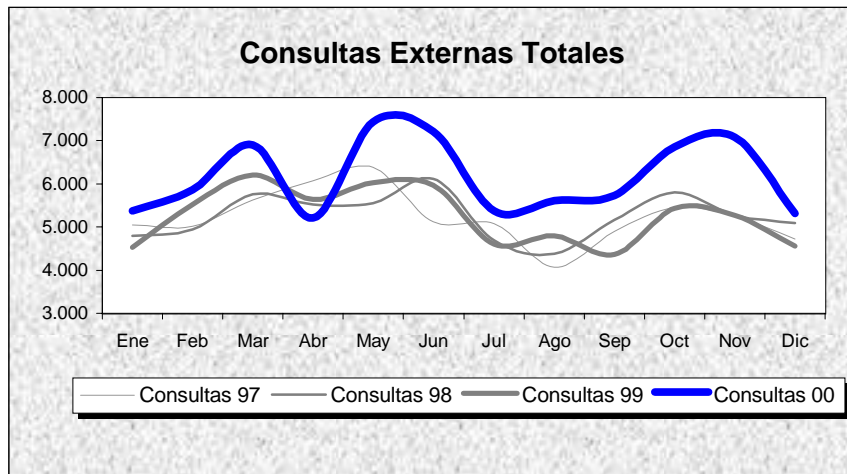
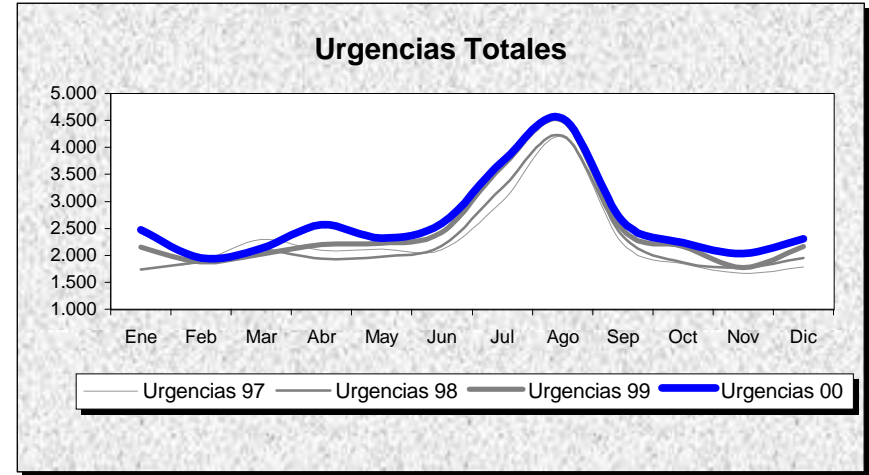
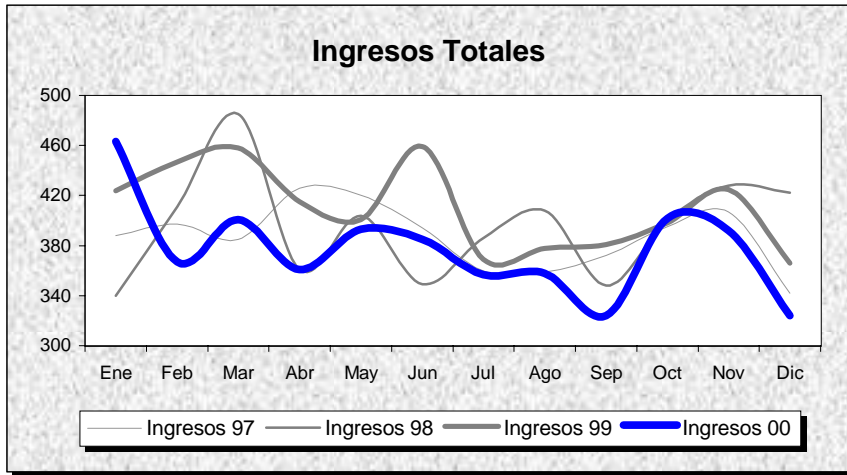

INDICADORES	1.991	1.992	1.993	1.994	1.995	1.996	1.997	1.998	1.999	2.000
OFERTA/DEMANDA										
Camas instaladas/1000 Hab.	1,99	1,99	1,99	1,99	1,99	1,99	1,92	1,92	1,92	1,92
Ingresos totales/1000 Hab.	34,62	47,07	54,56	53,51	55,47	63,07	61,77	63,08	65,44	60,21
Consultas totales/1000 Hab.	449,87	667,75	739,27	723,50	713,14	878,73	834,45	839,11	837,11	983,78
Urgencias totales/1000 Hab.	370,58	352,98	372,70	352,35	325,71	345,29	358,37	361,66	393,84	418,82
Interv. Quirúrgicas totales/1000 Hab.	20,45	25,81	30,41	32,96	34,58	43,13	43,77	36,72	38,29	42,25
HOSPITALIZACION										
Estancia media	7,36	7,91	7,69	7,64	7,65	7,07	6,61	6,12	5,59	5,13
Índice de ocupación	61,88	62,44	74,53	72,24	75,41	78,53	75,10	71,00	67,35	61,63
Índice de rotación	30,71	28,91	35,40	34,50	35,98	40,67	41,47	42,35	43,94	43,95
% Ingresos programados	33,52	29,21	32,49	31,75	29,71	30,38	33,24	33,78	31,60	15,62
Índice de mortalidad	3,88	4,38	3,65	4,01	4,47	3,84	3,66	3,54	3,74	4,13
Índice de necropsias	2,29	0,49	1,54	0,00	1,38	0,90	1,29	1,72	0,00	1,29
URGENCIAS										
Presión de urgencias	66,48	70,79	67,51	68,25	70,29	69,62	66,76	66,22	68,40	84,38
% de urgencias ingresadas	6,21	9,44	9,88	10,36	11,97	12,72	11,51	11,55	11,37	12,13
Urgencias/día	73,32	69,65	73,74	69,72	64,44	68,13	73,83	74,50	81,13	86,04
Interv. Quir. Urgentes con ingreso/día	0,77	0,94	1,05	0,87	1,03	1,15	1,20	1,32	1,27	1,90
ACTIVIDAD QUIRURGICA										
Interv. Quir. Programadas con ingreso/día hábil	3,10	4,19	4,80	5,57	5,50	6,41	6,56	4,59	4,40	5,93
Interv. Quir. Prog./quirófanos Inst./día hábil	1,53	1,56	2,15	2,62	2,67	3,31	3,57	2,37	2,32	2,46
Partos totales/día	0,32	0,99	1,01	0,95	0,90	1,02	0,99	0,88	0,99	1,01
% Cesáreas/partos	8,47	16,90	21,41	21,61	19,09	22,31	26,87	31,56	25,56	26,68
Trasplantes totales	0,00	0,00	0,00	0,00	0,00	0,00	0,00	0,00	0,00	0,00
ACTIVIDAD AMBULATORIA										
Consultas totales/día hábil	133,15	197,64	218,80	214,14	211,07	260,08	257,15	258,59	257,97	303,17
Relación sucesivas/primeras	1,27	1,50	1,86	1,79	1,66	1,81	1,85	2,03	1,90	2,34
Ecografías totales/día hábil (Hosp.+CEP)	8,63	10,57	11,52	12,60	12,24	13,86	12,87	11,97	10,85	13,09
Mamografías totales/día hábil (Hosp.+CEP)	2,92	3,37	5,09	5,12	5,25	6,42	7,71	7,37	5,15	6,97
T.A.C. Totales/día hábil (Hosp.+CEP)	0,00	0,00	0,00	0,00	0,00	0,00	0,00	0,00	1,78	5,59
R.N.M. Totales/día hábil	0,00	0,00	0,00	0,00	0,00	0,00	0,00	0,00	0,00	0,00
Litotricias totales/día hábil	0,00	0,00	0,00	0,00	0,00	0,00	0,00	0,00	0,00	0,00

No se considera, para el cálculo de indicadores, la actividad realizada en Centros Concertados

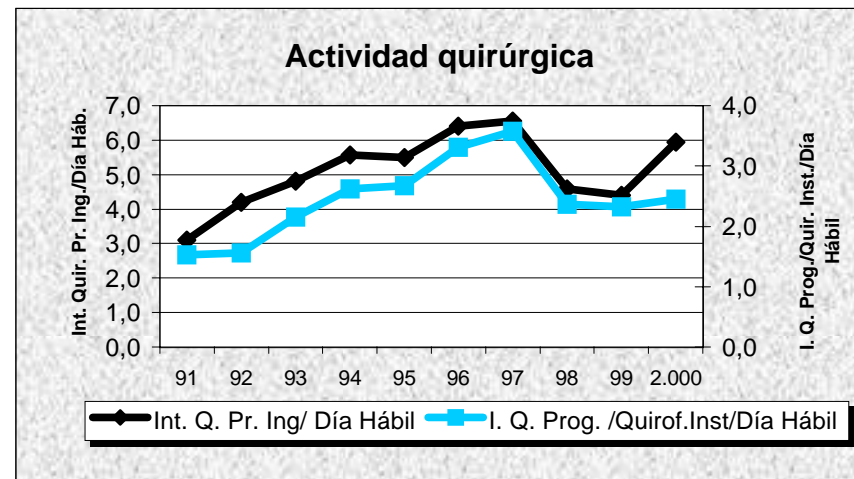
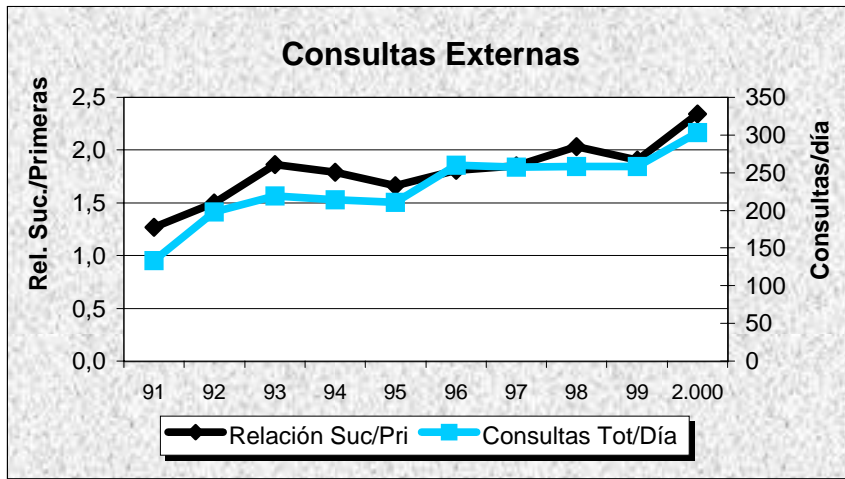
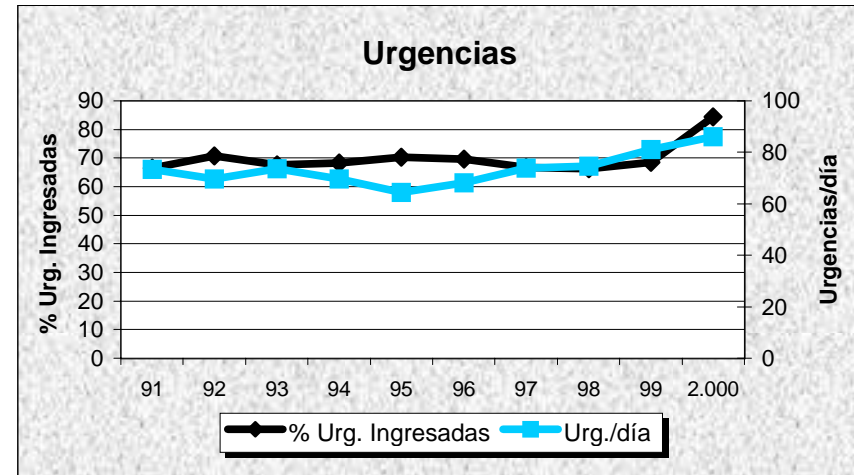
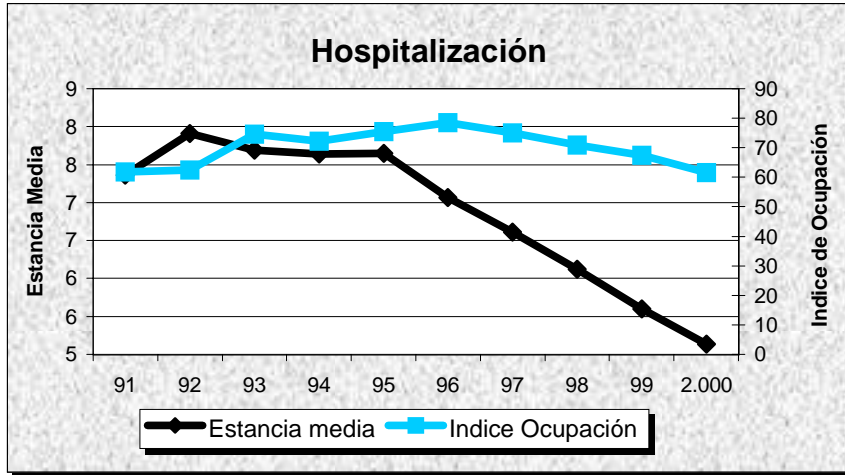

H. DE SIERRALLANA

GRUPO 2

Cantabria

DATOS DE ESTRUCTURA Y ACTIVIDAD	MESES												ANO 2.000
	1	2	3	4	5	6	7	8	9	10	11	12	TOTAL
ESTRUCTURA													
Camas Instaladas	265	265	265	265	265	265	265	265	265	265	265	265	265
Camas en funcionamiento	228,00	228,00	228,00	208,00	208,00	208,00	194,00	191,00	191,00	191,00	206,00	220,00	208,42
Quirófanos Hosp.: Instalados	7	7	7	7	7	7	7	7	7	7	7	7	7
en func. Program.	4,70	5,20	5,70	6,00	6,00	5,20	4,20	4,20	4,30	5,80	6,00	5,10	5,20
en func. Urgentes	1,00	1,00	1,00	1,00	1,00	1,00	1,00	1,00	1,00	1,00	1,00	1,00	1,00
Quirófanos CEP : Instalados	0	0	0	0	0	0	0	0	0	0	0	0	0
en func. Program.	0,00	0,00	0,00	0,00	0,00	0,00	0,00	0,00	0,00	0,00	0,00	0,00	0,00
en func. Urgentes	0,00	0,00	0,00	0,00	0,00	0,00	0,00	0,00	0,00	0,00	0,00	0,00	0,00
Locales de consulta (Hosp.+CEP)	42	42	42	42	42	42	42	42	42	42	42	42	42
Puestos hospital de día	28	28	28	28	28	28	28	28	28	28	28	28	28
HOSPITALIZACION													
Ingresos programados	202	247	295	251	300	231	192	200	145	321	347	223	2.954
Ingresos urgentes	598	437	453	363	415	411	365	367	364	385	413	430	5.001
Altas totales	749	710	769	631	707	668	536	582	519	686	741	711	8.009
Estancias totales	7.252	5.898	6.079	5.171	5.393	5.360	4.921	4.569	4.495	5.370	5.319	5.378	65.205
Urgencias totales	4.799	4.041	4.100	4.233	4.411	4.427	4.797	5.386	4.495	4.164	3.955	4.232	53.040
Necropsias (Hospitalizac.+urgencias)	0	0	0	0	0	0	1	1	0	0	0	0	2
Exitus (Hospitalizac.+urgencias)	72	57	44	34	43	47	48	35	34	37	39	53	543
ACTIVIDAD QUIRURGICA													
Int. Quir. Programadas con ingreso	140	209	242	217	271	233	145	163	122	267	290	201	2.500
Int. Quir. Urgentes con ingreso	52	53	52	36	58	53	59	64	53	66	55	59	660
Int. Quir. Programadas ambulatorias	269	267	365	335	322	284	241	255	246	330	310	250	3.474
Int. Quir. Urgentes ambulatorias	14	31	19	13	19	16	23	17	17	14	19	20	222
Partos totales	0	0	0	0	0	0	0	0	0	0	0	0	0
TRASPLANTES: Riñón	0	0	0	0	0	0	0	0	0	0	0	0	0
Córnea	0	0	0	0	0	0	0	0	0	0	0	0	0
Corazón	0	0	0	0	0	0	0	0	0	0	0	0	0
Hígado	0	0	0	0	0	0	0	0	0	0	0	0	0
M. Osea	0	0	0	0	0	0	0	0	0	0	0	0	0
Pulmón	0	0	0	0	0	0	0	0	0	0	0	0	0
ACTIVIDAD AMBULATORIA													
Tratamientos hospital de día	463	565	747	775	682	707	582	463	493	670	741	542	7.430
Enfermos en diálisis hospital	0	0	0	0	0	0	0	0	0	0	0	0	0
Enfermos en hemodiálisis domicilio	0	0	0	0	0	0	0	0	0	0	0	0	0
Enfermos en diálisis peritoneal	0	0	0	0	0	0	0	0	0	0	0	0	0
Enfermos en diálisis C. Concertados	0	0	0	0	0	0	0	0	0	0	0	0	0
Primeras consultas (Hosp.+CEP)	4.945	5.572	6.045	5.049	5.502	5.283	4.633	4.396	4.508	5.688	6.031	4.190	61.842
Consultas sucesivas (Hosp.+CEP)	7.667	8.646	9.149	7.910	8.480	8.511	6.903	7.246	7.110	8.518	8.826	6.925	95.891
EXPLORACIONES													
Ecografías (Hosp.+CEP)	1.015	1.355	1.215	913	1.107	856	1.061	1.086	1.004	1.169	1.117	1.018	12.916
Mamografías (Hosp.+CEP)	230	268	218	255	303	351	278	304	287	279	381	347	3.501
T.A.C. (Hosp.+CEP)	400	419	461	299	329	402	368	360	342	394	415	376	4.565
T.A.C. en C. Concertados	0	0	0	0	0	0	0	0	0	0	0	0	0
R.N.M. en el hospital	0	0	0	0	0	0	0	0	0	0	0	0	0
R.N.M. en C. Concertados	77	89	112	85	103	113	87	137	129	147	153	130	1.362
Litotricias en el hospital	0	0	0	0	0	0	0	0	0	0	0	0	0
Litotricias en C. Concertados	3	5	2	3	2	4	4	4	2	5	2	1	37

H. DE SIERRALLANA

Evolución de Actividad Mensual 1.997 - 2.000

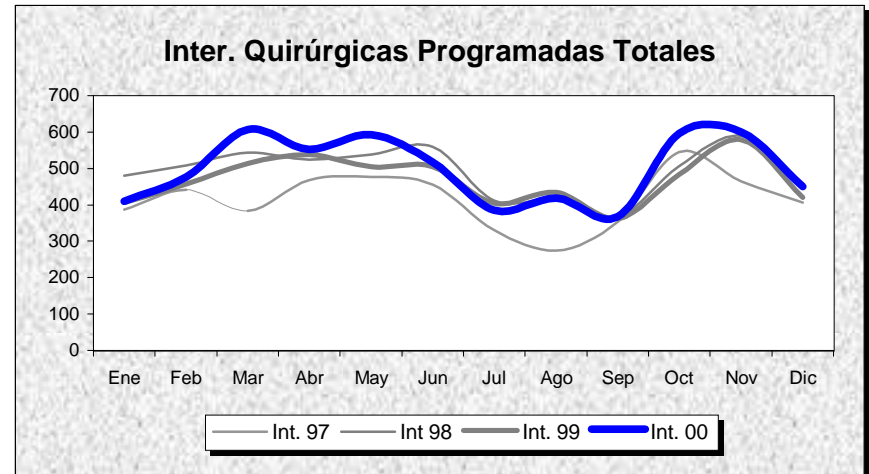
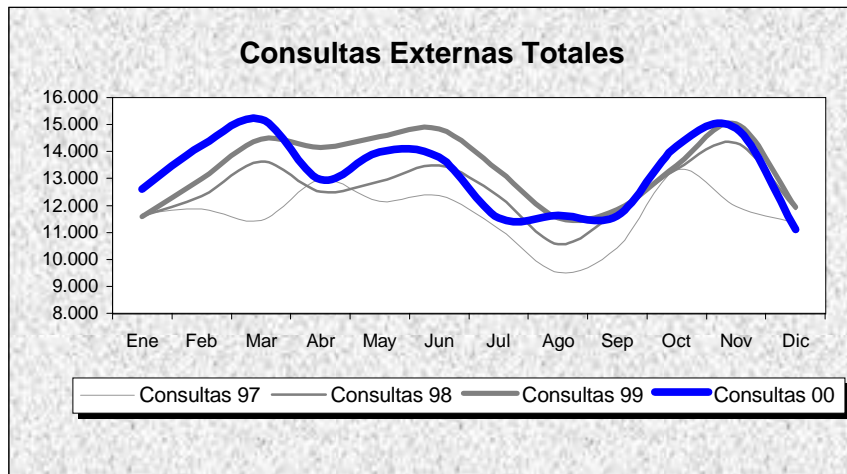
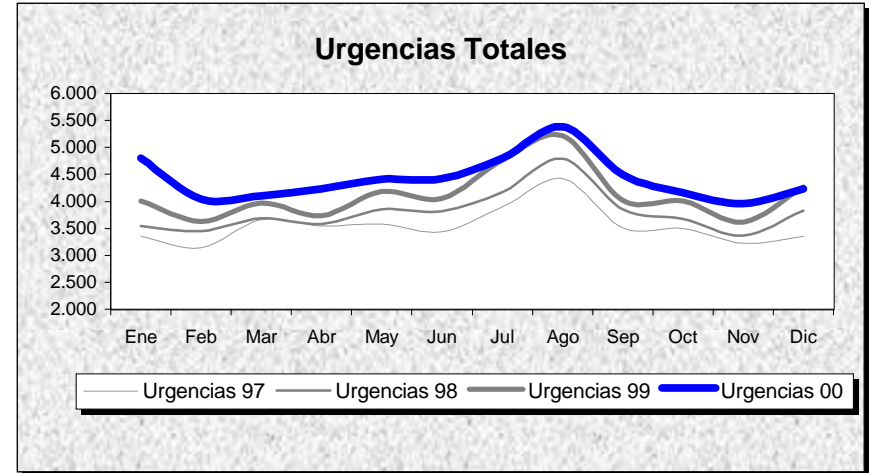
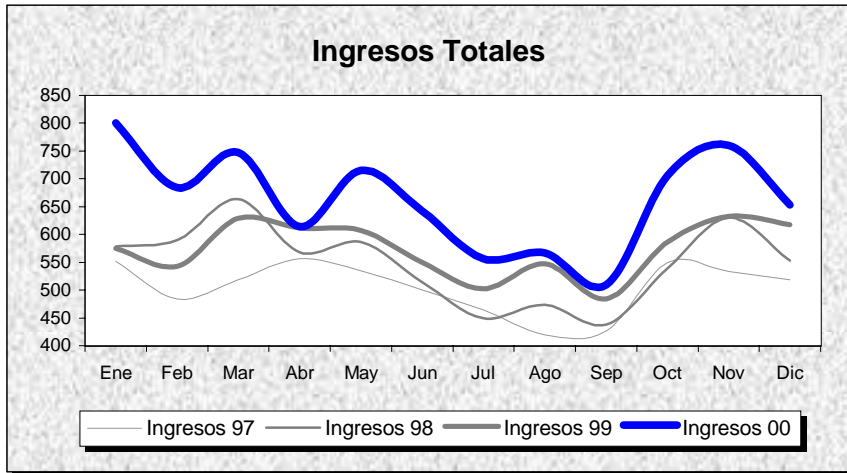

INDICADORES	1.991	1.992	1.993	1.994	1.995	1.996	1.997	1.998	1.999	2.000
OFERTA/DEMANDA										
Camas instaladas/1000 Hab.			0,00	0,33	1,96	1,97	1,99	1,99	1,99	1,62
Ingresos totales/1000 Hab.			0,00	3,06	23,99	33,56	37,02	40,23	42,08	48,62
Consultas totales/1000 Hab.			0,00	755,56	714,68	803,04	856,45	920,71	975,93	964,01
Urgencias totales/1000 Hab.			0,00	27,91	220,73	240,10	260,47	278,67	302,20	324,16
Interv. Quirúrgicas totales/1000 Hab.			0,00	1,55	22,64	39,47	35,80	41,46	39,24	41,90
HOSPITALIZACION										
Estancia media				7,58	10,12	8,83	8,67	8,27	8,70	8,20
Índice de ocupación				64,17	87,35	82,20	79,18	84,33	88,08	85,48
Índice de rotación				30,88	31,51	34,09	33,33	37,22	36,93	38,17
% Ingresos programados				28,21	36,40	39,39	40,77	38,65	35,99	37,13
Índice de mortalidad				4,73	5,71	5,37	5,98	6,09	6,36	5,82
Índice de necropsias				0,00	4,87	4,63	1,72	1,00	1,37	0,37
URGENCIAS										
Presión de urgencias				71,79	63,60	60,61	59,23	61,35	64,01	62,87
% de urgencias ingresadas				7,87	6,81	8,45	8,42	8,86	8,83	9,43
Urgencias/día	0,00	0,00	0,00	12,68	100,27	108,77	116,76	124,92	135,47	144,92
Interv. Quir. Urgentes con ingreso/día	0,00	0,00	0,00	0,16	1,39	1,75	1,58	1,84	1,64	1,80
ACTIVIDAD QUIRURGICA										
Interv. Quir. Programadas con ingreso/día hábil	0,00	0,00	0,00	0,40	4,54	11,55	8,77	9,03	9,32	10,25
Interv. Quir. Prog./quirófanos Inst./día hábil				0,63	1,81	3,34	2,92	3,45	3,28	3,50
Partos totales/día	0,00	0,00	0,00	0,00	0,00	0,00	0,00	0,00	0,00	0,00
% Cesáreas/partos							#¡DIV/0!			#¡DIV/0!
Trasplantes totales	0,00	0,00	0,00	0,00	0,00	0,00	0,00	0,00	0,00	0,00
ACTIVIDAD AMBULATORIA										
Consultas totales/día hábil	0,00	0,00	0,00	513,42	485,64	545,68	574,32	617,41	654,43	646,45
Relación sucesivas/primeras				1,30	1,35	1,50	1,52	1,48	1,51	1,55
Ecografías totales/día hábil (Hosp.+CEP)	0,00	0,00	0,00	34,07	42,78	59,16	33,64	34,50	39,02	52,93
Mamografías totales/día hábil (Hosp.+CEP)	0,00	0,00	0,00	10,18	8,18	11,87	14,79	13,46	12,03	14,35
T.A.C. Totales/día hábil (Hosp.+CEP)	0,00	0,00	0,00	1,32	8,49	11,46	12,58	15,37	16,32	18,71
R.N.M. Totales/día hábil	0,00	0,00	0,00	0,00	0,00	0,00	0,00	0,00	0,00	0,00
Litotricias totales/día hábil	0,00	0,00	0,00	0,00	0,00	0,00	0,00	0,00	0,00	0,00

No se considera, para el cálculo de indicadores, la actividad realizada en Centros Concertados

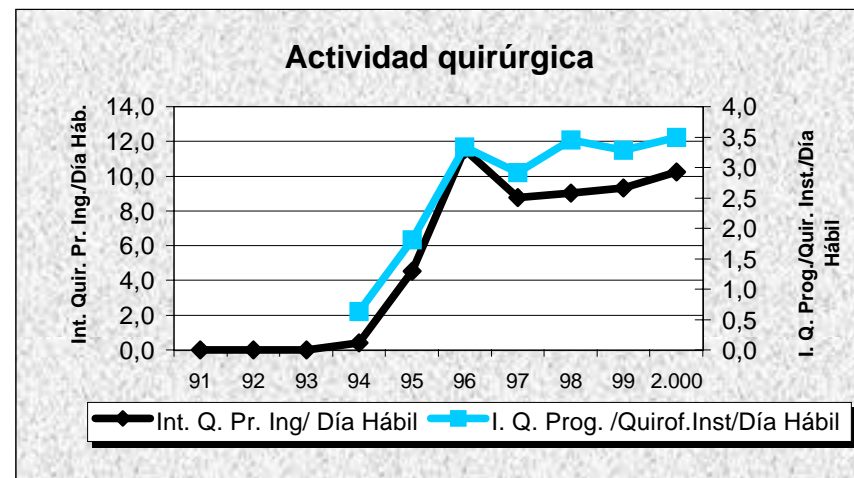
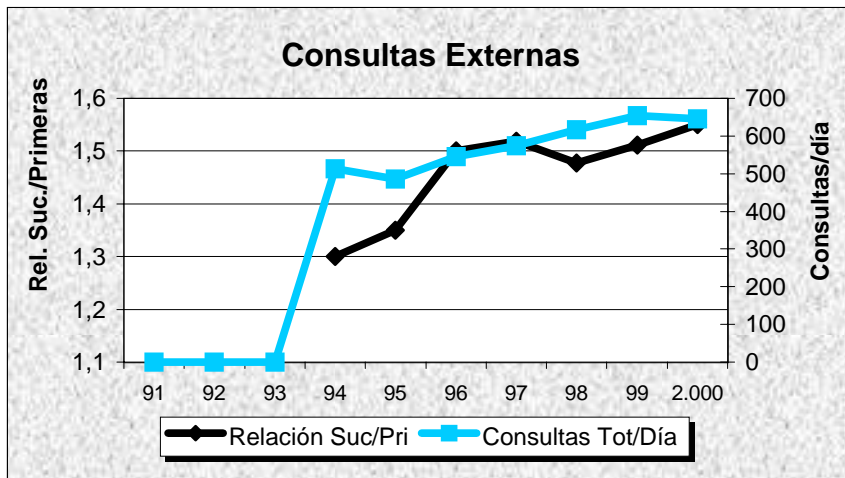
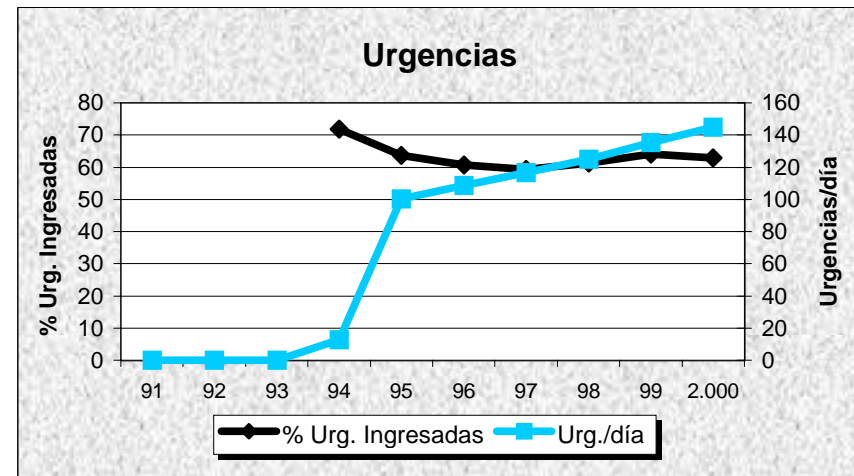
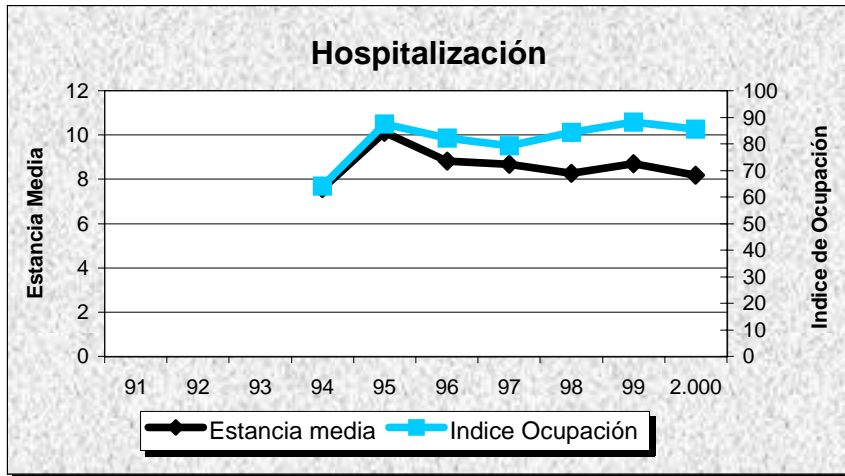

CASTILLA LA MANCHA

CASTILLA LA MANCHA

DATOS DE ESTRUCTURA Y ACTIVIDAD	MESES												AÑO 2.000
	1	2	3	4	5	6	7	8	9	10	11	12	TOTAL
ESTRUCTURA													
Camas Instaladas	4.100	4.100	4.100	4.100	4.100	4.100	4.100	4.100	4.097	4.095	4.095	4.095	4.099
Camas en funcionamiento	3.932,57	3.959,38	3.949,49	3.900,63	3.909,97	3.862,78	3.637,41	3.483,00	3.584,99	3.849,77	3.896,16	3.856,51	3.818,56
Quirófanos Hosp.: Instalados	86	86	87	87	87	87	87	87	87	87	87	87	87
en func. Program.	61,91	66,97	67,47	58,10	69,98	68,58	49,96	33,33	54,03	69,11	69,73	61,14	60,86
en func. Urgentes	11,70	11,30	11,50	11,50	10,70	10,90	12,80	12,80	12,00	10,10	11,00	12,09	11,53
Quirófanos CEP : Instalados	1	1	1	1	1	1	1	1	1	1	1	1	1
en func. Program.	1,00	1,00	1,00	1,00	1,00	1,00	1,00	0,00	1,00	1,00	1,00	1,00	0,92
en func. Urgentes	0,00	0,00	0,00	0,00	0,00	0,00	0,00	0,00	0,00	0,00	0,00	0,00	0,00
Locales de consulta (Hosp.+CEP)	541	541	541	541	541	541	545	545	548	548	548	548	544
Puestos hospital de día	149	149	154	154	154	154	154	154	154	154	154	154	153
HOSPITALIZACION													
Ingresos programados	3.169	3.491	3.876	2.756	3.839	3.849	2.849	2.212	2.778	3.797	3.935	2.703	39.254
Ingresos urgentes	9.857	8.971	9.180	8.675	9.118	8.407	8.612	8.938	8.334	9.104	8.538	8.783	106.517
Altas totales	11.628	12.598	13.424	11.519	12.633	12.540	11.475	11.215	11.093	12.602	12.309	12.352	145.388
Estancias totales	97.194	94.760	95.496	86.638	94.954	88.529	84.889	82.172	81.890	92.873	92.455	86.921	1.078.771
Urgencias totales	50.507	47.554	49.849	48.604	51.382	49.391	51.162	55.363	48.248	48.766	46.040	48.881	595.747
Necropsias (Hospitalizac.+urgencias)	10	5	9	8	9	10	3	6	5	5	7	7	84
Exitus (Hospitalizac.+urgencias)	641	502	492	479	450	414	423	433	442	487	500	454	5.717
ACTIVIDAD QUIRURGICA													
Int. Quir. Programadas con ingreso	2.360	2.919	3.348	2.141	3.037	3.284	2.183	1.799	2.392	3.053	3.302	2.318	32.136
Int. Quir. Urgentes con ingreso	1.351	1.417	1.496	1.313	1.557	1.435	1.451	1.479	1.467	1.479	1.370	1.369	17.184
Int. Quir. Programadas ambulatorias	3.314	3.535	3.860	2.699	3.561	3.677	2.448	1.138	2.446	3.680	3.827	2.978	37.163
Int. Quir. Urgentes ambulatorias	126	144	155	178	158	163	168	169	178	152	149	154	1.894
Partos totales	1.137	1.157	1.231	1.203	1.316	1.136	1.225	1.315	1.222	1.229	1.124	1.189	14.484
TRASPLANTES: Riñón	0	0	0	0	0	0	0	0	0	0	0	0	0
Córnea	0	0	0	0	2	0	0	0	0	0	1	2	5
Corazón	0	0	0	0	0	0	0	0	0	0	0	0	0
Hígado	0	0	0	0	0	0	0	0	0	0	0	0	0
M. Osea	0	0	0	0	0	0	0	0	0	0	0	0	0
Pulmón	0	0	0	0	0	0	0	0	0	0	0	0	0
ACTIVIDAD AMBULATORIA													
Tratamientos hospital de día	4.302	4.945	5.564	4.384	5.005	5.242	4.340	4.433	4.380	5.259	5.186	4.642	57.682
Enfermos en diálisis hospital	386	382	388	374	380	389	402	412	399	409	410	416	396
Enfermos en hemodiálisis domicilio	5	1	3	3	3	1	1	1	1	2	1	1	2
Enfermos en diálisis peritoneal	86	81	84	84	89	88	86	90	90	89	89	87	87
Enfermos en diálisis C. Concertados	316	317	315	316	309	312	320	333	338	343	337	338	325
Primeras consultas (Hosp.+CEP)	62.914	75.267	80.590	59.795	74.262	76.947	58.682	49.919	58.965	73.558	78.456	59.945	809.300
Consultas sucesivas (Hosp.+CEP)	117.716	136.656	150.145	112.175	141.415	145.402	107.810	89.559	106.969	137.863	143.029	109.613	1.498.352
EXPLORACIONES													
Ecografías (Hosp.+CEP)	10.924	12.692	13.268	10.146	12.570	13.482	10.527	9.130	9.119	12.114	13.088	10.590	137.650
Mamografías (Hosp.+CEP)	2.256	3.232	3.381	2.209	3.090	3.171	2.357	2.179	2.100	2.967	3.239	2.221	32.402
T.A.C. (Hosp.+CEP)	5.967	6.950	7.317	5.927	6.960	6.921	6.547	5.720	6.412	7.143	6.830	6.047	78.741
T.A.C. en C. Concertados	631	851	730	750	664	347	407	427	352	627	580	480	6.846
R.N.M. en el hospital	0	0	0	0	0	0	0	0	0	0	0	0	0
R.N.M. en C. Concertados	1.463	1.739	2.077	1.780	2.061	2.096	1.899	1.698	1.566	1.832	1.860	1.915	21.986
Litotricias en el hospital	20	38	28	9	26	36	25	0	27	25	22	10	266
Litotricias en C. Concertados	40	51	51	55	50	66	75	29	33	63	40	47	600

CASTILLA LA MANCHA

Evolución de Actividad Mensual 1.997 - 2.000

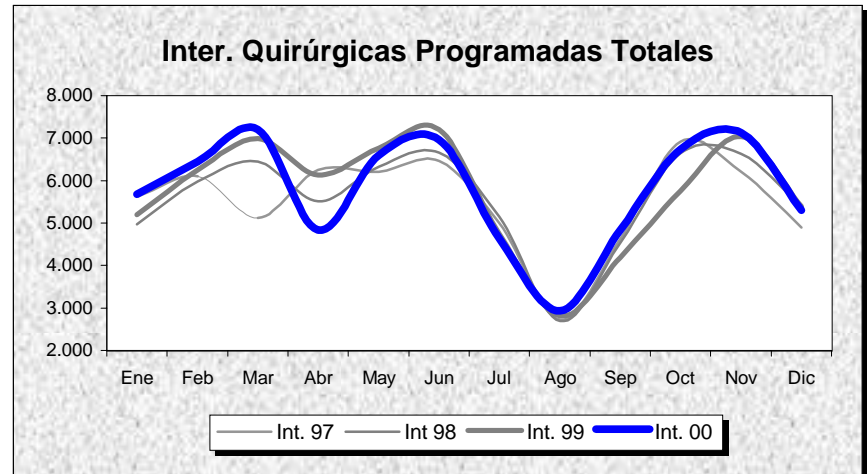
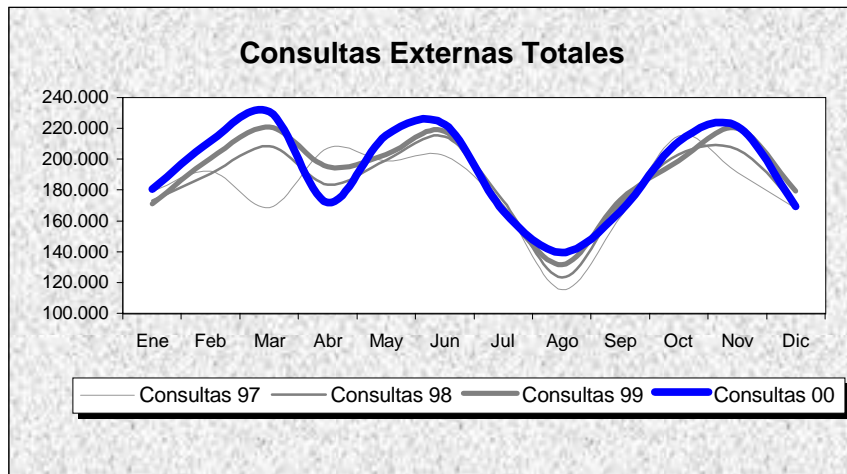
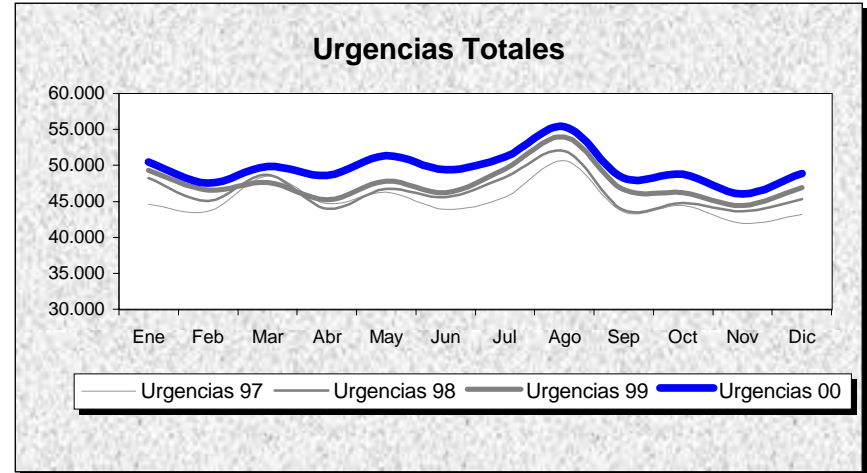
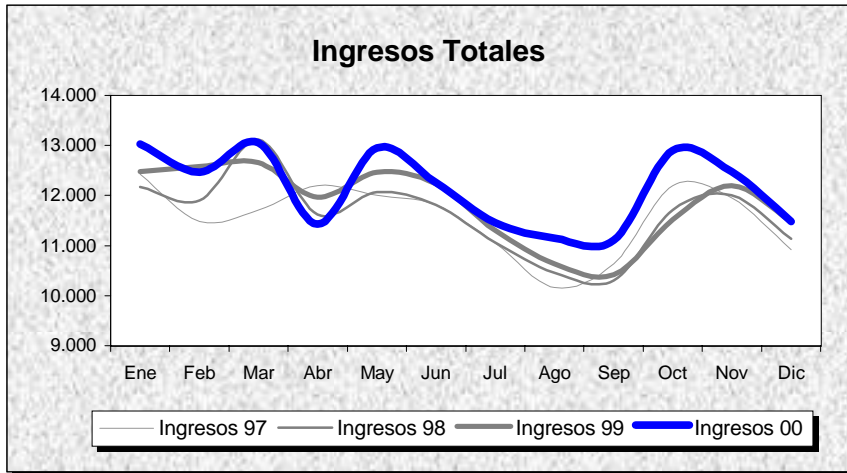

CASTILLA LA MANCHA

POBLACION: 1.712.529

INDICADORES	1.991	1.992	1.993	1.994	1.995	1.996	1.997	1.998	1.999	2.000
OFERTA/DEMANDA										
Camas instaladas/1000 Hab.	2,49	2,49	2,48	2,48	2,60	2,56	2,47	2,40	2,41	2,39
Ingresos totales/1000 Hab.	68,87	71,60	75,24	76,49	79,26	82,44	80,91	81,38	82,89	85,12
Consultas totales/1000 Hab.	1.062,92	1.084,96	1.147,11	1.149,71	1.135,49	1.266,14	1.266,69	1.295,01	1.331,85	1.347,51
Urgencias totales/1000 Hab.	213,57	226,84	239,11	260,74	292,81	312,94	315,83	324,70	333,06	347,88
Interv. Quirúrgicas totales/1000 Hab.	38,10	39,64	45,78	47,58	40,71	47,31	49,27	50,18	50,93	51,61
HOSPITALIZACION										
Estancia media	9,32	9,14	8,74	8,60	8,85	8,40	7,93	7,77	7,64	7,40
Indice de ocupación	78,49	80,40	79,97	80,18	82,60	82,06	77,95	77,83	78,04	77,19
Indice de rotación	30,75	32,20	33,40	34,02	34,08	35,73	35,88	36,54	37,28	38,17
% Ingresos programados	31,13	27,99	31,24	32,54	26,78	29,64	29,01	28,32	27,31	26,93
Indice de mortalidad	2,71	2,73	2,93	2,94	3,23	3,36	3,29	3,52	3,70	3,51
Indice de necropsias	5,64	4,24	2,80	2,81	2,25	2,17	2,17	1,82	1,63	1,47
URGENCIAS										
Presión de urgencias	68,87	72,01	68,76	67,46	73,22	70,36	70,99	71,68	72,69	73,07
% de urgencias ingresadas	22,21	22,73	21,64	19,79	18,56	17,41	18,19	17,19	17,36	17,18
Urgencias/día	970,42	1.027,89	1.086,44	1.184,72	1.330,44	1.418,01	1.481,84	1.523,45	1.562,67	1.627,72
Interv. Quir. Urgentes con ingreso/día	40,42	39,64	37,48	39,15	41,69	43,60	43,66	46,22	46,07	46,95
ACTIVIDAD QUIRURGICA										
Interv. Quir. Programadas con ingreso/día hábil	107,61	121,09	142,09	139,75	116,21	134,52	145,34	140,18	135,22	131,70
Interv. Quir. Prog./quirófanos Inst./día hábil	2,11	2,30	2,87	2,84	2,44	2,92	3,13	3,15	3,19	3,23
Partos totales/día	47,24	47,84	45,38	43,62	42,45	40,68	40,18	38,87	39,80	39,57
% Cesareas/partos	12,75	14,31	15,54	15,66	16,73	17,87	17,95	19,55	19,06	20,14
Trasplantes totales	2,00	2,00	0,00	0,00	0,00	0,00	15,00	10,00	11,00	5,00
ACTIVIDAD AMBULATORIA										
Consultas totales/día hábil	7.224,55	7.374,40	7.796,81	7.814,49	7.717,82	8.605,82	8.890,31	9.089,11	9.347,68	9.457,59
Relación sucesivas/primeras	2,34	2,42	2,48	2,18	1,93	1,79	1,95	1,97	1,86	1,85
Ecografías totales/día hábil (Hosp.+CEP)	459,40	550,23	614,95	649,41	570,21	916,55	463,89	529,09	551,29	564,14
Mamografías totales/día hábil (Hosp.+CEP)	42,42	51,77	53,32	66,57	79,57	99,03	104,39	116,11	121,90	132,80
T.A.C. Totales/día hábil (Hosp.+CEP)	85,85	103,86	130,82	137,12	167,09	198,76	233,65	268,18	303,53	322,71
R.N.M. Totales/día hábil	0,00	0,00	0,00	0,00	0,00	0,00	0,00	0,00	0,00	0,00
Litotricias totales/día hábil	0,52	1,22	1,36	1,69	1,41	1,75	1,14	0,71	1,30	1,09

No se considera, para el cálculo de indicadores, la actividad realizada en Centros Concertados

CASTILLA LA MANCHA

Evolución de Indicadores 91 - 00

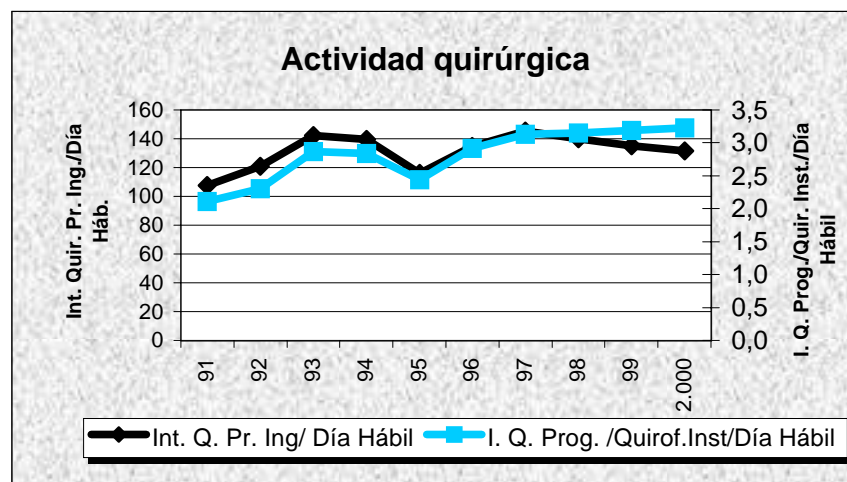
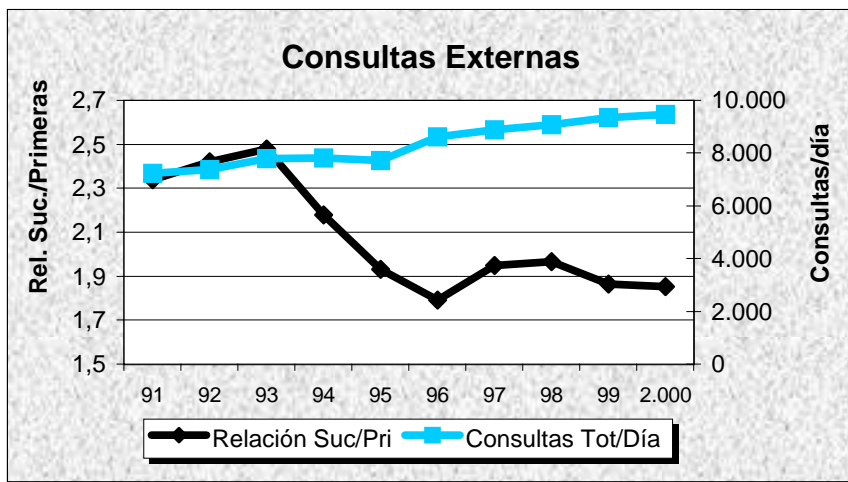
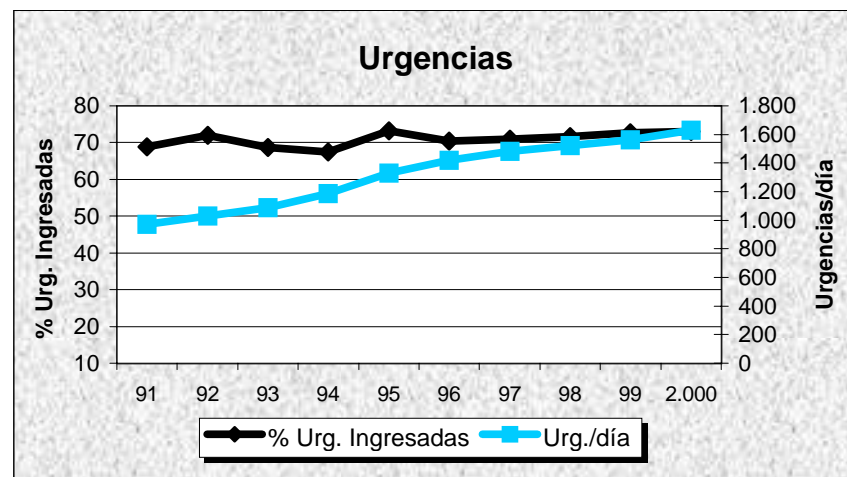
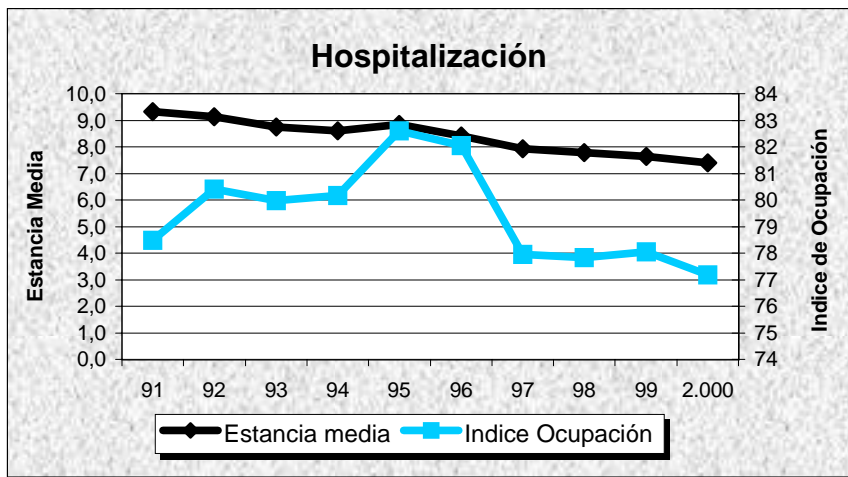

C.H. DE ALBACETE

GRUPO 3

Albacete

DATOS DE ESTRUCTURA Y ACTIVIDAD	MESES												ANO 2.000
	1	2	3	4	5	6	7	8	9	10	11	12	TOTAL
ESTRUCTURA													
Camas Instaladas	732	732	732	732	732	732	732	732	732	732	732	732	732
Camas en funcionamiento	694,00	697,00	688,00	688,00	687,00	688,00	668,00	608,00	666,00	680,00	679,00	678,00	676,75
Quirófanos Hosp.: Instalados	15	15	15	15	15	15	15	15	15	15	15	15	15
en func. Program.	12,98	14,00	14,00	11,99	14,00	14,00	9,83	4,63	11,04	14,00	14,00	12,33	12,23
en func. Urgentes	1,00	1,00	1,00	1,00	1,00	1,00	1,80	1,80	1,00	1,00	1,00	1,80	1,20
Quirófanos CEP : Instalados	0	0	0	0	0	0	0	0	0	0	0	0	0
en func. Program.	0,00	0,00	0,00	0,00	0,00	0,00	0,00	0,00	0,00	0,00	0,00	0,00	0,00
en func. Urgentes	0,00	0,00	0,00	0,00	0,00	0,00	0,00	0,00	0,00	0,00	0,00	0,00	0,00
Locales de consulta (Hosp.+CEP)	114	114	114	114	114	114	114	114	114	114	114	114	114
Puestos hospital de día	19	19	19	19	19	19	19	19	19	19	19	19	19
HOSPITALIZACION													
Ingresos programados	691	769	874	596	898	893	666	389	573	788	779	548	8.464
Ingresos urgentes	1.871	1.647	1.647	1.610	1.695	1.496	1.550	1.538	1.486	1.617	1.511	1.659	19.327
Altas totales	2.308	2.462	2.561	2.281	2.511	2.460	2.180	1.984	2.053	2.329	2.284	2.362	27.775
Estancias totales	16.611	15.896	15.720	14.447	16.375	14.455	14.201	13.576	13.731	15.217	15.356	14.878	180.463
Urgencias totales	9.838	9.221	9.636	9.497	9.573	9.270	9.433	9.952	9.006	9.310	8.766	9.534	113.036
Necropsias (Hospitalizac.+urgencias)	2	2	3	3	1	5	2	1	1	3	3	4	30
Exitus (Hospitalizac.+urgencias)	123	91	93	107	75	73	74	76	77	87	105	98	1.079
ACTIVIDAD QUIRURGICA													
Int. Quir. Programadas con ingreso	454	503	605	391	541	574	392	227	380	484	489	348	5.388
Int. Quir. Urgentes con ingreso	252	313	287	302	340	279	317	274	283	299	279	243	3.468
Int. Quir. Programadas ambulatorias	583	668	696	469	607	615	430	85	525	662	719	589	6.648
Int. Quir. Urgentes ambulatorias	8	8	22	13	10	9	14	13	8	9	22	20	156
Partos totales	235	218	254	232	285	229	255	236	215	240	216	227	2.842
TRASPLANTES: Riñón	0	0	0	0	0	0	0	0	0	0	0	0	0
Córnea	0	0	0	0	0	0	0	0	0	0	0	0	0
Corazón	0	0	0	0	0	0	0	0	0	0	0	0	0
Hígado	0	0	0	0	0	0	0	0	0	0	0	0	0
M. Osea	0	0	0	0	0	0	0	0	0	0	0	0	0
Pulmón	0	0	0	0	0	0	0	0	0	0	0	0	0
ACTIVIDAD AMBULATORIA													
Tratamientos hospital de día	931	958	1.021	784	963	1.053	777	766	648	959	1.016	867	10.743
Enfermos en diálisis hospital	86	84	84	84	85	84	87	88	85	91	94	90	87
Enfermos en hemodiálisis domicilio	0	0	0	0	0	0	0	0	0	0	0	0	0
Enfermos en diálisis peritoneal	40	39	40	40	40	39	37	39	40	37	37	37	39
Enfermos en diálisis C. Concertados	60	64	66	68	68	68	71	76	75	77	73	74	70
Primeras consultas (Hosp.+CEP)	11.143	13.598	14.533	10.456	13.508	13.252	10.999	9.480	9.922	12.986	13.249	10.162	143.288
Consultas sucesivas (Hosp.+CEP)	24.042	28.662	32.222	22.738	30.401	32.111	22.842	18.910	21.207	29.270	30.492	23.361	316.258
EXPLORACIONES													
Ecografías (Hosp.+CEP)	2.037	2.249	1.828	1.583	2.039	3.109	1.981	1.381	1.061	1.897	1.888	1.539	22.592
Mamografías (Hosp.+CEP)	259	276	290	283	394	439	352	240	202	476	378	260	3.849
T.A.C. (Hosp.+CEP)	1.582	1.869	2.037	1.497	1.813	1.500	1.780	1.520	1.671	1.412	1.324	1.150	19.155
T.A.C. en C. Concertados	0	21	14	15	16	0	41	17	1	11	24	15	175
R.N.M. en el hospital	0	0	0	0	0	0	0	0	0	0	0	0	0
R.N.M. en C. Concertados	362	311	491	439	506	516	480	481	450	418	461	513	5.428
Litotricias en el hospital	20	38	28	9	26	36	25	0	27	25	22	10	266
Litotricias en C. Concertados	1	4	5	5	4	2	7	1	2	4	4	6	45

C.H. DE ALBACETE

Evolución de Actividad Mensual 1.997 - 2.000

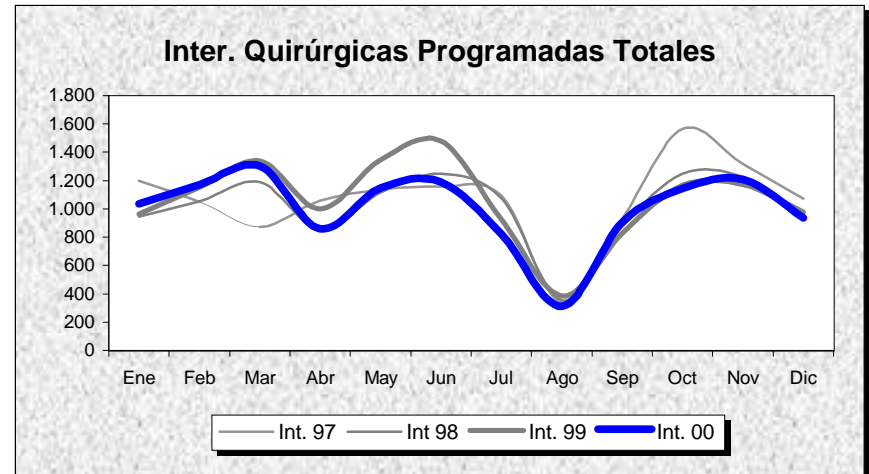
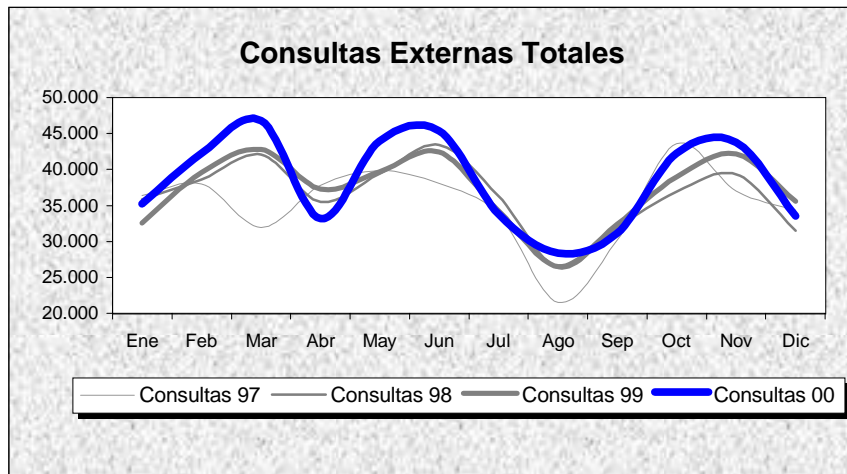
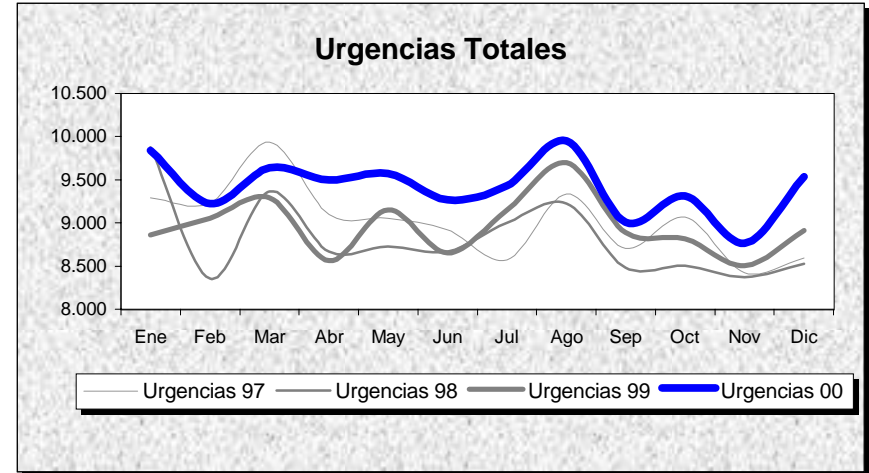
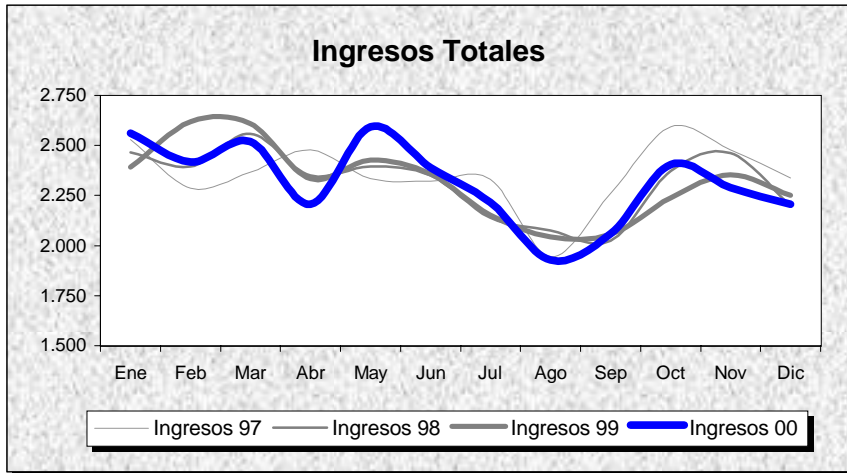

INDICADORES	1.991	1.992	1.993	1.994	1.995	1.996	1.997	1.998	1.999	2.000
OFERTA/DEMANDA										
Camas instaladas/1000 Hab.	2,13	2,13	2,14	2,14	2,14	2,14	2,21	2,26	2,26	2,26
Ingresos totales/1000 Hab.	71,67	72,81	78,85	79,97	81,49	86,77	87,08	85,61	85,76	85,63
Consultas totales/1000 Hab.	1.016,13	1.119,03	1.120,84	1.102,35	1.200,22	1.271,53	1.301,56	1.346,62	1.368,34	1.415,88
Urgencias totales/1000 Hab.	259,24	262,23	273,34	299,11	327,71	337,38	333,46	325,84	331,32	348,27
Interv. Quirúrgicas totales/1000 Hab.	46,29	42,47	46,91	49,80	34,98	39,54	50,30	49,27	50,74	48,25
HOSPITALIZACION										
Estancia media	8,48	8,32	8,04	7,74	8,03	7,68	6,93	6,78	6,50	6,49
Índice de ocupación	78,59	80,86	83,87	81,64	86,01	86,39	77,45	73,72	71,71	72,86
Índice de rotación	33,84	35,58	38,05	38,52	39,11	41,17	40,77	39,68	40,29	41,07
% Ingresos programados	34,83	34,81	37,98	37,67	32,32	36,05	32,64	31,28	31,84	30,46
Índice de mortalidad	2,87	2,75	2,91	3,17	3,27	3,26	3,21	3,16	3,42	3,49
Índice de necropsias	5,82	3,13	2,57	1,82	2,87	1,67	2,33	2,27	2,76	2,78
URGENCIAS										
Presión de urgencias	65,17	65,19	62,02	62,33	67,68	63,95	67,36	68,72	68,16	69,54
% de urgencias ingresadas	18,02	18,10	17,89	16,66	16,43	16,11	17,59	17,74	17,17	16,72
Urgencias/día	228,24	230,24	240,66	263,35	288,53	296,22	296,52	289,75	294,62	308,84
Interv. Quir. Urgentes con ingreso/día	7,26	7,67	8,03	7,96	7,88	8,05	9,13	10,09	9,74	9,48
ACTIVIDAD QUIRURGICA										
Interv. Quir. Programadas con ingreso/día hábil	22,45	24,80	27,16	26,36	21,20	24,18	26,45	24,44	24,39	22,08
Interv. Quir. Prog./quirófanos Inst./día hábil	2,60	2,85	3,36	3,31	3,06	3,57	3,57	3,34	3,48	3,29
Partos totales/día	10,18	9,34	8,49	8,64	8,59	8,16	7,91	7,98	7,92	7,77
% Cesáreas/partos	14,02	16,03	17,77	16,68	18,83	19,40	18,07	20,98	19,27	19,70
Trasplantes totales	2,00	2,00	0,00	0,00	0,00	0,00	0,00	0,00	0,00	0,00
ACTIVIDAD AMBULATORIA										
Consultas totales/día hábil	1.338,27	1.473,79	1.476,17	1.451,82	1.580,71	1.674,63	1.731,32	1.791,26	1.820,15	1.883,39
Relación sucesivas/primeras	2,47	2,56	2,67	2,22	1,49	1,55	2,03	2,31	2,05	2,21
Ecografías totales/día hábil (Hosp.+CEP)	84,80	99,29	115,60	127,27	54,23	177,17	71,16	87,32	91,25	92,59
Mamografías totales/día hábil (Hosp.+CEP)	7,96	9,58	6,36	6,21	7,54	9,46	11,89	14,92	16,11	15,77
T.A.C. Totales/día hábil (Hosp.+CEP)	16,72	17,21	24,40	19,02	33,33	43,69	47,62	59,93	74,71	78,50
R.N.M. Totales/día hábil	0,00	0,00	0,00	0,00	0,00	0,00	0,00	0,00	0,00	0,00
Litotricias totales/día hábil	0,45	1,22	1,36	1,69	1,41	1,75	1,14	0,71	1,30	1,09

No se considera, para el cálculo de indicadores, la actividad realizada en Centros Concertados

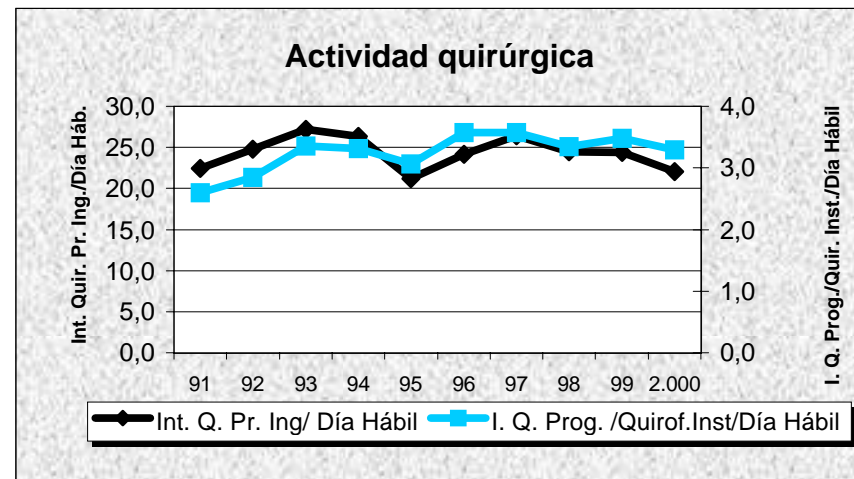
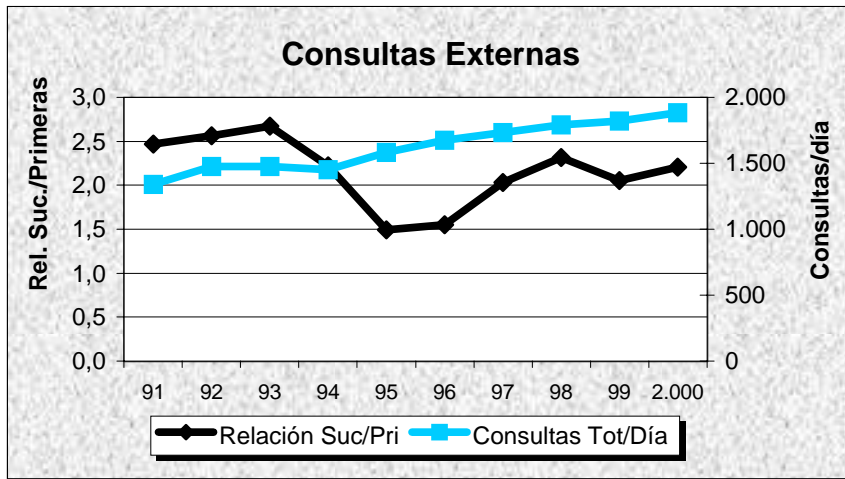
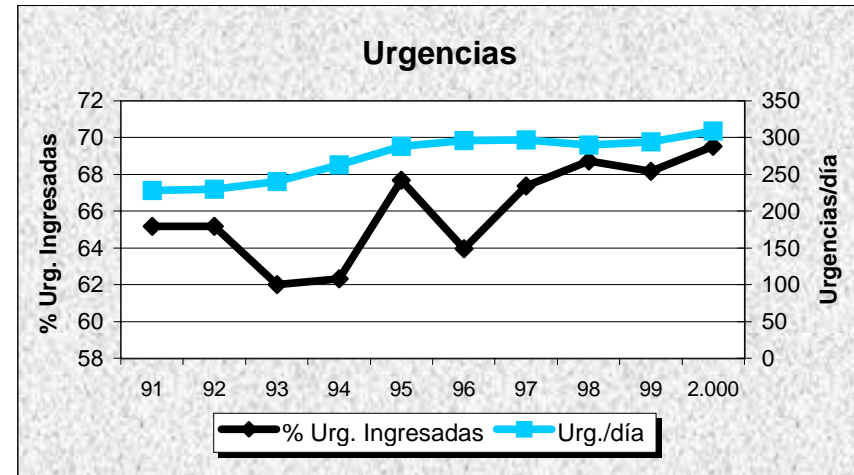
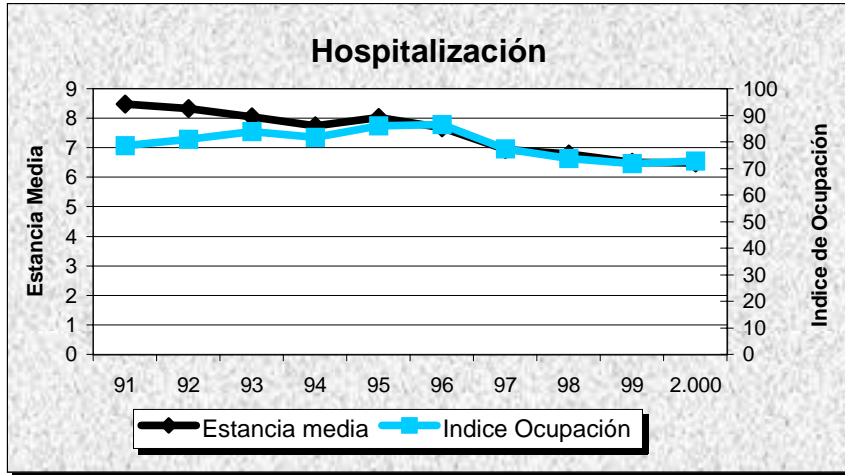

H. DE HELLIN

GRUPO 1

Albacete

DATOS DE ESTRUCTURA Y ACTIVIDAD	MESES												ANO 2.000
	1	2	3	4	5	6	7	8	9	10	11	12	TOTAL
ESTRUCTURA													
Camas Instaladas	128	128	128	128	128	128	128	128	128	128	128	128	128
Camas en funcionamiento	128,00	128,00	128,00	128,00	128,00	128,00	96,00	96,00	94,00	128,00	128,00	128,00	119,83
Quirófanos Hosp.: Instalados	3	3	3	3	3	3	3	3	3	3	3	3	3
en func. Program.	1,30	2,20	1,90	1,80	2,30	2,10	0,90	1,10	1,70	2,90	3,00	2,71	1,99
en func. Urgentes	1,00	0,80	1,00	1,00	0,70	0,90	1,00	1,00	1,00	0,10	0,00	0,29	0,73
Quirófanos CEP : Instalados	0	0	0	0	0	0	0	0	0	0	0	0	0
en func. Program.	0,00	0,00	0,00	0,00	0,00	0,00	0,00	0,00	0,00	0,00	0,00	0,00	0,00
en func. Urgentes	0,00	0,00	0,00	0,00	0,00	0,00	0,00	0,00	0,00	0,00	0,00	0,00	0,00
Locales de consulta (Hosp.+CEP)	20	20	20	20	20	20	20	20	20	20	20	20	20
Puestos hospital de día	1	1	1	1	1	1	1	1	1	1	1	1	1
HOSPITALIZACION													
Ingresos programados	100	171	147	104	140	182	62	59	117	157	245	117	1.601
Ingresos urgentes	310	303	298	291	262	272	211	277	232	285	246	301	3.288
Altas totales	376	471	459	409	393	457	280	324	363	428	478	445	4.883
Estancias totales	2.181	2.371	2.502	2.096	2.061	2.138	1.466	1.710	1.764	2.157	2.073	1.917	24.436
Urgencias totales	2.151	2.052	1.949	2.110	2.028	2.050	2.140	2.453	1.895	1.900	1.974	2.076	24.778
Necropsias (Hospitalizac.+urgencias)	0	0	0	0	1	0	0	0	0	0	0	0	1
Exitus (Hospitalizac.+urgencias)	23	10	7	16	4	10	10	8	8	6	9	10	121
ACTIVIDAD QUIRURGICA													
Int. Quir. Programadas con ingreso	107	184	175	113	154	202	58	89	134	156	255	130	1.757
Int. Quir. Urgentes con ingreso	42	49	47	43	46	51	31	42	44	39	48	39	521
Int. Quir. Programadas ambulatorias	97	100	113	76	105	112	79	83	70	86	95	101	1.117
Int. Quir. Urgentes ambulatorias	4	4	6	4	7	5	2	2	8	5	4	4	55
Partos totales	39	42	60	44	46	42	29	30	45	53	41	57	528
TRASPLANTES: Riñón	0	0	0	0	0	0	0	0	0	0	0	0	0
Córnea	0	0	0	0	0	0	0	0	0	0	0	0	0
Corazón	0	0	0	0	0	0	0	0	0	0	0	0	0
Hígado	0	0	0	0	0	0	0	0	0	0	0	0	0
M. Osea	0	0	0	0	0	0	0	0	0	0	0	0	0
Pulmón	0	0	0	0	0	0	0	0	0	0	0	0	0
ACTIVIDAD AMBULATORIA													
Tratamientos hospital de día	5	4	4	2	2	3	1	3	1	3	1	2	31
Enfermos en diálisis hospital	0	0	0	0	0	0	0	0	0	0	0	0	0
Enfermos en hemodiálisis domicilio	0	0	0	0	0	0	0	0	0	0	0	0	0
Enfermos en diálisis peritoneal	0	0	0	0	0	0	0	0	0	0	0	0	0
Enfermos en diálisis C. Concertados	0	0	0	0	0	0	0	0	0	0	0	0	0
Primeras consultas (Hosp.+CEP)	2.307	2.641	2.863	2.209	2.640	2.825	2.163	2.101	2.496	2.453	2.703	2.078	29.479
Consultas sucesivas (Hosp.+CEP)	3.676	4.342	4.760	3.556	4.431	4.964	3.822	3.159	3.850	4.209	4.164	3.432	48.365
EXPLORACIONES													
Ecografías (Hosp.+CEP)	303	375	406	279	343	360	323	302	303	278	271	256	3.799
Mamografías (Hosp.+CEP)	45	56	64	35	46	44	43	41	38	44	42	47	545
T.A.C. (Hosp.+CEP)	0	0	0	0	0	0	0	0	0	0	0	0	0
T.A.C. en C. Concertados	7	13	18	13	8	26	12	8	18	18	29	13	183
R.N.M. en el hospital	0	0	0	0	0	0	0	0	0	0	0	0	0
R.N.M. en C. Concertados	19	24	32	26	46	38	37	24	49	68	47	46	456
Litotricias en el hospital	0	0	0	0	0	0	0	0	0	0	0	0	0
Litotricias en C. Concertados	1	0	2	1	3	2	3	0	3	4	2	5	26

H. DE HELLIN

Evolución de Actividad Mensual 1.997 - 2.000

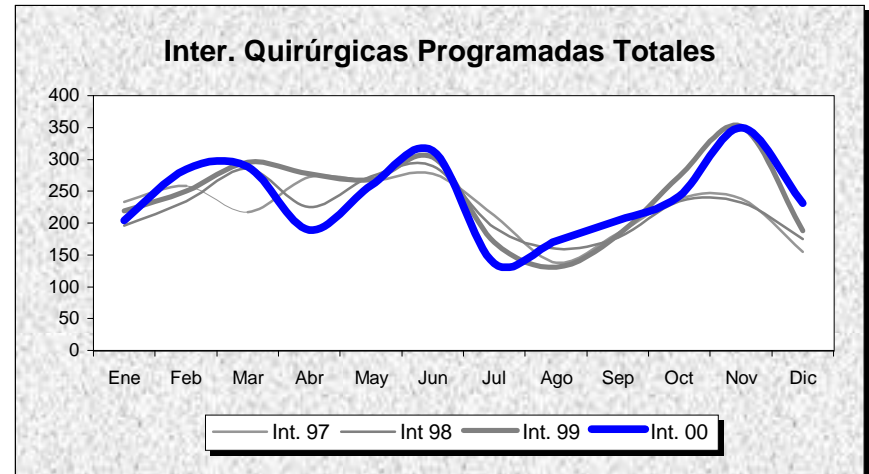
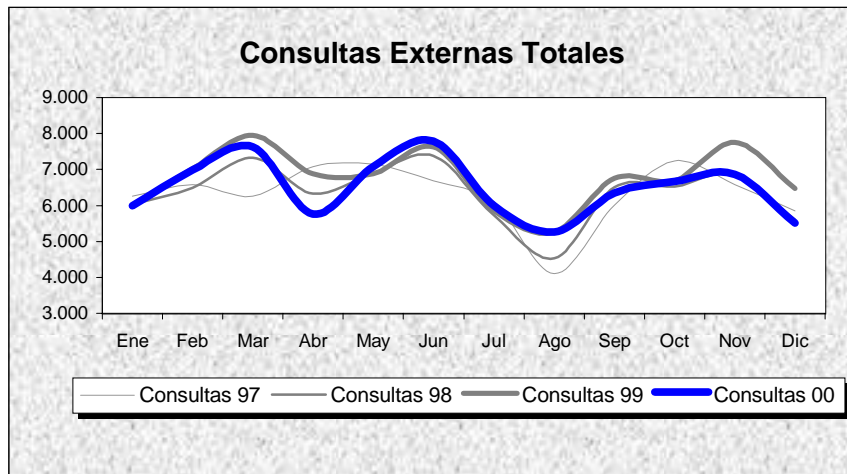
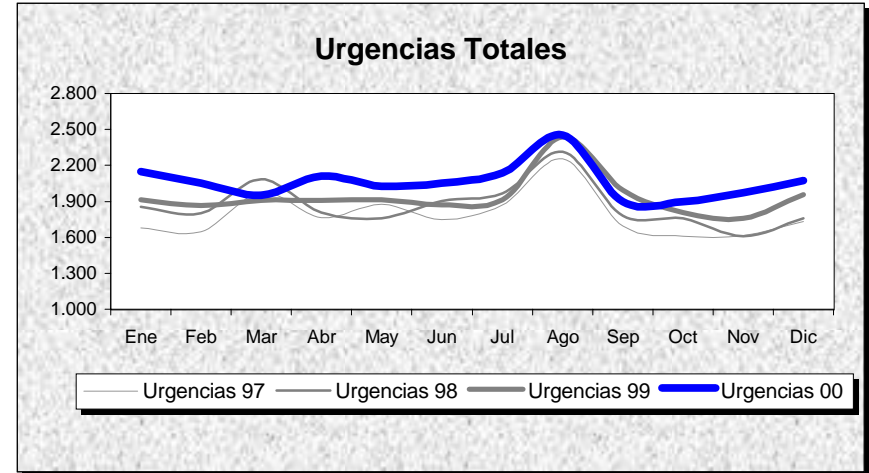
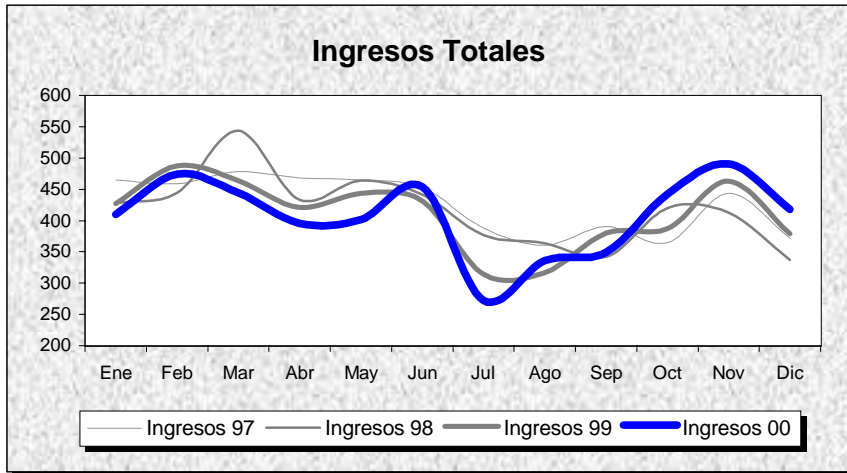

INDICADORES	1.991	1.992	1.993	1.994	1.995	1.996	1.997	1.998	1.999	2.000
OFERTA/DEMANDA										
Camas instaladas/1000 Hab.	3,59	3,59	3,59	3,54	3,59	3,45	2,42	2,42	2,42	2,21
Ingresos totales/1000 Hab.	56,23	94,55	105,32	108,89	114,53	120,65	88,11	86,38	84,78	84,35
Consultas totales/1000 Hab.	865,68	1.317,97	1.427,81	1.470,11	1.673,21	1.768,91	1.308,92	1.314,86	1.400,27	1.342,99
Urgencias totales/1000 Hab.	257,76	376,32	397,29	390,61	434,58	469,28	370,31	386,49	401,05	427,48
Interv. Quirúrgicas totales/1000 Hab.	38,60	59,29	84,33	85,46	75,17	76,44	57,90	58,21	60,78	59,52
HOSPITALIZACION										
Estancia media	7,50	6,46	5,76	6,14	5,70	5,73	5,60	5,49	5,09	5,00
Índice de ocupación	62,05	59,83	59,91	64,56	64,54	68,38	65,00	63,11	58,03	55,71
Índice de rotación	30,19	33,88	37,98	38,36	41,29	43,68	42,38	41,99	41,64	40,80
% Ingresos programados	39,75	28,36	36,49	34,90	30,45	30,20	30,51	31,40	32,62	32,75
Índice de mortalidad	1,31	2,02	1,75	2,03	1,53	1,87	1,96	2,28	2,32	1,84
Índice de necropsias	0,00	0,98	0,00	4,24	4,49	3,79	0,00	0,68	0,00	0,83
URGENCIAS										
Presión de urgencias	60,25	71,64	63,51	65,10	69,55	69,80	69,49	68,60	67,38	67,25
% de urgencias ingresadas	13,14	18,00	16,84	18,15	18,33	17,95	16,53	15,33	14,04	13,27
Urgencias/día	30,68	44,67	47,29	46,50	51,73	55,71	58,81	61,38	63,69	67,70
Interv. Quir. Urgentes con ingreso/día	0,67	1,28	1,20	1,22	1,50	1,69	1,59	1,75	1,50	1,42
ACTIVIDAD QUIRURGICA										
Interv. Quir. Programadas con ingreso/día hábil	3,38	4,99	7,66	7,95	6,64	6,89	7,16	7,03	7,55	7,20
Interv. Quir. Prog./quirófanos Inst./día hábil	1,75	2,70	4,25	4,32	3,64	3,57	3,67	3,65	3,97	3,93
Partos totales/día	0,84	1,57	1,44	1,54	1,53	1,47	1,45	1,46	1,48	1,44
% Cesáreas/partos	9,51	14,26	15,43	11,90	14,54	17,66	17,77	15,92	16,79	14,20
Trasplantes totales	0,00	0,00	0,00	0,00	0,00	0,00	0,00	0,00	0,00	0,00
ACTIVIDAD AMBULATORIA										
Consultas totales/día hábil	154,14	234,68	254,24	261,77	297,93	314,98	310,94	312,35	332,64	319,03
Relación sucesivas/primeras	1,31	1,63	1,60	1,54	1,48	1,59	1,76	1,80	1,64	1,64
Ecografías totales/día hábil (Hosp.+CEP)	8,81	17,14	20,17	20,89	24,19	26,47	16,02	14,60	15,14	15,57
Mamografías totales/día hábil (Hosp.+CEP)	0,20	1,19	1,30	1,84	1,98	2,64	2,64	2,40	3,25	2,23
T.A.C. Totales/día hábil (Hosp.+CEP)	0,00	0,00	0,00	0,00	0,00	0,00	0,00	0,00	0,00	0,00
R.N.M. Totales/día hábil	0,00	0,00	0,00	0,00	0,00	0,00	0,00	0,00	0,00	0,00
Litotricias totales/día hábil	0,00	0,00	0,00	0,00	0,00	0,00	0,00	0,00	0,00	0,00

No se considera, para el cálculo de indicadores, la actividad realizada en Centros Concertados

H. DE HELLIN

Evolución de Indicadores 91 - 00

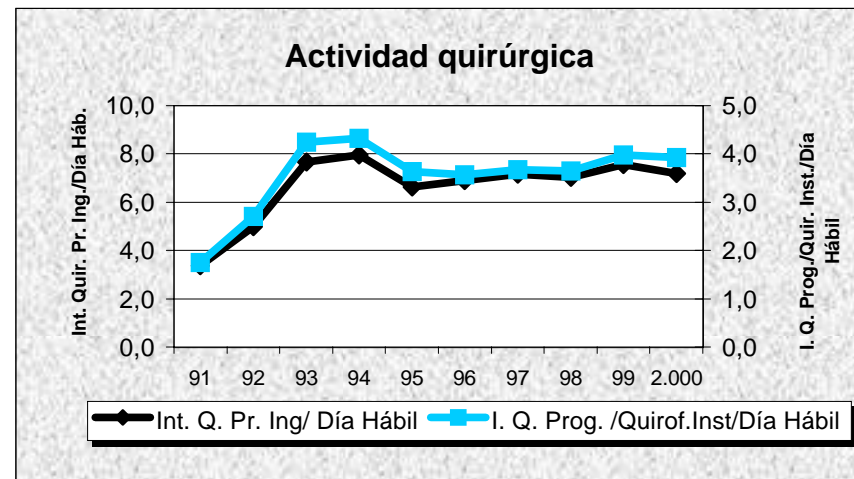
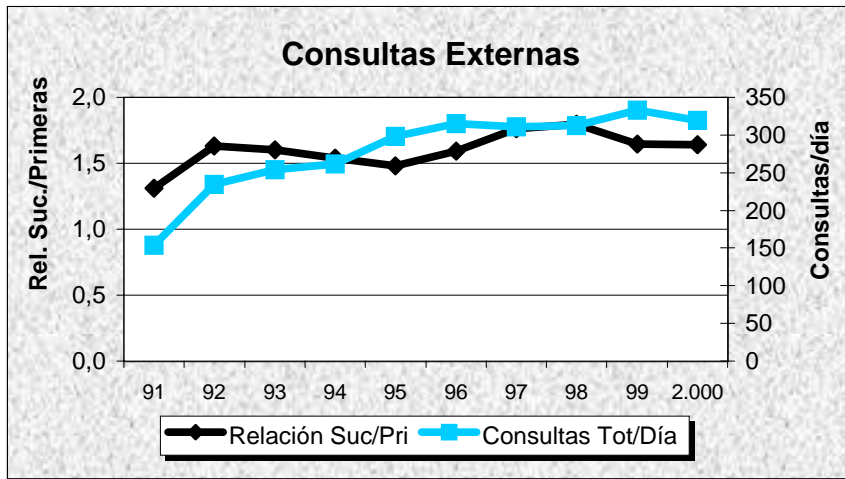
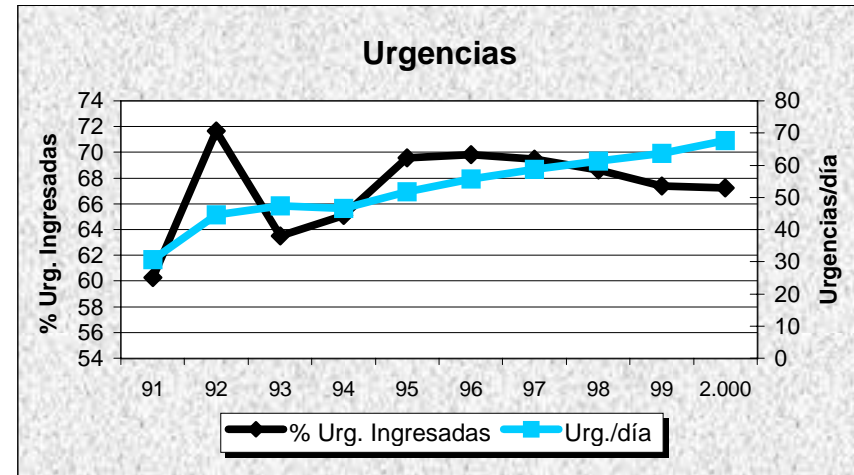
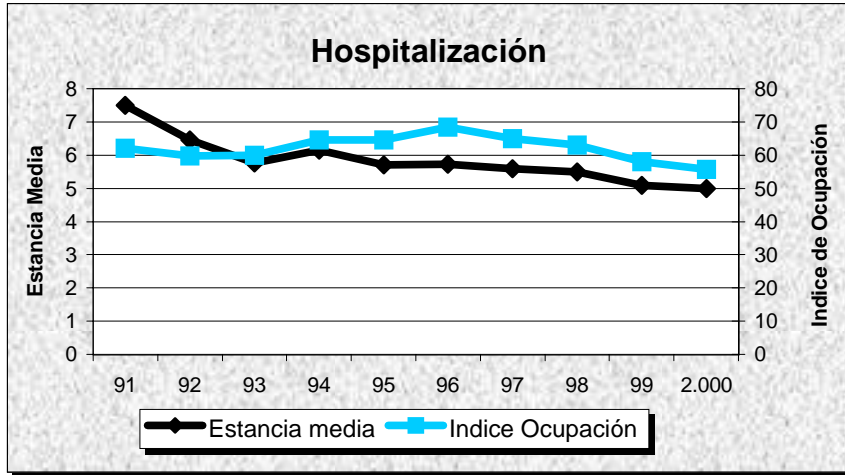

C. H. LA MANCHA CENTRO

GRUPO 2

Ciudad Real

DATOS DE ESTRUCTURA Y ACTIVIDAD	MESES												ANO 2.000
	1	2	3	4	5	6	7	8	9	10	11	12	TOTAL
ESTRUCTURA													
Camas Instaladas	368	368	368	368	368	368	368	368	368	368	368	368	368
Camas en funcionamiento	360,00	360,00	360,00	360,00	360,00	360,00	366,00	332,00	332,00	354,00	360,00	360,00	355,33
Quirófanos Hosp.: Instalados	9	9	9	9	9	9	9	9	9	9	9	9	9
en func. Program.	4,55	5,84	5,81	4,77	6,67	5,75	4,70	3,58	4,36	5,87	6,08	5,08	5,26
en func. Urgentes	2,00	2,00	2,00	2,00	2,00	2,00	2,00	2,00	2,00	2,00	2,00	2,00	2,00
Quirófanos CEP : Instalados	0	0	0	0	0	0	0	0	0	0	0	0	0
en func. Program.	0,00	0,00	0,00	0,00	0,00	0,00	0,00	0,00	0,00	0,00	0,00	0,00	0,00
en func. Urgentes	0,00	0,00	0,00	0,00	0,00	0,00	0,00	0,00	0,00	0,00	0,00	0,00	0,00
Locales de consulta (Hosp.+CEP)	46	46	46	46	46	46	46	46	46	46	46	46	46
Puestos hospital de día	6	6	6	6	6	6	6	6	6	6	6	6	6
HOSPITALIZACION													
Ingresos programados	341	415	436	344	517	462	429	405	376	506	488	315	5.034
Ingresos urgentes	1.041	998	984	894	969	894	921	932	935	1.013	898	957	11.436
Altas totales	1.256	1.412	1.466	1.275	1.429	1.382	1.373	1.331	1.285	1.501	1.345	1.370	16.425
Estancias totales	8.578	8.846	8.886	7.636	8.291	7.911	8.042	7.662	7.559	8.493	8.728	8.080	98.712
Urgencias totales	5.543	5.453	5.557	5.340	5.851	5.440	5.868	6.420	5.714	5.648	5.190	5.455	67.479
Necropsias (Hospitalizac.+urgencias)	0	0	1	3	1	1	1	0	0	1	1	0	9
Exitus (Hospitalizac.+urgencias)	56	53	39	42	45	41	41	39	43	35	43	56	533
ACTIVIDAD QUIRURGICA													
Int. Quir. Programadas con ingreso	300	396	431	308	467	476	381	363	369	454	433	277	4.655
Int. Quir. Urgentes con ingreso	170	166	176	171	199	157	186	184	198	232	164	201	2.204
Int. Quir. Programadas ambulatorias	355	433	424	272	265	338	262	215	267	364	386	281	3.862
Int. Quir. Urgentes ambulatorias	4	6	11	10	8	12	9	13	6	8	10	6	103
Partos totales	157	171	148	165	161	149	148	183	186	188	146	161	1.963
TRASPLANTES: Riñón	0	0	0	0	0	0	0	0	0	0	0	0	0
Córnea	0	0	0	0	2	0	0	0	0	0	1	2	5
Corazón	0	0	0	0	0	0	0	0	0	0	0	0	0
Hígado	0	0	0	0	0	0	0	0	0	0	0	0	0
M. Osea	0	0	0	0	0	0	0	0	0	0	0	0	0
Pulmón	0	0	0	0	0	0	0	0	0	0	0	0	0
ACTIVIDAD AMBULATORIA													
Tratamientos hospital de día	157	332	224	188	203	243	243	238	262	283	297	298	2.968
Enfermos en diálisis hospital	0	0	0	0	0	0	0	0	0	0	0	0	0
Enfermos en hemodiálisis domicilio	0	0	0	0	0	0	0	0	0	0	0	0	0
Enfermos en diálisis peritoneal	0	0	0	0	0	0	0	0	0	0	0	0	0
Enfermos en diálisis C. Concertados	75	73	73	73	70	72	71	71	74	75	75	75	73
Primeras consultas (Hosp.+CEP)	8.120	9.865	9.780	7.489	9.100	9.968	7.219	6.789	7.840	8.987	9.825	7.048	102.030
Consultas sucesivas (Hosp.+CEP)	9.901	11.203	12.783	10.085	11.683	13.134	9.269	8.747	10.247	12.335	12.685	9.217	131.289
EXPLORACIONES													
Ecografías (Hosp.+CEP)	1.259	1.333	1.504	1.152	1.431	1.515	1.237	1.292	1.295	1.303	1.659	1.268	16.248
Mamografías (Hosp.+CEP)	339	443	450	329	322	344	299	275	253	270	380	313	4.017
T.A.C. (Hosp.+CEP)	540	494	679	594	641	760	678	607	574	698	671	585	7.521
T.A.C. en C. Concertados	0	0	0	0	0	0	0	0	0	0	0	0	0
R.N.M. en el hospital	0	0	0	0	0	0	0	0	0	0	0	0	0
R.N.M. en C. Concertados	141	134	193	248	202	230	229	246	138	180	188	190	2.319
Litotricias en el hospital	0	0	0	0	0	0	0	0	0	0	0	0	0
Litotricias en C. Concertados	5	1	1	6	3	4	5	0	2	3	2	3	35

C. H. LA MANCHA CENTRO

Evolución de Actividad Mensual 1.997 - 2.000

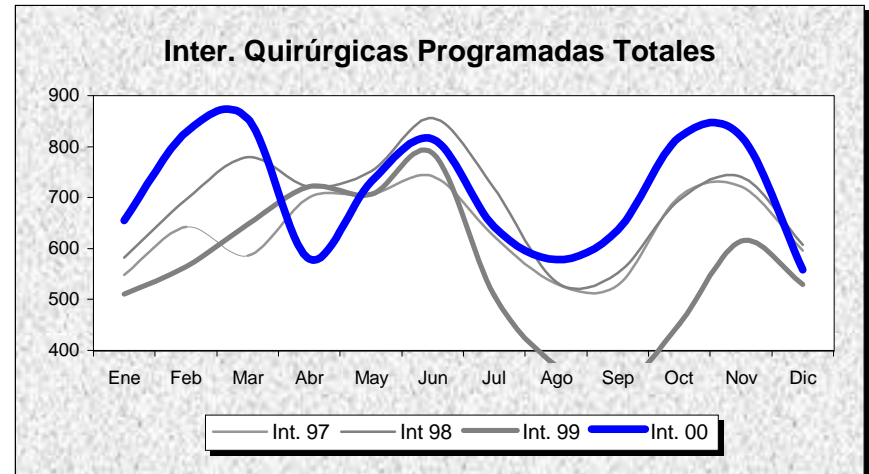
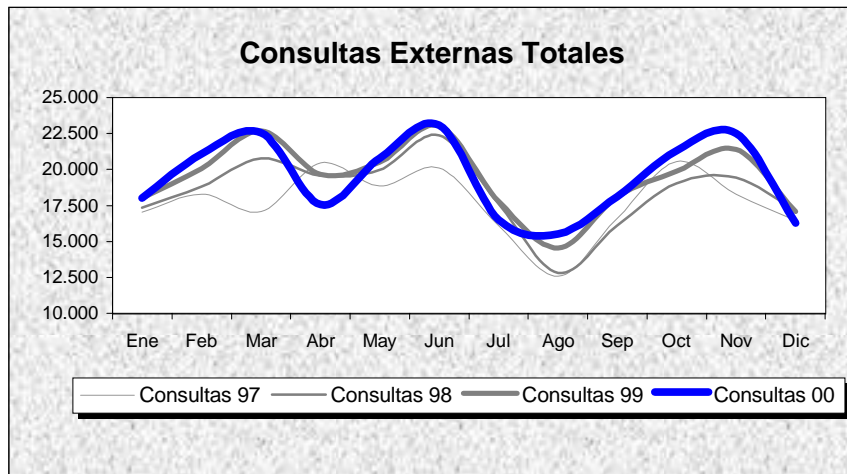
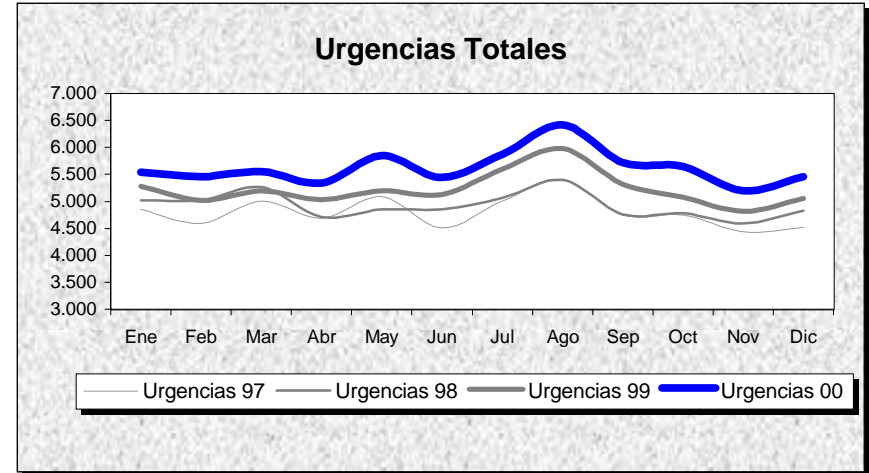
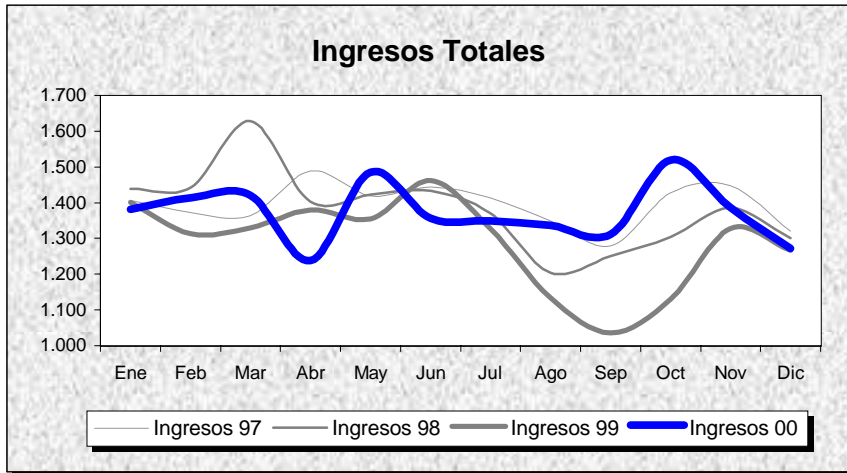

INDICADORES	1.991	1.992	1.993	1.994	1.995	1.996	1.997	1.998	1.999	2.000
OFERTA/DEMANDA										
Camas instaladas/1000 Hab.	0,78	0,76	0,76	0,76	1,65	1,65	1,62	1,62	1,62	1,62
Ingresos totales/1000 Hab.	28,98	29,70	30,71	29,76	50,33	68,36	73,86	73,22	68,25	72,71
Consultas totales/1000 Hab.	526,65	550,09	544,54	553,50	590,01	862,22	937,81	975,49	1.027,71	1.030,01
Urgencias totales/1000 Hab.	66,37	65,65	69,92	75,72	182,95	237,42	254,18	261,03	276,73	297,89
Interv. Quirúrgicas totales/1000 Hab.	15,29	17,62	18,02	15,78	27,04	37,97	43,55	45,55	39,18	47,78
HOSPITALIZACION										
Estancia media	6,17	5,74	5,71	5,57	6,33	6,20	6,02	6,00	6,28	5,99
Índice de ocupación	65,07	62,07	63,79	60,36	65,88	71,63	76,20	78,69	77,73	75,90
Índice de rotación	38,47	37,65	40,81	39,55	37,96	42,16	46,22	47,90	45,19	46,35
% Ingresos programados	20,70	25,14	38,05	29,03	23,58	30,40	36,09	36,77	30,85	30,56
Índice de mortalidad	1,76	1,76	1,53	1,79	2,39	2,49	2,61	2,73	3,52	2,81
Índice de necropsias	0,00	0,00	0,00	0,00	1,68	2,12	1,23	0,60	0,47	1,69
URGENCIAS										
Presión de urgencias	79,30	74,86	61,95	70,97	76,42	69,60	63,91	63,23	69,15	69,44
% de urgencias ingresadas	34,63	33,87	27,21	27,89	21,02	20,04	18,57	16,53	16,43	16,19
Urgencias/día	40,59	40,16	42,77	46,32	111,90	145,22	157,75	162,00	171,74	184,37
Interv. Quir. Urgentes con ingreso/día	2,62	2,36	2,33	1,92	4,10	5,38	5,62	5,23	5,44	6,02
ACTIVIDAD QUIRURGICA										
Interv. Quir. Programadas con ingreso/día hábil	6,41	6,97	7,09	6,68	11,84	18,05	20,94	21,69	16,65	19,08
Interv. Quir. Prog./quirófanos Inst./día hábil	1,91	2,32	2,43	2,26	2,03	2,90	3,47	3,75	3,07	3,88
Partos totales/día	4,45	4,43	4,36	3,81	4,58	5,22	5,38	5,37	4,93	5,36
% Cesáreas/partos	14,60	15,78	17,07	15,62	17,06	16,90	17,51	18,94	16,94	20,68
Trasplantes totales	0,00	0,00	0,00	0,00	0,00	0,00	15,00	10,00	11,00	5,00
ACTIVIDAD AMBULATORIA										
Consultas totales/día hábil	481,89	503,34	498,26	506,45	539,86	788,93	870,64	905,61	954,09	956,23
Relación sucesivas/primeras	2,17	2,38	2,29	1,59	1,55	1,23	1,25	1,27	1,19	1,29
Ecografías totales/día hábil (Hosp.+CEP)	21,95	32,80	39,09	44,75	54,45	121,07	65,89	71,65	68,65	66,59
Mamografías totales/día hábil (Hosp.+CEP)	0,00	0,00	0,00	0,00	5,56	15,05	16,42	17,55	17,46	16,46
T.A.C. Totales/día hábil (Hosp.+CEP)	0,00	0,00	0,00	0,00	13,85	20,61	21,68	24,55	29,41	30,82
R.N.M. Totales/día hábil	0,00	0,00	0,00	0,00	0,00	0,00	0,00	0,00	0,00	0,00
Litotricias totales/día hábil	0,00	0,00	0,00	0,00	0,00	0,00	0,00	0,00	0,00	0,00

No se considera, para el cálculo de indicadores, la actividad realizada en Centros Concertados

C. H. LA MANCHA CENTRO

Evolución de Indicadores 91 - 00

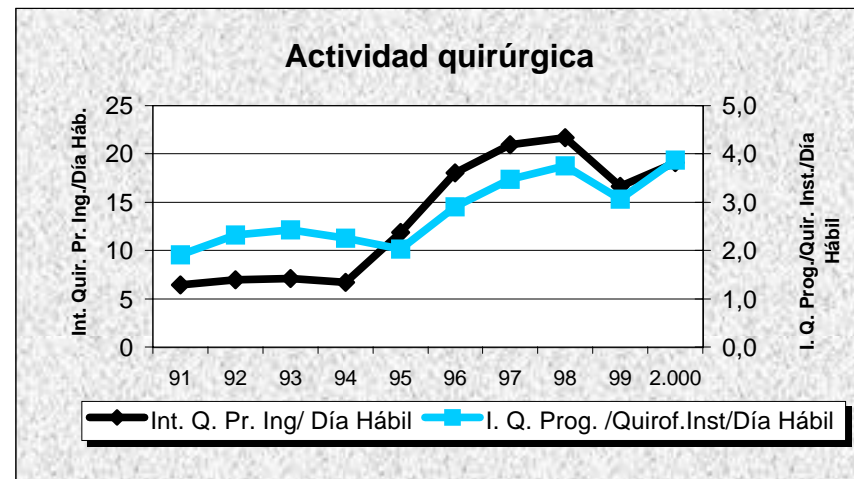
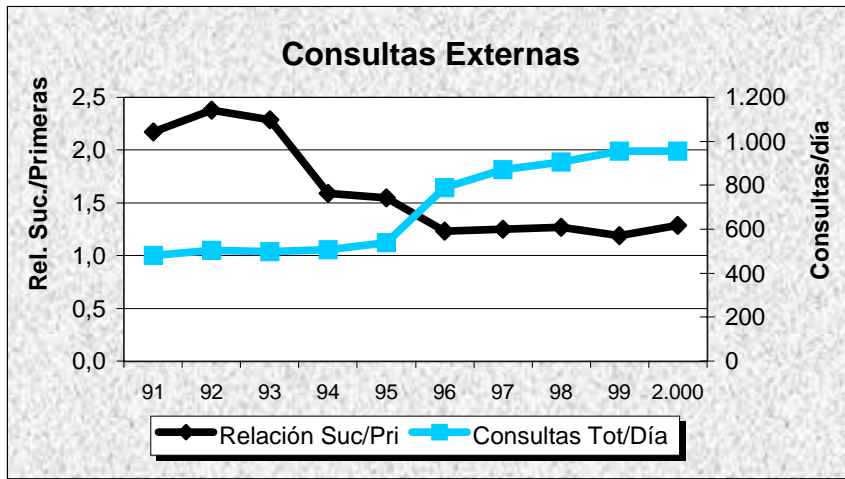
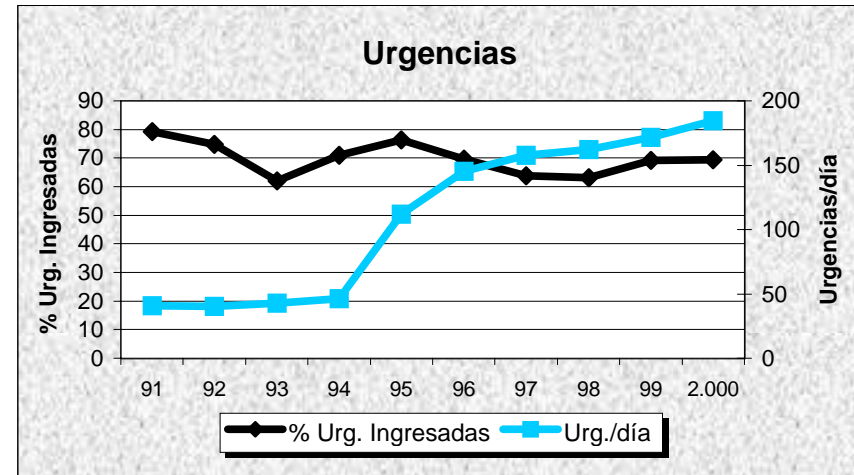
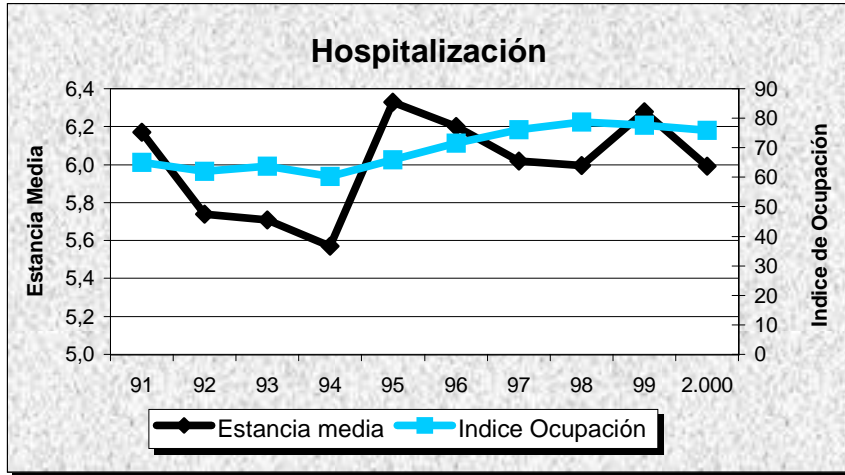

C. H. DE CIUDAD REAL

GRUPO 2

Ciudad Real

DATOS DE ESTRUCTURA Y ACTIVIDAD	MESES												ANO 2.000
	1	2	3	4	5	6	7	8	9	10	11	12	TOTAL
ESTRUCTURA													
Camas Instaladas	495	495	495	495	495	495	495	495	495	495	495	495	495
Camas en funcionamiento	493,00	495,00	495,00	470,00	495,00	495,00	432,00	417,00	432,00	495,00	495,00	479,00	474,42
Quirófanos Hosp.: Instalados	12	12	12	12	12	12	12	12	12	12	12	12	12
en func. Program.	8,52	8,60	8,77	5,34	9,17	9,17	5,11	4,68	7,23	9,93	9,70	6,94	7,76
en func. Urgentes	2,00	2,00	2,00	2,00	2,00	2,00	2,00	2,00	2,00	2,00	2,00	2,00	2,00
Quirófanos CEP : Instalados	0	0	0	0	0	0	0	0	0	0	0	0	0
en func. Program.	0,00	0,00	0,00	0,00	0,00	0,00	0,00	0,00	0,00	0,00	0,00	0,00	0,00
en func. Urgentes	0,00	0,00	0,00	0,00	0,00	0,00	0,00	0,00	0,00	0,00	0,00	0,00	0,00
Locales de consulta (Hosp.+CEP)	72	72	72	72	72	72	72	72	72	72	72	72	72
Puestos hospital de día	24	24	24	24	24	24	24	24	24	24	24	24	24
HOSPITALIZACION													
Ingresos programados	425	412	477	293	476	501	339	367	599	568	580	384	5.421
Ingresos urgentes	1.133	1.078	1.134	1.079	1.113	1.059	1.059	1.062	997	1.135	1.146	989	12.984
Altas totales	1.397	1.503	1.647	1.344	1.596	1.556	1.475	1.423	1.566	1.656	1.706	1.489	18.358
Estancias totales	11.288	10.766	11.082	9.987	11.106	10.656	9.887	9.050	8.785	11.133	11.403	9.722	124.865
Urgencias totales	5.992	5.515	5.862	5.618	6.022	5.792	5.939	6.253	5.536	5.766	5.448	5.541	69.284
Necropsias (Hospitalizac.+urgencias)	0	0	0	0	0	0	0	0	0	0	0	0	0
Exitus (Hospitalizac.+urgencias)	72	57	65	60	45	51	50	51	66	72	67	51	707
ACTIVIDAD QUIRURGICA													
Int. Quir. Programadas con ingreso	286	271	330	185	311	340	219	247	461	395	424	297	3.766
Int. Quir. Urgentes con ingreso	160	156	192	155	182	180	181	177	188	189	193	176	2.129
Int. Quir. Programadas ambulatorias	450	386	449	296	482	463	198	165	177	458	466	357	4.347
Int. Quir. Urgentes ambulatorias	12	9	12	9	10	12	10	8	8	14	10	12	126
Partos totales	119	129	121	120	135	133	134	145	124	124	139	108	1.531
TRASPLANTES: Riñón	0	0	0	0	0	0	0	0	0	0	0	0	0
Córnea	0	0	0	0	0	0	0	0	0	0	0	0	0
Corazón	0	0	0	0	0	0	0	0	0	0	0	0	0
Hígado	0	0	0	0	0	0	0	0	0	0	0	0	0
M. Osea	0	0	0	0	0	0	0	0	0	0	0	0	0
Pulmón	0	0	0	0	0	0	0	0	0	0	0	0	0
ACTIVIDAD AMBULATORIA													
Tratamientos hospital de día	1.030	1.094	1.611	1.012	1.333	1.244	1.077	968	1.104	1.376	1.369	1.110	14.328
Enfermos en diálisis hospital	95	96	97	100	99	107	113	115	116	115	114	120	107
Enfermos en hemodiálisis domicilio	4	0	2	2	2	0	0	0	0	1	0	0	1
Enfermos en diálisis peritoneal	21	20	19	18	21	21	21	23	21	20	19	17	20
Enfermos en diálisis C. Concertados	30	29	26	22	22	21	24	30	27	24	25	27	26
Primeras consultas (Hosp.+CEP)	7.685	8.476	9.408	7.433	8.390	9.071	6.547	4.648	7.171	8.858	9.273	6.520	93.480
Consultas sucesivas (Hosp.+CEP)	15.492	17.003	18.397	13.740	17.976	18.198	12.873	9.362	13.874	18.350	19.377	14.011	188.653
EXPLORACIONES													
Ecografías (Hosp.+CEP)	1.656	1.817	2.076	1.449	1.819	1.548	1.270	1.064	1.230	1.924	2.023	1.507	19.383
Mamografías (Hosp.+CEP)	356	461	413	274	414	516	483	73	338	378	398	233	4.337
T.A.C. (Hosp.+CEP)	955	1.165	1.154	902	992	912	791	522	777	701	731	645	10.247
T.A.C. en C. Concertados	116	145	64	32	34	10	72	66	41	281	204	146	1.211
R.N.M. en el hospital	0	0	0	0	0	0	0	0	0	0	0	0	0
R.N.M. en C. Concertados	111	136	136	104	102	150	125	115	98	102	123	136	1.438
Litotricias en el hospital	0	0	0	0	0	0	0	0	0	0	0	0	0
Litotricias en C. Concertados	1	1	0	4	4	5	6	0	4	3	5	5	38

C. H. DE CIUDAD REAL

Evolución de Actividad Mensual 1.997 - 2.000

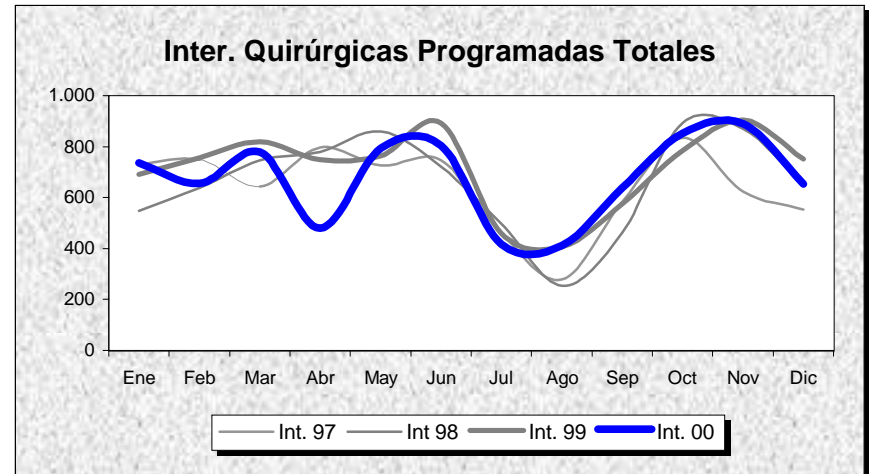
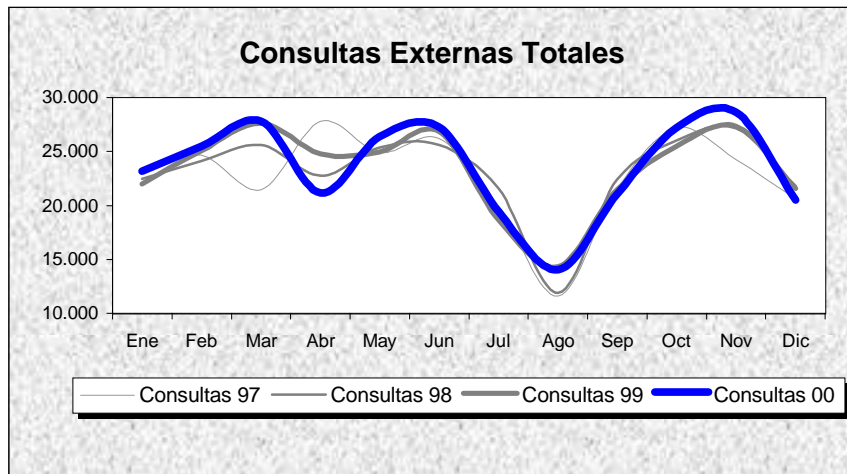
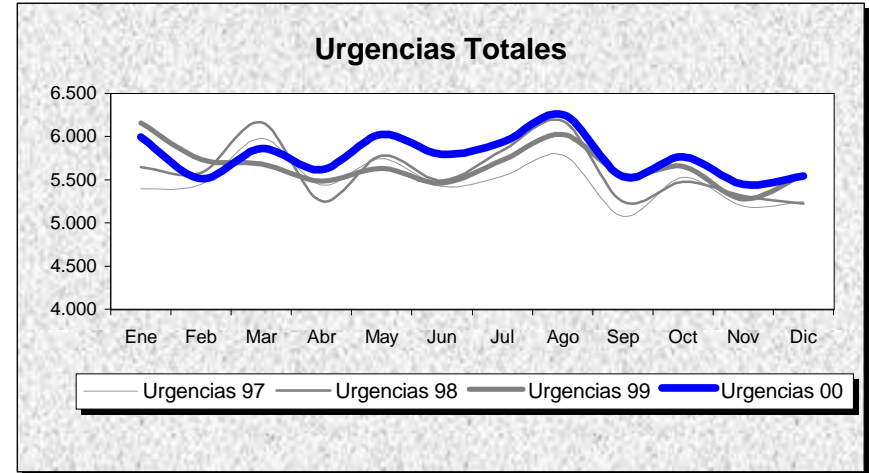
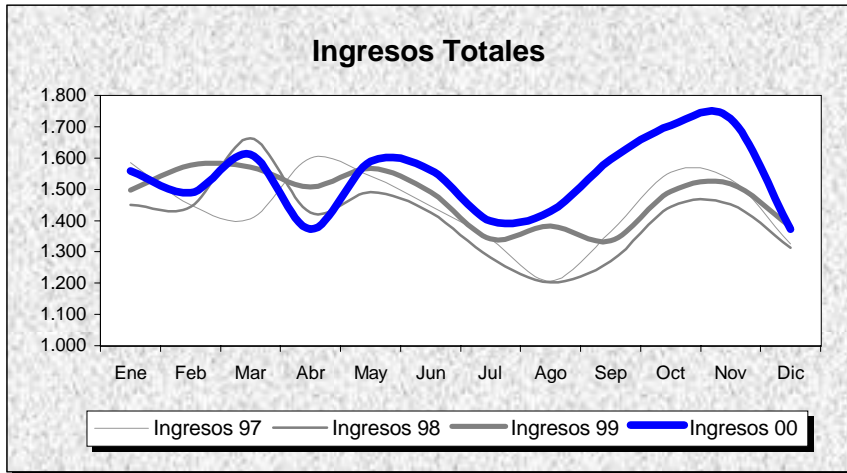

INDICADORES	1.991	1.992	1.993	1.994	1.995	1.996	1.997	1.998	1.999	2.000
OFERTA/DEMANDA										
Camas instaladas/1000 Hab.	4,01	4,01	4,01	4,01	4,01	4,01	3,67	2,90	2,87	2,84
Ingresos totales/1000 Hab.	94,28	97,96	100,32	101,07	94,87	95,20	99,54	96,71	101,30	105,57
Consultas totales/1000 Hab.	1.361,82	1.260,99	1.436,53	1.450,59	1.402,85	1.566,21	1.569,33	1.587,61	1.606,75	1.618,25
Urgencias totales/1000 Hab.	213,46	259,53	285,46	338,03	348,00	359,80	377,48	385,43	389,77	397,40
Interv. Quirúrgicas totales/1000 Hab.	45,22	48,64	55,31	58,77	52,12	55,72	55,64	57,50	61,56	59,47
HOSPITALIZACION										
Estancia media	8,58	9,04	8,38	8,26	8,81	8,30	7,72	7,51	7,30	6,78
Índice de ocupación	77,43	86,56	80,18	80,51	80,84	80,34	72,82	71,81	74,31	71,91
Índice de rotación	32,93	35,03	34,91	35,58	33,49	35,43	34,45	34,91	37,16	38,80
% Ingresos programados	20,89	21,64	37,77	37,56	34,54	28,24	26,89	24,09	27,36	29,45
Índice de mortalidad	2,29	2,64	2,93	2,46	3,36	3,52	3,19	3,67	3,73	3,41
Índice de necropsias	2,64	0,40	2,61	0,80	1,46	1,23	0,97	1,31	0,13	0,00
URGENCIAS										
Presión de urgencias	79,11	78,36	62,23	62,44	65,46	71,76	73,11	75,91	72,64	70,55
% de urgencias ingresadas	34,94	29,58	21,87	18,67	20,88	18,99	19,28	19,05	18,88	18,74
Urgencias/día	103,01	124,90	137,76	163,12	167,94	173,16	180,31	184,10	186,18	189,30
Interv. Quir. Urgentes con ingreso/día	5,63	5,44	4,90	5,18	5,00	4,92	5,07	5,42	5,68	5,82
ACTIVIDAD QUIRURGICA										
Interv. Quir. Programadas con ingreso/día hábil	15,08	17,24	19,66	19,50	16,42	16,89	18,09	13,80	14,10	15,43
Interv. Quir. Prog./quirófanos Inst./día hábil	1,70	1,83	2,30	2,44	2,48	2,69	2,64	2,70	2,92	2,77
Partos totales/día	6,28	6,40	5,66	5,60	5,10	4,80	4,59	4,41	4,67	4,18
% Cesáreas/partos	13,36	14,13	12,05	14,15	15,43	16,70	18,20	18,57	18,89	22,93
Trasplantes totales	0,00	0,00	0,00	0,00	0,00	0,00	0,00	0,00	0,00	0,00
ACTIVIDAD AMBULATORIA										
Consultas totales/día hábil	983,08	910,29	1.037,01	1.047,16	1.012,70	1.130,62	1.121,33	1.134,39	1.148,07	1.156,28
Relación sucesivas/primeras	2,54	2,70	2,65	2,42	2,65	2,20	2,21	2,14	2,10	2,02
Ecografías totales/día hábil (Hosp.+CEP)	74,35	77,09	77,03	82,07	108,41	101,55	63,59	78,77	81,69	79,44
Mamografías totales/día hábil (Hosp.+CEP)	10,59	11,24	13,27	18,78	15,84	13,85	15,08	15,67	16,90	17,77
T.A.C. Totales/día hábil (Hosp.+CEP)	26,86	31,25	29,00	31,37	28,94	32,21	38,56	45,00	50,69	42,00
R.N.M. Totales/día hábil	0,00	0,00	0,00	0,00	0,00	0,00	0,00	0,00	0,00	0,00
Litotricias totales/día hábil	0,00	0,00	0,00	0,00	0,00	0,00	0,00	0,00	0,00	0,00

No se considera, para el cálculo de indicadores, la actividad realizada en Centros Concertados

C. H. DE CIUDAD REAL

Evolución de Indicadores 91 - 00

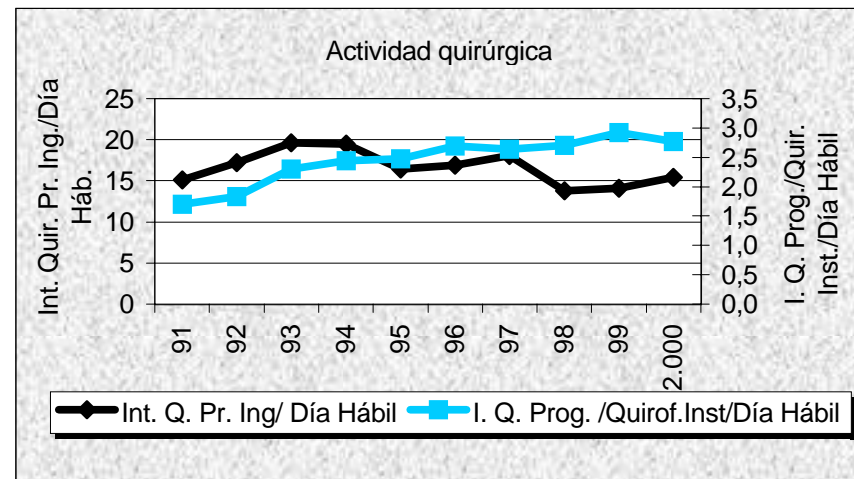
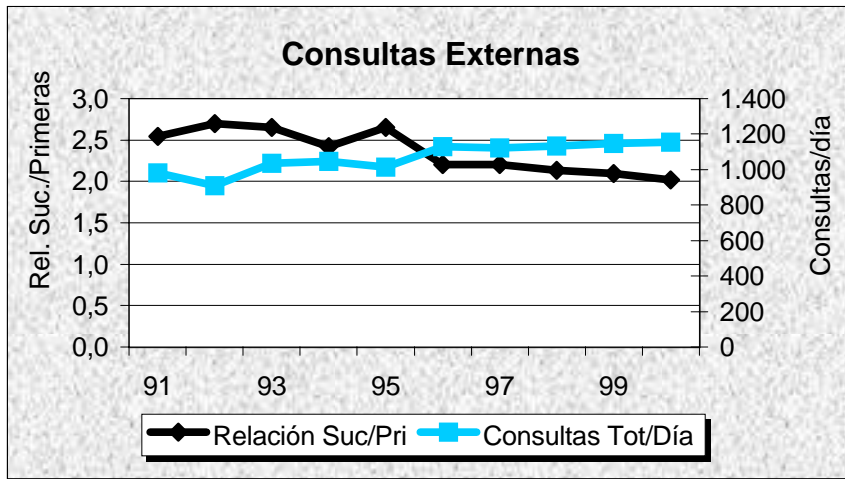
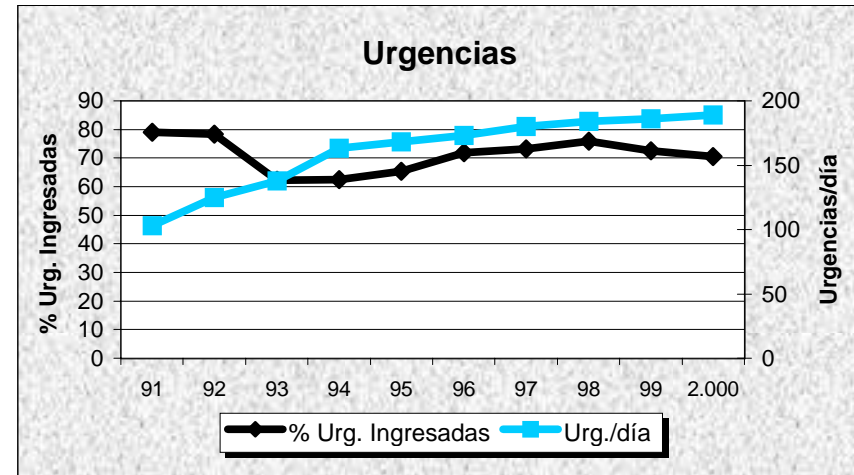
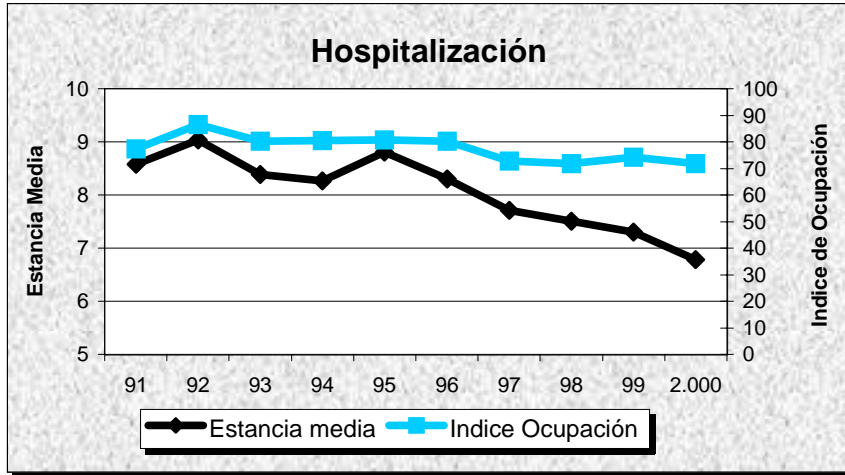

H SANTA BARBARA

GRUPO 1

Ciudad Real

DATOS DE ESTRUCTURA Y ACTIVIDAD	MESES												ANO 2.000
	1	2	3	4	5	6	7	8	9	10	11	12	TOTAL
ESTRUCTURA													
Camas Instaladas	176	176	176	176	176	176	176	176	173	173	173	173	175
Camas en funcionamiento	176,00	176,00	176,00	176,00	176,00	176,00	145,00	144,00	157,00	173,00	173,00	173,00	168,42
Quirófanos Hosp.: Instalados	5	5	5	5	5	5	5	5	5	5	5	5	5
en func. Program.	3,75	3,71	3,78	3,22	3,85	3,91	2,81	1,77	3,30	3,86	3,95	3,22	3,43
en func. Urgentes	1,00	1,00	1,00	1,00	1,00	1,00	1,00	1,00	1,00	1,00	1,00	1,00	1,00
Quirófanos CEP : Instalados	0	0	0	0	0	0	0	0	0	0	0	0	0
en func. Program.	0,00	0,00	0,00	0,00	0,00	0,00	0,00	0,00	0,00	0,00	0,00	0,00	0,00
en func. Urgentes	0,00	0,00	0,00	0,00	0,00	0,00	0,00	0,00	0,00	0,00	0,00	0,00	0,00
Locales de consulta (Hosp.+CEP)	27	27	27	27	27	27	27	27	30	30	30	30	28
Puestos hospital de día	5	5	10	10	10	10	10	10	10	10	10	10	9
HOSPITALIZACION													
Ingresos programados	120	126	113	64	109	113	76	25	105	116	132	58	1.157
Ingresos urgentes	619	547	554	497	529	444	431	482	469	512	466	529	6.079
Altas totales	646	690	688	588	629	582	486	499	575	624	594	603	7.204
Estancias totales	3.919	3.826	3.740	3.220	3.204	2.786	2.468	2.646	2.912	3.101	3.014	2.821	37.657
Urgencias totales	3.436	3.096	3.169	3.068	3.436	3.039	3.210	3.409	3.171	3.157	3.131	3.299	38.621
Necropsias (Hospitalizac.+urgencias)	0	0	0	0	0	0	0	0	0	0	0	0	0
Exitus (Hospitalizac.+urgencias)	28	40	35	26	26	19	27	16	18	26	27	21	309
ACTIVIDAD QUIRURGICA													
Int. Quir. Programadas con ingreso	130	144	148	76	133	138	89	49	134	133	141	83	1.398
Int. Quir. Urgentes con ingreso	87	102	88	50	83	96	101	101	104	99	70	105	1.086
Int. Quir. Programadas ambulatorias	215	231	264	189	226	303	197	181	194	248	265	209	2.722
Int. Quir. Urgentes ambulatorias	26	27	35	32	23	30	25	23	39	14	30	31	335
Partos totales	40	57	59	36	49	56	40	60	56	58	28	47	586
TRASPLANTES: Riñón	0	0	0	0	0	0	0	0	0	0	0	0	0
Córnea	0	0	0	0	0	0	0	0	0	0	0	0	0
Corazón	0	0	0	0	0	0	0	0	0	0	0	0	0
Hígado	0	0	0	0	0	0	0	0	0	0	0	0	0
M. Osea	0	0	0	0	0	0	0	0	0	0	0	0	0
Pulmón	0	0	0	0	0	0	0	0	0	0	0	0	0
ACTIVIDAD AMBULATORIA													
Tratamientos hospital de día	70	62	62	66	110	62	66	56	70	82	95	60	861
Enfermos en diálisis hospital	0	0	0	0	0	0	0	0	0	0	0	0	0
Enfermos en hemodiálisis domicilio	0	0	0	0	0	0	0	0	0	0	0	0	0
Enfermos en diálisis peritoneal	0	0	0	0	0	0	0	0	0	0	0	0	0
Enfermos en diálisis C. Concertados	11	15	16	19	16	16	15	14	15	18	21	21	16
Primeras consultas (Hosp.+CEP)	3.048	3.939	4.162	2.531	3.431	4.059	3.209	2.855	3.300	4.914	4.236	3.001	42.685
Consultas sucesivas (Hosp.+CEP)	6.564	8.105	8.525	6.292	8.016	8.302	5.186	5.052	6.330	7.541	8.152	6.131	84.196
EXPLORACIONES													
Ecografías (Hosp.+CEP)	593	745	724	692	721	659	640	652	517	839	895	626	8.303
Mamografías (Hosp.+CEP)	215	294	264	73	198	168	195	482	249	276	290	122	2.826
T.A.C. (Hosp.+CEP)	0	0	0	52	288	335	339	273	356	908	674	564	3.789
T.A.C. en C. Concertados	272	281	317	146	0	0	0	0	0	0	0	0	1.016
R.N.M. en el hospital	0	0	0	0	0	0	0	0	0	0	0	0	0
R.N.M. en C. Concertados	56	56	53	62	50	85	82	53	40	43	61	66	707
Litotricias en el hospital	0	0	0	0	0	0	0	0	0	0	0	0	0
Litotricias en C. Concertados	4	4	0	3	4	6	7	0	6	3	1	2	40

H SANTA BARBARA

Evolución de Actividad Mensual 1.997 - 2.000

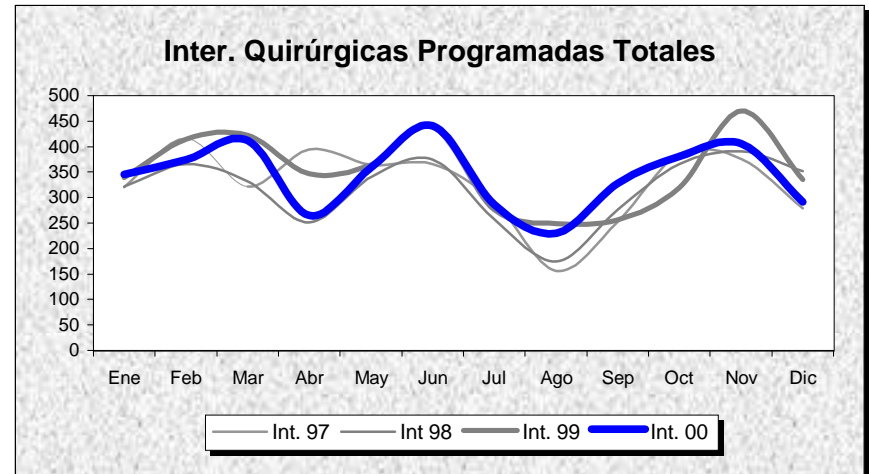
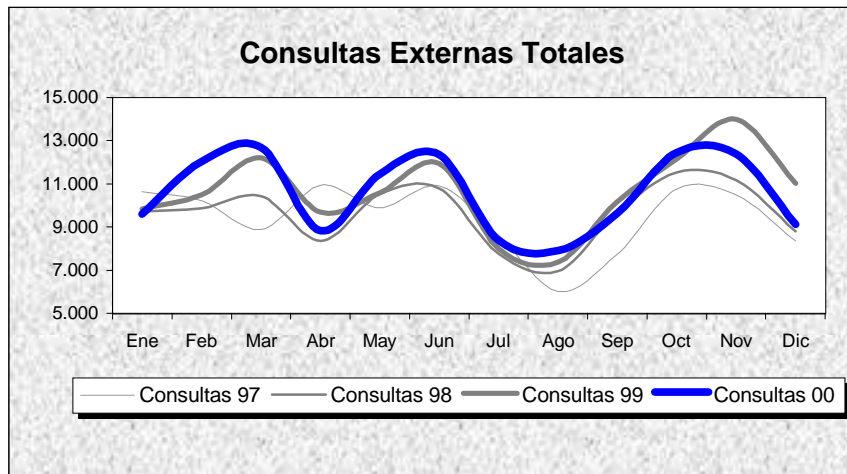
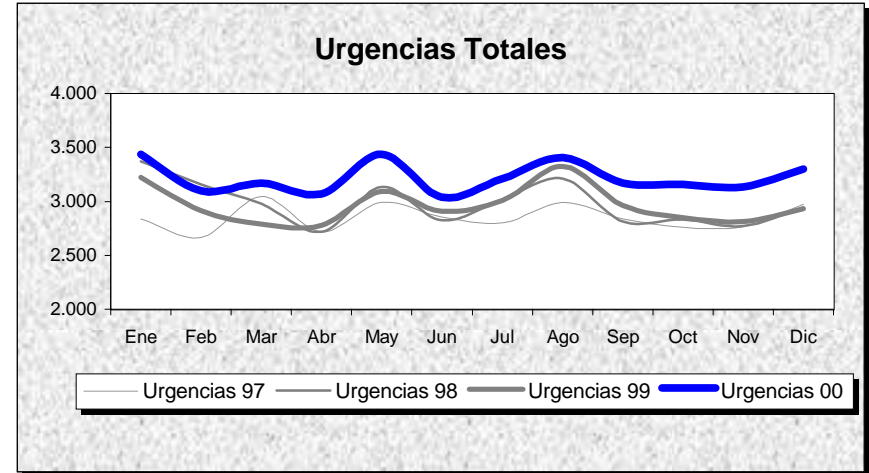
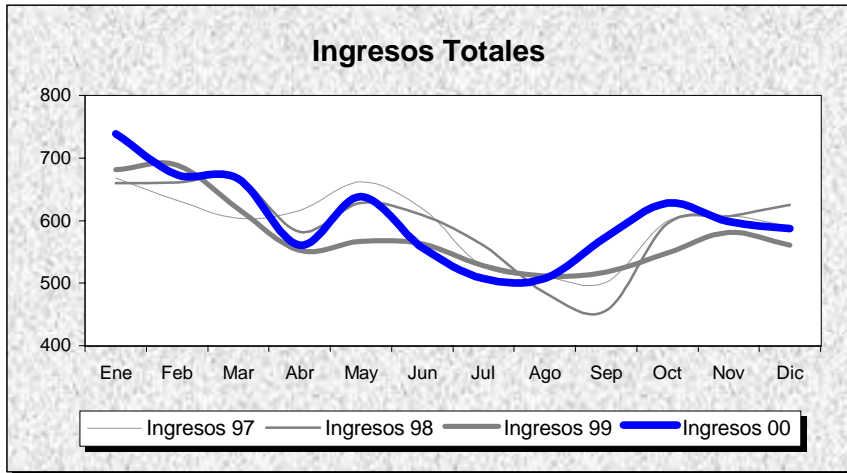

INDICADORES	1.991	1.992	1.993	1.994	1.995	1.996	1.997	1.998	1.999	2.000
OFERTA/DEMANDA										
Camas instaladas/1000 Hab.	1,98	1,98	1,98	1,98	1,98	2,12	2,17	2,17	2,14	2,09
Ingresos totales/1000 Hab.	66,17	65,22	79,40	84,02	86,00	88,77	86,17	86,17	83,55	87,37
Consultas totales/1000 Hab.	1.222,97	1.199,64	1.240,60	1.347,10	1.380,12	1.435,16	1.369,94	1.394,79	1.539,70	1.532,06
Urgencias totales/1000 Hab.	208,91	210,08	217,72	288,10	332,84	372,78	413,37	431,87	429,68	466,34
Interv. Quirúrgicas totales/1000 Hab.	33,50	39,01	43,51	50,23	50,42	61,28	65,60	62,90	67,38	66,91
HOSPITALIZACION										
Estancia media	6,86	6,57	6,49	6,53	6,63	6,10	5,78	5,61	5,36	5,20
Índice de ocupación	82,23	80,35	73,75	76,99	80,04	69,78	65,28	64,23	60,21	61,09
Índice de rotación	43,72	44,78	41,48	43,06	44,07	41,84	41,21	41,77	41,00	42,96
% Ingresos programados	11,80	15,43	16,70	19,30	14,21	17,52	19,98	20,46	17,05	15,99
Índice de mortalidad	3,75	3,04	2,86	3,35	3,80	4,02	3,42	4,04	4,44	3,76
Índice de necropsias	0,00	0,00	0,00	0,00	0,00	0,00	0,00	0,00	0,00	0,00
URGENCIAS										
Presión de urgencias	88,20	84,57	83,30	80,70	85,79	82,48	80,02	79,54	82,95	84,01
% de urgencias ingresadas	27,94	26,25	30,38	23,53	22,17	19,64	16,68	15,87	16,13	15,74
Urgencias/día	48,47	48,61	50,52	66,84	77,22	86,26	93,79	97,99	97,49	105,52
Interv. Quir. Urgentes con ingreso/día	2,30	2,52	2,87	2,93	3,43	3,26	2,79	2,90	2,73	2,97
ACTIVIDAD QUIRURGICA										
Interv. Quir. Programadas con ingreso/día hábil	1,45	2,72	3,07	3,90	4,40	5,49	6,66	6,28	5,65	5,73
Interv. Quir. Prog./quirófanos Inst./día hábil	1,35	1,83	2,02	2,74	2,79	3,00	3,22	3,12	3,47	3,38
Partos totales/día	2,08	1,94	2,06	1,91	1,85	1,62	1,62	1,52	1,51	1,60
% Cesáreas/partos	15,13	22,39	26,03	25,86	26,56	36,49	41,29	35,20	32,07	40,44
Trasplantes totales	0,00	0,00	0,00	0,00	0,00	0,00	0,00	0,00	0,00	0,00
ACTIVIDAD AMBULATORIA										
Consultas totales/día hábil	424,47	416,37	430,59	467,55	479,01	498,11	464,98	473,41	522,59	520,00
Relación sucesivas/primeras	2,15	2,12	2,56	2,29	1,92	1,99	1,81	1,64	1,89	1,97
Ecografías totales/día hábil (Hosp.+CEP)	24,62	31,63	33,82	39,41	58,29	59,02	22,59	21,67	26,55	34,03
Mamografías totales/día hábil (Hosp.+CEP)	3,78	4,50	5,20	6,12	8,66	7,73	10,20	9,34	10,80	11,58
T.A.C. Totales/día hábil (Hosp.+CEP)	0,00	0,00	0,00	0,00	0,00	0,00	0,00	0,00	0,00	15,53
R.N.M. Totales/día hábil	0,00	0,00	0,00	0,00	0,00	0,00	0,00	0,00	0,00	0,00
Litotricias totales/día hábil	0,00	0,00	0,00	0,00	0,00	0,00	0,00	0,00	0,00	0,00

No se considera, para el cálculo de indicadores, la actividad realizada en Centros Concertados

H SANTA BARBARA

Evolución de Indicadores 91 - 00

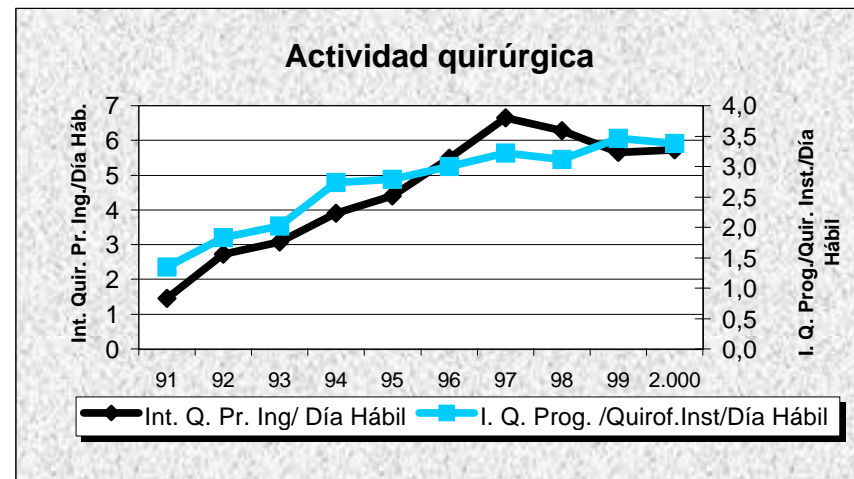
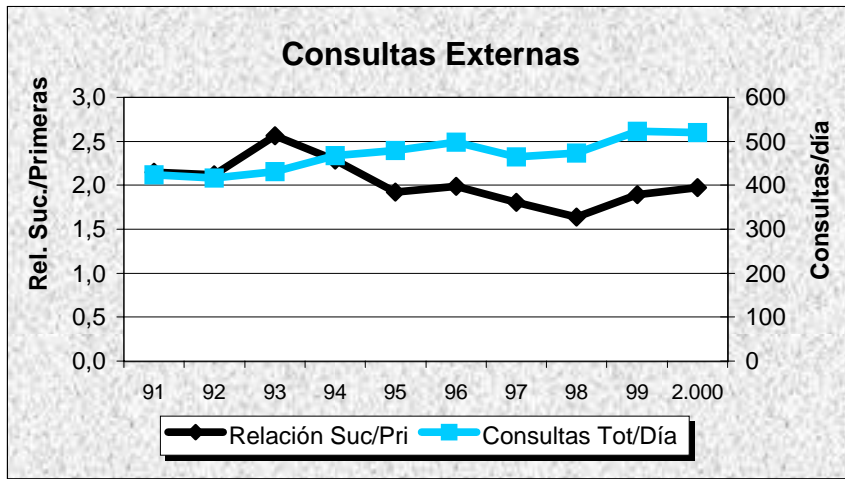
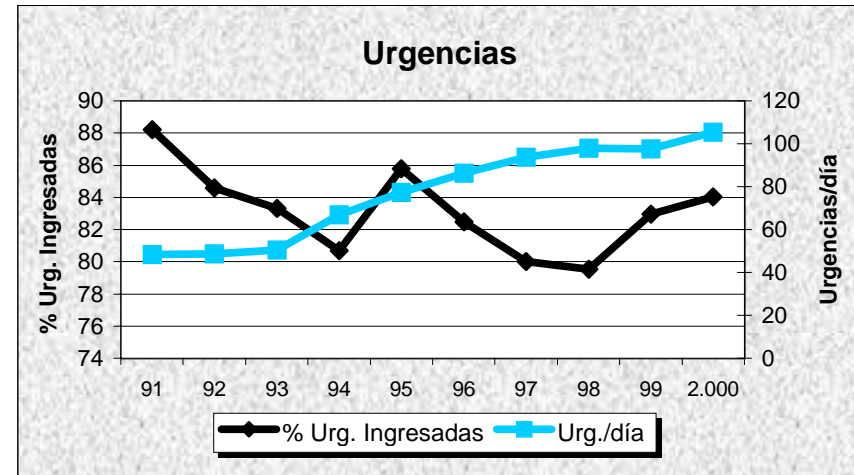
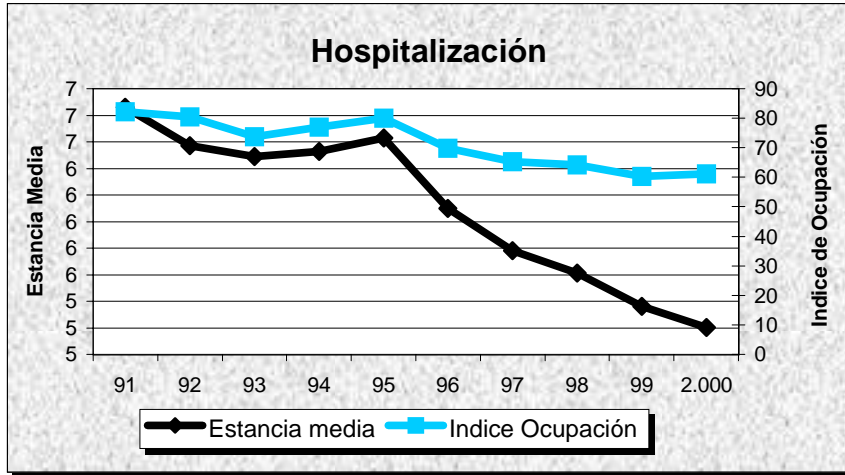

DATOS DE ESTRUCTURA Y ACTIVIDAD	MESES												ANO 2.000
	1	2	3	4	5	6	7	8	9	10	11	12	TOTAL
ESTRUCTURA													
Camas Instaladas	115	115	115	115	115	115	115	115	115	115	115	115	115
Camas en funcionamiento	97,58	99,68	97,58	91,00	91,00	91,00	91,00	91,00	91,00	95,00	95,00	91,00	93,49
Quirófanos Hosp.: Instalados	3	3	3	3	3	3	3	3	3	3	3	3	3
en func. Program.	3,00	3,00	3,00	3,00	3,00	3,00	3,00	3,00	3,00	3,00	3,00	3,00	3,00
en func. Urgentes	0,00	0,00	0,00	0,00	0,00	0,00	0,00	0,00	0,00	0,00	0,00	0,00	0,00
Quirófanos CEP : Instalados	0	0	0	0	0	0	0	0	0	0	0	0	0
en func. Program.	0,00	0,00	0,00	0,00	0,00	0,00	0,00	0,00	0,00	0,00	0,00	0,00	0,00
en func. Urgentes	0,00	0,00	0,00	0,00	0,00	0,00	0,00	0,00	0,00	0,00	0,00	0,00	0,00
Locales de consulta (Hosp.+CEP)	23	23	23	23	23	23	23	23	23	23	23	23	23
Puestos hospital de día	0	0	0	0	0	0	0	0	0	0	0	0	0
HOSPITALIZACION													
Ingresos programados	90	113	117	51	61	104	59	65	55	85	115	74	989
Ingresos urgentes	372	325	332	301	332	307	314	305	289	342	290	299	3.808
Altas totales	407	444	476	332	376	411	384	373	352	414	408	392	4.769
Estancias totales	2.700	2.531	2.533	2.192	2.488	2.269	2.098	2.165	2.005	2.514	2.287	2.181	27.963
Urgencias totales	1.741	1.609	1.744	1.696	1.767	1.655	1.759	2.041	1.726	1.577	1.526	1.643	20.484
Necropsias (Hospitalizac.+urgencias)	0	0	0	0	0	0	0	0	0	0	0	0	0
Exitus (Hospitalizac.+urgencias)	20	19	16	13	17	15	23	11	22	17	18	9	200
ACTIVIDAD QUIRURGICA													
Int. Quir. Programadas con ingreso	85	107	114	52	59	108	54	63	64	77	121	80	984
Int. Quir. Urgentes con ingreso	92	86	84	62	67	72	76	89	63	75	65	64	895
Int. Quir. Programadas ambulatorias	89	112	89	66	96	82	48	49	70	131	102	71	1.005
Int. Quir. Urgentes ambulatorias	5	20	15	27	31	36	26	32	31	17	16	19	275
Partos totales	54	46	58	48	63	50	51	48	44	40	39	47	588
TRASPLANTES: Riñón	0	0	0	0	0	0	0	0	0	0	0	0	0
Córnea	0	0	0	0	0	0	0	0	0	0	0	0	0
Corazón	0	0	0	0	0	0	0	0	0	0	0	0	0
Hígado	0	0	0	0	0	0	0	0	0	0	0	0	0
M. Osea	0	0	0	0	0	0	0	0	0	0	0	0	0
Pulmón	0	0	0	0	0	0	0	0	0	0	0	0	0
ACTIVIDAD AMBULATORIA													
Tratamientos hospital de día	0	0	0	0	0	0	0	0	0	0	0	0	0
Enfermos en diálisis hospital	0	0	0	0	0	0	0	0	0	0	0	0	0
Enfermos en hemodiálisis domicilio	0	0	0	0	0	0	0	0	0	0	0	0	0
Enfermos en diálisis peritoneal	0	0	0	0	0	0	0	0	0	0	0	0	0
Enfermos en diálisis C. Concertados	0	0	0	0	0	0	0	0	0	0	0	0	0
Primeras consultas (Hosp.+CEP)	2.719	3.024	3.316	2.246	2.837	3.028	2.299	1.699	2.113	3.054	3.418	3.477	33.230
Consultas sucesivas (Hosp.+CEP)	4.274	4.786	5.750	4.281	5.137	5.538	3.968	3.767	3.807	4.745	4.983	4.332	55.368
EXPLORACIONES													
Ecografías (Hosp.+CEP)	313	367	406	299	405	399	334	289	392	411	405	345	4.365
Mamografías (Hosp.+CEP)	73	125	89	100	146	181	46	110	120	159	142	107	1.398
T.A.C. (Hosp.+CEP)	0	0	0	0	0	0	0	0	0	0	0	0	0
T.A.C. en C. Concertados	214	255	228	220	239	196	202	257	192	242	209	224	2.678
R.N.M. en el hospital	0	0	0	0	0	0	0	0	0	0	0	0	0
R.N.M. en C. Concertados	75	118	124	102	95	133	110	51	62	92	59	123	1.144
Litotricias en el hospital	0	0	0	0	0	0	0	0	0	0	0	0	0
Litotricias en C. Concertados	1	1	6	5	0	6	0	0	0	2	4	3	28

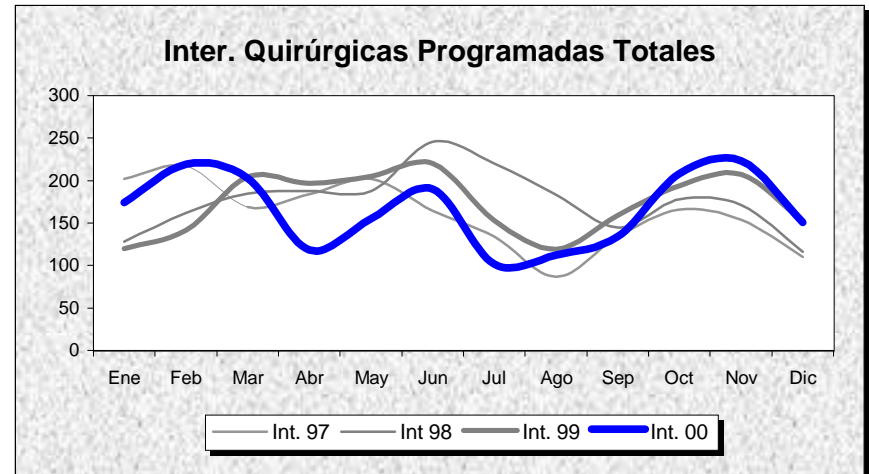
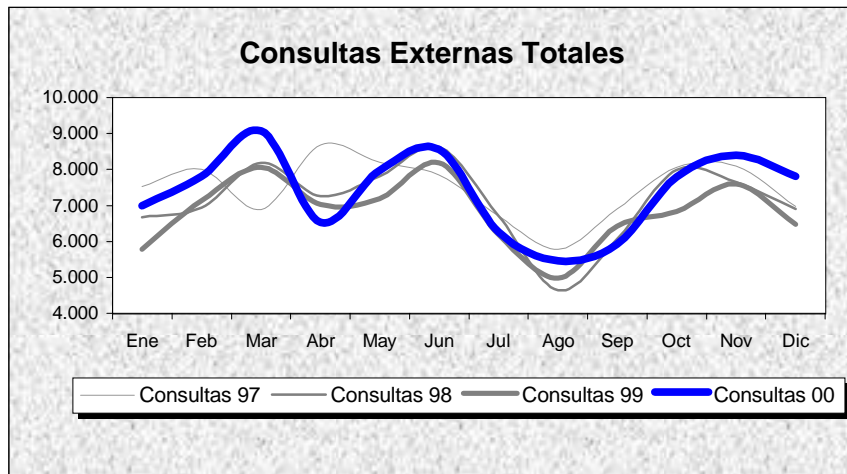
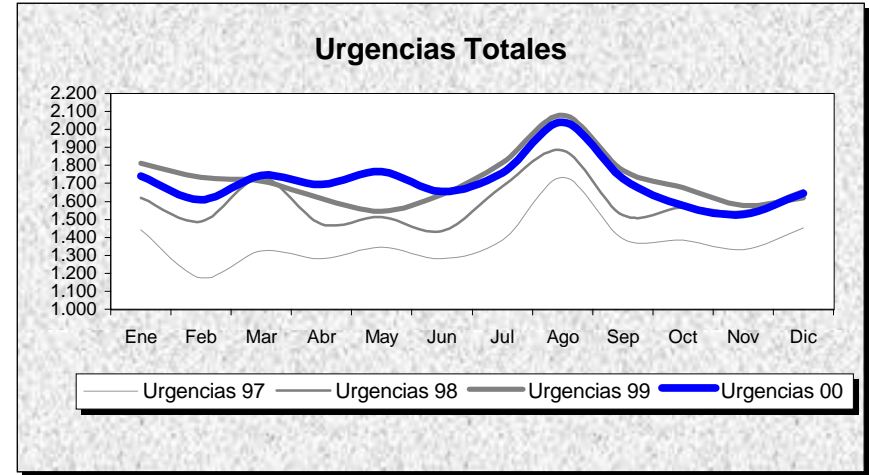
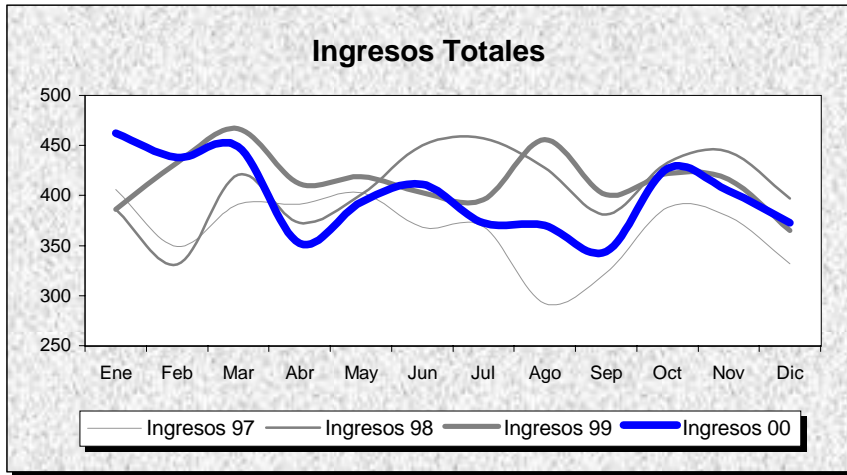

INDICADORES	1.991	1.992	1.993	1.994	1.995	1.996	1.997	1.998	1.999	2.000
OFERTA/DEMANDA										
Camas instaladas/1000 Hab.	1,50	1,50	1,50	1,50	1,50	1,50	1,35	1,29	1,60	1,60
Ingresos totales/1000 Hab.	63,99	59,88	63,92	60,98	64,23	69,38	61,19	68,31	69,34	66,85
Consultas totales/1000 Hab.	1.209,83	1.220,14	1.300,23	1.280,24	1.180,18	1.334,74	1.249,35	1.190,83	1.141,22	1.234,66
Urgencias totales/1000 Hab.	180,01	174,42	179,28	186,65	188,51	235,95	230,31	266,59	287,00	285,46
Interv. Quirúrgicas totales/1000 Hab.	36,26	39,71	46,35	40,73	41,30	46,88	40,34	44,34	43,49	44,02
HOSPITALIZACION										
Estancia media	6,69	6,81	6,53	6,61	6,61	6,16	6,42	5,67	5,85	5,83
Índice de ocupación	77,91	76,14	75,98	73,40	77,26	77,55	80,83	82,47	84,48	81,72
Índice de rotación	42,53	40,90	42,48	40,53	42,69	46,11	45,99	53,11	52,74	51,31
% Ingresos programados	18,56	18,06	20,72	20,30	20,92	23,24	21,27	23,34	20,86	20,62
Índice de mortalidad	3,27	3,57	3,95	4,09	4,09	4,13	4,30	4,32	3,30	3,52
Índice de necropsias	0,00	0,00	0,00	0,00	0,00	0,00	0,00	0,00	0,00	0,00
URGENCIAS										
Presión de urgencias	81,44	81,94	79,28	79,70	79,08	76,76	78,73	76,66	79,14	79,38
% de urgencias ingresadas	28,95	28,13	28,26	26,04	17,76	22,57	20,92	19,29	19,12	18,59
Urgencias/día	33,43	32,31	33,30	34,67	35,01	43,70	45,28	52,41	56,42	55,97
Interv. Quir. Urgentes con ingreso/día	2,07	2,17	2,04	2,21	1,94	1,84	1,88	1,94	2,17	2,45
ACTIVIDAD QUIRURGICA										
Interv. Quir. Programadas con ingreso/día hábil	3,41	3,14	3,62	3,20	4,13	5,02	4,38	5,24	4,47	4,03
Interv. Quir. Prog./quirófanos Inst./día hábil	1,84	2,13	2,93	2,26	2,53	3,05	2,63	2,88	2,83	2,72
Partos totales/día	2,38	2,24	2,23	1,96	1,95	2,08	1,83	1,67	1,81	1,61
% Cesáreas/partos	8,19	8,55	10,20	8,95	11,53	9,17	12,13	13,91	14,83	14,12
Trasplantes totales	0,00	0,00	0,00	0,00	0,00	0,00	0,00	0,00	0,00	0,00
ACTIVIDAD AMBULATORIA										
Consultas totales/día hábil	336,12	338,98	361,23	355,68	327,88	370,82	367,43	350,22	335,63	363,11
Relación sucesivas/primeras	2,11	2,23	2,31	2,24	2,33	2,30	1,99	1,81	1,56	1,67
Ecografías totales/día hábil (Hosp.+CEP)	13,97	17,58	22,12	22,77	23,96	33,73	15,30	19,31	17,99	17,89
Mamografías totales/día hábil (Hosp.+CEP)	0,00	0,00	0,00	1,66	2,34	3,61	2,95	3,66	3,60	5,73
T.A.C. Totales/día hábil (Hosp.+CEP)	0,00	0,00	0,00	0,00	0,00	0,00	0,00	0,00	0,00	0,00
R.N.M. Totales/día hábil	0,00	0,00	0,00	0,00	0,00	0,00	0,00	0,00	0,00	0,00
Litotricias totales/día hábil	0,00	0,00	0,00	0,00	0,00	0,00	0,00	0,00	0,00	0,00

No se considera, para el cálculo de indicadores, la actividad realizada en Centros Concertados

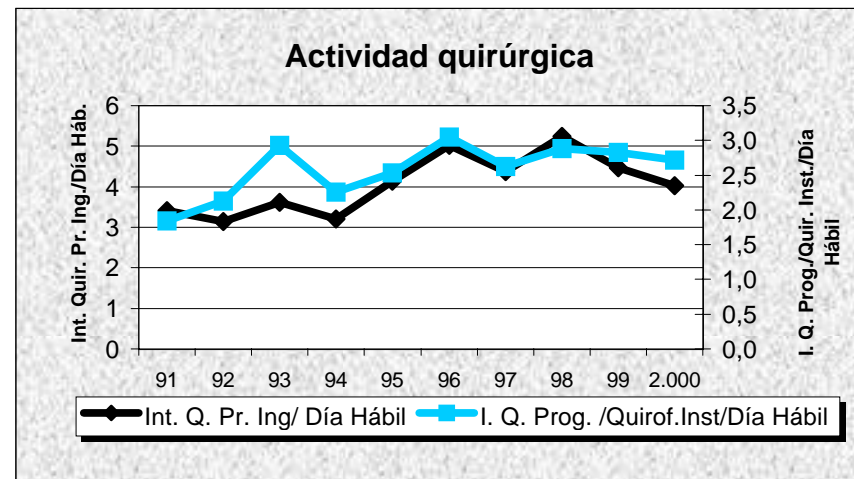
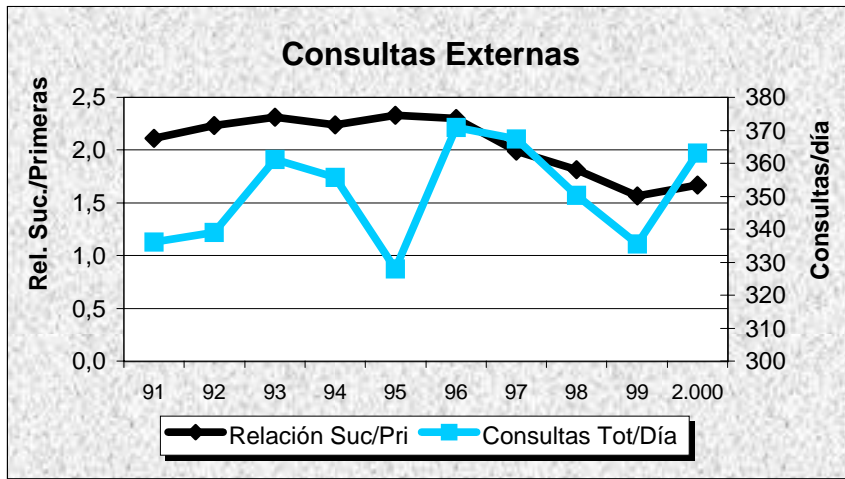
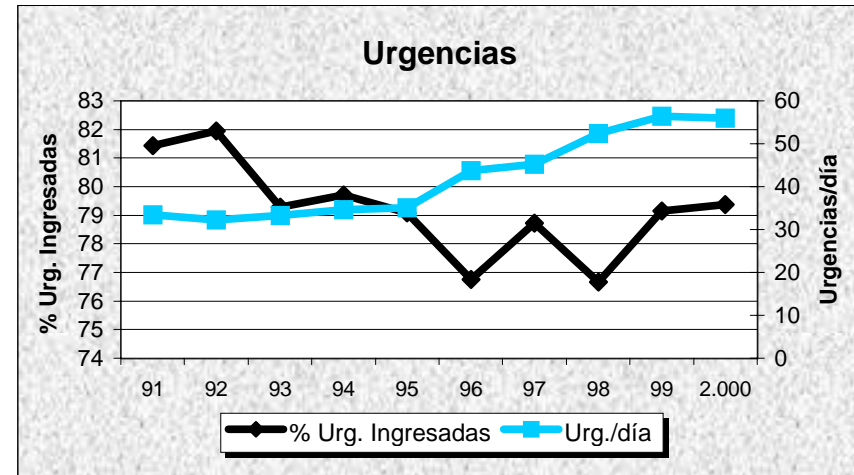
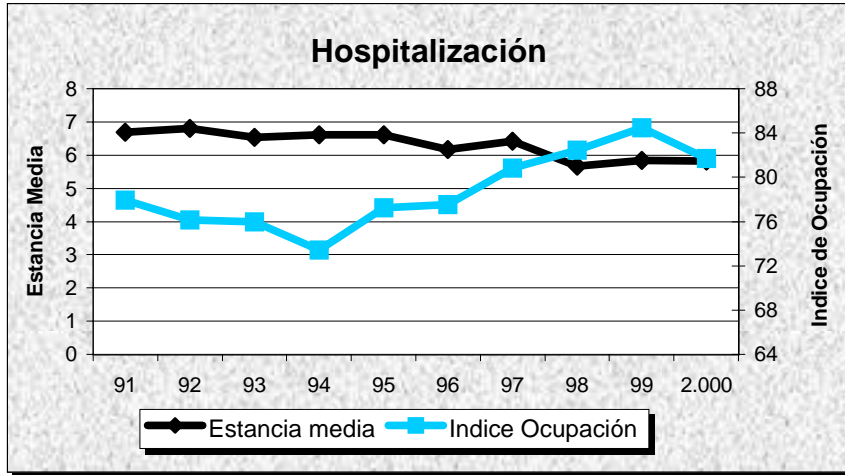

H. GRAL. V. DE LA LUZ

GRUPO 2

Cuenca

DATOS DE ESTRUCTURA Y ACTIVIDAD	MESES												ANO 2.000
	1	2	3	4	5	6	7	8	9	10	11	12	TOTAL
ESTRUCTURA													
Camas Instaladas	411	411	411	411	411	411	411	411	411	411	411	411	411
Camas en funcionamiento	368,00	368,00	368,00	368,00	368,00	368,00	368,00	368,00	368,00	368,00	368,00	368,00	368,00
Quirófanos Hosp.: Instalados	8	8	8	8	8	8	8	8	8	8	8	8	8
en func. Program.	4,50	5,49	5,29	5,05	5,62	5,58	3,62	3,09	3,81	4,56	5,52	4,85	4,75
en func. Urgentes	1,00	1,00	1,00	1,00	1,00	1,00	1,00	1,00	1,00	1,00	1,00	1,00	1,00
Quirófanos CEP : Instalados	0	0	0	0	0	0	0	0	0	0	0	0	0
en func. Program.	0,00	0,00	0,00	0,00	0,00	0,00	0,00	0,00	0,00	0,00	0,00	0,00	0,00
en func. Urgentes	0,00	0,00	0,00	0,00	0,00	0,00	0,00	0,00	0,00	0,00	0,00	0,00	0,00
Locales de consulta (Hosp.+CEP)	52	52	52	52	52	52	52	52	52	52	52	52	52
Puestos hospital de día	10	10	10	10	10	10	10	10	10	10	10	10	10
HOSPITALIZACION													
Ingresos programados	308	372	409	308	430	434	278	230	279	351	418	295	4.112
Ingresos urgentes	984	842	870	824	881	857	912	1.029	917	985	818	849	10.768
Altas totales	1.131	1.260	1.346	1.123	1.295	1.303	1.198	1.270	1.205	1.320	1.205	1.242	14.898
Estancias totales	9.872	9.788	9.632	8.596	9.567	9.010	8.362	7.996	8.019	9.051	8.523	7.773	106.189
Urgencias totales	3.859	3.519	3.674	3.750	3.896	3.922	4.231	4.958	3.690	3.737	3.336	3.622	46.194
Necropsias (Hospitalizac.+urgencias)	1	0	0	0	0	0	0	0	0	0	0	1	2
Exitus (Hospitalizac.+urgencias)	54	48	37	31	39	38	32	34	33	53	33	42	474
ACTIVIDAD QUIRURGICA													
Int. Quir. Programadas con ingreso	207	286	336	229	344	337	185	160	186	270	358	236	3.134
Int. Quir. Urgentes con ingreso	103	88	124	73	120	113	123	140	112	103	85	87	1.271
Int. Quir. Programadas ambulatorias	142	235	204	190	171	245	83	75	127	107	155	125	1.859
Int. Quir. Urgentes ambulatorias	16	10	6	18	20	15	20	21	15	10	21	13	185
Partos totales	82	91	98	103	100	86	107	91	101	90	65	80	1.094
TRASPLANTES: Riñón	0	0	0	0	0	0	0	0	0	0	0	0	0
Córnea	0	0	0	0	0	0	0	0	0	0	0	0	0
Corazón	0	0	0	0	0	0	0	0	0	0	0	0	0
Hígado	0	0	0	0	0	0	0	0	0	0	0	0	0
M. Osea	0	0	0	0	0	0	0	0	0	0	0	0	0
Pulmón	0	0	0	0	0	0	0	0	0	0	0	0	0
ACTIVIDAD AMBULATORIA													
Tratamientos hospital de día	344	502	519	472	516	603	360	470	495	541	634	580	6.036
Enfermos en diálisis hospital	52	53	55	52	52	51	51	51	50	48	46	50	51
Enfermos en hemodiálisis domicilio	0	0	0	0	0	0	0	0	0	0	0	0	0
Enfermos en diálisis peritoneal	14	12	13	14	15	14	15	16	16	17	18	18	15
Enfermos en diálisis C. Concertados	13	14	13	14	13	13	14	14	14	15	14	15	14
Primeras consultas (Hosp.+CEP)	3.787	5.962	6.302	5.175	6.260	5.826	3.867	3.176	4.371	5.600	6.136	4.526	60.988
Consultas sucesivas (Hosp.+CEP)	10.140	12.360	13.823	10.699	11.877	12.084	9.311	9.078	9.688	11.112	12.145	9.224	131.541
EXPLORACIONES													
Ecografías (Hosp.+CEP)	662	852	950	704	787	910	710	834	676	951	1.007	813	9.856
Mamografías (Hosp.+CEP)	130	257	253	207	230	227	170	189	179	254	269	191	2.556
T.A.C. (Hosp.+CEP)	505	635	510	529	639	619	461	545	458	666	677	557	6.801
T.A.C. en C. Concertados	0	130	86	279	106	104	77	54	97	73	114	81	1.201
R.N.M. en el hospital	0	0	0	0	0	0	0	0	0	0	0	0	0
R.N.M. en C. Concertados	125	243	308	198	253	256	201	134	171	233	277	215	2.614
Litotricias en el hospital	0	0	0	0	0	0	0	0	0	0	0	0	0
Litotricias en C. Concertados	2	3	8	2	3	9	6	0	4	5	0	5	47

H. GRAL. V. DE LA LUZ

Evolución de Actividad Mensual 1.997 - 2.000

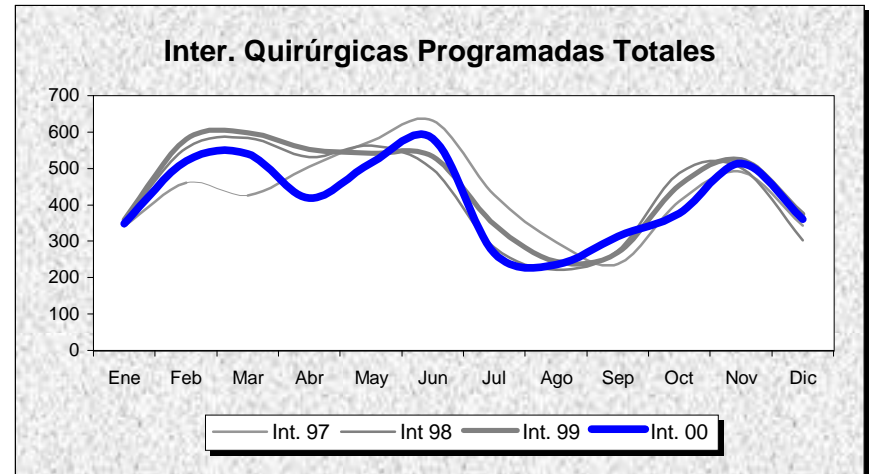
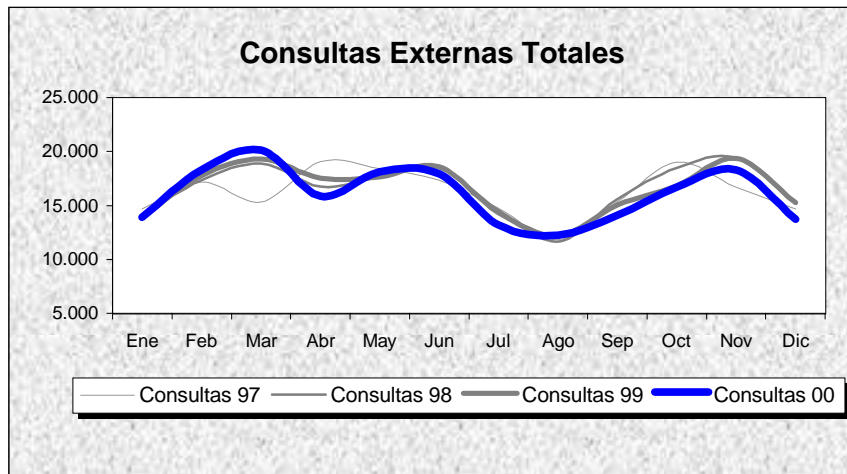
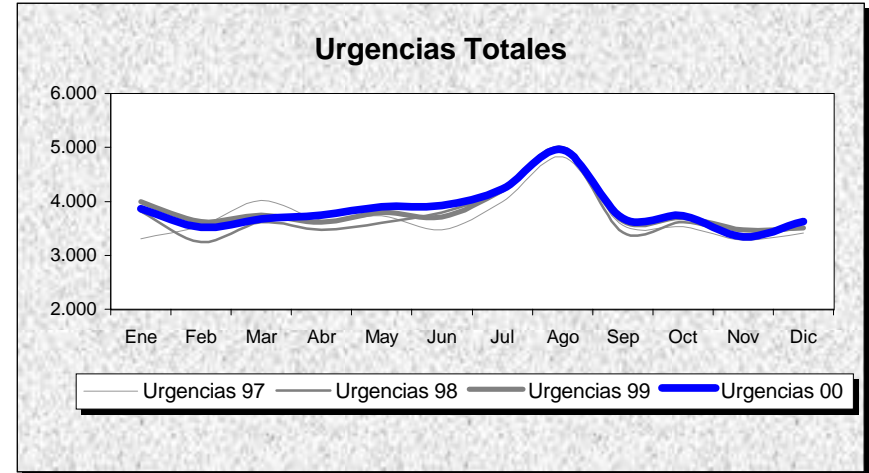
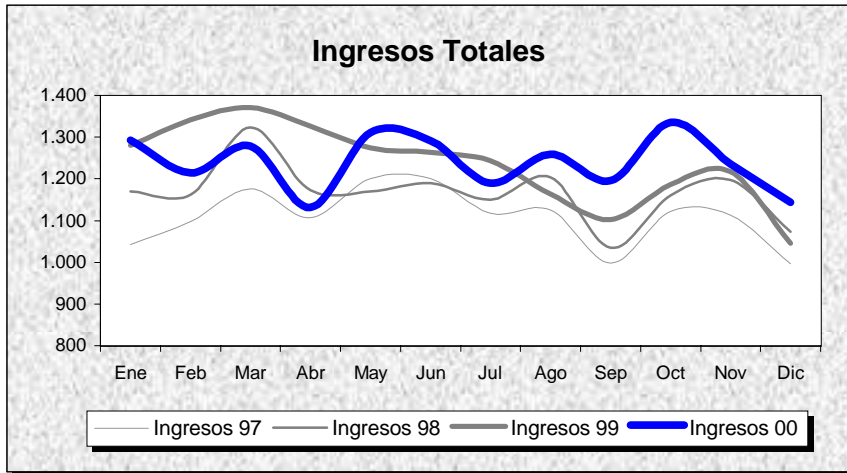

INDICADORES	1.991	1.992	1.993	1.994	1.995	1.996	1.997	1.998	1.999	2.000
OFERTA/DEMANDA										
Camas instaladas/1000 Hab.	2,54	2,54	2,54	2,53	2,53	2,53	2,60	2,59	2,59	2,59
Ingresos totales/1000 Hab.	69,81	70,90	76,21	76,34	75,93	82,95	83,82	88,31	93,43	93,82
Consultas totales/1000 Hab.	1.104,00	1.044,53	1.177,05	1.144,83	1.108,94	1.156,81	1.225,11	1.248,29	1.246,22	1.213,90
Urgencias totales/1000 Hab.	207,95	231,70	239,08	240,11	246,56	262,21	279,35	281,38	289,99	291,25
Interv. Quirúrgicas totales/1000 Hab.	31,02	33,29	38,47	35,87	29,46	37,71	42,13	42,21	43,70	40,66
HOSPITALIZACION										
Estancia media	9,06	8,72	8,30	8,33	8,83	8,25	7,67	7,51	7,46	7,14
Índice de ocupación	69,54	71,07	71,65	71,92	74,85	82,82	75,91	79,57	82,26	78,84
Índice de rotación	28,02	29,84	31,51	31,52	30,94	36,74	36,12	38,69	40,27	40,43
% Ingresos programados	54,11	35,72	30,73	32,94	28,55	31,49	34,17	33,25	29,71	27,63
Índice de mortalidad	2,53	2,36	2,61	3,01	3,18	3,38	2,96	3,36	3,22	2,95
Índice de necropsias	5,50	3,25	1,11	0,48	0,70	1,23	0,47	0,82	0,20	0,42
URGENCIAS										
Presión de urgencias	45,89	64,28	69,27	67,06	71,45	68,51	65,83	66,75	70,29	72,37
% de urgencias ingresadas	15,40	19,67	22,08	21,32	22,00	21,67	19,75	20,95	22,65	23,30
Urgencias/día	92,85	103,18	106,76	107,22	110,10	116,77	121,39	122,27	126,01	126,21
Interv. Quir. Urgentes con ingreso/día	4,37	3,48	3,42	3,41	3,59	4,07	3,74	3,74	3,75	3,47
ACTIVIDAD QUIRURGICA										
Interv. Quir. Programadas con ingreso/día hábil	10,48	11,42	13,72	12,67	9,17	11,97	14,64	15,18	14,71	12,84
Interv. Quir. Prog./quirófanos Inst./día hábil	1,77	1,77	2,12	1,98	1,70	2,30	2,64	2,64	2,75	2,56
Partos totales/día	4,20	4,10	4,06	3,59	3,52	3,25	3,32	3,08	3,15	2,99
% Cesáreas/partos	14,35	13,26	12,61	13,74	14,46	14,14	15,68	15,38	16,07	16,00
Trasplantes totales	0,00	0,00	0,00	0,00	0,00	0,00	0,00	0,00	0,00	0,00
ACTIVIDAD AMBULATORIA										
Consultas totales/día hábil	737,43	697,70	786,22	764,70	740,73	772,70	796,34	811,41	810,06	789,05
Relación sucesivas/primeras	3,21	3,60	3,87	2,35	2,34	2,00	2,32	2,38	2,42	2,16
Ecografías totales/día hábil (Hosp.+CEP)	62,28	59,09	71,42	73,67	69,55	80,39	33,01	37,03	38,27	40,39
Mamografías totales/día hábil (Hosp.+CEP)	2,96	3,37	4,00	4,76	6,04	7,51	7,66	7,95	9,22	10,48
T.A.C. Totales/día hábil (Hosp.+CEP)	9,70	11,64	15,10	15,71	18,02	22,92	25,55	24,70	27,50	27,87
R.N.M. Totales/día hábil	0,00	0,00	0,00	0,00	0,00	0,00	0,00	0,00	0,00	0,00
Litotricias totales/día hábil	0,00	0,00	0,00	0,00	0,00	0,00	0,00	0,00	0,00	0,00

No se considera, para el cálculo de indicadores, la actividad realizada en Centros Concertados

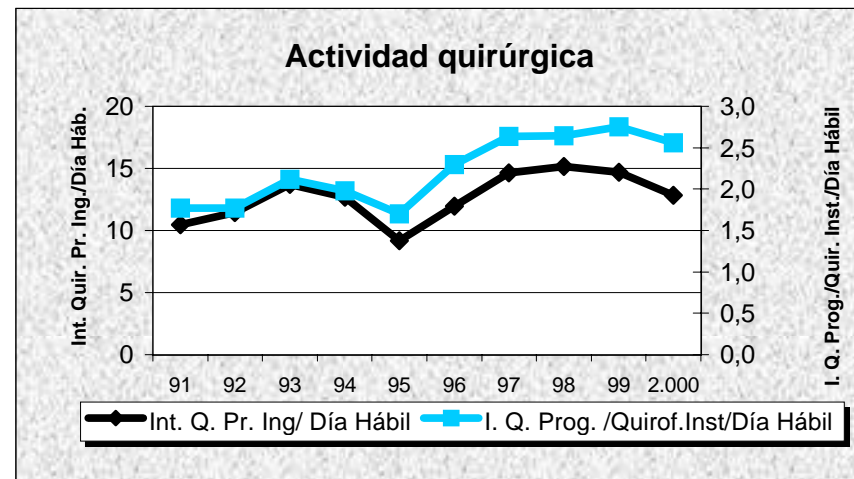
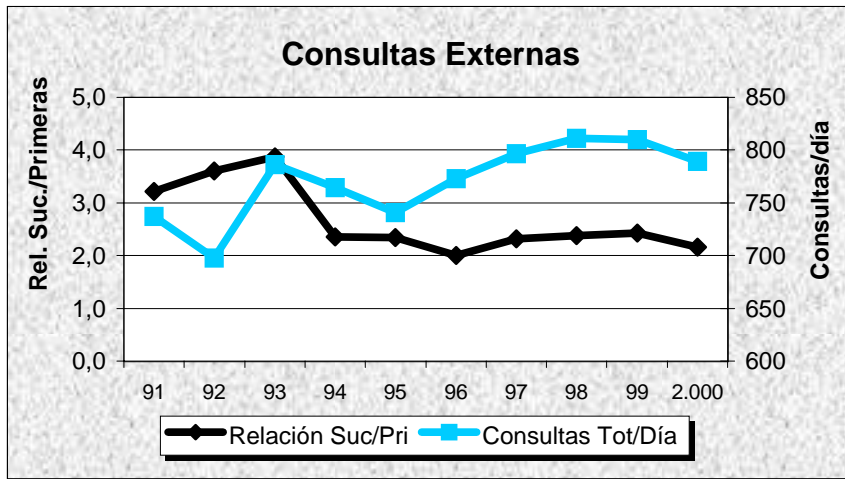
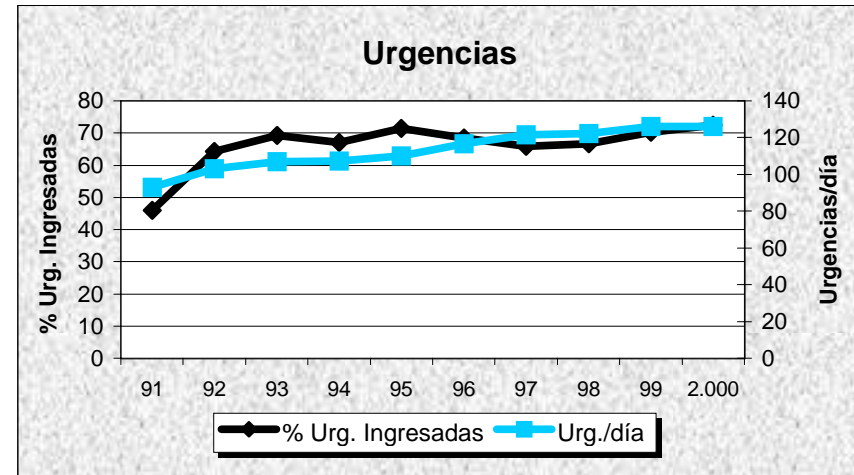
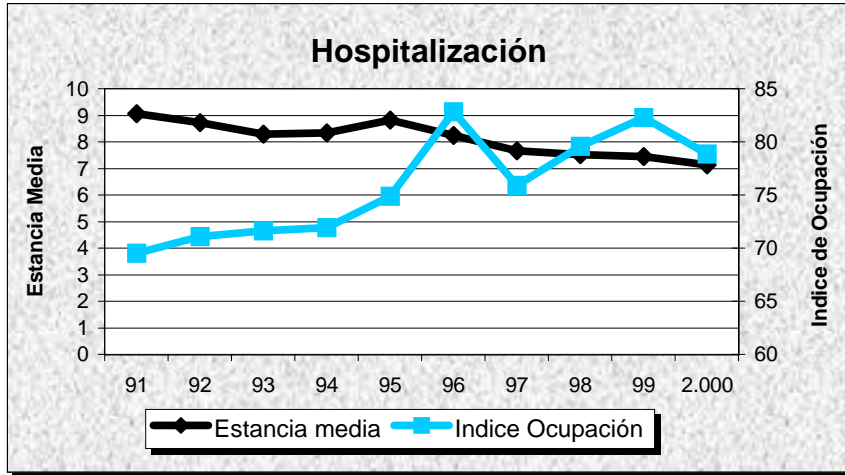

DATOS DE ESTRUCTURA Y ACTIVIDAD	MESES												ANO 2.000
	1	2	3	4	5	6	7	8	9	10	11	12	TOTAL
ESTRUCTURA													
Camas Instaladas	410	410	410	410	410	410	410	410	410	410	410	410	410
Camas en funcionamiento	376,31	395,00	395,00	379,53	366,00	351,50	323,91	279,00	298,90	349,86	366,00	346,16	352,26
Quirófanos Hosp.: Instalados	11	11	11	11	11	11	11	11	11	11	11	11	11
en func. Program.	6,35	7,14	7,22	6,28	7,05	7,23	5,33	2,91	5,11	7,28	7,43	6,28	6,30
en func. Urgentes	1,00	1,00	1,00	1,00	1,00	1,00	1,00	1,00	1,00	1,00	1,00	1,00	1,00
Quirófanos CEP : Instalados	0	0	0	0	0	0	0	0	0	0	0	0	0
en func. Program.	0,00	0,00	0,00	0,00	0,00	0,00	0,00	0,00	0,00	0,00	0,00	0,00	0,00
en func. Urgentes	0,00	0,00	0,00	0,00	0,00	0,00	0,00	0,00	0,00	0,00	0,00	0,00	0,00
Locales de consulta (Hosp.+CEP)	53	53	53	53	53	53	53	53	53	53	53	53	53
Puestos hospital de día	39	39	39	39	39	39	39	39	39	39	39	39	39
HOSPITALIZACION													
Ingresos programados	420	479	533	467	535	513	413	297	297	476	497	329	5.256
Ingresos urgentes	805	660	699	649	687	635	652	650	669	739	647	692	8.184
Altas totales	1.134	1.155	1.262	1.115	1.217	1.184	1.067	958	964	1.191	1.136	1.059	13.442
Estancias totales	10.444	9.920	9.697	9.086	9.407	8.823	8.500	7.505	7.944	9.538	9.024	8.486	108.374
Urgencias totales	5.128	4.826	5.140	4.971	5.414	5.290	5.457	5.812	5.115	5.181	4.874	5.033	62.241
Necropsias (Hospitalizac.+urgencias)	3	1	1	0	0	3	0	1	4	0	1	0	14
Exitus (Hospitalizac.+urgencias)	78	48	52	57	62	60	47	61	52	59	52	51	679
ACTIVIDAD QUIRURGICA													
Int. Quir. Programadas con ingreso	290	340	391	267	348	387	258	151	202	352	351	228	3.565
Int. Quir. Urgentes con ingreso	79	81	103	100	104	101	82	75	80	91	90	87	1.073
Int. Quir. Programadas ambulatorias	163	230	246	151	231	261	143	82	142	258	281	186	2.374
Int. Quir. Urgentes ambulatorias	3	11	12	5	7	4	5	5	2	6	2	3	65
Partos totales	98	104	115	141	119	101	125	121	124	118	107	113	1.386
TRASPLANTES: Riñón	0	0	0	0	0	0	0	0	0	0	0	0	0
Córnea	0	0	0	0	0	0	0	0	0	0	0	0	0
Corazón	0	0	0	0	0	0	0	0	0	0	0	0	0
Hígado	0	0	0	0	0	0	0	0	0	0	0	0	0
M. Osea	0	0	0	0	0	0	0	0	0	0	0	0	0
Pulmón	0	0	0	0	0	0	0	0	0	0	0	0	0
ACTIVIDAD AMBULATORIA													
Tratamientos hospital de día	1.039	1.167	1.198	1.033	1.061	1.230	1.044	1.143	1.081	1.209	1.112	1.052	13.369
Enfermos en diálisis hospital	55	51	49	48	48	53	53	54	53	57	56	55	53
Enfermos en hemodiálisis domicilio	0	0	0	0	0	0	0	0	0	0	0	0	0
Enfermos en diálisis peritoneal	6	6	8	7	8	9	9	8	9	10	9	9	8
Enfermos en diálisis C. Concertados	0	0	0	0	0	0	0	0	0	0	0	0	0
Primeras consultas (Hosp.+CEP)	5.541	6.260	6.910	5.063	6.348	6.369	4.867	4.469	4.607	6.088	6.726	5.048	68.296
Consultas sucesivas (Hosp.+CEP)	13.686	14.875	16.342	12.829	15.988	16.341	12.511	9.977	11.784	15.972	15.856	12.790	168.951
EXPLORACIONES													
Ecografías (Hosp.+CEP)	1.250	1.591	1.611	1.244	1.504	1.531	1.130	778	1.114	1.507	1.441	1.157	15.858
Mamografías (Hosp.+CEP)	236	426	576	347	596	493	349	379	315	404	501	288	4.910
T.A.C. (Hosp.+CEP)	575	609	616	469	523	561	518	366	519	479	552	462	6.249
T.A.C. en C. Concertados	0	0	0	0	0	0	0	0	0	0	0	0	0
R.N.M. en el hospital	0	0	0	0	0	0	0	0	0	0	0	0	0
R.N.M. en C. Concertados	201	245	214	170	221	217	185	148	146	216	223	202	2.388
Litotricias en el hospital	0	0	0	0	0	0	0	0	0	0	0	0	0
Litotricias en C. Concertados	4	17	10	11	9	12	8	8	2	13	4	5	103

H. GRAL. UNIV. DE GUADALAJARA Evolución de Actividad Mensual 1.997 - 2.000

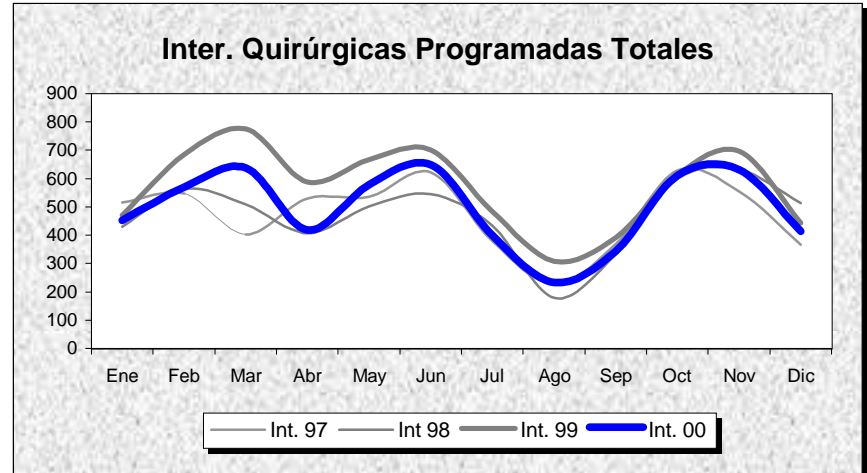
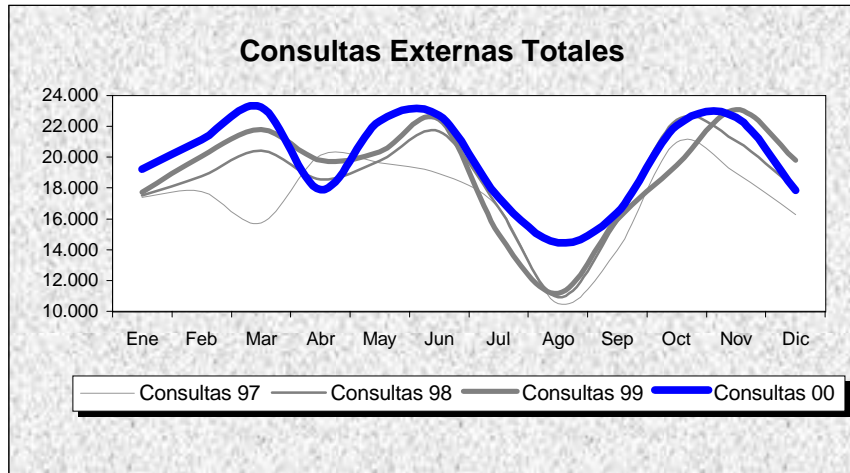
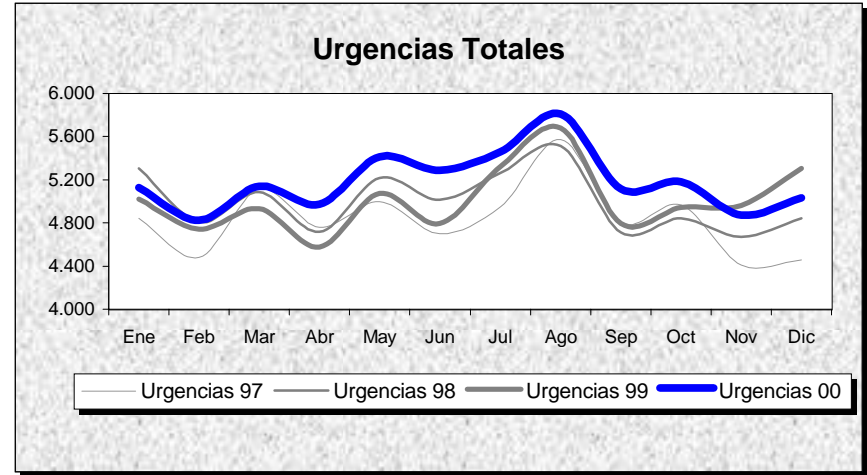
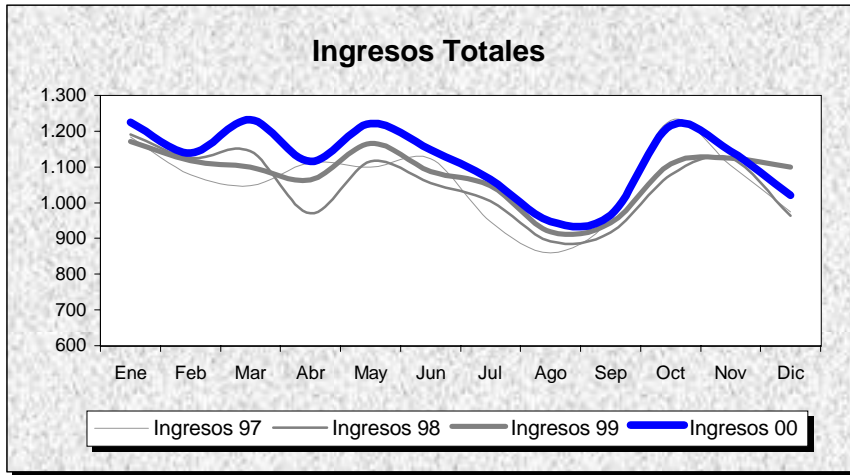

INDICADORES	1.991	1.992	1.993	1.994	1.995	1.996	1.997	1.998	1.999	2.000
OFERTA/DEMANDA										
Camas instaladas/1000 Hab.	3,17	3,19	3,19	3,22	3,22	2,71	2,80	2,80	2,61	2,61
Ingresos totales/1000 Hab.	83,70	85,44	88,38	89,69	97,53	83,66	81,01	80,15	82,50	85,63
Consultas totales/1000 Hab.	1.205,58	1.236,03	1.244,74	1.314,92	1.243,27	1.437,00	1.319,02	1.411,31	1.444,63	1.511,60
Urgencias totales/1000 Hab.	278,41	295,89	305,79	331,55	374,48	378,67	369,95	382,18	383,20	396,56
Interv. Quirúrgicas totales/1000 Hab.	37,96	40,54	35,61	47,08	39,71	46,06	42,87	43,19	50,50	45,09
HOSPITALIZACION										
Estancia media	9,89	9,94	9,58	8,88	8,58	9,47	9,19	8,77	8,22	8,06
Índice de ocupación	80,78	80,19	81,46	77,02	84,32	84,92	86,44	83,40	83,46	84,06
Índice de rotación	29,81	29,54	31,03	31,67	35,85	32,84	34,33	34,72	37,07	38,15
% Ingresos programados	25,66	26,03	26,81	37,96	34,45	39,29	38,93	39,90	38,46	39,11
Índice de mortalidad	2,90	2,88	3,49	3,05	3,37	4,34	4,41	4,94	5,22	4,75
Índice de necropsias	6,67	9,30	5,23	6,06	3,40	2,15	4,43	2,92	1,36	2,06
URGENCIAS										
Presión de urgencias	74,34	73,97	73,19	62,04	65,55	60,71	61,07	60,10	61,54	60,89
% de urgencias ingresadas	22,35	21,36	21,15	16,78	17,07	13,41	13,37	12,60	13,25	13,15
Urgencias/día	110,80	117,43	121,69	131,94	149,03	150,28	159,08	164,34	164,78	170,06
Interv. Quir. Urgentes con ingreso/día	3,18	3,23	2,79	2,76	2,25	2,81	2,75	2,93	2,75	2,93
ACTIVIDAD QUIRURGICA										
Interv. Quir. Programadas con ingreso/día hábil	13,43	13,38	13,86	14,92	14,24	14,91	15,46	14,79	14,56	14,61
Interv. Quir. Prog./quirófanos Inst./día hábil	1,35	1,40	1,53	1,96	1,68	2,10	2,12	2,11	2,54	2,21
Partos totales/día	3,30	3,51	3,36	3,32	3,32	3,39	3,30	3,27	3,62	3,79
% Cesáreas/partos	12,54	14,54	15,24	14,45	15,83	17,07	16,92	18,83	17,73	17,46
Trasplantes totales	0,00	0,00	0,00	0,00	0,00	0,00	0,00	0,00	0,00	0,00
ACTIVIDAD AMBULATORIA										
Consultas totales/día hábil	717,69	735,82	741,00	782,78	740,13	855,45	848,45	907,82	929,25	972,32
Relación sucesivas/primeras	2,37	2,41	2,42	2,56	2,49	2,45	2,64	2,51	2,50	2,47
Ecografías totales/día hábil (Hosp.+CEP)	47,51	64,73	65,34	62,45	72,28	79,19	52,00	59,67	64,57	64,99
Mamografías totales/día hábil (Hosp.+CEP)	6,01	9,60	8,99	11,00	12,20	14,44	14,17	16,05	15,11	20,12
T.A.C. Totales/día hábil (Hosp.+CEP)	7,07	15,95	18,00	17,61	18,55	19,22	24,97	24,93	24,52	25,61
R.N.M. Totales/día hábil	0,00	0,00	0,00	0,00	0,00	0,00	0,00	0,00	0,00	0,00
Litotricias totales/día hábil	0,07	0,00	0,00	0,00	0,00	0,00	0,00	0,00	0,00	0,00

No se considera, para el cálculo de indicadores, la actividad realizada en Centros Concertados

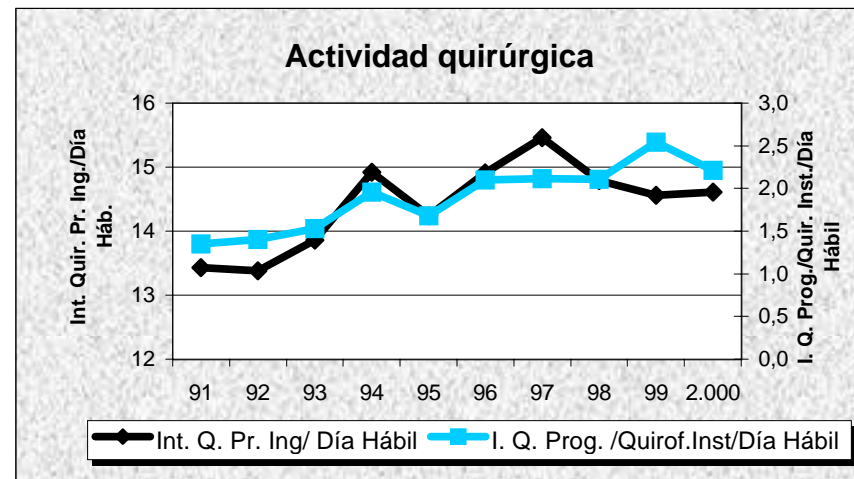
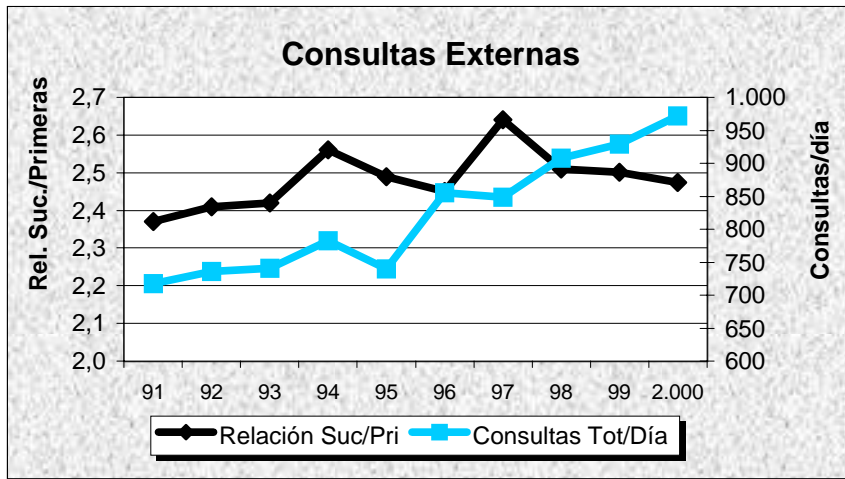
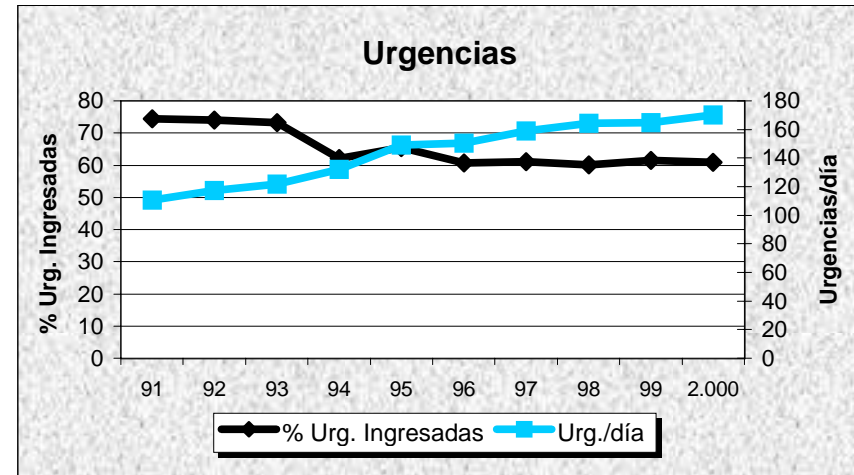
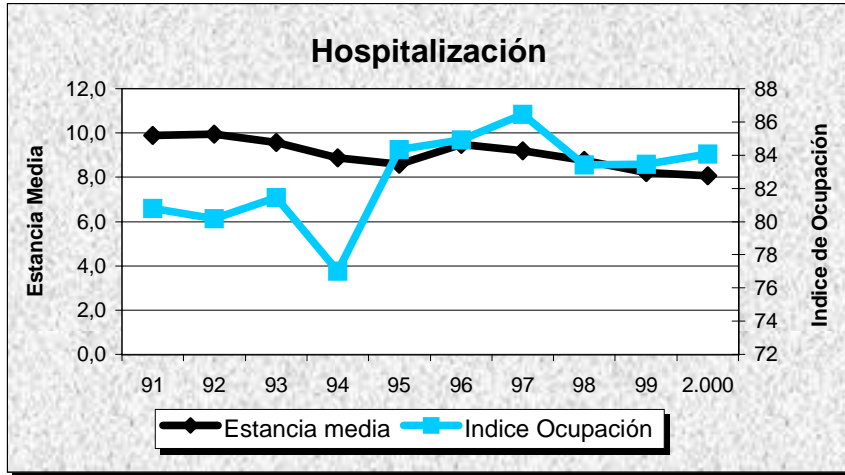

H. N. S. DEL PRADO

GRUPO 2

Toledo

DATOS DE ESTRUCTURA Y ACTIVIDAD	MESES												ANO 2.000
	1	2	3	4	5	6	7	8	9	10	11	12	TOTAL
ESTRUCTURA													
Camas Instaladas	278	278	278	278	278	278	278	278	278	276	276	276	278
Camas en funcionamiento	273,68	274,70	275,91	274,10	272,97	243,28	245,50	246,00	244,09	271,91	271,16	272,35	263,80
Quirófanos Hosp.: Instalados	6	6	7	7	7	7	7	7	7	7	7	7	7
en func. Program.	4,66	4,49	5,20	4,15	5,32	4,84	3,31	1,87	3,68	4,71	5,05	4,73	4,33
en func. Urgentes	1,00	1,00	1,00	1,00	1,00	1,00	1,00	1,00	1,00	1,00	1,00	1,00	1,00
Quirófanos CEP : Instalados	0	0	0	0	0	0	0	0	0	0	0	0	0
en func. Program.	0,00	0,00	0,00	0,00	0,00	0,00	0,00	0,00	0,00	0,00	0,00	0,00	0,00
en func. Urgentes	0,00	0,00	0,00	0,00	0,00	0,00	0,00	0,00	0,00	0,00	0,00	0,00	0,00
Locales de consulta (Hosp.+CEP)	34	34	34	34	34	34	34	34	34	34	34	34	34
Puestos hospital de día	24	24	24	24	24	24	24	24	24	24	24	24	24
HOSPITALIZACION													
Ingresos programados	139	101	173	92	123	149	123	66	76	204	169	157	1.572
Ingresos urgentes	756	722	775	638	734	631	745	725	622	693	640	668	8.349
Altas totales	798	843	947	763	834	788	836	803	688	883	816	881	9.880
Estancias totales	5.601	5.903	5.529	5.072	5.603	5.672	6.190	5.948	5.828	7.011	6.440	6.794	71.591
Urgencias totales	4.459	4.164	4.502	4.357	4.664	4.459	4.746	5.367	4.376	4.327	3.972	4.282	53.675
Necropsias (Hospitalizac.+urgencias)	0	0	0	0	0	0	0	1	0	0	0	0	1
Exitus (Hospitalizac.+urgencias)	66	39	43	42	48	31	41	40	46	53	51	30	530
ACTIVIDAD QUIRURGICA													
Int. Quir. Programadas con ingreso	93	144	213	122	149	177	141	126	114	223	206	184	1.892
Int. Quir. Urgentes con ingreso	87	101	85	78	91	83	98	97	105	101	90	85	1.101
Int. Quir. Programadas ambulatorias	351	302	344	212	356	338	159	32	227	419	390	302	3.432
Int. Quir. Urgentes ambulatorias	17	30	13	27	25	11	24	22	29	26	20	20	264
Partos totales	88	88	91	80	95	68	94	108	94	96	83	92	1.077
TRASPLANTES: Riñón	0	0	0	0	0	0	0	0	0	0	0	0	0
Córnea	0	0	0	0	0	0	0	0	0	0	0	0	0
Corazón	0	0	0	0	0	0	0	0	0	0	0	0	0
Hígado	0	0	0	0	0	0	0	0	0	0	0	0	0
M. Osea	0	0	0	0	0	0	0	0	0	0	0	0	0
Pulmón	0	0	0	0	0	0	0	0	0	0	0	0	0
ACTIVIDAD AMBULATORIA													
Tratamientos hospital de día	174	187	194	167	164	183	181	215	170	158	142	174	2.109
Enfermos en diálisis hospital	0	0	0	0	0	0	0	0	0	0	0	0	0
Enfermos en hemodiálisis domicilio	1	1	1	1	1	1	1	1	1	1	1	1	1
Enfermos en diálisis peritoneal	0	0	0	0	0	0	0	0	0	0	0	0	0
Enfermos en diálisis C. Concertados	52	46	48	47	47	50	50	51	56	53	50	48	50
Primeras consultas (Hosp.+CEP)	5.942	6.980	7.798	5.643	7.168	8.414	6.032	4.978	5.208	6.851	8.042	6.694	79.750
Consultas sucesivas (Hosp.+CEP)	8.251	9.122	9.851	7.286	8.930	9.724	8.052	5.605	6.155	7.994	8.379	7.034	96.383
EXPLORACIONES													
Ecografías (Hosp.+CEP)	760	799	912	792	877	935	747	517	543	712	911	866	9.371
Mamografías (Hosp.+CEP)	107	106	120	88	103	115	93	105	119	130	130	125	1.341
T.A.C. (Hosp.+CEP)	485	473	628	387	409	514	434	438	439	564	521	449	5.741
T.A.C. en C. Concertados	0	0	0	39	259	0	0	0	0	0	0	0	298
R.N.M. en el hospital	0	0	0	0	0	0	0	0	0	0	0	0	0
R.N.M. en C. Concertados	77	100	101	66	86	109	94	61	59	106	88	100	1.047
Litotricias en el hospital	0	0	0	0	0	0	0	0	0	0	0	0	0
Litotricias en C. Concertados	5	5	3	5	2	6	5	6	3	3	2	3	48

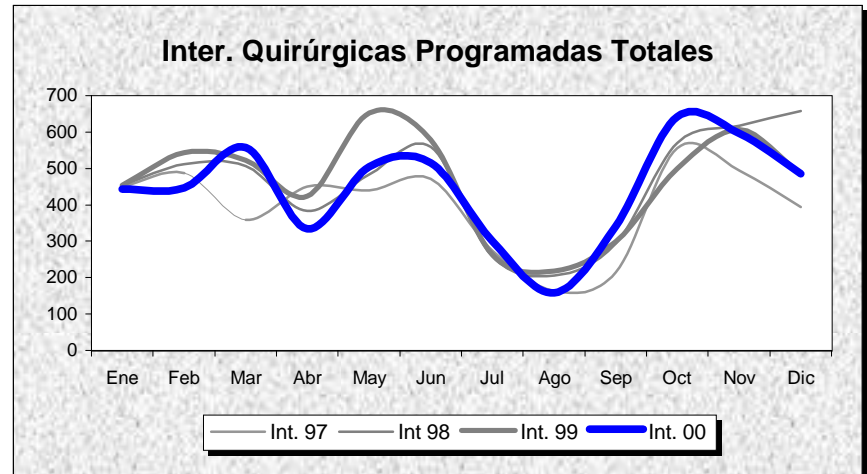
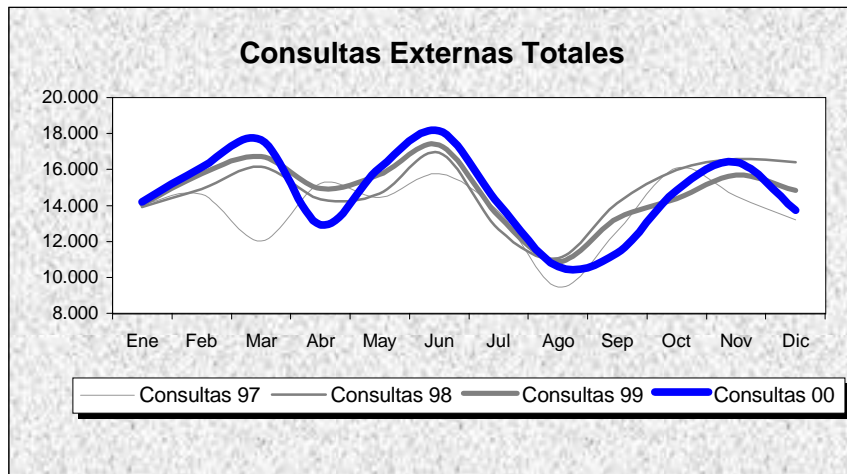
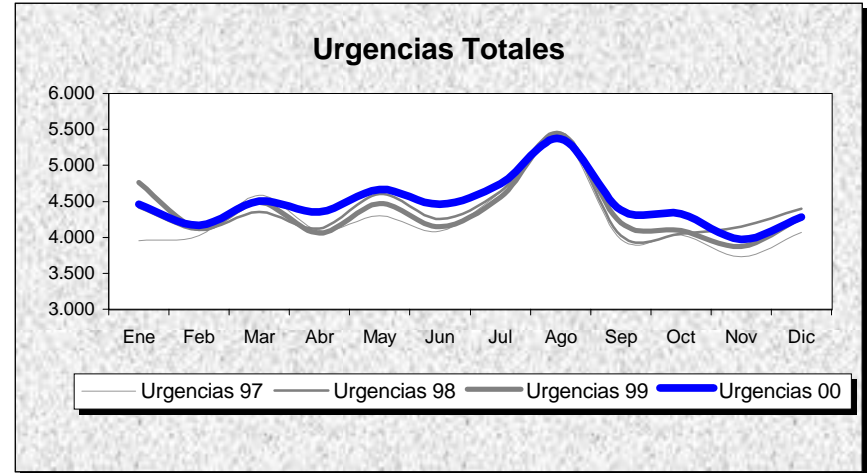
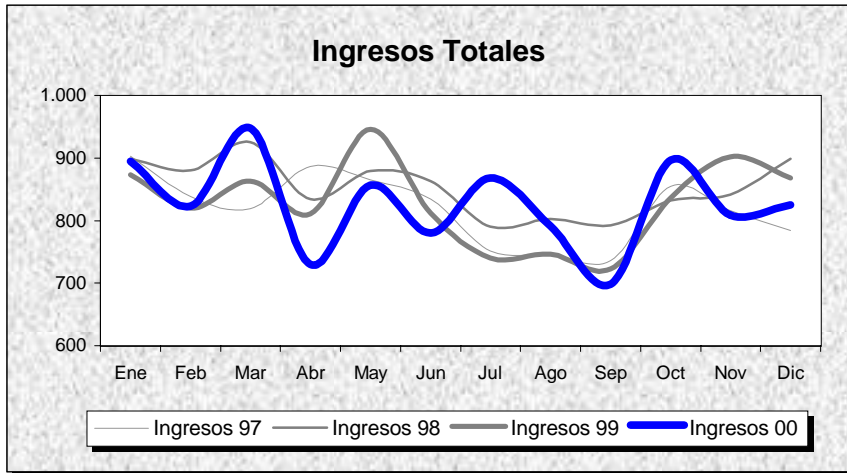

INDICADORES	1.991	1.992	1.993	1.994	1.995	1.996	1.997	1.998	1.999	2.000
OFERTA/DEMANDA										
Camas instaladas/1000 Hab.	2,08	2,12	2,11	2,06	2,06	2,04	2,02	2,02	2,03	2,02
Ingresos totales/1000 Hab.	70,17	67,31	68,74	72,21	71,49	74,41	71,91	74,86	72,69	72,55
Consultas totales/1000 Hab.	1.120,12	1.081,81	1.084,71	1.061,91	998,99	1.180,73	1.210,93	1.299,58	1.294,46	1.288,04
Urgencias totales/1000 Hab.	299,44	302,55	328,95	339,67	356,29	366,84	371,93	384,27	383,81	392,52
Interv. Quirúrgicas totales/1000 Hab.	38,04	35,62	45,81	51,03	42,90	43,43	46,30	51,87	51,12	48,92
HOSPITALIZACION										
Estancia media	8,00	8,14	7,99	7,65	8,67	9,18	7,84	6,87	6,73	7,22
Índice de ocupación	76,12	72,24	73,73	75,87	83,00	91,44	77,75	70,93	68,84	74,15
Índice de rotación	34,72	32,50	33,67	36,19	34,95	36,45	36,22	37,71	37,36	37,61
% Ingresos programados	35,68	37,96	20,09	23,76	20,90	25,88	17,89	18,25	19,04	15,85
Índice de mortalidad	3,13	3,32	3,73	3,48	3,81	3,73	4,04	4,03	4,31	4,59
Índice de necropsias	1,97	4,31	3,24	1,94	0,91	1,05	0,82	0,99	0,39	0,19
URGENCIAS										
Presión de urgencias	64,32	62,04	79,91	76,24	79,10	74,12	82,11	81,75	80,96	84,15
% de urgencias ingresadas	15,07	13,80	16,70	16,21	15,87	15,03	15,88	15,93	15,33	15,55
Urgencias/día	110,91	111,75	121,84	125,81	131,96	135,50	139,34	143,96	143,79	146,65
Interv. Quir. Urgentes con ingreso/día	4,01	2,90	2,90	3,25	3,06	3,33	3,01	3,26	3,15	3,01
ACTIVIDAD QUIRURGICA										
Interv. Quir. Programadas con ingreso/día hábil	7,27	8,67	8,61	9,01	9,00	9,20	10,20	11,16	12,73	7,75
Interv. Quir. Prog./quirófanos Inst./día hábil	2,53	2,61	3,04	3,52	2,82	2,81	3,25	3,70	3,25	3,12
Partos totales/día	4,15	4,35	3,81	3,90	3,32	3,19	3,05	2,85	2,98	2,94
% Cesáreas/partos	9,58	10,75	13,17	17,50	17,99	18,99	18,48	21,02	23,83	19,96
Trasplantes totales	0,00	0,00	0,00	0,00	0,00	0,00	0,00	0,00	0,00	0,00
ACTIVIDAD AMBULATORIA										
Consultas totales/día hábil	620,61	599,38	600,99	588,36	553,49	654,19	678,64	728,32	725,45	721,86
Relación sucesivas/primeras	2,00	2,17	2,31	2,42	2,11	1,91	1,91	1,74	1,54	1,21
Ecografías totales/día hábil (Hosp.+CEP)	20,13	23,38	25,40	19,57	28,39	37,29	25,04	34,39	32,52	38,41
Mamografías totales/día hábil (Hosp.+CEP)	2,57	2,85	2,92	3,17	4,06	4,68	4,34	4,76	4,92	5,50
T.A.C. Totales/día hábil (Hosp.+CEP)	0,00	0,00	5,55	12,98	14,23	16,80	18,54	22,23	24,86	23,53
R.N.M. Totales/día hábil	0,00	0,00	0,00	0,00	0,00	0,00	0,00	0,00	0,00	0,00
Litotricias totales/día hábil	0,00	0,00	0,00	0,00	0,00	0,00	0,00	0,00	0,00	0,00

No se considera, para el cálculo de indicadores, la actividad realizada en Centros Concertados

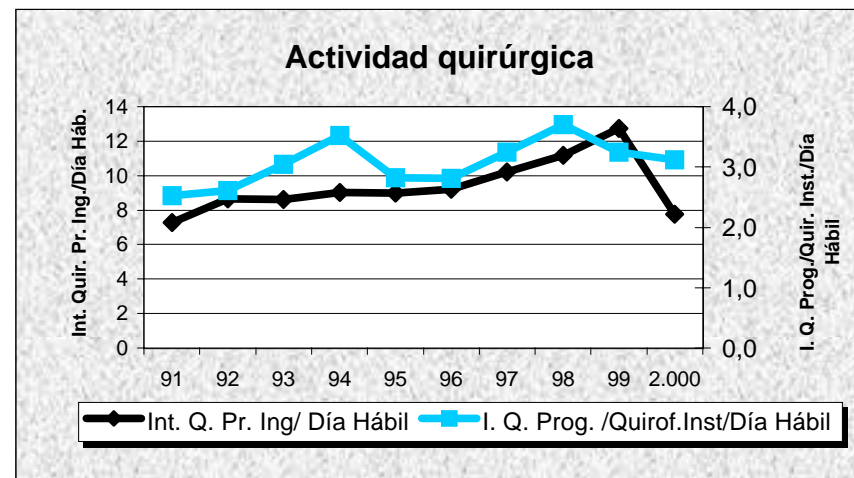
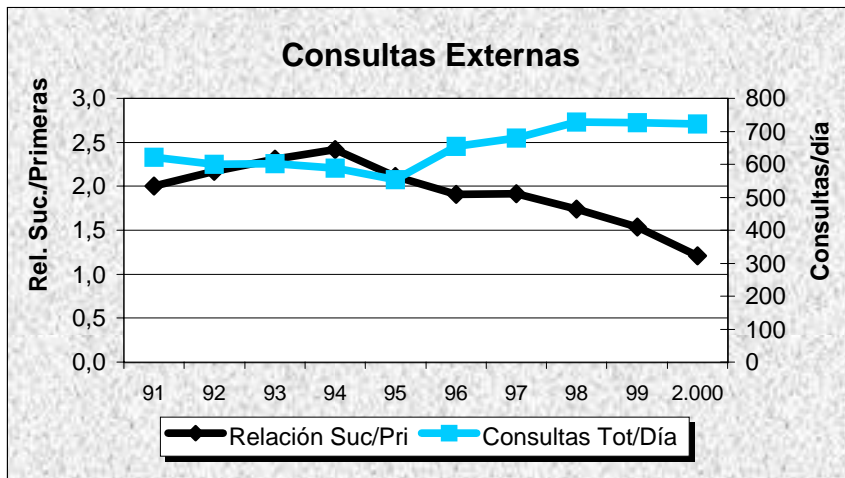
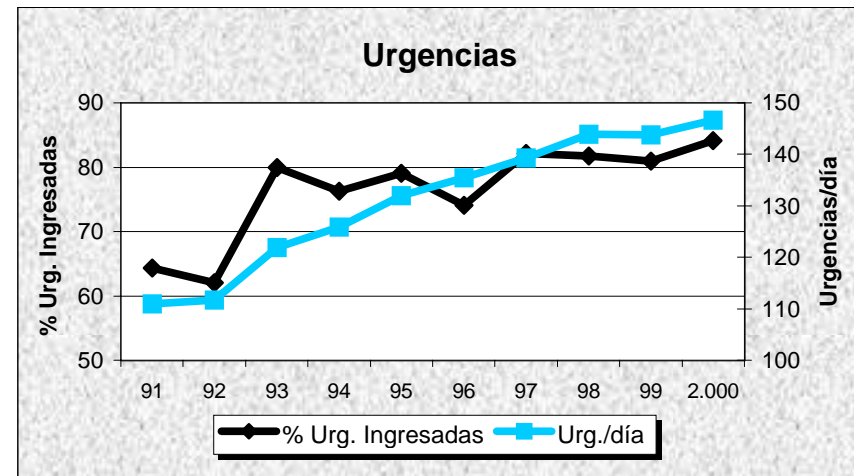
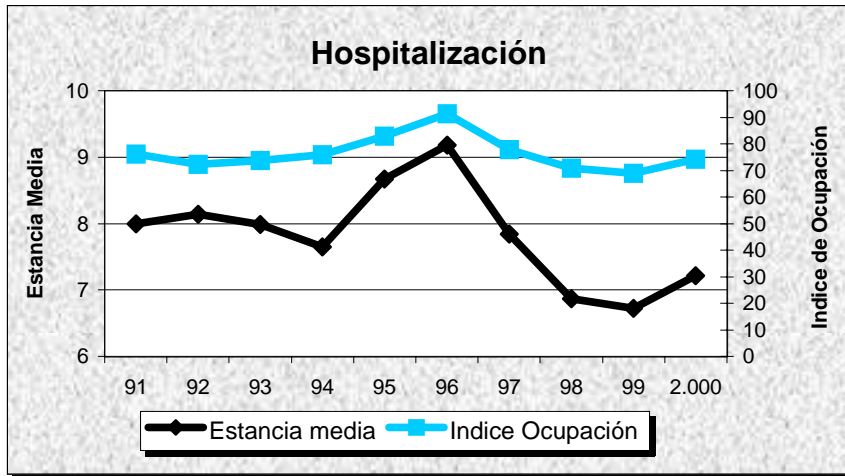

H. V. DE LA SALUD

GRUPO 3

Toledo

DATOS DE ESTRUCTURA Y ACTIVIDAD	MESES												ANO 2.000
	1	2	3	4	5	6	7	8	9	10	11	12	TOTAL
ESTRUCTURA													
Camas Instaladas	760	760	760	760	760	760	760	760	760	760	760	760	760
Camas en funcionamiento	739,00	739,00	739,00	739,00	739,00	735,00	722,00	722,00	722,00	739,00	739,00	739,00	734,42
Quirófanos Hosp.: Instalados	13	13	13	13	13	13	13	13	13	13	13	13	13
en func. Program.	11,30	11,50	11,50	11,50	12,00	12,00	10,35	5,70	9,80	12,00	11,00	11,00	10,80
en func. Urgentes	1,70	1,50	1,50	1,50	1,00	1,00	2,00	2,00	2,00	1,00	2,00	2,00	1,60
Quirófanos CEP : Instalados	1	1	1	1	1	1	1	1	1	1	1	1	1
en func. Program.	1,00	1,00	1,00	1,00	1,00	1,00	1,00	0,00	1,00	1,00	1,00	1,00	0,92
en func. Urgentes	0,00	0,00	0,00	0,00	0,00	0,00	0,00	0,00	0,00	0,00	0,00	0,00	0,00
Locales de consulta (Hosp.+CEP)	96	96	96	96	96	96	100	100	100	100	100	100	98
Puestos hospital de día	21	21	21	21	21	21	21	21	21	21	21	21	21
HOSPITALIZACION													
Ingresos programados	390	459	518	330	456	431	336	235	257	479	424	353	4.668
Ingresos urgentes	1.966	1.849	1.887	1.892	1.916	1.812	1.817	1.938	1.718	1.783	1.876	1.840	22.294
Altas totales	2.126	2.280	2.499	2.159	2.272	2.312	2.134	2.186	1.985	2.208	2.275	2.326	26.762
Estancias totales	20.908	19.367	20.248	19.178	21.004	19.383	18.921	19.306	18.551	19.861	19.943	19.509	236.179
Urgencias totales	8.360	8.099	8.616	8.197	8.731	8.474	8.379	8.698	8.019	8.163	7.823	8.396	99.955
Necropsias (Hospitalizac.+urgencias)	4	2	3	2	6	1	0	3	0	1	2	1	25
Exitus (Hospitalizac.+urgencias)	120	97	103	84	89	76	77	97	77	79	95	83	1.077
ACTIVIDAD QUIRURGICA													
Int. Quir. Programadas con ingreso	378	502	567	367	496	504	377	299	327	487	487	426	5.217
Int. Quir. Urgentes con ingreso	272	275	310	279	325	303	256	300	290	251	283	280	3.424
Int. Quir. Programadas ambulatorias	868	833	1.022	766	1.012	916	843	166	642	944	944	749	9.705
Int. Quir. Urgentes ambulatorias	31	19	23	33	17	29	33	30	32	43	14	26	330
Partos totales	225	211	227	234	263	222	242	293	233	222	260	257	2.889
TRASPLANTES: Riñón	0	0	0	0	0	0	0	0	0	0	0	0	0
Córnea	0	0	0	0	0	0	0	0	0	0	0	0	0
Corazón	0	0	0	0	0	0	0	0	0	0	0	0	0
Hígado	0	0	0	0	0	0	0	0	0	0	0	0	0
M. Osea	0	0	0	0	0	0	0	0	0	0	0	0	0
Pulmón	0	0	0	0	0	0	0	0	0	0	0	0	0
ACTIVIDAD AMBULATORIA													
Tratamientos hospital de día	552	639	731	660	653	621	591	574	549	648	520	499	7.237
Enfermos en diálisis hospital	98	98	103	90	96	94	98	104	95	98	100	101	98
Enfermos en hemodiálisis domicilio	0	0	0	0	0	0	0	0	0	0	0	0	0
Enfermos en diálisis peritoneal	5	4	4	5	5	5	4	4	4	5	6	6	5
Enfermos en diálisis C. Concertados	75	76	73	73	73	72	75	77	77	81	79	78	76
Primeras consultas (Hosp.+CEP)	12.461	14.303	15.267	11.408	14.380	13.956	11.344	9.668	11.769	13.536	14.631	11.239	153.962
Consultas sucesivas (Hosp.+CEP)	21.508	26.033	27.473	20.491	26.715	24.725	19.748	15.783	19.820	26.163	26.614	19.897	274.970
EXPLORACIONES													
Ecografías (Hosp.+CEP)	2.005	2.451	2.700	1.864	2.481	2.385	2.066	1.972	1.914	2.177	2.431	2.148	26.594
Mamografías (Hosp.+CEP)	496	788	862	473	641	644	327	285	287	576	709	535	6.623
T.A.C. (Hosp.+CEP)	1.325	1.705	1.693	1.497	1.655	1.720	1.546	1.449	1.618	1.715	1.680	1.635	19.238
T.A.C. en C. Concertados	20	0	0	2	0	10	0	24	0	0	0	1	57
R.N.M. en el hospital	0	0	0	0	0	0	0	0	0	0	0	0	0
R.N.M. en C. Concertados	261	345	387	339	464	339	340	373	337	349	319	315	4.168
Litotricias en el hospital	0	0	0	0	0	0	0	0	0	0	0	0	0
Litotricias en C. Concertados	14	13	14	13	16	12	23	11	6	21	16	9	168

H. V. DE LA SALUD

Evolución de Actividad Mensual 1.997 - 2.000

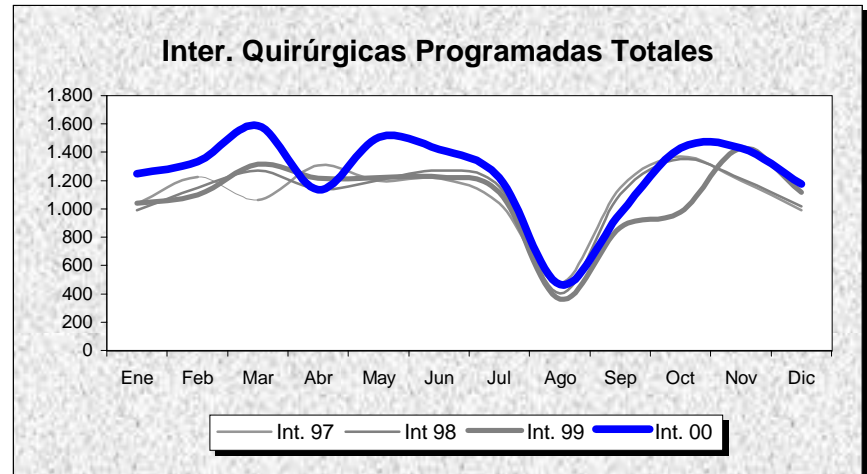
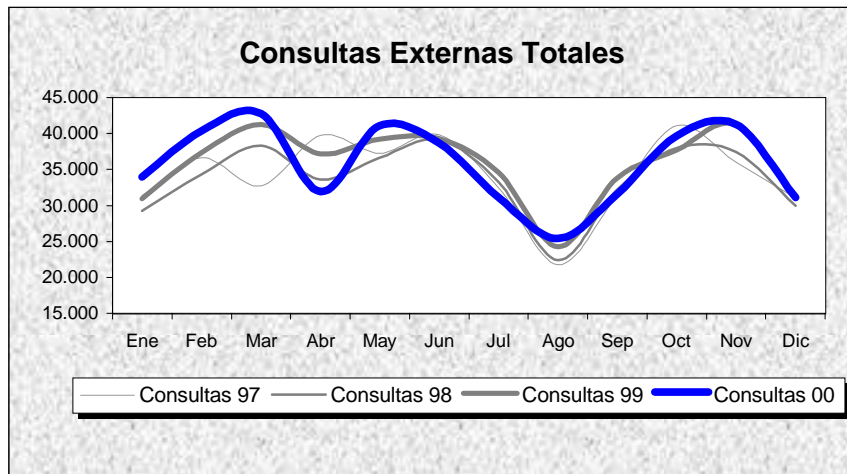
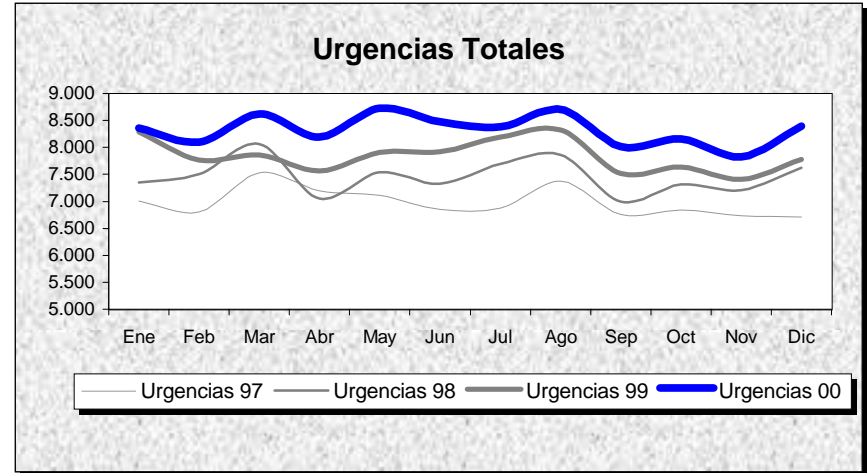
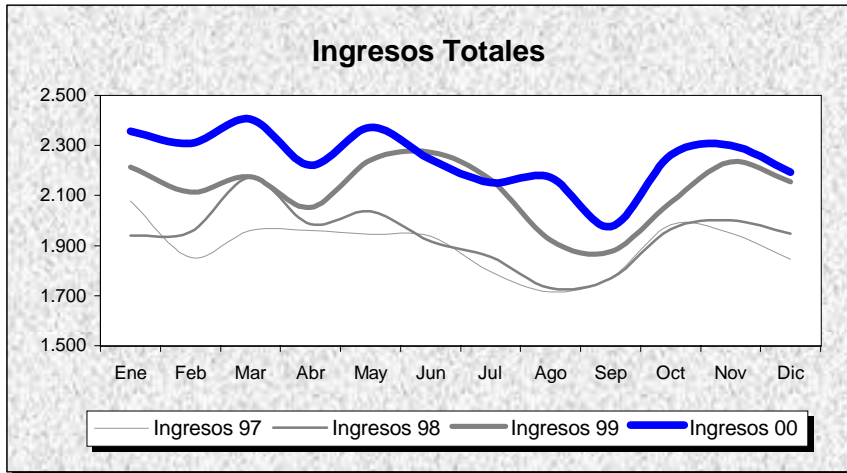

INDICADORES	1.991	1.992	1.993	1.994	1.995	1.996	1.997	1.998	1.999	2.000
OFERTA/DEMANDA										
Camas instaladas/1000 Hab.	2,49	2,49	2,49	2,49	2,49	2,49	2,31	2,31	2,37	2,36
Ingresos totales/1000 Hab.	72,82	79,60	79,88	82,21	79,16	75,93	70,72	72,23	79,11	83,67
Consultas totales/1000 Hab.	1.170,23	1.197,38	1.311,66	1.290,89	1.173,62	1.254,91	1.275,81	1.254,77	1.327,79	1.331,02
Urgencias totales/1000 Hab.	209,73	214,38	224,96	243,41	253,27	264,47	260,04	277,78	292,17	310,17
Interv. Quirúrgicas totales/1000 Hab.	44,12	46,67	62,06	60,95	46,70	55,11	50,89	52,03	51,39	57,95
HOSPITALIZACION										
Estancia media	10,87	10,05	9,84	10,05	10,51	9,55	9,27	9,62	9,30	8,76
Índice de ocupación	89,88	90,25	89,42	94,25	93,60	84,67	82,96	88,55	89,91	87,87
Índice de rotación	30,18	32,88	33,17	34,24	32,51	32,46	32,65	33,59	35,27	36,71
% Ingresos programados	30,59	21,81	26,68	27,63	15,03	19,94	18,22	16,78	16,59	17,31
Índice de mortalidad	2,83	2,88	3,03	2,98	3,33	3,32	3,38	3,55	3,60	3,65
Índice de necropsias	11,87	7,72	4,27	6,39	3,77	5,74	4,63	3,55	4,45	2,32
URGENCIAS										
Presión de urgencias	69,41	78,19	73,32	72,37	84,97	80,06	81,78	83,22	83,41	82,69
% de urgencias ingresadas	24,10	29,03	26,04	24,44	20,29	16,48	22,24	18,04	19,15	19,09
Urgencias/día	171,43	174,75	183,87	198,96	207,02	215,58	229,59	245,25	257,95	273,10
Interv. Quir. Urgentes con ingreso/día	8,20	8,49	6,94	8,22	8,94	8,28	7,96	8,91	9,12	9,36
ACTIVIDAD QUIRURGICA										
Interv. Quir. Programadas con ingreso/día hábil	22,40	26,33	36,31	34,07	17,69	20,22	20,06	19,23	18,75	21,38
Interv. Quir. Prog./quirófanos Inst./día hábil	3,68	3,88	5,36	4,37	3,12	3,93	3,88	3,88	3,80	4,37
Partos totales/día	9,39	9,97	9,89	9,36	8,71	7,52	7,72	7,25	7,72	7,89
% Cesáreas/partos	11,79	13,81	16,20	16,00	15,51	17,59	15,73	19,31	19,20	19,83
Trasplantes totales	0,00	0,00	0,00	0,00	0,00	0,00	0,00	0,00	0,00	0,00
ACTIVIDAD AMBULATORIA										
Consultas totales/día hábil	1.430,86	1.464,05	1.603,79	1.578,39	1.435,01	1.534,41	1.685,00	1.657,20	1.753,65	1.757,92
Relación sucesivas/primeras	2,23	2,15	2,11	2,00	1,83	1,63	1,84	1,89	1,79	1,79
Ecografías totales/día hábil (Hosp.+CEP)	98,71	125,37	142,45	152,68	72,57	196,32	94,51	99,57	109,79	108,99
Mamografías totales/día hábil (Hosp.+CEP)	8,34	9,44	11,30	13,04	15,36	20,05	19,04	23,81	24,52	27,14
T.A.C. Totales/día hábil (Hosp.+CEP)	25,50	27,81	38,76	40,42	40,16	43,32	56,74	66,85	71,85	78,84
R.N.M. Totales/día hábil	0,00	0,00	0,00	0,00	0,00	0,00	0,00	0,00	0,00	0,00
Litotricias totales/día hábil	0,00	0,00	0,00	0,00	0,00	0,00	0,00	0,00	0,00	0,00

No se considera, para el cálculo de indicadores, la actividad realizada en Centros Concertados

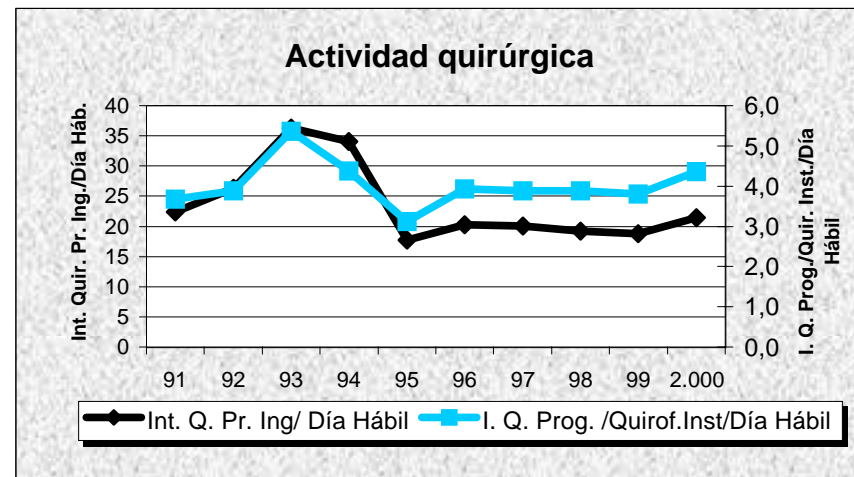
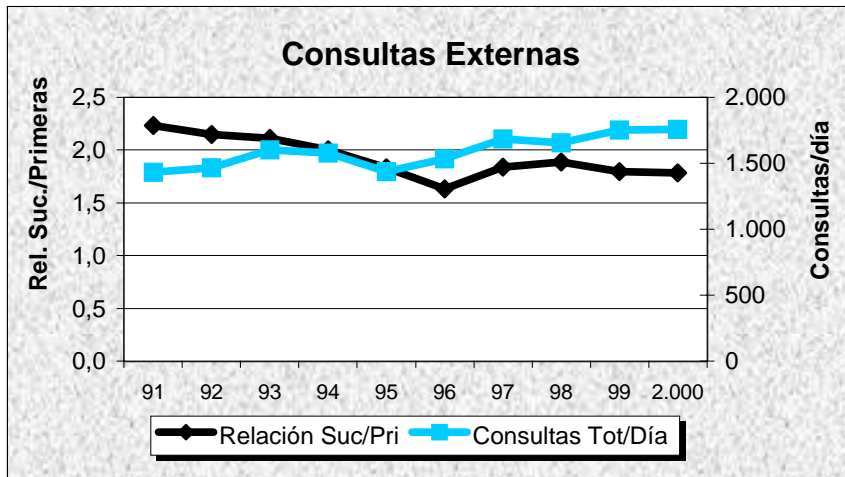
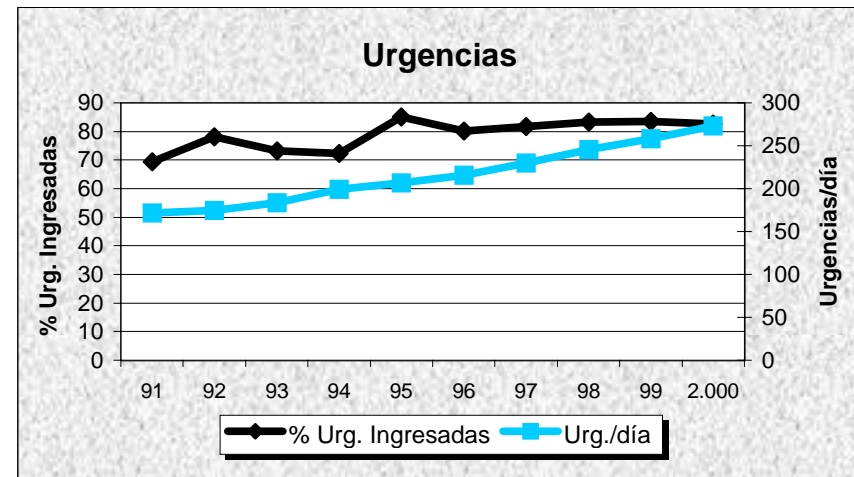
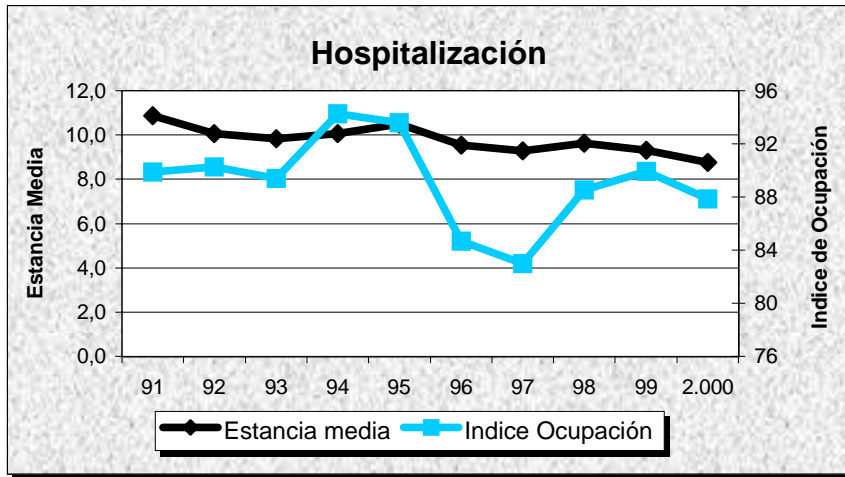

H. NAC. DE PARAPLEJICOS

GRUPO 5

Toledo

DATOS DE ESTRUCTURA Y ACTIVIDAD	MESES												ANO 2.000
	1	2	3	4	5	6	7	8	9	10	11	12	TOTAL
ESTRUCTURA													
Camas Instaladas	227	227	227	227	227	227	227	227	227	227	227	227	227
Camas en funcionamiento	227,00	227,00	227,00	227,00	227,00	227,00	180,00	180,00	180,00	196,00	222,00	222,00	211,83
Quirófanos Hosp.: Instalados	1	1	1	1	1	1	1	1	1	1	1	1	1
en func. Program.	1,00	1,00	1,00	1,00	1,00	1,00	1,00	1,00	1,00	1,00	1,00	1,00	1,00
en func. Urgentes	0,00	0,00	0,00	0,00	0,00	0,00	0,00	0,00	0,00	0,00	0,00	0,00	0,00
Quirófanos CEP : Instalados	0	0	0	0	0	0	0	0	0	0	0	0	0
en func. Program.	0,00	0,00	0,00	0,00	0,00	0,00	0,00	0,00	0,00	0,00	0,00	0,00	0,00
en func. Urgentes	0,00	0,00	0,00	0,00	0,00	0,00	0,00	0,00	0,00	0,00	0,00	0,00	0,00
Locales de consulta (Hosp.+CEP)	4	4	4	4	4	4	4	4	4	4	4	4	4
Puestos hospital de día	0	0	0	0	0	0	0	0	0	0	0	0	0
HOSPITALIZACION													
Ingresos programados	145	74	79	107	94	67	68	74	44	67	88	73	980
Ingresos urgentes	0	0	0	0	0	0	0	0	0	0	0	0	0
Altas totales	49	78	73	130	81	105	62	64	57	48	62	183	992
Estancias totales	5.092	5.546	5.927	5.128	5.848	5.426	4.754	4.608	4.792	4.797	5.664	4.760	62.342
Urgencias totales	0	0	0	0	0	0	0	0	0	0	0	0	0
Necropsias (Hospitalizac.+urgencias)	0	0	1	0	0	0	0	0	0	0	0	1	2
Exitus (Hospitalizac.+urgencias)	1	0	2	1	0	0	1	0	0	0	0	3	8
ACTIVIDAD QUIRURGICA													
Int. Quir. Programadas con ingreso	30	42	38	31	35	41	29	25	21	22	37	29	380
Int. Quir. Urgentes con ingreso	7	0	0	0	0	0	0	0	0	0	3	2	12
Int. Quir. Programadas ambulatorias	1	5	9	12	10	4	6	5	5	3	24	8	92
Int. Quir. Urgentes ambulatorias	0	0	0	0	0	0	0	0	0	0	0	0	0
Partos totales	0	0	0	0	0	0	0	0	0	0	0	0	0
TRASPLANTES: Riñón	0	0	0	0	0	0	0	0	0	0	0	0	0
Córnea	0	0	0	0	0	0	0	0	0	0	0	0	0
Corazón	0	0	0	0	0	0	0	0	0	0	0	0	0
Hígado	0	0	0	0	0	0	0	0	0	0	0	0	0
M. Osea	0	0	0	0	0	0	0	0	0	0	0	0	0
Pulmón	0	0	0	0	0	0	0	0	0	0	0	0	0
ACTIVIDAD AMBULATORIA													
Tratamientos hospital de día	0	0	0	0	0	0	0	0	0	0	0	0	0
Enfermos en diálisis hospital	0	0	0	0	0	0	0	0	0	0	0	0	0
Enfermos en hemodiálisis domicilio	0	0	0	0	0	0	0	0	0	0	0	0	0
Enfermos en diálisis peritoneal	0	0	0	0	0	0	0	0	0	0	0	0	0
Enfermos en diálisis C. Concertados	0	0	0	0	0	0	0	0	0	0	0	0	0
Primeras consultas (Hosp.+CEP)	161	219	251	142	200	179	136	56	168	231	217	152	2.112
Consultas sucesivas (Hosp.+CEP)	182	165	219	178	261	281	228	119	207	172	182	184	2.378
EXPLORACIONES													
Ecografías (Hosp.+CEP)	86	113	151	88	163	131	89	49	74	115	157	65	1.281
Mamografías (Hosp.+CEP)	0	0	0	0	0	0	0	0	0	0	0	0	0
T.A.C. (Hosp.+CEP)	0	0	0	0	0	0	0	0	0	0	0	0	0
T.A.C. en C. Concertados	2	6	3	4	2	1	3	1	3	2	0	0	27
R.N.M. en el hospital	0	0	0	0	0	0	0	0	0	0	0	0	0
R.N.M. en C. Concertados	35	27	38	26	36	23	16	12	16	25	14	9	277
Litotricias en el hospital	0	0	0	0	0	0	0	0	0	0	0	0	0
Litotricias en C. Concertados	2	2	2	0	2	2	5	3	1	2	0	1	22

H. NAC. DE PARAPLEJICOS

Evolución de Actividad Mensual 1.997 - 2.000

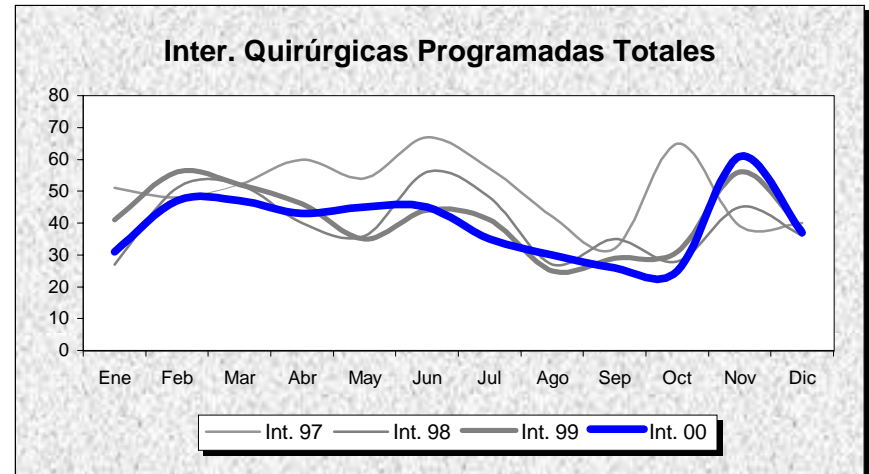
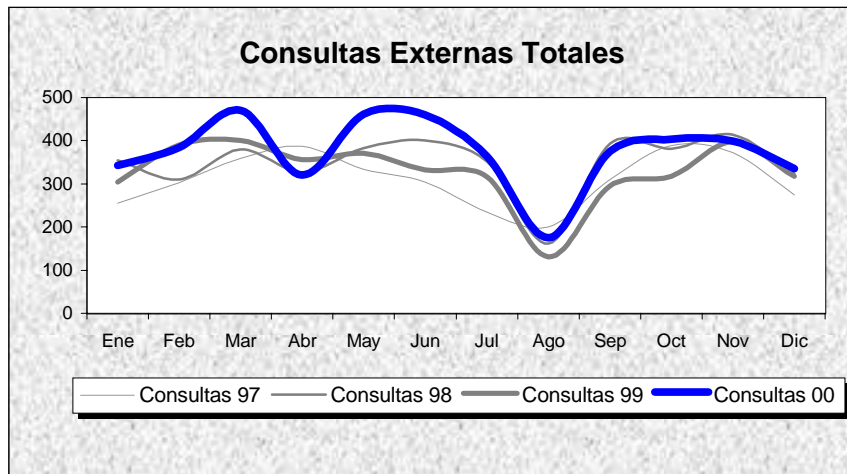
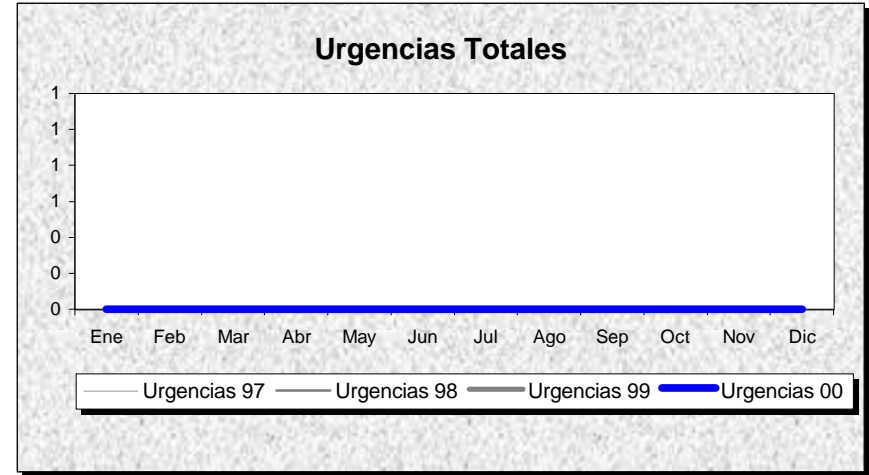
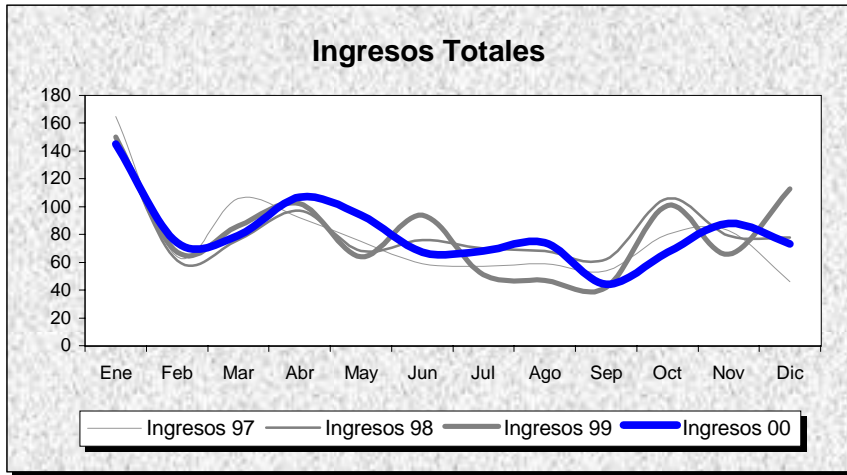

H. NAC. DE PARAPLEJICOS

POBLACION: 0

CASTILLA LA MANCHA

INDICADORES	1.991	1.992	1.993	1.994	1.995	1.996	1.997	1.998	1.999	2.000
OFERTA/DEMANDA										
Camas instaladas/1000 Hab.										
Ingresos totales/1000 Hab.										
Consultas totales/1000 Hab.										
Urgencias totales/1000 Hab.										
Interv. Quirúrgicas totales/1000 Hab.										
HOSPITALIZACION										
Estancia media	66,68	72,78	73,32	66,65	75,02	63,72	66,86	64,59	66,78	63,61
Índice de ocupación	73,45	87,54	86,95	84,83	87,40	83,51	83,79	82,14	84,83	80,41
Índice de rotación	4,02	4,40	4,33	4,65	4,25	4,80	4,57	4,64	4,64	4,63
% Ingresos programados	100,00	100,00	100,00	100,00	100,00	100,00	100,00	100,00	100,00	100,00
Índice de mortalidad	0,92	1,37	0,88	1,12	0,80	0,63	0,64	0,81	1,42	0,82
Índice de necropsias	88,89	53,85	12,50	18,18	42,86	14,29	16,67	25,00	28,57	25,00
URGENCIAS										
Presión de urgencias	0,00	0,00	0,00	0,00	0,00	0,00	0,00	0,00	0,00	0,00
% de urgencias ingresadas										
Urgencias/día	0,00	0,00	0,00	0,00	0,00	0,00	0,00	0,00	0,00	0,00
Interv. Quir. Urgentes con ingreso/día	0,11	0,08	0,07	0,07	0,00	0,00	0,12	0,05	0,04	0,03
ACTIVIDAD QUIRURGICA										
Interv. Quir. Programadas con ingreso/día hábil	1,85	1,43	1,33	1,48	1,47	1,70	1,32	1,34	1,64	1,56
Interv. Quir. Prog./quirófanos Inst./día hábil	1,43	1,27	0,57	0,70	0,57	0,85	2,49	1,97	2,02	1,93
Partos totales/día	0,00	0,00	0,00	0,00	0,00	0,00	0,00	0,00	0,00	0,00
% Cesáreas/partos										
Trasplantes totales	0,00	0,00	0,00	0,00	0,00	0,00	0,00	0,00	0,00	0,00
ACTIVIDAD AMBULATORIA										
Consultas totales/día hábil	0,00	0,00	7,32	9,83	10,37	10,98	15,25	17,12	16,10	18,40
Relación sucesivas/primeras			1,54	1,76	1,21	0,88	1,09	1,21	1,03	1,13
Ecografías totales/día hábil (Hosp.+CEP)	2,27	2,13	2,52	3,89	3,90	4,36	4,78	5,12	4,87	5,25
Mamografías totales/día hábil (Hosp.+CEP)	0,00	0,00	0,00	0,00	0,00	0,00	0,00	0,00	0,00	0,00
T.A.C. Totales/día hábil (Hosp.+CEP)	0,00	0,00	0,00	0,00	0,00	0,00	0,00	0,00	0,00	0,00
R.N.M. Totales/día hábil	0,00	0,00	0,00	0,00	0,00	0,00	0,00	0,00	0,00	0,00
Litotricias totales/día hábil	0,00	0,00	0,00	0,00	0,00	0,00	0,00	0,00	0,00	0,00

No se considera, para el cálculo de indicadores, la actividad realizada en Centros Concertados

H. NAC. DE PARAPLEJICOS

Evolución de Indicadores 91 - 00

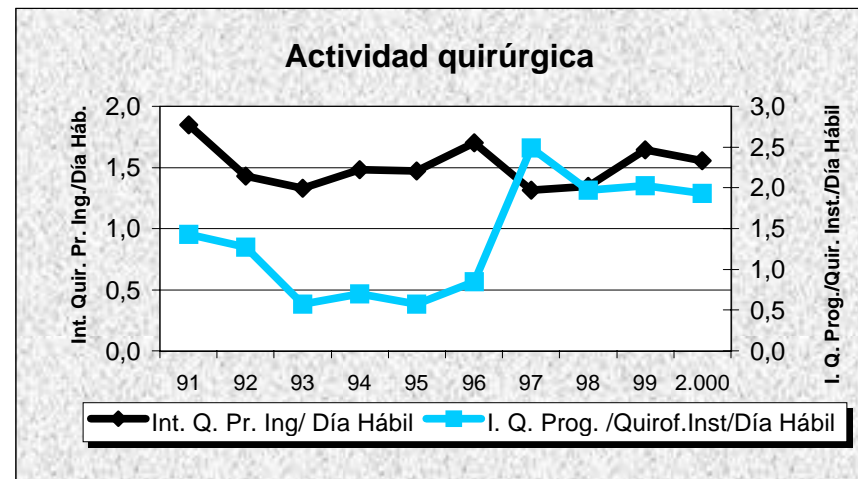
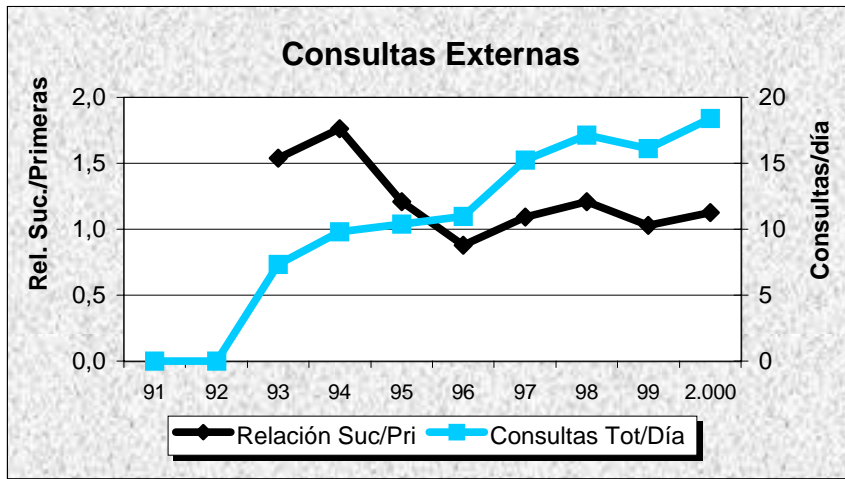
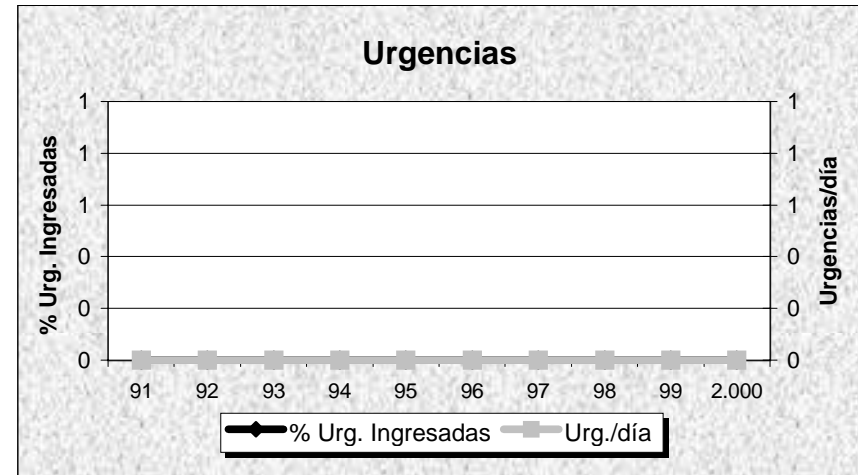
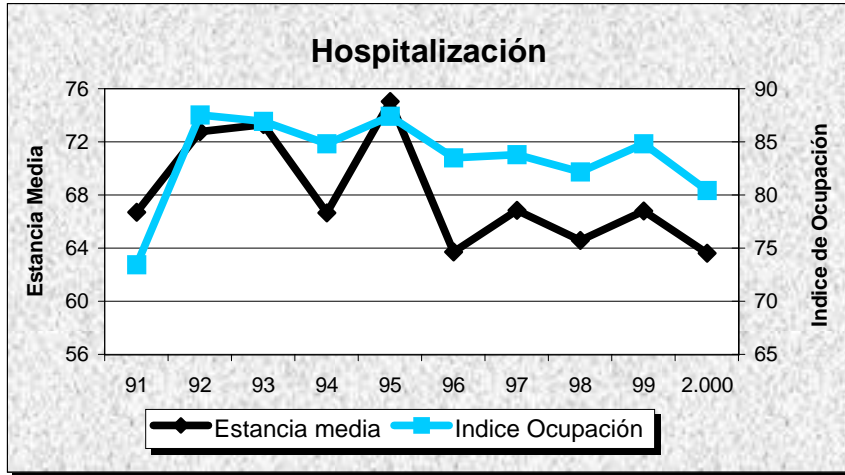

CASTILLA Y LEON

CASTILLA Y LEON

DATOS DE ESTRUCTURA Y ACTIVIDAD	MESES											AÑO 2.000	
	1	2	3	4	5	6	7	8	9	10	11	12	TOTAL
ESTRUCTURA													
Camas Instaladas	6.351	6.351	6.351	6.351	6.351	6.351	6.351	6.351	6.351	6.351	6.351	6.351	6.351
Camas en funcionamiento	6.039,51	6.075,56	6.079,38	6.059,21	6.021,04	5.966,13	5.655,40	5.587,93	5.618,65	5.914,82	5.944,82	5.917,31	5.906,65
Quirófanos Hosp.: Instalados	145	145	145	145	145	145	145	145	145	145	145	145	145
en func. Program.	107,45	117,41	116,95	108,38	115,94	115,64	85,10	78,08	93,78	111,80	116,66	100,33	105,63
en func. Urgentes	20,40	19,40	18,40	19,40	19,40	18,40	19,40	19,40	19,40	19,40	18,40	18,40	19,15
Quirófanos CEP : Instalados	3	3	3	3	3	3	3	3	3	3	3	3	3
en func. Program.	1,73	1,78	1,72	1,63	1,77	1,69	1,42	0,95	1,57	1,53	1,66	1,27	1,56
en func. Urgentes	0,00	0,00	0,00	0,00	0,00	0,00	0,00	0,00	0,00	0,00	0,00	0,00	0,00
Locales de consulta (Hosp.+CEP)	814	814	817	817	817	817	817	817	817	817	817	817	817
Puestos hospital de día	177	177	177	177	177	177	177	177	177	177	177	179	177
HOSPITALIZACION													
Ingresos programados	5.038	6.087	6.576	4.847	6.849	5.989	3.864	3.572	4.367	5.846	6.462	3.907	63.404
Ingresos urgentes	14.582	12.771	13.640	13.021	14.175	13.238	13.088	13.780	12.372	13.523	13.053	12.628	159.871
Altas totales	17.459	19.110	20.813	18.110	20.434	19.962	16.947	17.355	16.867	18.864	19.051	18.219	223.191
Estancias totales	152.794	145.583	150.897	140.728	152.574	141.529	130.850	128.375	127.423	144.716	147.722	131.991	1.695.182
Urgencias totales	70.488	62.999	67.295	66.664	69.139	68.986	70.684	75.752	63.944	65.045	61.134	65.501	807.631
Necropsias (Hospitalizac.+urgencias)	14	16	24	14	19	14	16	16	13	15	14	19	194
Exitus (Hospitalizac.+urgencias)	1.143	801	869	724	771	766	802	819	708	788	784	768	9.743
ACTIVIDAD QUIRURGICA													
Int. Quir. Programadas con ingreso	4.676	6.163	6.848	4.693	6.539	6.240	3.838	3.768	4.620	5.846	6.312	4.260	63.803
Int. Quir. Urgentes con ingreso	1.917	1.827	1.959	1.861	1.971	2.022	2.042	2.222	1.901	1.962	1.873	1.887	23.444
Int. Quir. Programadas ambulatorias	3.182	3.757	4.162	3.140	4.002	4.013	2.470	1.957	2.719	3.734	3.928	2.485	39.549
Int. Quir. Urgentes ambulatorias	217	262	226	220	211	230	268	242	230	259	226	298	2.889
Partos totales	1.188	1.147	1.258	1.319	1.489	1.278	1.259	1.291	1.257	1.191	1.228	1.209	15.114
TRASPLANTES: Riñón	6	1	9	3	4	6	6	4	4	5	6	5	59
Córnea	8	6	8	5	4	5	7	8	0	10	7	4	72
Corazón	0	0	0	0	0	0	0	0	0	0	0	0	0
Hígado	0	0	0	0	0	0	0	0	0	0	0	0	0
M. Osea	12	11	10	7	9	8	7	7	7	8	10	7	103
Pulmón	0	0	0	0	0	0	0	0	0	0	0	0	0
ACTIVIDAD AMBULATORIA													
Tratamientos hospital de día	4.695	5.305	5.712	5.008	5.819	6.155	5.409	5.632	5.241	5.605	5.774	5.062	65.417
Enfermos en diálisis hospital	582	572	574	575	576	575	583	593	581	573	579	565	577
Enfermos en hemodiálisis domicilio	6	6	6	4	4	4	4	4	4	4	5	5	5
Enfermos en diálisis peritoneal	135	178	143	142	139	137	130	135	131	134	127	129	138
Enfermos en diálisis C. Concertados	359	360	361	364	370	375	381	425	408	392	392	389	381
Primeras consultas (Hosp.+CEP)	90.163	104.259	114.613	86.341	112.163	103.706	78.472	78.096	83.607	98.685	103.292	79.379	1.132.776
Consultas sucesivas (Hosp.+CEP)	170.027	193.964	212.878	166.122	214.207	205.770	154.929	146.435	166.626	198.882	205.385	163.118	2.198.343
EXPLORACIONES													
Ecografías (Hosp.+CEP)	16.560	18.760	20.331	15.790	19.612	18.659	15.252	15.231	15.807	17.325	18.202	15.397	206.926
Mamografías (Hosp.+CEP)	3.841	4.588	4.728	3.802	4.643	4.636	3.657	3.953	3.711	4.174	5.073	3.915	50.721
T.A.C. (Hosp.+CEP)	8.702	9.395	10.561	8.663	10.390	9.928	9.160	9.641	9.084	10.232	10.547	8.641	114.944
T.A.C. en C. Concertados	309	366	349	250	276	278	326	284	236	190	277	276	3.417
R.N.M. en el hospital	791	991	1.002	854	989	1.016	923	1.031	912	982	967	863	11.321
R.N.M. en C. Concertados	2.194	2.159	2.665	2.068	2.475	2.257	2.253	1.979	1.759	2.250	2.443	2.480	26.982
Litotricias en el hospital	0	0	0	0	0	0	0	0	0	0	0	0	0
Litotricias en C. Concertados	65	86	77	48	86	77	69	75	65	65	96	41	850

CASTILLA Y LEON

Evolución de Actividad Mensual 1.997 - 2.000

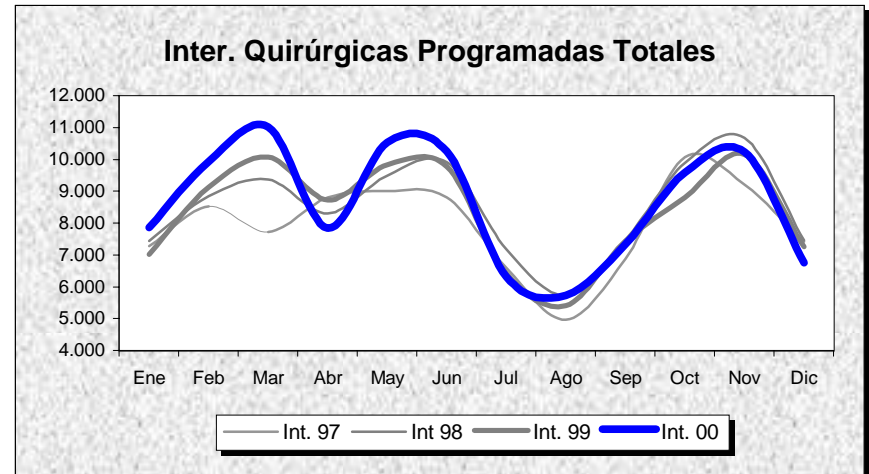
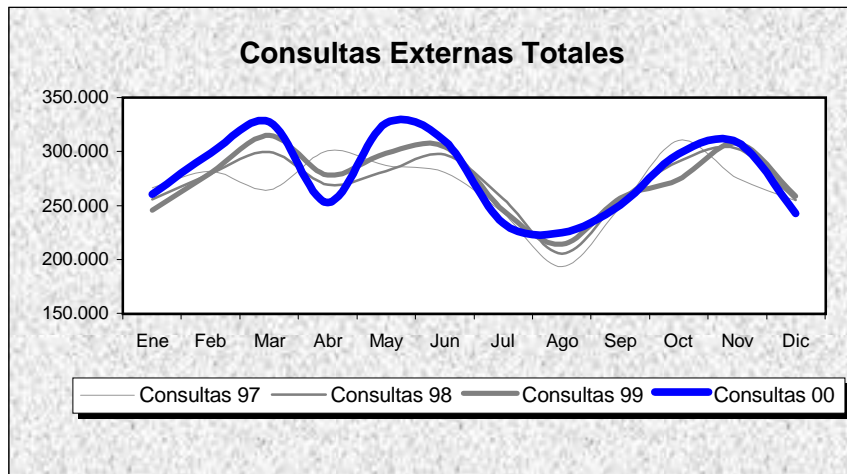
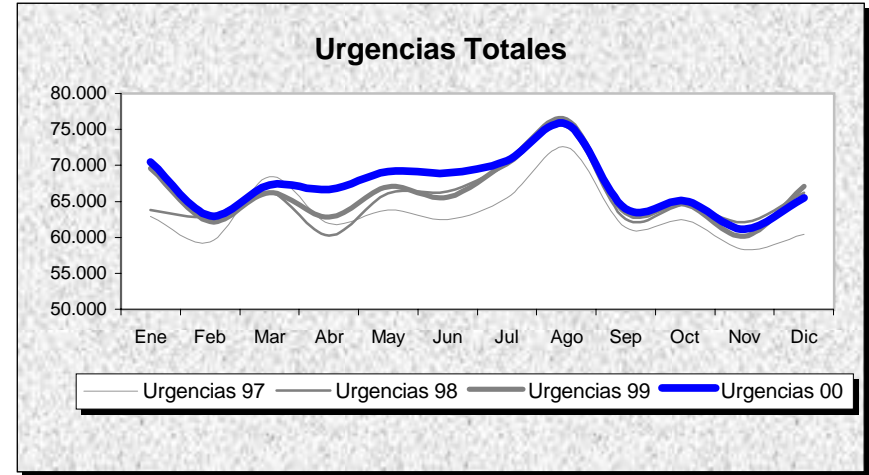
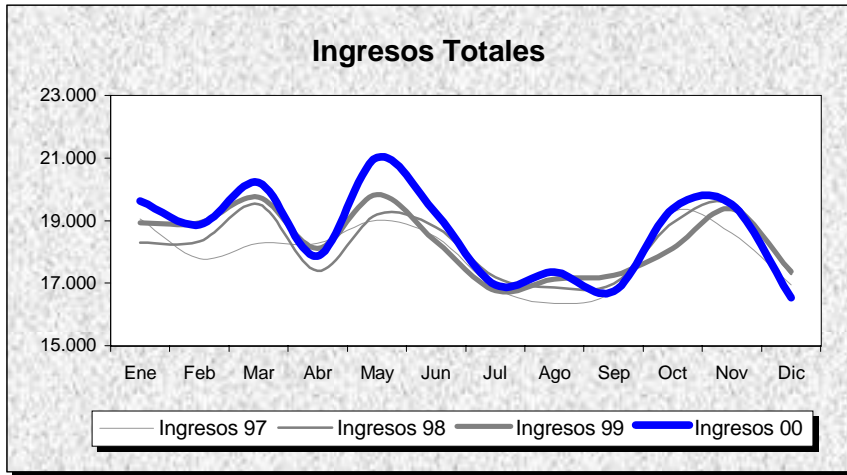

CASTILLA Y LEON

POBLACION: 2.508.496

INDICADORES	1.991	1.992	1.993	1.994	1.995	1.996	1.997	1.998	1.999	2.000
OFERTA/DEMANDA										
Camas instaladas/1000 Hab.	2,60	2,61	2,55	2,53	2,55	2,53	2,60	2,58	2,57	2,53
Ingresos totales/1000 Hab.	71,58	73,52	76,43	78,79	77,84	83,34	85,97	87,03	87,65	89,01
Consultas totales/1000 Hab.	1.119,38	1.184,58	1.213,42	1.232,31	1.151,35	1.237,07	1.277,34	1.294,80	1.306,97	1.327,93
Urgencias totales/1000 Hab.	243,27	241,80	250,40	264,17	280,15	289,23	302,68	313,54	317,11	321,96
Interv. Quirúrgicas totales/1000 Hab.	38,85	39,92	45,03	46,44	37,91	44,06	48,69	51,25	50,33	51,70
HOSPITALIZACION										
Estancia media	9,70	9,23	8,90	8,62	9,09	8,38	8,07	7,89	7,67	7,59
Indice de ocupación	77,37	76,96	78,29	79,03	82,01	82,04	80,21	78,52	77,18	78,41
Indice de rotación	29,13	30,52	32,11	33,48	32,93	35,85	36,30	36,32	36,74	37,80
% Ingresos programados	37,13	35,99	31,56	32,36	28,20	31,11	31,97	29,90	29,23	28,40
Indice de mortalidad	3,61	3,63	3,61	3,48	3,86	3,73	3,60	3,83	3,90	3,87
Indice de necropsias	3,93	4,15	4,07	3,52	3,41	2,96	2,08	2,05	1,79	1,99
URGENCIAS										
Presión de urgencias	62,87	64,01	68,44	67,64	71,80	68,89	68,03	70,10	70,77	71,60
% de urgencias ingresadas	18,50	19,46	20,89	20,17	17,97	17,67	19,32	17,01	17,05	17,23
Urgencias/día	1.696,84	1.681,98	1.746,57	1.842,61	1.954,12	2.011,88	2.080,17	2.154,85	2.179,39	2.206,64
Interv. Quir. Urgentes con ingreso/día	62,97	62,69	62,05	64,59	64,62	66,29	65,91	64,55	64,57	64,05
ACTIVIDAD QUIRURGICA										
Interv. Quir. Programadas con ingreso/día habil	204,33	208,78	220,42	237,68	199,32	237,47	252,95	260,07	260,40	261,49
Interv. Quir. Prog./quirófanos Inst./día habil	2,37	2,52	2,93	2,87	2,04	2,51	2,71	2,88	2,80	2,86
Partos totales/día	49,46	49,04	46,65	44,15	42,76	42,03	42,18	39,84	40,56	41,30
% Cesareas/partos	15,49	15,48	17,17	18,65	18,50	18,77	19,02	19,85	20,33	21,07
Transplantes totales	135,00	190,00	201,00	243,00	163,00	205,00	332,00	235,00	222,00	234,00
ACTIVIDAD AMBULATORIA										
Consultas totales/día habil	11.679,71	12.360,03	12.660,97	12.858,10	12.013,33	12.907,74	13.132,01	13.311,48	13.436,55	13.652,13
Relación sucesivas/primeras	2,49	2,55	2,59	2,41	1,98	1,78	1,92	1,94	1,95	1,94
Ecografías totales/día habil (Hosp.+CEP)	737,26	865,31	918,40	1.053,54	775,35	1.169,36	695,62	767,70	823,07	848,06
Mamografías totales/día habil (Hosp.+CEP)	85,21	111,57	133,56	151,29	121,68	175,78	177,69	192,69	200,24	207,87
T.A.C. Totales/día habil (Hosp.+CEP)	131,48	182,53	203,23	232,70	246,81	300,66	344,61	397,80	436,49	471,08
R.N.M. Totales/día habil	0,00	0,00	0,00	0,00	0,00	0,00	16,27	32,17	46,68	46,40
Litotricias totales/día habil	0,00	0,00	0,00	0,00	0,00	0,00	0,00	0,00	0,00	0,00

No se considera, para el cálculo de indicadores, la actividad realizada en Centros Concertados

CASTILLA Y LEON

Evolución de Indicadores 91 - 00

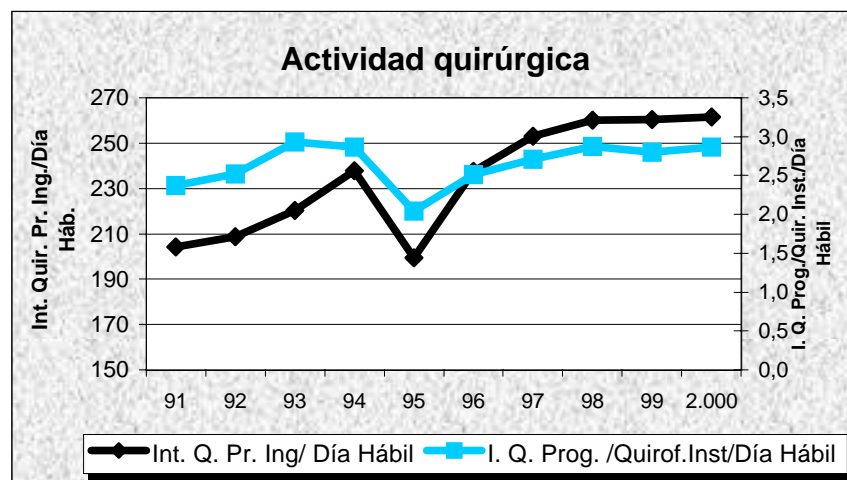
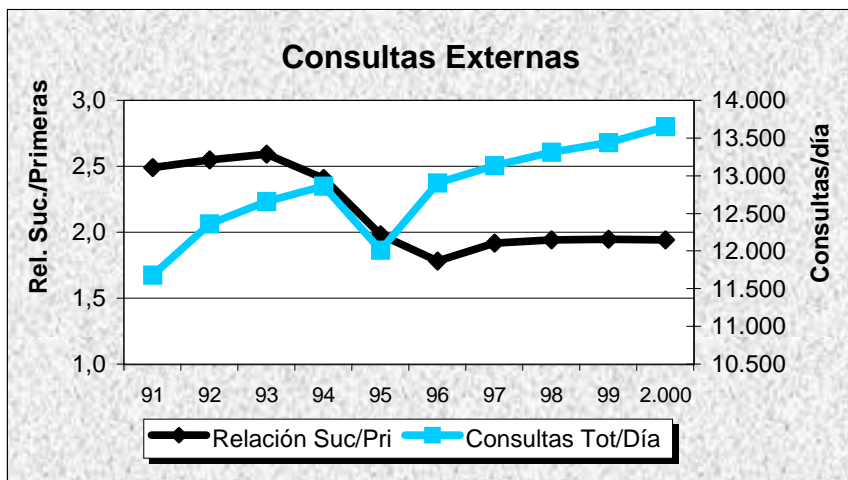
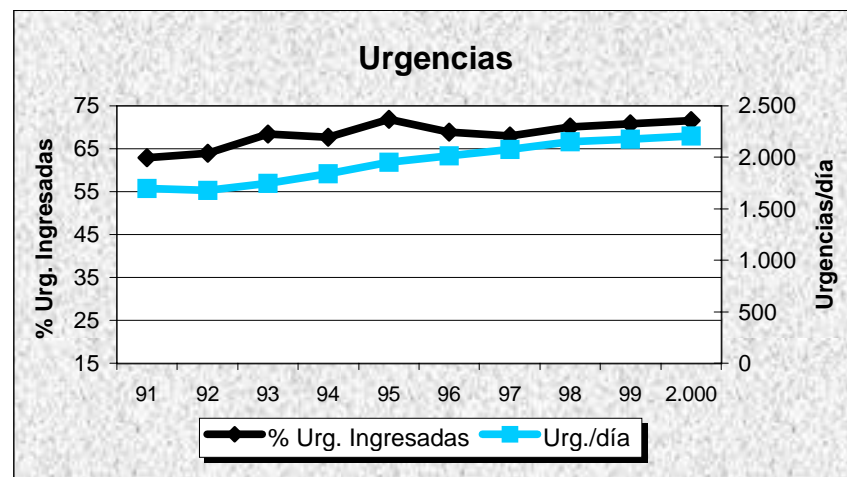
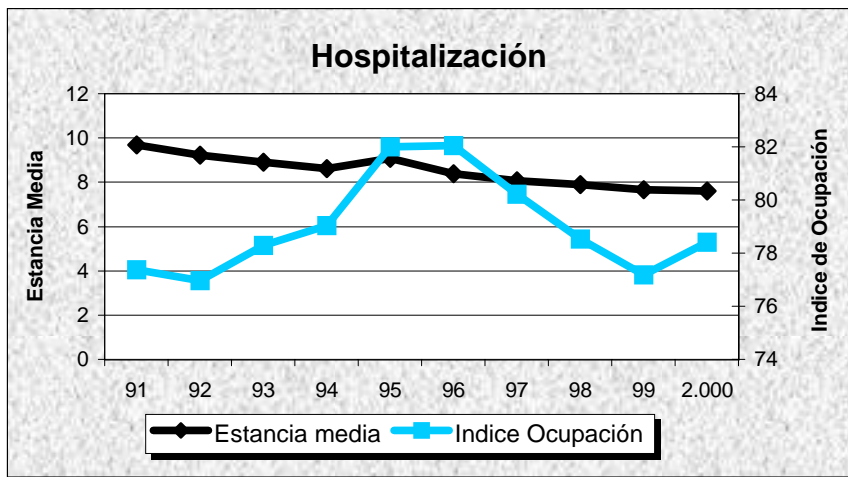

H. N. S. SONSOLES

GRUPO 2

Avila

DATOS DE ESTRUCTURA Y ACTIVIDAD	MESES												ANO 2.000
	1	2	3	4	5	6	7	8	9	10	11	12	TOTAL
ESTRUCTURA													
Camas Instaladas	352	352	352	352	352	352	352	352	352	352	352	352	352
Camas en funcionamiento	333,00	346,00	346,00	346,00	317,00	317,00	317,00	317,00	317,00	317,00	317,00	297,00	323,92
Quirófanos Hosp.: Instalados	9	9	9	9	9	9	9	9	9	9	9	9	9
en func. Program.	5,15	6,49	6,70	6,50	6,71	6,73	4,00	3,77	4,00	4,35	5,24	4,28	5,33
en func. Urgentes	1,00	1,00	1,00	1,00	1,00	1,00	1,00	1,00	1,00	1,00	1,00	1,00	1,00
Quirófanos CEP : Instalados	1	1	1	1	1	1	1	1	1	1	1	1	1
en func. Program.	0,20	0,25	0,20	0,20	0,20	0,15	0,15	0,15	0,20	0,15	0,15	0,15	0,18
en func. Urgentes	0,00	0,00	0,00	0,00	0,00	0,00	0,00	0,00	0,00	0,00	0,00	0,00	0,00
Locales de consulta (Hosp.+CEP)	55	55	55	55	55	55	55	55	55	55	55	55	55
Puestos hospital de día	14	14	14	14	14	14	14	14	14	14	14	14	14
HOSPITALIZACION													
Ingresos programados	264	312	340	290	351	320	202	187	206	230	240	159	3.101
Ingresos urgentes	853	806	870	811	856	844	886	954	759	842	786	804	10.071
Altas totales	1.016	1.116	1.246	1.128	1.186	1.162	1.098	1.141	991	1.047	1.000	1.070	13.201
Estancias totales	8.665	8.550	9.075	8.500	8.732	8.415	8.106	7.744	7.570	8.093	7.717	7.574	98.741
Urgencias totales	2.455	2.297	2.532	2.531	2.598	2.591	3.152	3.663	2.341	2.514	2.250	2.374	31.298
Necropsias (Hospitalizac.+urgencias)	1	0	1	0	0	1	0	0	0	1	0	0	4
Exitus (Hospitalizac.+urgencias)	79	55	59	57	61	59	41	51	47	55	52	70	686
ACTIVIDAD QUIRURGICA													
Int. Quir. Programadas con ingreso	232	317	339	275	319	326	204	200	200	198	209	148	2.967
Int. Quir. Urgentes con ingreso	128	126	134	124	130	124	127	163	111	122	107	131	1.527
Int. Quir. Programadas ambulatorias	180	275	328	211	250	261	120	104	126	175	258	172	2.460
Int. Quir. Urgentes ambulatorias	3	6	3	10	8	17	4	9	8	11	3	6	88
Partos totales	68	69	82	78	93	83	81	79	80	74	70	96	953
TRASPLANTES: Riñón	0	0	0	0	0	0	0	0	0	0	0	0	0
Córnea	0	0	0	0	0	0	0	0	0	0	0	0	0
Corazón	0	0	0	0	0	0	0	0	0	0	0	0	0
Hígado	0	0	0	0	0	0	0	0	0	0	0	0	0
M. Osea	0	0	0	0	0	0	0	0	0	0	0	0	0
Pulmón	0	0	0	0	0	0	0	0	0	0	0	0	0
ACTIVIDAD AMBULATORIA													
Tratamientos hospital de día	386	360	322	264	352	440	301	253	192	267	343	292	3.772
Enfermos en diálisis hospital	45	42	45	48	48	49	59	51	48	47	44	43	47
Enfermos en hemodiálisis domicilio	0	0	0	0	0	0	0	0	0	0	0	0	0
Enfermos en diálisis peritoneal	21	23	23	22	22	22	16	22	22	22	21	22	22
Enfermos en diálisis C. Concertados	14	12	11	11	10	10	11	11	11	12	9	11	11
Primeras consultas (Hosp.+CEP)	5.698	6.964	7.520	5.665	6.892	6.657	4.888	4.991	4.985	5.656	6.102	4.646	70.664
Consultas sucesivas (Hosp.+CEP)	9.656	11.406	12.304	10.084	12.570	12.890	10.089	10.320	9.469	12.235	12.482	9.671	133.176
EXPLORACIONES													
Ecografías (Hosp.+CEP)	854	1.094	1.101	888	957	1.000	858	792	786	959	926	833	11.048
Mamografías (Hosp.+CEP)	317	400	422	298	327	403	269	281	322	307	368	321	4.035
T.A.C. (Hosp.+CEP)	646	659	741	612	610	656	584	568	541	645	589	554	7.405
T.A.C. en C. Concertados	0	0	0	0	0	0	0	0	0	0	0	0	0
R.N.M. en el hospital	0	0	0	0	0	0	0	0	0	0	0	0	0
R.N.M. en C. Concertados	149	160	203	128	171	172	145	129	153	152	185	144	1.891
Litotricias en el hospital	0	0	0	0	0	0	0	0	0	0	0	0	0
Litotricias en C. Concertados	5	6	1	2	6	12	9	1	4	5	9	3	63

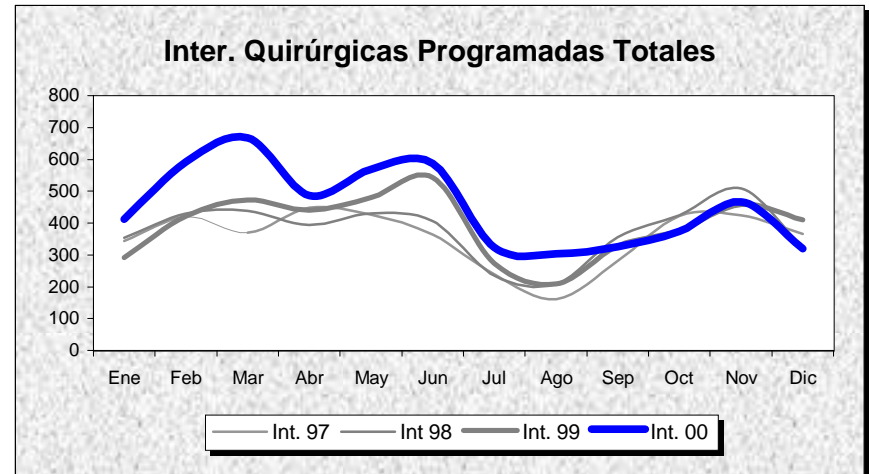
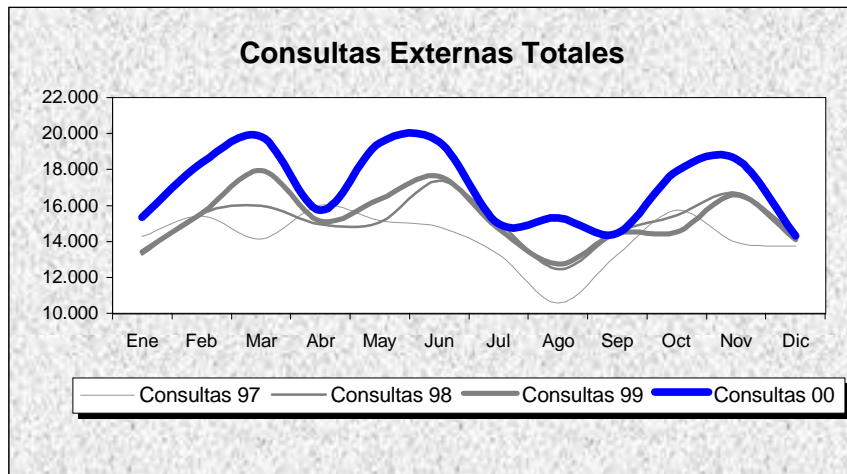
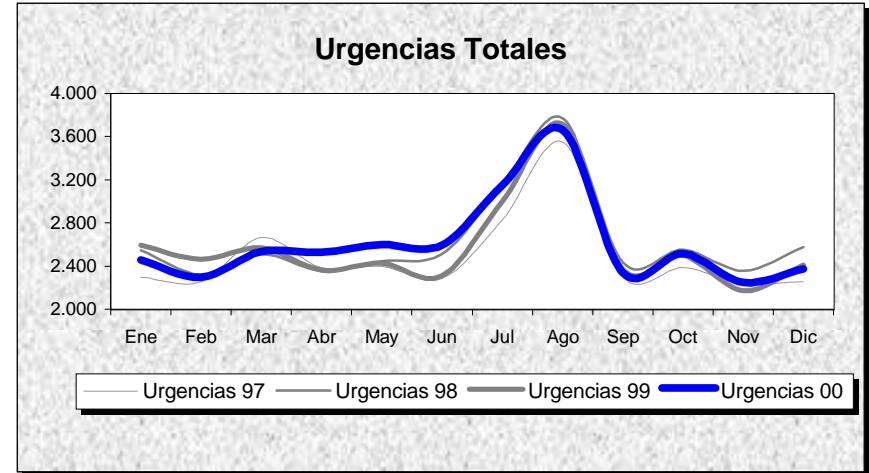
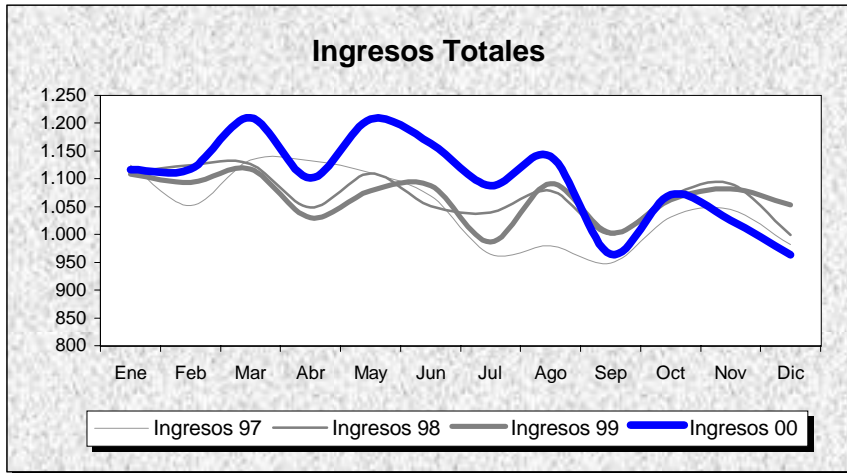

INDICADORES	1.991	1.992	1.993	1.994	1.995	1.996	1.997	1.998	1.999	2.000
OFERTA/DEMANDA										
Camas instaladas/1000 Hab.	2,07	2,24	2,10	2,09	2,20	2,08	2,05	2,05	2,05	2,05
Ingresos totales/1000 Hab.	66,34	65,68	68,14	71,57	73,16	76,22	73,30	74,91	74,59	76,79
Consultas totales/1000 Hab.	815,22	885,20	934,51	964,68	921,54	979,04	992,68	1.053,64	1.067,52	1.188,39
Urgencias totales/1000 Hab.	156,69	156,30	162,36	166,34	171,48	174,88	173,98	183,83	180,11	182,47
Interv. Quirúrgicas totales/1000 Hab.	33,73	32,60	34,03	37,98	32,54	35,25	35,10	36,57	36,95	41,06
HOSPITALIZACION										
Estancia media	9,33	8,72	8,53	8,35	8,97	8,15	8,06	7,78	7,81	7,50
Índice de ocupación	85,64	83,42	83,41	85,71	88,50	84,57	81,83	80,33	82,32	83,29
Índice de rotación	33,50	35,01	35,68	37,46	35,99	37,99	37,03	37,70	38,48	40,66
% Ingresos programados	32,23	31,04	32,22	35,47	31,36	27,81	20,19	17,51	20,29	23,54
Índice de mortalidad	3,55	3,39	3,05	2,75	3,26	3,55	3,85	4,90	4,28	4,69
Índice de necropsias	2,84	5,50	3,58	4,14	2,17	2,89	0,53	1,15	0,97	0,58
URGENCIAS										
Presión de urgencias	67,77	68,96	67,78	64,53	68,64	72,19	79,81	82,49	79,71	76,46
% de urgencias ingresadas	28,69	28,98	28,45	27,76	29,24	29,10	33,63	27,31	27,22	26,91
Urgencias/día	72,76	72,38	75,40	77,24	79,63	80,99	81,76	86,39	84,64	85,51
Interv. Quir. Urgentes con ingreso/día	3,63	3,62	4,01	4,09	4,24	4,24	4,43	4,47	4,14	4,17
ACTIVIDAD QUIRURGICA										
Interv. Quir. Programadas con ingreso/día hábil	10,90	10,26	11,42	13,59	10,77	11,95	10,62	11,38	11,16	12,16
Interv. Quir. Prog./quirófanos Inst./día hábil	1,95	1,82	1,82	2,00	1,55	1,75	1,75	1,85	1,93	2,22
Partos totales/día	3,15	3,14	3,19	3,00	3,09	2,89	2,66	2,57	2,65	2,60
% Cesáreas/partos	17,15	16,52	13,98	19,93	19,50	18,43	21,01	19,08	21,64	20,04
Trasplantes totales	0,00	0,00	0,00	0,00	0,00	0,00	0,00	0,00	0,00	0,00
ACTIVIDAD AMBULATORIA										
Consultas totales/día hábil	566,30	614,91	649,16	670,12	640,16	680,10	697,83	740,68	750,44	835,41
Relación sucesivas/primeras	2,38	2,65	2,95	2,94	2,02	1,64	2,13	2,33	2,07	1,88
Ecografías totales/día hábil (Hosp.+CEP)	68,36	79,82	80,25	88,06	32,46	105,19	37,56	35,42	36,25	45,28
Mamografías totales/día hábil (Hosp.+CEP)	4,30	5,91	6,51	8,60	10,46	11,21	13,25	12,14	13,31	16,54
T.A.C. Totales/día hábil (Hosp.+CEP)	6,38	12,89	13,31	17,34	17,57	22,57	23,50	21,69	21,88	30,35
R.N.M. Totales/día hábil	0,00	0,00	0,00	0,00	0,00	0,00	0,00	0,00	0,00	0,00
Litotricias totales/día hábil	0,00	0,00	0,00	0,00	0,00	0,00	0,00	0,00	0,00	0,00

No se considera, para el cálculo de indicadores, la actividad realizada en Centros Concertados

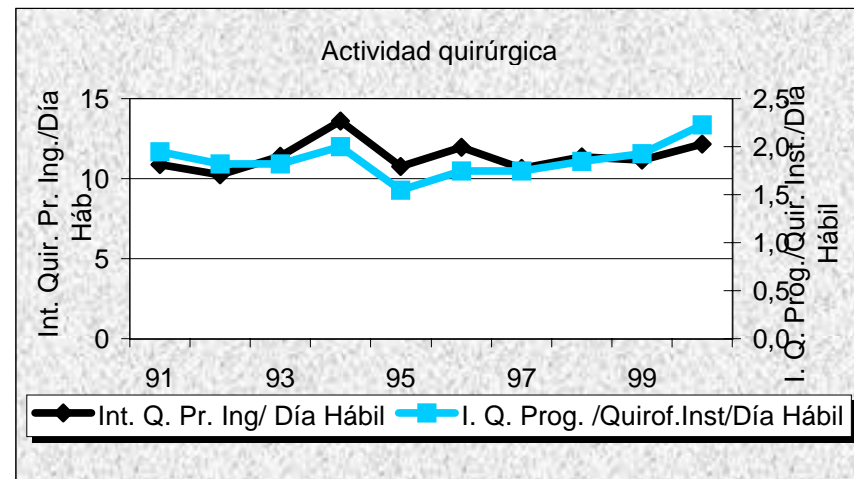
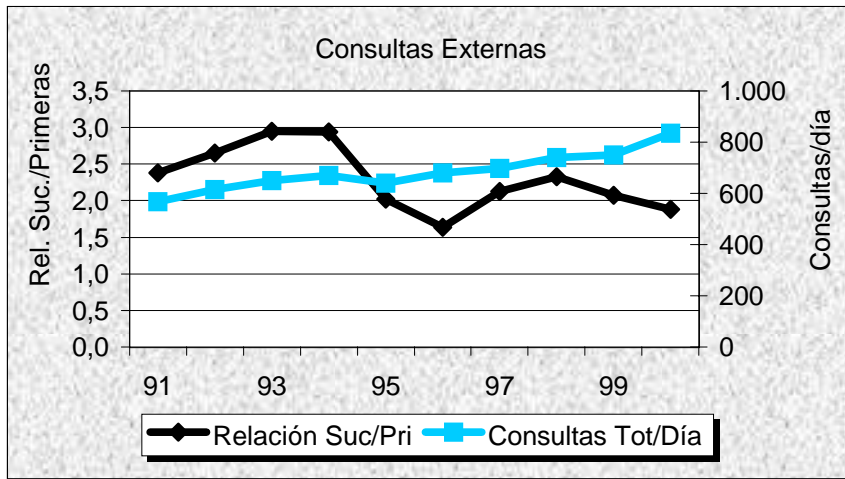
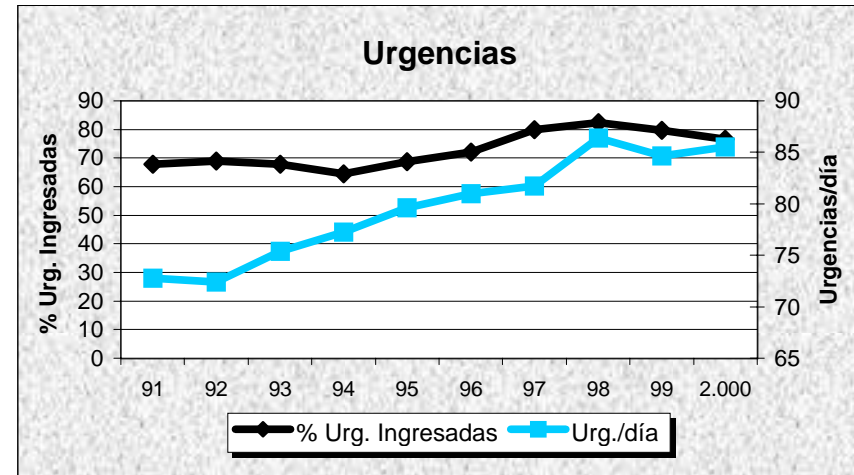
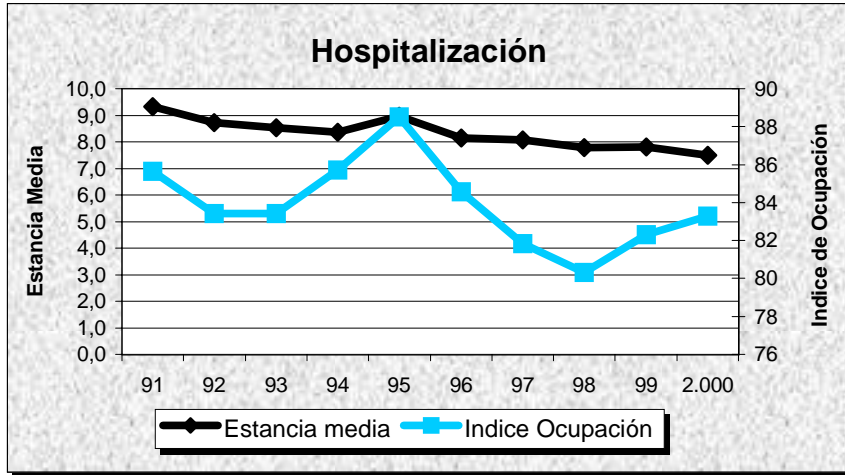

H. GENERAL YAGÜE

GRUPO 3

Burgos

DATOS DE ESTRUCTURA Y ACTIVIDAD	MESES												ANO 2.000
	1	2	3	4	5	6	7	8	9	10	11	12	TOTAL
ESTRUCTURA													
Camas Instaladas	696	696	696	696	696	696	696	696	696	696	696	696	696
Camas en funcionamiento	696,00	696,00	696,00	696,00	696,00	696,00	696,00	674,00	643,00	688,00	688,00	688,00	687,75
Quirófanos Hosp.: Instalados	15	15	15	15	15	15	15	15	15	15	15	15	15
en func. Program.	12,00	12,00	12,00	12,00	12,00	12,00	11,10	11,00	11,50	12,00	12,00	11,50	11,76
en func. Urgentes	3,00	3,00	3,00	3,00	3,00	3,00	3,00	3,00	3,00	3,00	3,00	3,00	3,00
Quirófanos CEP : Instalados	0	0	0	0	0	0	0	0	0	0	0	0	0
en func. Program.	0,00	0,00	0,00	0,00	0,00	0,00	0,00	0,00	0,00	0,00	0,00	0,00	0,00
en func. Urgentes	0,00	0,00	0,00	0,00	0,00	0,00	0,00	0,00	0,00	0,00	0,00	0,00	0,00
Locales de consulta (Hosp.+CEP)	81	81	81	81	81	81	81	81	81	81	81	81	81
Puestos hospital de día	17	17	17	17	17	17	17	17	17	17	17	19	17
HOSPITALIZACION													
Ingresos programados	632	725	791	578	845	686	540	509	592	734	756	480	7.868
Ingresos urgentes	1.790	1.592	1.750	1.702	1.765	1.669	1.822	1.828	1.636	1.684	1.648	1.576	20.462
Altas totales	2.191	2.354	2.553	2.322	2.571	2.417	2.327	2.323	2.274	2.407	2.339	2.259	28.337
Estancias totales	18.393	17.740	18.520	18.093	19.023	16.972	17.378	17.284	16.571	17.377	17.890	16.265	211.506
Urgencias totales	8.686	7.817	8.192	8.248	8.491	8.721	8.774	9.033	7.756	8.097	7.714	8.549	100.078
Necropsias (Hospitalizac.+urgencias)	2	3	3	1	1	1	1	3	2	2	0	4	23
Exitus (Hospitalizac.+urgencias)	100	66	66	61	74	62	68	81	75	75	60	72	860
ACTIVIDAD QUIRURGICA													
Int. Quir. Programadas con ingreso	718	861	941	711	923	837	611	619	773	838	866	632	9.330
Int. Quir. Urgentes con ingreso	226	215	233	206	261	262	285	308	234	235	246	269	2.980
Int. Quir. Programadas ambulatorias	173	239	246	227	271	271	200	162	232	251	274	240	2.786
Int. Quir. Urgentes ambulatorias	24	36	33	32	37	30	39	33	31	47	31	36	409
Partos totales	125	142	165	161	177	137	158	139	148	140	139	126	1.757
TRASPLANTES: Riñón	0	0	0	0	0	0	0	0	0	0	0	0	0
Córnea	1	0	1	0	0	0	0	0	0	0	2	1	5
Corazón	0	0	0	0	0	0	0	0	0	0	0	0	0
Hígado	0	0	0	0	0	0	0	0	0	0	0	0	0
M. Osea	0	0	0	0	0	0	0	0	0	0	0	0	0
Pulmón	0	0	0	0	0	0	0	0	0	0	0	0	0
ACTIVIDAD AMBULATORIA													
Tratamientos hospital de día	883	1.073	1.121	927	1.042	1.014	978	869	935	1.002	1.017	880	11.741
Enfermos en diálisis hospital	52	52	52	49	49	52	47	51	51	51	50	51	51
Enfermos en hemodiálisis domicilio	1	1	1	1	1	1	1	1	1	1	2	2	1
Enfermos en diálisis peritoneal	20	19	23	23	24	24	24	25	22	23	23	25	23
Enfermos en diálisis C. Concertados	47	46	49	48	49	49	53	53	51	48	48	47	49
Primeras consultas (Hosp.+CEP)	9.852	11.159	12.787	9.618	12.128	10.605	9.006	9.119	9.962	10.820	10.801	7.998	123.855
Consultas sucesivas (Hosp.+CEP)	18.480	21.031	23.012	18.606	22.637	20.269	16.603	14.820	18.695	22.633	22.640	17.699	237.125
EXPLORACIONES													
Ecografías (Hosp.+CEP)	1.751	1.965	2.159	1.766	1.974	1.854	1.689	1.730	1.898	1.999	2.000	1.427	22.212
Mamografías (Hosp.+CEP)	353	432	478	357	495	442	361	222	361	403	463	337	4.704
T.A.C. (Hosp.+CEP)	666	679	721	624	662	646	629	738	704	677	709	623	8.078
T.A.C. en C. Concertados	112	174	149	128	177	150	224	209	156	115	198	174	1.966
R.N.M. en el hospital	0	0	0	0	0	0	0	0	0	0	0	0	0
R.N.M. en C. Concertados	490	420	563	482	542	405	488	368	339	435	479	714	5.725
Litotricias en el hospital	0	0	0	0	0	0	0	0	0	0	0	0	0
Litotricias en C. Concertados	7	13	7	7	8	3	3	10	4	4	4	4	74

H. GENERAL YAGÜE

Evolución de Actividad Mensual 1.997 - 2.000

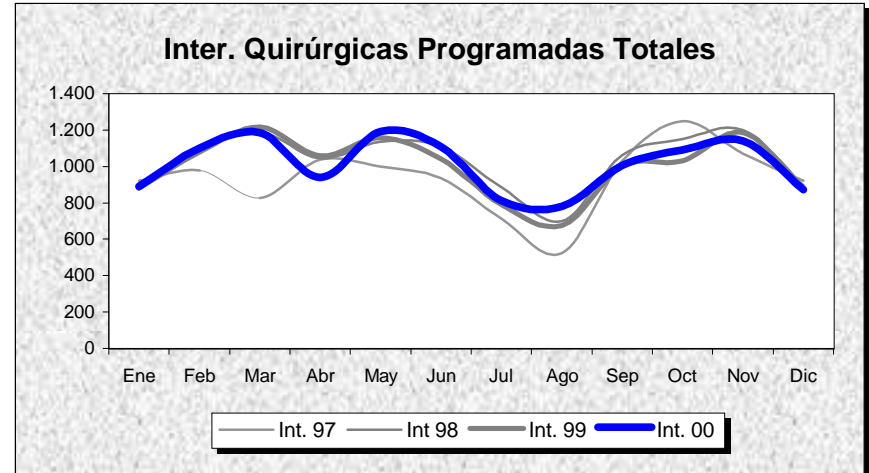
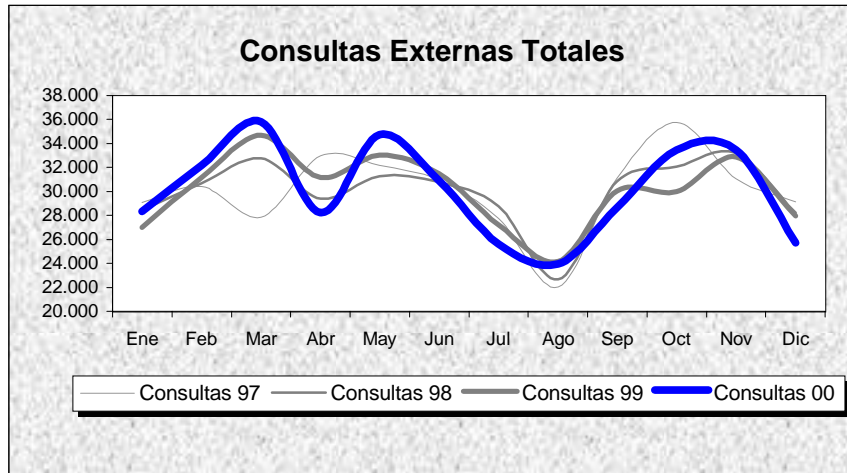
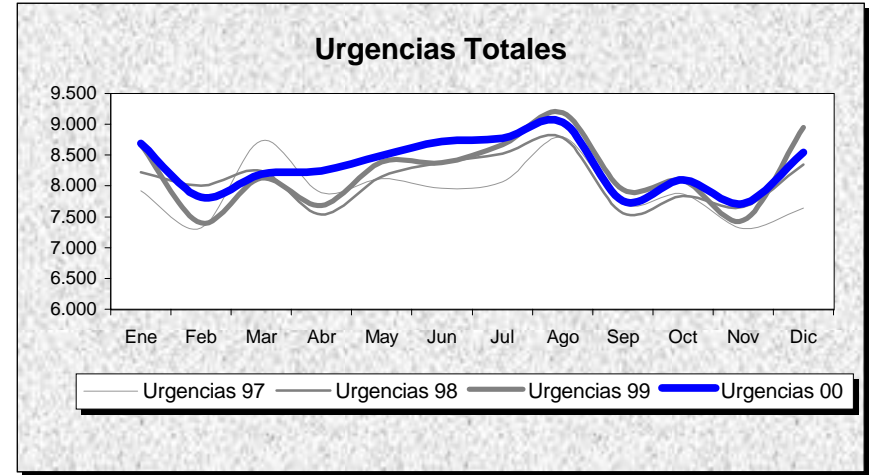
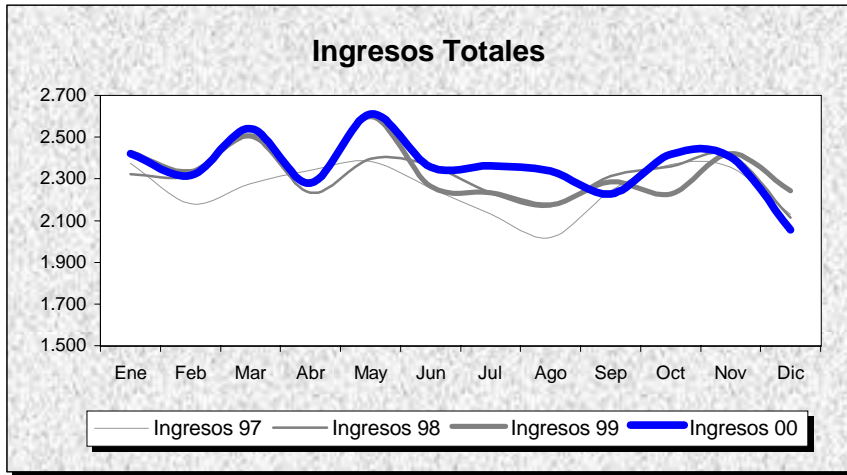

INDICADORES	1.991	1.992	1.993	1.994	1.995	1.996	1.997	1.998	1.999	2.000
OFERTA/DEMANDA										
Camas instaladas/1000 Hab.	2,71	2,75	2,75	2,75	2,75	2,75	3,02	2,89	2,90	2,87
Ingresos totales/1000 Hab.	89,90	89,72	94,45	98,02	94,64	102,57	111,67	114,48	115,58	116,94
Consultas totales/1000 Hab.	1.337,90	1.418,18	1.414,00	1.422,92	1.352,15	1.467,42	1.487,07	1.482,48	1.489,01	1.489,98
Urgencias totales/1000 Hab.	307,16	309,93	324,28	347,71	378,36	394,67	393,46	401,37	408,33	413,08
Interv. Quirúrgicas totales/1000 Hab.	45,06	43,42	46,69	55,45	38,97	42,38	62,10	66,67	64,40	64,00
HOSPITALIZACION										
Estancia media	9,16	9,15	8,90	8,63	9,17	8,36	8,00	7,85	7,76	7,47
Índice de ocupación	87,34	84,03	87,53	88,62	91,26	91,07	86,51	86,90	86,48	84,03
Índice de rotación	34,79	33,60	35,88	37,46	36,33	39,86	39,46	40,39	40,70	41,19
% Ingresos programados	25,58	27,13	26,00	26,10	22,14	24,26	29,32	28,49	27,22	27,77
Índice de mortalidad	3,50	3,43	3,55	3,13	3,48	3,36	2,87	2,82	2,88	2,79
Índice de necropsias	6,71	6,80	5,68	7,35	2,90	3,60	3,54	2,42	2,11	2,67
URGENCIAS										
Presión de urgencias	74,42	72,87	74,00	73,90	77,86	75,74	70,68	71,51	72,78	72,23
% de urgencias ingresadas	21,78	21,09	21,55	20,83	15,54	15,10	20,06	14,02	13,96	14,22
Urgencias/día	198,79	200,04	209,88	225,04	244,88	254,74	261,16	266,41	271,03	273,44
Interv. Quir. Urgentes con ingreso/día	9,20	8,74	8,11	8,43	9,15	8,76	8,65	8,66	8,73	8,14
ACTIVIDAD QUIRURGICA										
Interv. Quir. Programadas con ingreso/día hábil	23,59	23,70	23,70	30,40	20,22	24,39	34,97	38,30	37,80	38,24
Interv. Quir. Prog./quirófanos Inst./día hábil	2,99	2,84	3,11	3,80	2,11	2,53	3,53	3,65	3,51	3,31
Partos totales/día	4,74	5,04	5,12	4,96	4,59	4,61	4,58	4,26	4,57	4,80
% Cesáreas/partos	14,92	17,42	15,56	17,03	18,26	20,23	16,41	20,58	21,30	20,66
Trasplantes totales	2,00	4,00	6,00	4,00	4,00	5,00	10,00	5,00	9,00	5,00
ACTIVIDAD AMBULATORIA										
Consultas totales/día hábil	1.295,30	1.373,03	1.368,98	1.377,61	1.309,09	1.420,70	1.476,53	1.471,98	1.478,46	1.479,43
Relación sucesivas/primeras	2,32	2,39	2,58	2,60	2,40	2,46	2,16	1,96	1,87	1,91
Ecografías totales/día hábil (Hosp.+CEP)	101,59	126,88	134,16	163,26	0,00	143,41	73,44	81,98	91,09	91,03
Mamografías totales/día hábil (Hosp.+CEP)	11,14	14,02	15,99	24,73	0,00	27,19	23,27	22,30	17,55	19,28
T.A.C. Totales/día hábil (Hosp.+CEP)	20,34	22,24	23,13	23,85	0,00	26,42	33,07	43,18	46,00	33,11
R.N.M. Totales/día hábil	0,00	0,00	0,00	0,00	0,00	0,00	0,00	0,00	0,00	0,00
Litotricias totales/día hábil	0,00	0,00	0,00	0,00	0,00	0,00	0,00	0,00	0,00	0,00

No se considera, para el cálculo de indicadores, la actividad realizada en Centros Concertados

H. GENERAL YAGÜE

Evolución de Indicadores 91 - 00

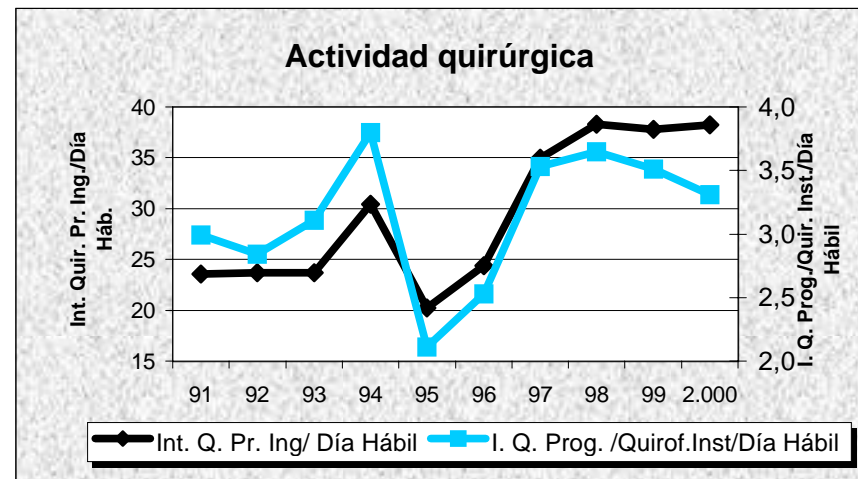
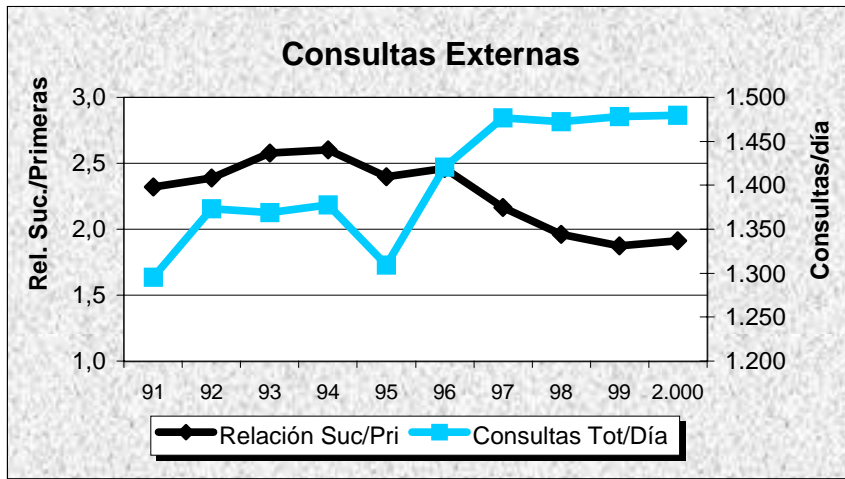
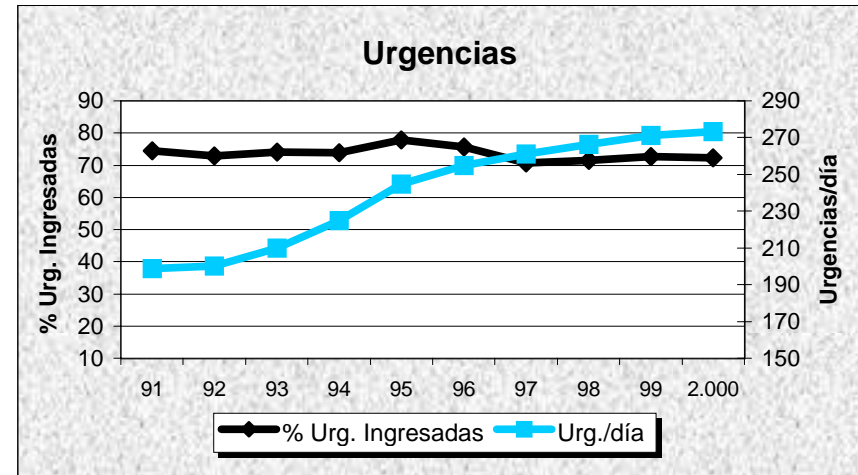
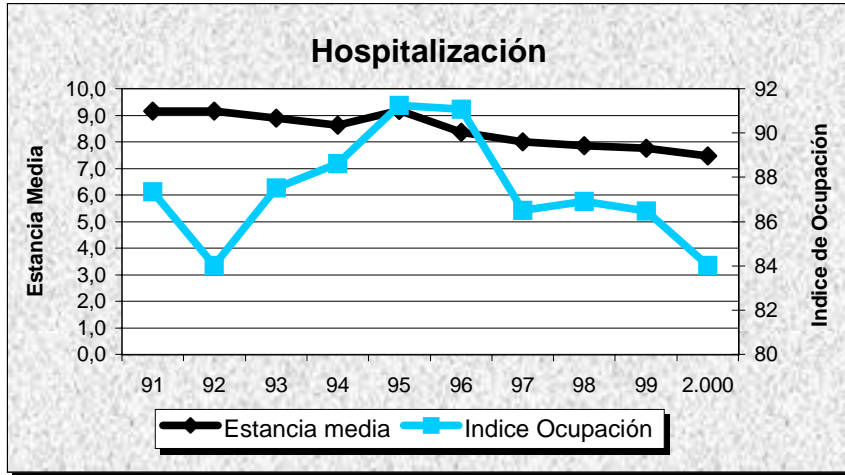

H. SANTIAGO APOSTOL

GRUPO 1

Burgos

DATOS DE ESTRUCTURA Y ACTIVIDAD	MESES												ANO 2.000
	1	2	3	4	5	6	7	8	9	10	11	12	TOTAL
ESTRUCTURA													
Camas Instaladas	116	116	116	116	116	116	116	116	116	116	116	116	116
Camas en funcionamiento	110,00	110,00	110,00	110,00	110,00	110,00	110,00	82,00	110,00	110,00	110,00	110,00	107,67
Quirófanos Hosp.: Instalados	3	3	3	3	3	3	3	3	3	3	3	3	3
en func. Program.	2,00	2,00	2,00	2,00	2,00	2,00	2,00	1,00	2,00	2,00	2,00	2,00	1,92
en func. Urgentes	1,00	1,00	1,00	1,00	1,00	1,00	1,00	1,00	1,00	1,00	1,00	1,00	1,00
Quirófanos CEP : Instalados	0	0	0	0	0	0	0	0	0	0	0	0	0
en func. Program.	0,00	0,00	0,00	0,00	0,00	0,00	0,00	0,00	0,00	0,00	0,00	0,00	0,00
en func. Urgentes	0,00	0,00	0,00	0,00	0,00	0,00	0,00	0,00	0,00	0,00	0,00	0,00	0,00
Locales de consulta (Hosp.+CEP)	17	17	17	17	17	17	17	17	17	17	17	17	17
Puestos hospital de día	10	10	10	10	10	10	10	10	10	10	10	10	10
HOSPITALIZACION													
Ingresos programados	157	153	175	137	198	155	149	86	141	160	152	105	1.768
Ingresos urgentes	346	265	291	276	272	277	255	291	270	326	305	235	3.409
Altas totales	478	430	463	433	445	442	396	387	416	464	452	381	5.187
Estancias totales	2.668	2.406	2.567	2.321	2.252	2.276	2.124	2.097	2.077	2.618	2.403	1.914	27.723
Urgencias totales	2.097	1.985	2.109	2.135	2.002	2.153	2.299	2.397	2.002	2.174	1.955	1.915	25.223
Necropsias (Hospitalizac.+urgencias)	1	0	1	0	1	0	0	0	2	0	1	0	6
Exitus (Hospitalizac.+urgencias)	29	9	12	14	18	13	14	17	14	9	19	20	188
ACTIVIDAD QUIRURGICA													
Int. Quir. Programadas con ingreso	97	98	113	90	114	96	91	55	93	113	106	78	1.144
Int. Quir. Urgentes con ingreso	54	42	54	49	47	41	45	55	52	57	46	30	572
Int. Quir. Programadas ambulatorias	115	147	164	124	145	142	129	81	96	132	141	91	1.507
Int. Quir. Urgentes ambulatorias	1	3	1	2	4	1	1	2	4	2	1	3	25
Partos totales	28	26	28	32	21	28	30	29	30	35	27	31	345
TRASPLANTES: Riñón	0	0	0	0	0	0	0	0	0	0	0	0	0
Córnea	0	0	0	0	0	0	0	0	0	0	0	0	0
Corazón	0	0	0	0	0	0	0	0	0	0	0	0	0
Hígado	0	0	0	0	0	0	0	0	0	0	0	0	0
M. Osea	0	0	0	0	0	0	0	0	0	0	0	0	0
Pulmón	0	0	0	0	0	0	0	0	0	0	0	0	0
ACTIVIDAD AMBULATORIA													
Tratamientos hospital de día	117	139	173	130	155	149	144	120	124	124	146	137	1.658
Enfermos en diálisis hospital	0	0	0	0	0	0	0	0	0	0	0	0	0
Enfermos en hemodiálisis domicilio	0	0	0	0	0	0	0	0	0	0	0	0	0
Enfermos en diálisis peritoneal	0	0	0	0	0	0	0	0	0	0	0	0	0
Enfermos en diálisis C. Concertados	0	0	0	0	0	0	0	0	0	0	0	0	0
Primeras consultas (Hosp.+CEP)	1.733	1.889	2.102	1.628	2.144	1.937	1.367	1.541	1.602	1.887	2.096	1.799	21.725
Consultas sucesivas (Hosp.+CEP)	3.406	4.114	4.730	3.631	4.571	4.196	3.160	3.474	3.975	4.244	4.596	3.763	47.860
EXPLORACIONES													
Ecografías (Hosp.+CEP)	418	464	505	320	500	507	382	430	397	440	536	341	5.240
Mamografías (Hosp.+CEP)	122	145	145	105	134	132	112	127	101	153	173	123	1.572
T.A.C. (Hosp.+CEP)	0	0	51	41	51	66	63	87	107	114	161	92	833
T.A.C. en C. Concertados	68	70	66	25	17	29	26	5	4	4	2	0	316
R.N.M. en el hospital	0	0	0	0	0	0	0	0	0	0	0	0	0
R.N.M. en C. Concertados	48	38	51	40	43	44	40	32	33	42	51	62	524
Litotricias en el hospital	0	0	0	0	0	0	0	0	0	0	0	0	0
Litotricias en C. Concertados	1	3	3	0	3	3	4	1	2	0	1	1	22

H. SANTIAGO APOSTOL

Evolución de Actividad Mensual 1.997 - 2.000

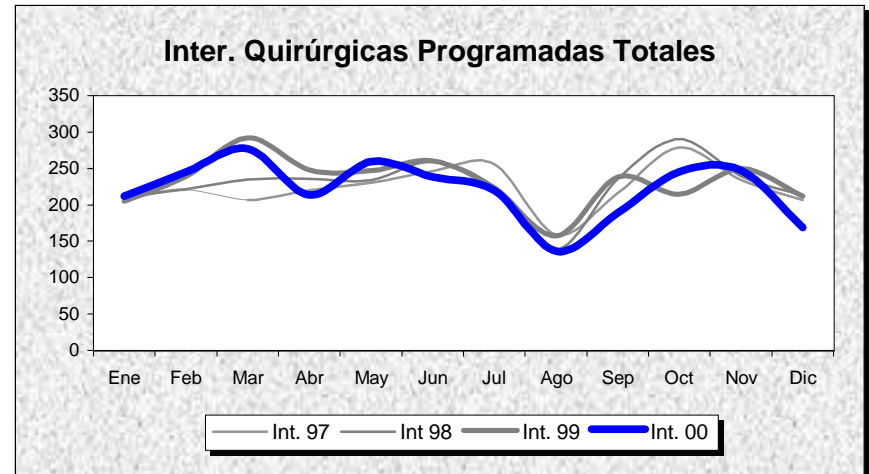
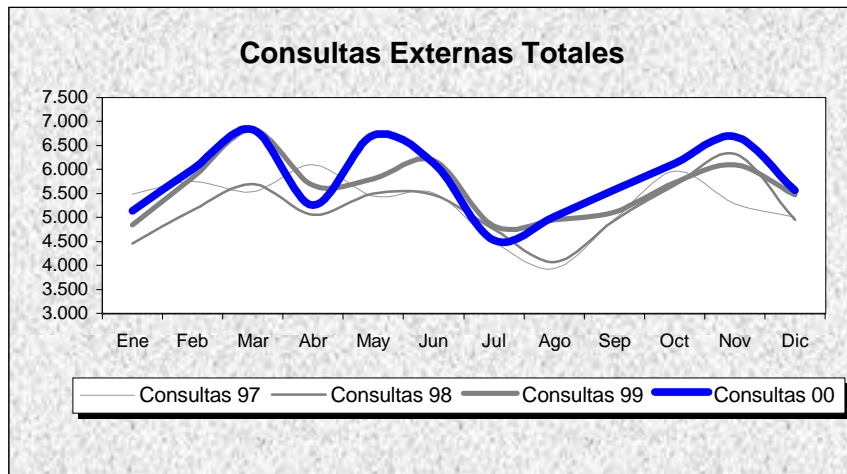
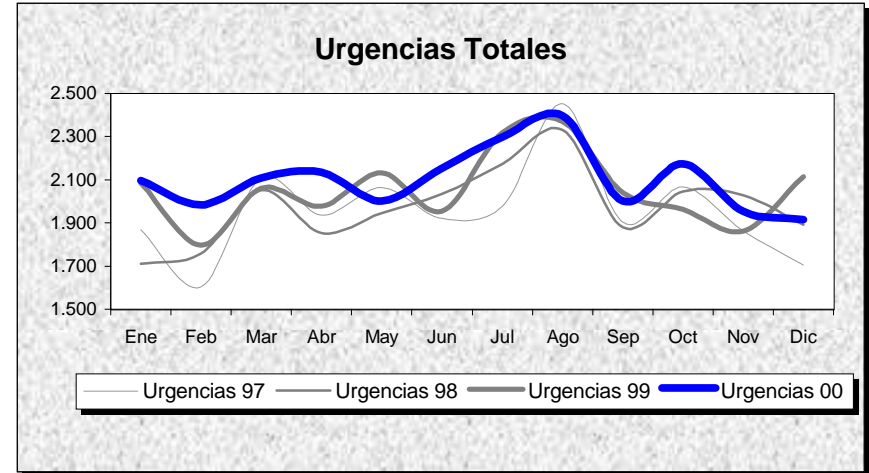
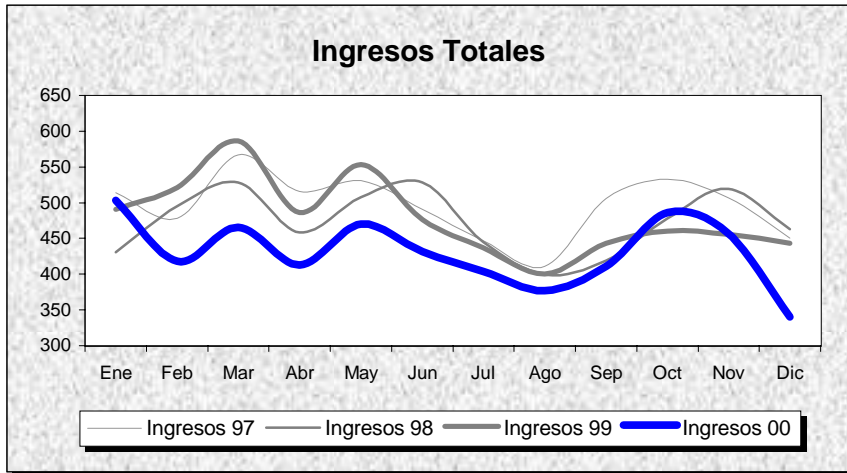

INDICADORES	1.991	1.992	1.993	1.994	1.995	1.996	1.997	1.998	1.999	2.000
OFERTA/DEMANDA										
Camas instaladas/1000 Hab.	2,08	2,09	2,03	2,03	2,03	2,03	2,35	2,35	2,35	2,16
Ingresos totales/1000 Hab.	66,11	72,91	80,46	84,17	88,26	96,22	110,81	105,60	107,11	96,40
Consultas totales/1000 Hab.	812,04	807,99	883,95	1.003,90	934,39	1.040,44	1.181,83	1.155,00	1.253,75	1.295,74
Urgencias totales/1000 Hab.	277,39	287,91	299,59	324,96	350,61	365,24	436,96	441,47	459,49	469,68
Interv. Quirúrgicas totales/1000 Hab.	36,16	45,73	53,01	48,24	43,51	54,78	63,94	62,88	63,42	60,48
HOSPITALIZACION										
Estancia media	6,75	6,25	5,90	5,76	5,84	5,43	5,12	4,84	5,01	5,36
Índice de ocupación	58,87	62,63	65,84	71,55	76,20	75,41	70,99	63,87	67,12	70,35
Índice de rotación	31,84	36,70	40,72	45,37	47,61	50,87	50,58	48,20	48,88	48,08
% Ingresos programados	33,92	33,74	31,33	30,33	39,27	44,04	44,19	47,31	43,31	34,15
Índice de mortalidad	2,82	2,85	2,68	2,79	2,72	2,38	2,87	2,86	3,27	3,36
Índice de necropsias	10,29	12,82	6,96	4,09	4,89	8,77	8,57	3,74	4,93	3,19
URGENCIAS										
Presión de urgencias	66,08	66,26	68,67	69,67	60,73	55,96	55,81	52,69	56,69	65,85
% de urgencias ingresadas	15,75	16,78	18,44	18,05	15,29	14,74	14,15	12,60	13,22	13,52
Urgencias/día	47,21	48,87	50,99	55,31	59,67	61,99	64,29	64,95	67,61	68,92
Interv. Quir. Urgentes con ingreso/día	1,15	1,64	1,77	1,94	1,93	2,37	1,98	1,65	1,64	1,56
ACTIVIDAD QUIRURGICA										
Interv. Quir. Programadas con ingreso/día hábil	4,50	5,05	5,16	5,49	5,00	6,32	6,06	5,50	5,27	4,69
Interv. Quir. Prog./quirófanos Inst./día hábil	2,44	3,04	3,54	3,10	2,67	3,40	3,67	3,74	3,81	3,62
Partos totales/día	0,80	0,85	0,70	0,67	0,65	0,72	0,72	0,64	0,88	0,94
% Cesáreas/partos	19,52	25,16	33,46	28,28	27,00	28,63	35,74	33,62	33,44	28,12
Trasplantes totales	0,00	0,00	0,00	0,00	0,00	0,00	0,00	0,00	0,00	0,00
ACTIVIDAD AMBULATORIA										
Consultas totales/día hábil	206,74	205,71	225,05	255,59	237,89	264,89	260,11	254,21	275,94	285,18
Relación sucesivas/primeras	2,35	2,19	2,18	2,53	2,40	2,34	2,14	2,17	2,22	2,20
Ecografías totales/día hábil (Hosp.+CEP)	17,03	16,97	20,70	22,93	21,28	24,55	24,28	24,60	23,30	21,48
Mamografías totales/día hábil (Hosp.+CEP)	1,14	1,85	2,91	3,34	4,05	4,55	3,69	5,01	5,19	6,44
T.A.C. Totales/día hábil (Hosp.+CEP)	0,00	0,00	0,00	0,00	0,00	0,00	0,00	0,00	0,00	3,41
R.N.M. Totales/día hábil	0,00	0,00	0,00	0,00	0,00	0,00	0,00	0,00	0,00	0,00
Litotricias totales/día hábil	0,00	0,00	0,00	0,00	0,00	0,00	0,00	0,00	0,00	0,00

No se considera, para el cálculo de indicadores, la actividad realizada en Centros Concertados

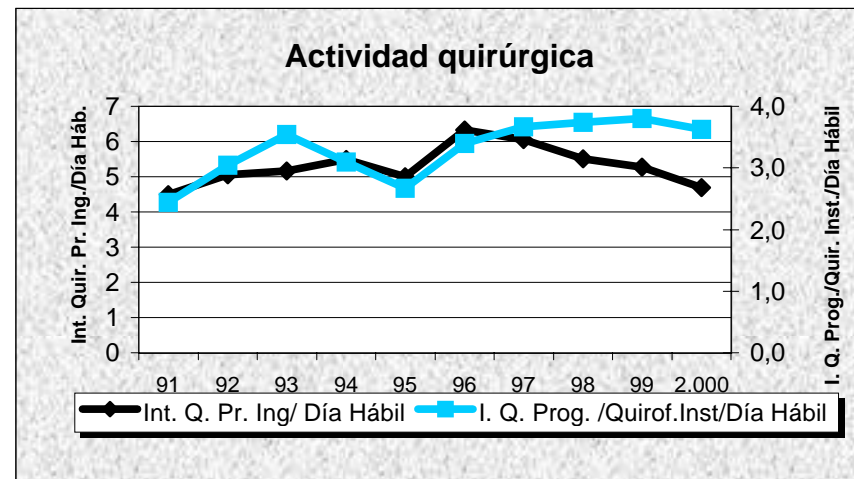
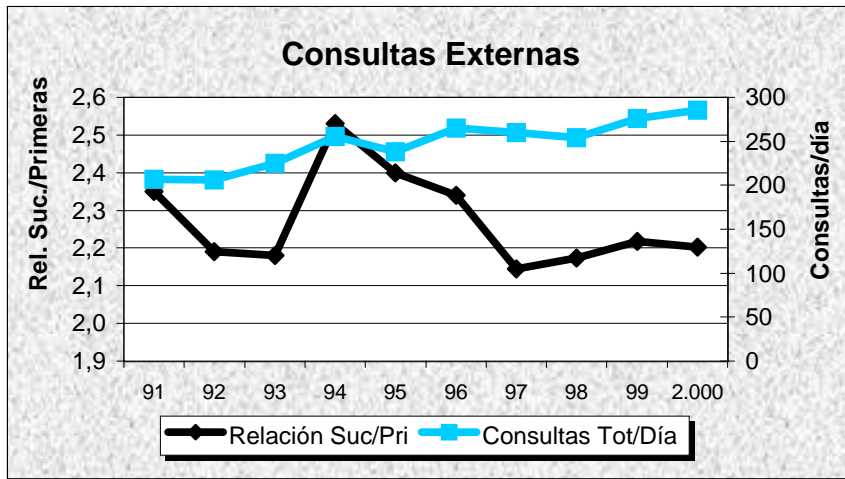
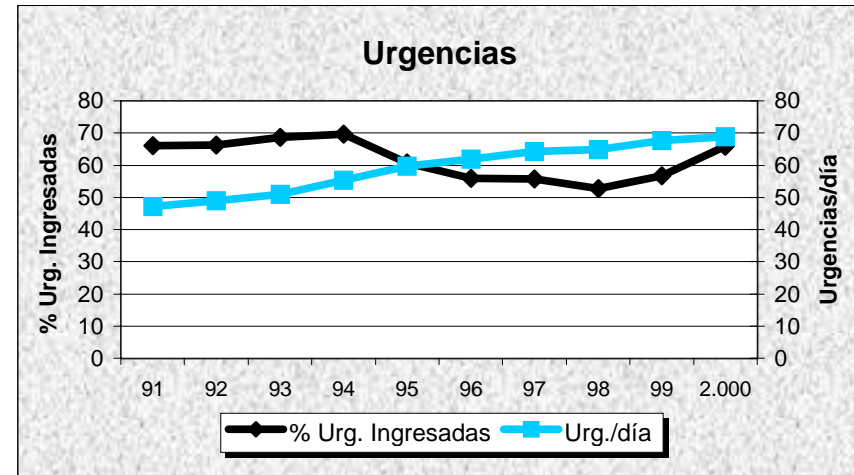
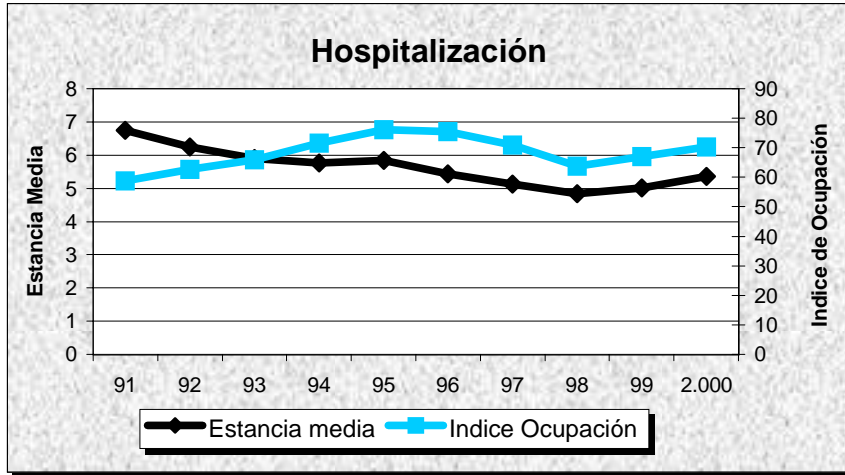

H. SANTOS REYES

GRUPO 1

Burgos

DATOS DE ESTRUCTURA Y ACTIVIDAD	MESES												ANO 2.000
	1	2	3	4	5	6	7	8	9	10	11	12	TOTAL
ESTRUCTURA													
Camas Instaladas	123	123	123	123	123	123	123	123	123	123	123	123	123
Camas en funcionamiento	101,00	101,00	101,00	101,00	101,00	101,00	85,00	85,00	101,00	101,00	101,00	101,00	98,33
Quirófanos Hosp.: Instalados	3	3	3	3	3	3	3	3	3	3	3	3	3
en func. Program.	2,00	2,00	2,00	2,00	2,00	2,00	2,00	2,00	2,00	2,00	2,00	2,00	2,00
en func. Urgentes	1,00	1,00	1,00	1,00	1,00	1,00	1,00	1,00	1,00	1,00	1,00	1,00	1,00
Quirófanos CEP : Instalados	0	0	0	0	0	0	0	0	0	0	0	0	0
en func. Program.	0,00	0,00	0,00	0,00	0,00	0,00	0,00	0,00	0,00	0,00	0,00	0,00	0,00
en func. Urgentes	0,00	0,00	0,00	0,00	0,00	0,00	0,00	0,00	0,00	0,00	0,00	0,00	0,00
Locales de consulta (Hosp.+CEP)	17	17	17	17	17	17	17	17	17	17	17	17	17
Puestos hospital de día	4	4	4	4	4	4	4	4	4	4	4	4	4
HOSPITALIZACION													
Ingresos programados	104	108	122	105	129	163	77	84	102	128	154	69	1.345
Ingresos urgentes	306	258	308	289	323	280	273	299	258	282	275	262	3.413
Altas totales	371	374	440	395	450	452	353	380	347	410	407	359	4.738
Estancias totales	2.487	2.102	2.206	2.141	2.273	2.113	1.879	1.726	1.701	2.123	2.311	1.720	24.782
Urgencias totales	1.935	1.711	1.926	2.034	1.963	2.062	2.354	2.827	2.163	1.940	1.719	1.996	24.630
Necropsias (Hospitalizac.+urgencias)	1	0	0	0	1	0	0	1	0	0	0	0	3
Exitus (Hospitalizac.+urgencias)	21	12	9	11	14	10	10	14	12	16	12	10	151
ACTIVIDAD QUIRURGICA													
Int. Quir. Programadas con ingreso	66	86	91	67	82	118	43	56	75	94	95	44	917
Int. Quir. Urgentes con ingreso	47	43	54	55	59	50	53	58	51	51	51	50	622
Int. Quir. Programadas ambulatorias	106	146	140	106	121	128	88	79	86	120	134	118	1.372
Int. Quir. Urgentes ambulatorias	14	15	11	11	10	10	7	13	9	6	5	11	122
Partos totales	29	19	22	20	47	36	22	26	27	22	35	24	329
TRASPLANTES: Riñón	0	0	0	0	0	0	0	0	0	0	0	0	0
Córnea	0	0	0	0	0	0	0	0	0	0	0	0	0
Corazón	0	0	0	0	0	0	0	0	0	0	0	0	0
Hígado	0	0	0	0	0	0	0	0	0	0	0	0	0
M. Osea	0	0	0	0	0	0	0	0	0	0	0	0	0
Pulmón	0	0	0	0	0	0	0	0	0	0	0	0	0
ACTIVIDAD AMBULATORIA													
Tratamientos hospital de día	64	81	68	58	55	73	41	40	49	70	75	54	728
Enfermos en diálisis hospital	0	0	0	0	0	0	0	0	0	0	0	0	0
Enfermos en hemodiálisis domicilio	0	0	0	0	0	0	0	0	0	0	0	0	0
Enfermos en diálisis peritoneal	0	0	0	0	0	0	0	0	0	0	0	0	0
Enfermos en diálisis C. Concertados	0	0	0	0	0	0	0	0	0	0	0	0	0
Primeras consultas (Hosp.+CEP)	1.801	2.103	2.180	1.702	2.284	2.028	1.589	1.674	1.629	2.017	1.870	1.719	22.596
Consultas sucesivas (Hosp.+CEP)	4.176	4.736	5.047	4.028	5.035	4.671	3.692	3.618	3.988	4.854	4.798	3.702	52.345
EXPLORACIONES													
Ecografías (Hosp.+CEP)	742	811	905	696	889	874	713	804	566	709	749	609	9.067
Mamografías (Hosp.+CEP)	121	124	139	109	136	143	87	92	60	67	118	96	1.292
T.A.C. (Hosp.+CEP)	0	0	0	0	0	0	0	0	0	0	0	0	0
T.A.C. en C. Concertados	71	77	63	60	73	75	65	57	58	48	52	64	763
R.N.M. en el hospital	0	0	0	0	0	0	0	0	0	0	0	0	0
R.N.M. en C. Concertados	58	66	103	84	78	51	82	53	59	65	93	87	879
Litotricias en el hospital	0	0	0	0	0	0	0	0	0	0	0	0	0
Litotricias en C. Concertados	0	3	0	2	3	3	2	3	6	3	2	3	30

H. SANTOS REYES

Evolución de Actividad Mensual 1.997 - 2.000

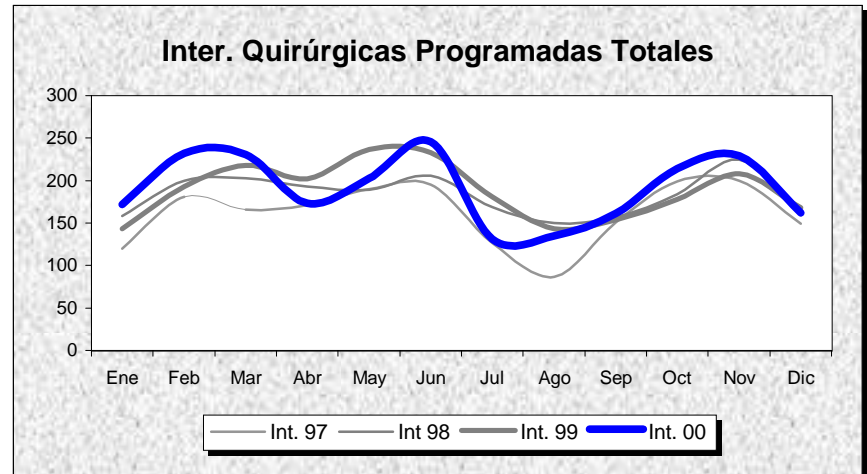
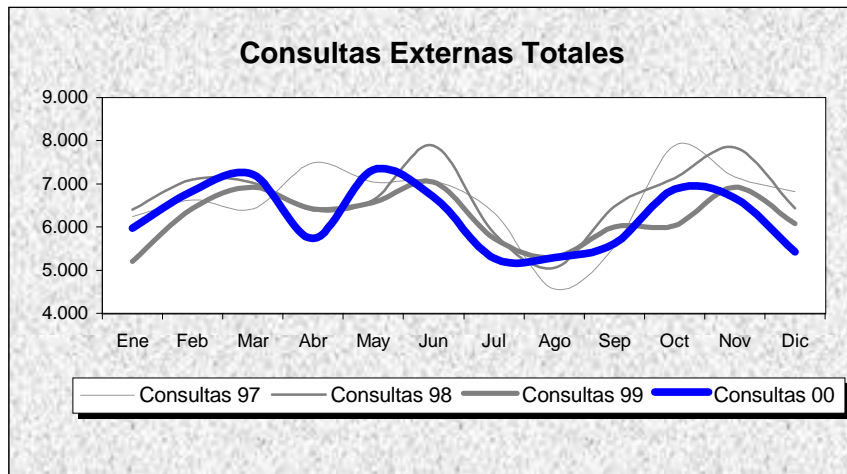
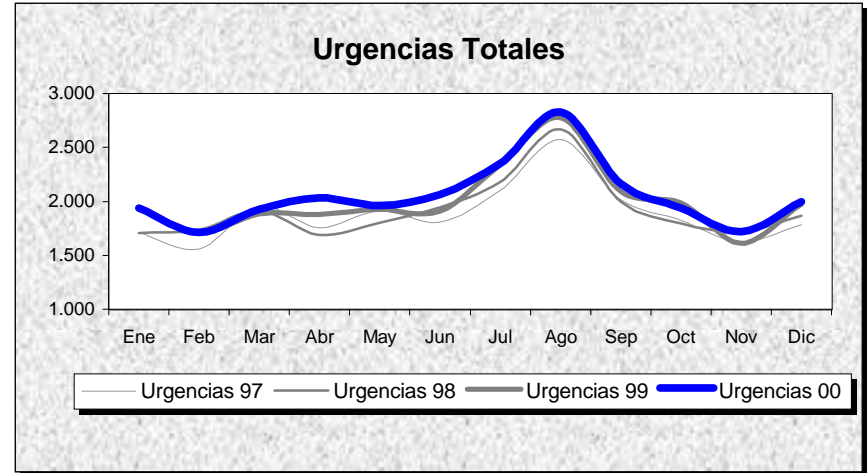
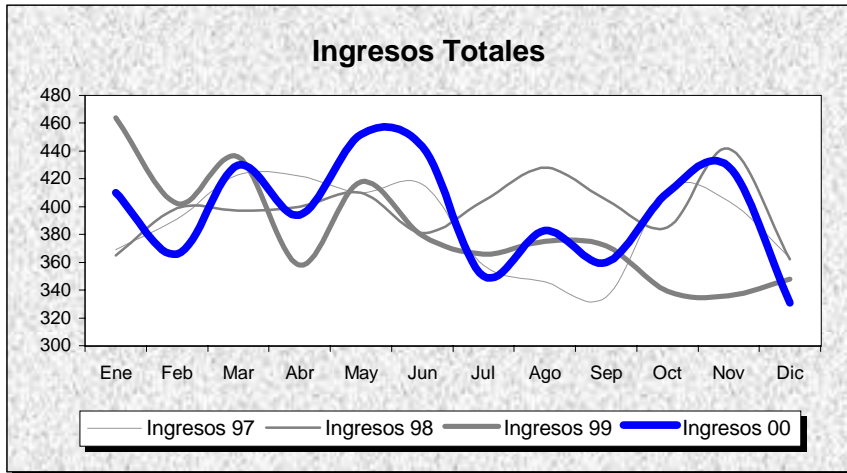

INDICADORES	1.991	1.992	1.993	1.994	1.995	1.996	1.997	1.998	1.999	2.000
OFERTA/DEMANDA										
Camas instaladas/1000 Hab.	2,28	2,26	2,26	2,26	2,26	2,26	2,31	2,31	2,31	2,31
Ingresos totales/1000 Hab.	66,32	65,84	69,07	78,02	81,35	86,86	87,38	89,79	86,31	89,41
Consultas totales/1000 Hab.	1.025,32	1.012,24	1.108,12	1.294,12	1.349,87	1.406,65	1.488,14	1.507,54	1.403,01	1.408,29
Urgencias totales/1000 Hab.	282,10	288,57	319,28	355,03	383,81	404,58	425,09	432,52	451,44	462,85
Interv. Quirúrgicas totales/1000 Hab.	40,32	40,35	39,12	48,60	46,64	47,81	48,80	53,05	54,53	57,00
HOSPITALIZACION										
Estancia media	9,26	7,36	6,82	6,44	6,45	5,95	5,96	5,80	5,62	5,21
Índice de ocupación	73,85	59,62	65,52	80,01	79,20	81,70	90,27	76,82	71,86	68,86
Índice de rotación	29,12	29,63	35,05	45,37	44,79	50,24	55,25	48,34	46,71	48,39
% Ingresos programados	26,85	27,74	33,49	33,18	30,97	30,02	29,89	28,28	25,73	28,27
Índice de mortalidad	3,02	3,18	3,62	2,87	3,89	3,07	2,82	3,03	3,57	2,71
Índice de necropsias	0,00	0,00	0,00	0,00	0,00	0,00	0,65	0,00	0,54	1,99
URGENCIAS										
Presión de urgencias	73,15	72,26	66,51	66,82	69,03	69,98	70,11	71,72	74,27	71,73
% de urgencias ingresadas	17,20	16,49	14,39	14,68	14,63	15,02	14,41	14,89	14,19	13,10
Urgencias/día	42,06	42,91	47,60	52,93	57,22	60,16	61,98	63,06	65,82	67,30
Interv. Quir. Urgentes con ingreso/día	1,52	1,37	1,11	1,14	1,41	1,65	1,43	1,34	1,36	1,70
ACTIVIDAD QUIRURGICA										
Interv. Quir. Programadas con ingreso/día hábil	3,66	3,45	3,85	5,14	4,93	4,77	4,50	4,32	3,77	3,76
Interv. Quir. Prog./quirófanos Inst./día hábil	2,14	2,78	3,20	3,60	2,57	2,53	2,64	3,00	3,08	3,13
Partos totales/día	0,62	0,49	0,49	0,50	0,33	0,68	0,84	0,88	0,86	0,90
% Cesáreas/partos	22,12	18,99	29,78	31,32	35,29	27,71	26,89	26,32	30,35	29,48
Trasplantes totales	0,00	0,00	0,00	0,00	0,00	0,00	0,00	0,00	0,00	0,00
ACTIVIDAD AMBULATORIA										
Consultas totales/día hábil	228,68	225,76	247,15	288,63	301,07	313,73	324,55	328,78	305,98	307,14
Relación sucesivas/primeras	2,63	2,76	2,05	2,36	2,24	2,06	2,09	2,11	2,09	2,32
Ecografías totales/día hábil (Hosp.+CEP)	21,96	20,87	18,72	22,94	30,46	35,58	28,48	37,32	40,21	37,16
Mamografías totales/día hábil (Hosp.+CEP)	0,00	0,00	0,00	0,00	0,00	0,00	0,00	0,00	2,50	5,30
T.A.C. Totales/día hábil (Hosp.+CEP)	0,00	0,00	0,00	0,00	0,00	0,00	0,00	0,00	0,00	0,00
R.N.M. Totales/día hábil	0,00	0,00	0,00	0,00	0,00	0,00	0,00	0,00	0,00	0,00
Litotricias totales/día hábil	0,00	0,00	0,00	0,00	0,00	0,00	0,00	0,00	0,00	0,00

No se considera, para el cálculo de indicadores, la actividad realizada en Centros Concertados

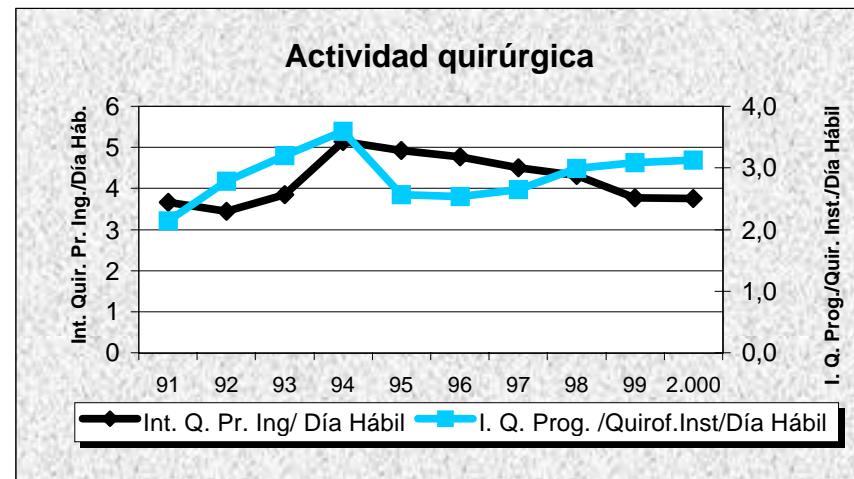
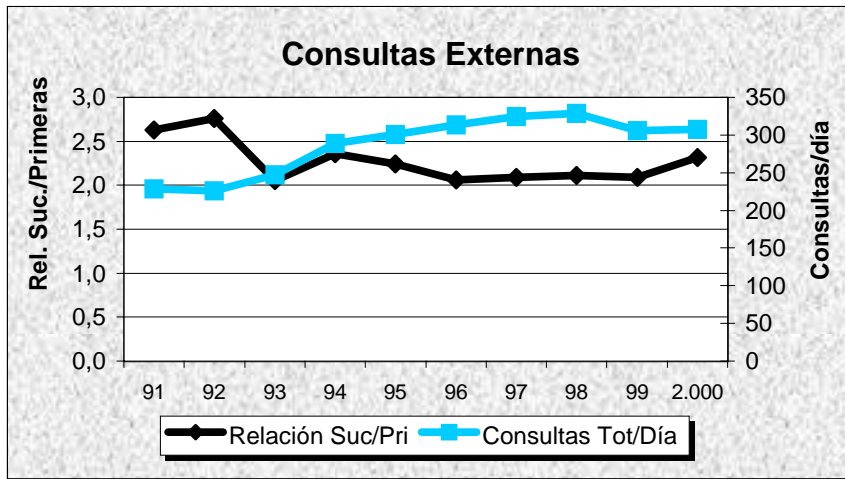
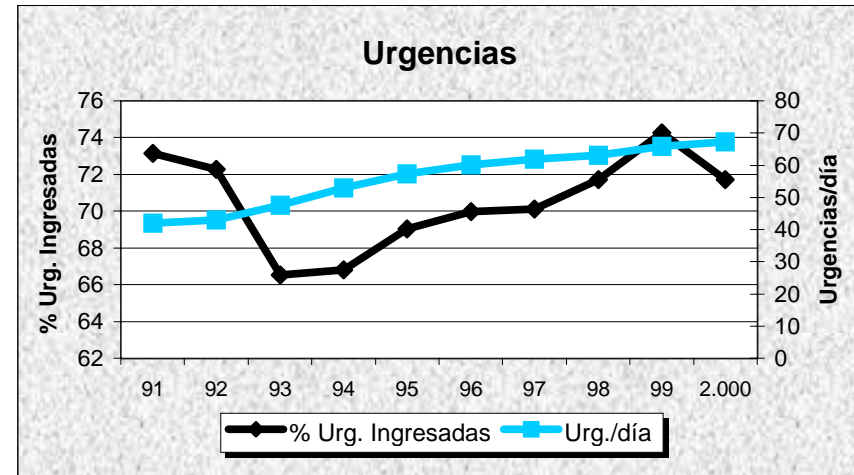
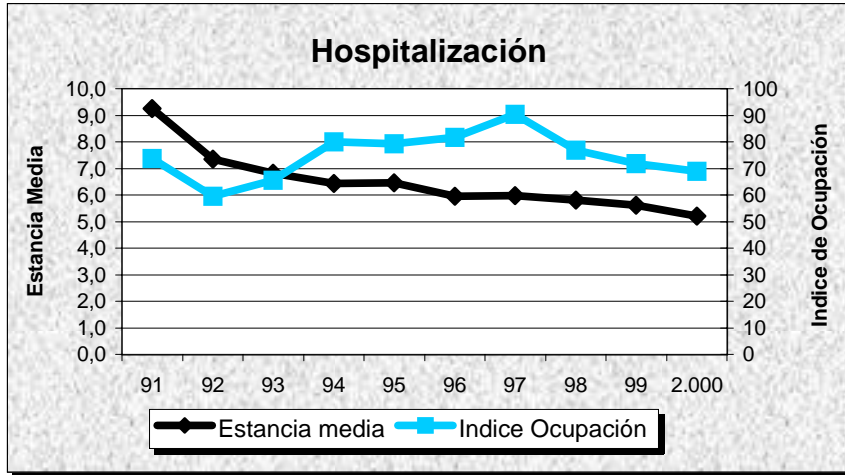

DATOS DE ESTRUCTURA Y ACTIVIDAD	MESES												ANO 2.000
	1	2	3	4	5	6	7	8	9	10	11	12	TOTAL
ESTRUCTURA													
Camas Instaladas	805	805	805	805	805	805	805	805	805	805	805	805	805
Camas en funcionamiento	773,00	773,00	773,00	773,00	773,00	773,00	773,00	773,00	773,00	773,00	773,00	773,00	773,00
Quirófanos Hosp.: Instalados	16	16	16	16	16	16	16	16	16	16	16	16	16
en func. Program.	13,37	14,00	14,00	13,24	14,00	14,00	9,67	8,88	12,28	14,00	14,00	12,80	12,85
en func. Urgentes	2,00	2,00	2,00	2,00	2,00	2,00	2,00	2,00	2,00	2,00	2,00	2,00	2,00
Quirófanos CEP : Instalados	1	1	1	1	1	1	1	1	1	1	1	1	1
en func. Program.	0,53	0,53	0,52	0,49	0,57	0,54	0,37	0,03	0,44	0,55	0,51	0,40	0,46
en func. Urgentes	0,00	0,00	0,00	0,00	0,00	0,00	0,00	0,00	0,00	0,00	0,00	0,00	0,00
Locales de consulta (Hosp.+CEP)	87	87	87	87	87	87	87	87	87	87	87	87	87
Puestos hospital de día	18	18	18	18	18	18	18	18	18	18	18	18	18
HOSPITALIZACION													
Ingresos programados	751	861	888	671	966	892	516	479	666	878	917	553	9.038
Ingresos urgentes	1.841	1.630	1.709	1.692	1.815	1.709	1.654	1.771	1.531	1.666	1.641	1.619	20.278
Altas totales	2.310	2.516	2.695	2.350	2.687	2.723	2.198	2.257	2.193	2.504	2.508	2.378	29.319
Estancias totales	20.789	19.674	19.804	18.685	21.134	19.813	17.410	17.039	16.886	19.354	19.013	17.315	226.916
Urgencias totales	7.821	7.069	7.515	7.547	7.959	7.639	8.175	8.706	6.899	7.209	6.781	7.235	90.555
Necropsias (Hospitalizac.+urgencias)	3	6	4	3	3	0	3	4	1	6	4	5	42
Exitus (Hospitalizac.+urgencias)	123	98	92	63	68	70	90	78	82	88	69	76	997
ACTIVIDAD QUIRURGICA													
Int. Quir. Programadas con ingreso	617	772	833	595	814	824	460	435	630	781	763	493	8.017
Int. Quir. Urgentes con ingreso	254	237	245	259	245	297	268	289	252	282	261	275	3.164
Int. Quir. Programadas ambulatorias	384	446	505	346	540	513	302	142	396	470	433	349	4.826
Int. Quir. Urgentes ambulatorias	8	19	17	12	11	21	28	32	20	10	13	28	219
Partos totales	154	139	166	150	177	149	169	181	152	169	150	176	1.932
TRASPLANTES: Riñón	0	0	0	0	0	0	0	0	0	0	0	0	0
Córnea	0	0	0	0	0	0	0	0	0	0	0	0	0
Corazón	0	0	0	0	0	0	0	0	0	0	0	0	0
Hígado	0	0	0	0	0	0	0	0	0	0	0	0	0
M. Osea	0	0	0	0	0	0	0	0	0	0	0	0	0
Pulmón	0	0	0	0	0	0	0	0	0	0	0	0	0
ACTIVIDAD AMBULATORIA													
Tratamientos hospital de día	725	786	959	762	979	951	930	1.083	899	1.000	1.007	911	10.992
Enfermos en diálisis hospital	61	64	61	63	61	56	57	68	64	61	66	62	62
Enfermos en hemodiálisis domicilio	0	0	0	0	0	0	0	0	0	0	0	0	0
Enfermos en diálisis peritoneal	14	15	15	16	15	14	14	14	12	12	13	13	14
Enfermos en diálisis C. Concertados	92	95	96	99	99	96	97	104	105	103	106	103	100
Primeras consultas (Hosp.+CEP)	13.567	15.671	16.877	13.884	17.666	16.388	12.820	12.511	13.588	15.164	15.985	12.122	176.243
Consultas sucesivas (Hosp.+CEP)	27.317	30.296	33.374	26.410	33.298	32.735	25.312	23.017	27.881	29.731	32.366	25.420	347.157
EXPLORACIONES													
Ecografías (Hosp.+CEP)	2.870	3.154	3.232	2.891	3.550	3.130	2.706	2.131	2.843	2.788	2.785	2.264	34.344
Mamografías (Hosp.+CEP)	574	703	764	654	878	814	781	465	764	706	803	688	8.594
T.A.C. (Hosp.+CEP)	1.724	1.904	1.924	1.661	1.948	1.693	1.698	1.846	1.680	1.803	1.933	1.743	21.557
T.A.C. en C. Concertados	34	25	32	26	9	24	11	13	18	23	18	12	245
R.N.M. en el hospital	402	464	520	405	477	468	452	497	455	425	435	401	5.401
R.N.M. en C. Concertados	30	0	0	2	5	1	0	2	1	0	2	4	47
Litotricias en el hospital	0	0	0	0	0	0	0	0	0	0	0	0	0
Litotricias en C. Concertados	11	13	17	8	21	14	10	15	8	16	16	10	159

C. H. DE LEON

Evolución de Actividad Mensual 1.997 - 2.000

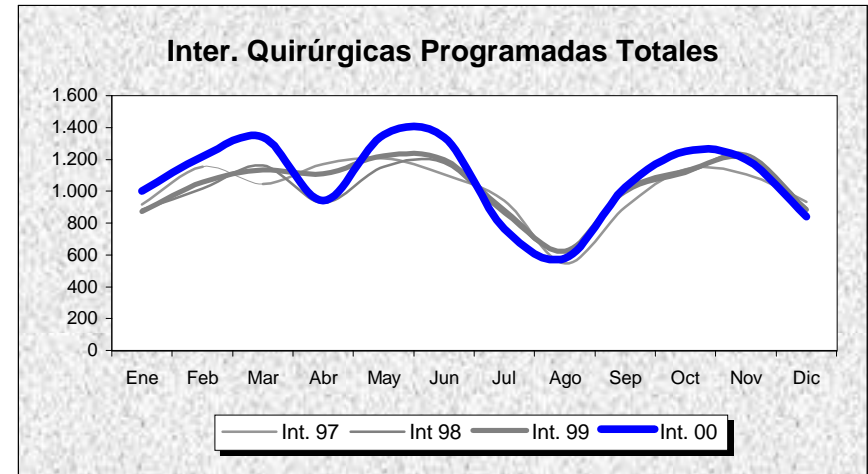
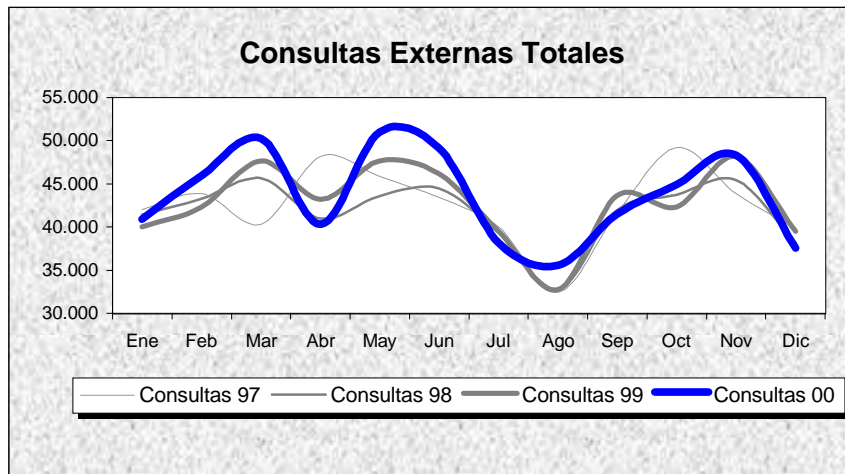
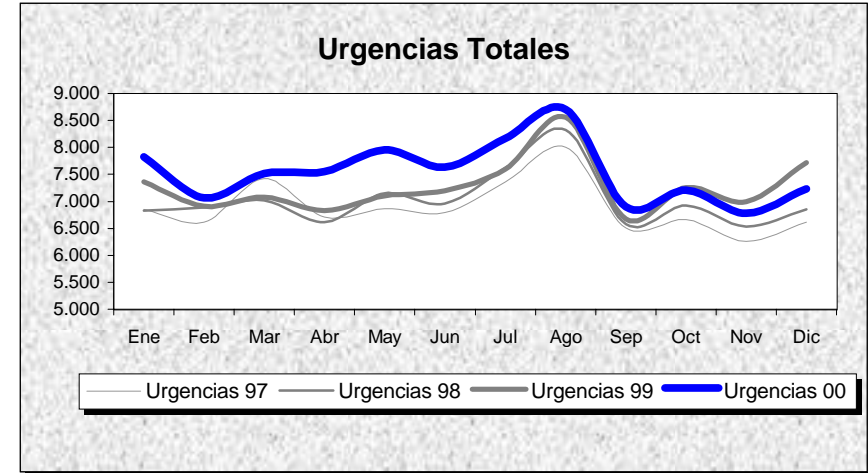
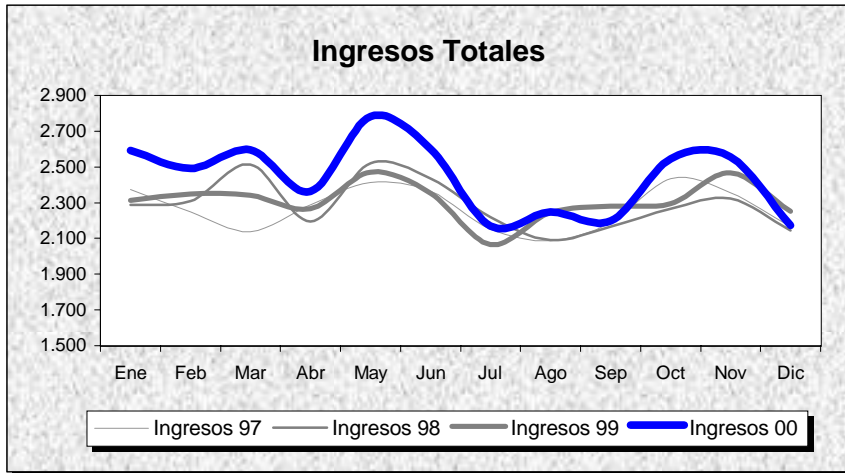

INDICADORES	1.991	1.992	1.993	1.994	1.995	1.996	1.997	1.998	1.999	2.000
OFERTA/DEMANDA										
Camas instaladas/1000 Hab.	2,28	2,31	2,32	2,29	2,19	2,17	2,20	2,20	2,20	2,20
Ingresos totales/1000 Hab.	63,55	68,07	69,97	72,90	68,95	73,17	74,33	75,04	75,65	80,08
Consultas totales/1000 Hab.	954,74	1.290,99	1.303,61	1.349,23	1.212,60	1.374,36	1.395,05	1.368,27	1.400,99	1.429,70
Urgencias totales/1000 Hab.	175,27	181,86	191,94	198,02	211,37	218,31	225,80	230,16	238,41	247,36
Interv. Quirúrgicas totales/1000 Hab.	23,62	25,68	28,91	35,98	31,00	38,69	43,06	42,21	42,95	44,32
HOSPITALIZACION										
Estancia media	10,88	10,31	10,03	9,31	10,24	9,22	8,82	8,75	8,22	7,74
Índice de ocupación	82,90	82,87	82,99	81,86	88,16	85,80	84,32	84,62	80,44	80,21
Índice de rotación	27,82	29,42	30,21	32,09	31,44	34,07	34,88	35,29	35,70	37,92
% Ingresos programados	20,15	22,30	24,71	27,84	22,31	27,99	29,93	29,55	29,87	30,83
Índice de mortalidad	3,37	3,28	3,16	3,23	3,40	3,47	3,27	3,23	3,09	2,92
Índice de necropsias	5,38	5,76	6,70	4,52	10,04	6,32	3,64	4,77	5,84	4,21
URGENCIAS										
Presión de urgencias	79,85	77,70	75,29	72,16	77,69	72,01	70,07	70,45	70,13	69,17
% de urgencias ingresadas	28,95	29,08	27,45	26,56	22,40	21,30	23,06	20,61	20,18	20,34
Urgencias/día	177,24	183,40	194,10	200,25	213,75	220,17	226,48	230,85	239,12	247,42
Interv. Quir. Urgentes con ingreso/día	8,66	8,88	9,18	9,94	9,26	9,39	9,54	8,99	8,89	8,64
ACTIVIDAD QUIRURGICA										
Interv. Quir. Programadas con ingreso/día hábil	20,87	23,09	26,09	29,64	24,64	31,73	31,77	31,37	31,15	32,86
Interv. Quir. Prog./quirófanos Inst./día hábil	1,70	1,92	2,28	2,80	2,29	2,94	3,08	2,90	2,97	3,10
Partos totales/día	6,67	6,89	6,06	5,69	5,60	5,25	5,45	5,01	5,14	5,28
% Cesáreas/partos	13,52	14,52	13,38	17,61	16,74	18,18	18,09	20,23	18,98	19,57
Trasplantes totales	0,00	0,00	0,00	0,00	0,00	0,00	0,00	0,00	0,00	0,00
ACTIVIDAD AMBULATORIA										
Consultas totales/día hábil	1.444,26	1.952,91	1.972,01	2.041,02	1.834,33	2.079,04	2.093,10	2.052,92	2.102,01	2.145,08
Relación sucesivas/primeras	2,94	2,81	3,01	2,76	2,85	2,51	2,04	1,91	2,02	1,97
Ecografías totales/día hábil (Hosp.+CEP)	102,11	124,44	126,76	142,38	136,77	143,72	101,69	119,57	134,36	140,75
Mamografías totales/día hábil (Hosp.+CEP)	10,86	15,45	18,59	19,50	20,80	25,32	26,08	36,47	33,05	35,22
T.A.C. Totales/día hábil (Hosp.+CEP)	30,73	39,30	45,44	48,52	48,07	55,86	62,07	72,00	81,72	88,35
R.N.M. Totales/día hábil	0,00	0,00	0,00	0,00	0,00	0,00	0,00	9,80	22,90	22,14
Litotricias totales/día hábil	0,00	0,00	0,00	0,00	0,00	0,00	0,00	0,00	0,00	0,00

No se considera, para el cálculo de indicadores, la actividad realizada en Centros Concertados

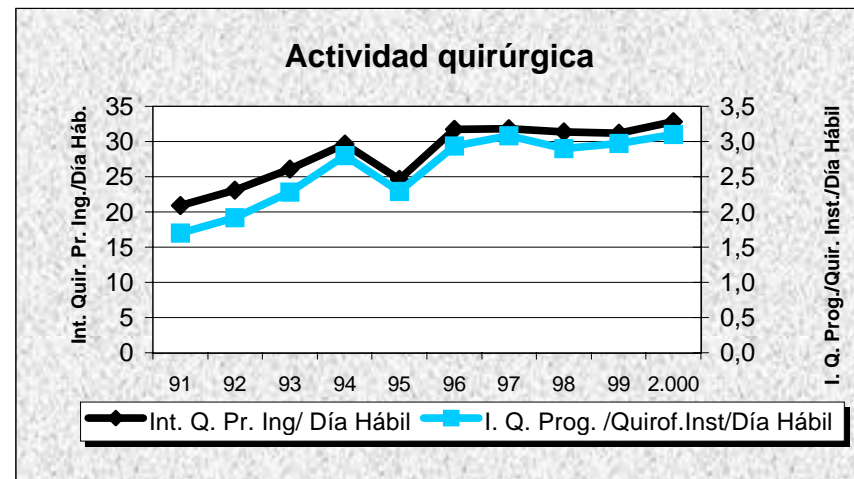
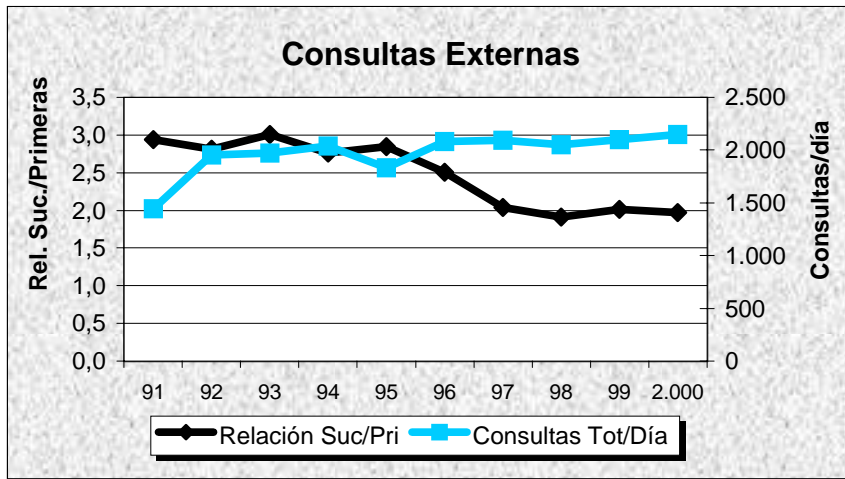
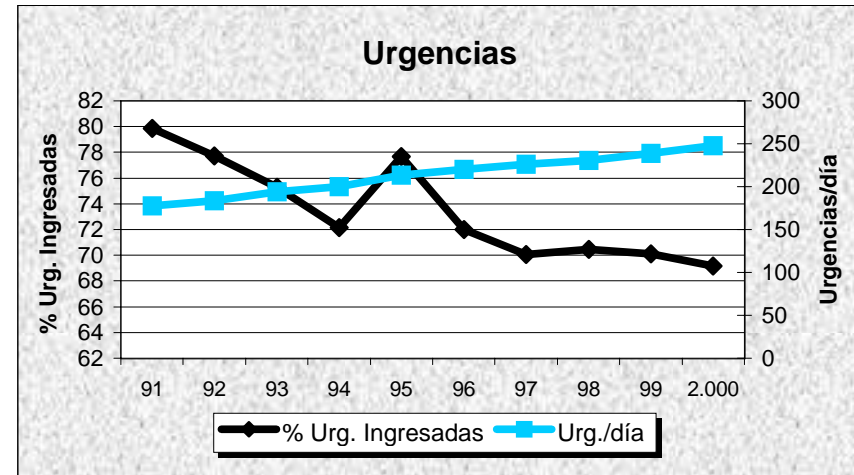
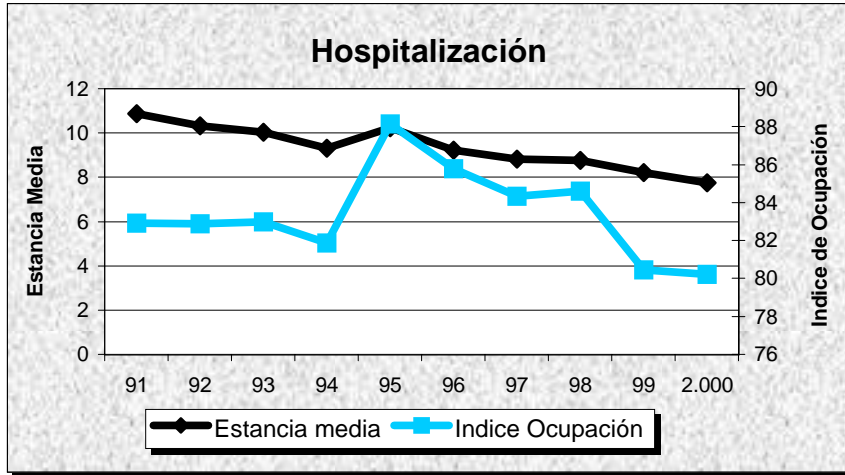

H. BIERZO	GRUPO 2												León
	MESES												AÑO 2.000
DATOS DE ESTRUCTURA Y ACTIVIDAD	1	2	3	4	5	6	7	8	9	10	11	12	TOTAL
ESTRUCTURA													
Camas Instaladas	367	367	367	367	367	367	367	367	367	367	367	367	367
Camas en funcionamiento	355,00	355,00	355,00	355,00	355,00	355,00	347,00	347,00	347,00	355,00	355,00	355,00	353,00
Quirófanos Hosp.: Instalados	12	12	12	12	12	12	12	12	12	12	12	12	12
en func. Program.	6,15	6,86	7,00	5,94	6,73	6,77	4,00	3,91	5,63	6,95	6,90	6,06	6,08
en func. Urgentes	1,00	1,00	1,00	1,00	1,00	1,00	1,00	1,00	1,00	1,00	1,00	1,00	1,00
Quirófanos CEP : Instalados	0	0	0	0	0	0	0	0	0	0	0	0	0
en func. Program.	0,00	0,00	0,00	0,00	0,00	0,00	0,00	0,00	0,00	0,00	0,00	0,00	0,00
en func. Urgentes	0,00	0,00	0,00	0,00	0,00	0,00	0,00	0,00	0,00	0,00	0,00	0,00	0,00
Locales de consulta (Hosp.+CEP)	40	40	40	40	40	40	40	40	40	40	40	40	40
Puestos hospital de día	15	15	15	15	15	15	15	15	15	15	15	15	15
HOSPITALIZACION													
Ingresos programados	178	330	415	281	349	364	186	179	227	325	385	251	3.470
Ingresos urgentes	870	786	787	833	911	914	859	935	801	873	799	822	10.190
Altas totales	965	1.129	1.259	1.090	1.224	1.288	1.053	1.154	1.041	1.136	1.172	1.157	13.668
Estancias totales	9.941	9.257	9.601	9.059	9.921	9.607	9.119	9.104	8.381	9.749	9.755	9.161	112.655
Urgencias totales	3.970	3.352	3.704	3.533	3.775	3.829	3.866	4.147	3.506	3.528	3.284	3.485	43.979
Necropsias (Hospitalizac.+urgencias)	1	1	1	1	1	1	1	2	0	0	0	2	11
Exitus (Hospitalizac.+urgencias)	70	58	64	71	53	50	51	58	45	44	58	41	663
ACTIVIDAD QUIRURGICA													
Int. Quir. Programadas con ingreso	167	321	422	269	325	371	158	183	216	330	372	258	3.392
Int. Quir. Urgentes con ingreso	132	114	113	130	123	134	103	139	97	110	121	132	1.448
Int. Quir. Programadas ambulatorias	276	178	215	125	236	263	118	105	181	235	189	136	2.257
Int. Quir. Urgentes ambulatorias	17	15	28	16	9	16	17	17	16	18	15	17	201
Partos totales	63	73	66	84	82	89	71	66	74	75	76	65	884
TRASPLANTES: Riñón	0	0	0	0	0	0	0	0	0	0	0	0	0
Córnea	0	0	0	0	0	0	0	0	0	0	0	0	0
Corazón	0	0	0	0	0	0	0	0	0	0	0	0	0
Hígado	0	0	0	0	0	0	0	0	0	0	0	0	0
M. Osea	0	0	0	0	0	0	0	0	0	0	0	0	0
Pulmón	0	0	0	0	0	0	0	0	0	0	0	0	0
ACTIVIDAD AMBULATORIA													
Tratamientos hospital de día	169	224	252	205	250	291	249	269	224	283	236	225	2.877
Enfermos en diálisis hospital	40	38	37	37	38	36	39	38	35	38	37	35	37
Enfermos en hemodiálisis domicilio	0	0	0	0	0	0	0	0	0	0	0	0	0
Enfermos en diálisis peritoneal	0	0	0	0	0	0	0	0	0	0	0	0	0
Enfermos en diálisis C. Concertados	22	26	29	32	33	33	37	38	36	35	31	32	32
Primeras consultas (Hosp.+CEP)	5.534	5.963	6.887	5.212	6.765	6.455	5.057	4.893	5.388	6.151	6.100	5.043	69.448
Consultas sucesivas (Hosp.+CEP)	12.357	13.498	14.726	11.594	14.363	14.114	11.258	10.472	11.873	13.605	13.482	11.353	152.695
EXPLORACIONES													
Ecografías (Hosp.+CEP)	1.593	1.589	1.921	1.436	1.854	1.671	1.315	1.649	1.538	1.454	1.573	1.328	18.921
Mamografías (Hosp.+CEP)	178	220	221	157	230	252	192	176	138	188	212	159	2.323
T.A.C. (Hosp.+CEP)	591	607	631	466	623	625	605	663	605	611	593	428	7.048
T.A.C. en C. Concertados	0	0	0	0	0	0	0	0	0	0	5	17	22
R.N.M. en el hospital	0	0	0	0	0	0	0	0	0	0	0	0	0
R.N.M. en C. Concertados	92	117	126	88	119	92	123	97	87	124	161	90	1.316
Litotricias en el hospital	0	0	0	0	0	0	0	0	0	0	0	0	0
Litotricias en C. Concertados	1	4	1	1	8	3	2	7	2	2	6	1	38

H. BIERZO

Evolución de Actividad Mensual 1.997 - 2.000

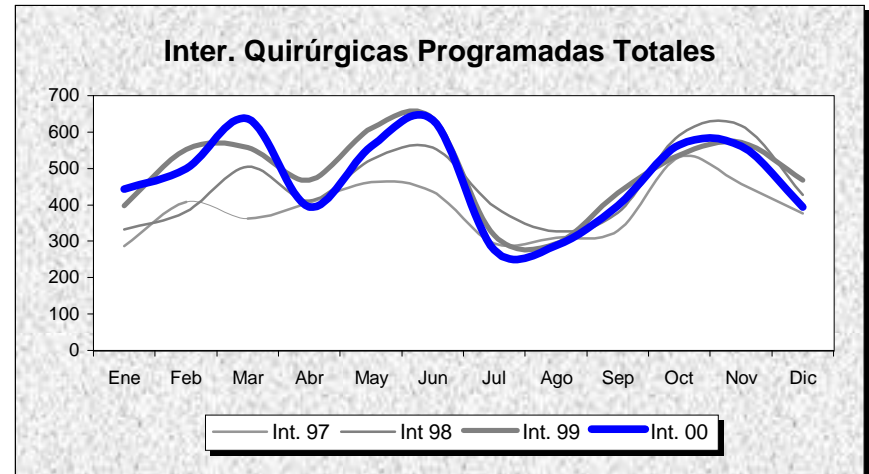
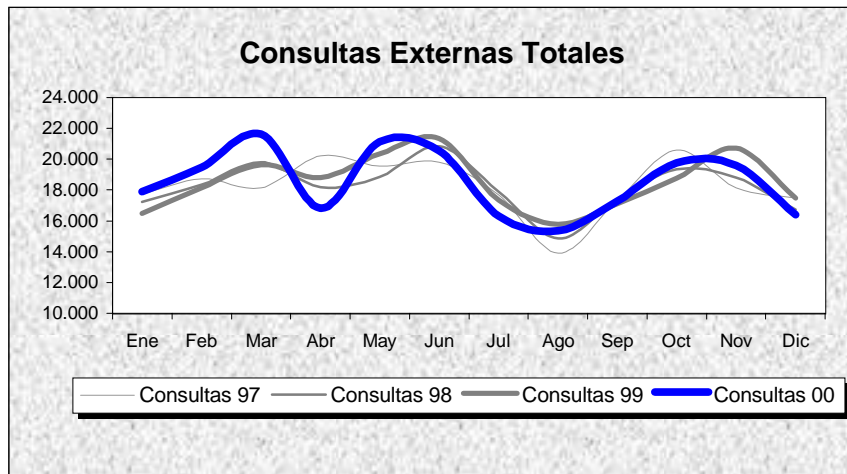
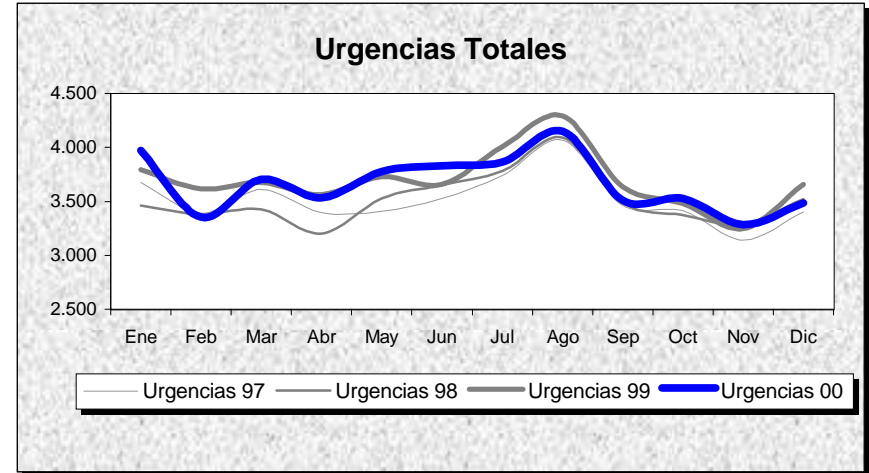
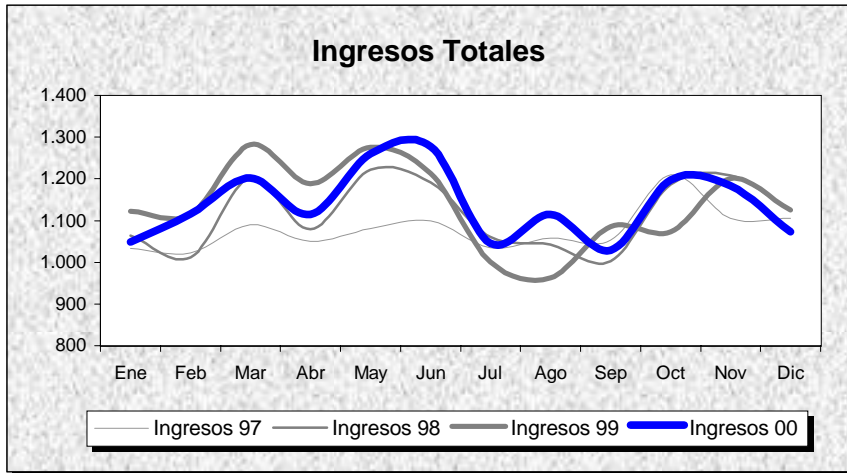

INDICADORES	1.991	1.992	1.993	1.994	1.995	1.996	1.997	1.998	1.999	2.000
OFERTA/DEMANDA										
Camas instaladas/1000 Hab.	1,72	1,72	1,72	1,86	2,35	2,35	2,41	2,38	2,43	2,43
Ingresos totales/1000 Hab.	54,25	57,17	59,77	61,81	69,23	77,38	85,67	88,68	90,29	90,40
Consultas totales/1000 Hab.	1.140,49	1.204,91	1.247,28	1.200,93	1.223,45	1.358,91	1.451,52	1.444,52	1.468,54	1.470,17
Urgencias totales/1000 Hab.	211,79	234,00	244,04	251,48	248,89	261,69	279,54	279,25	293,53	291,06
Interv. Quirúrgicas totales/1000 Hab.	27,85	27,41	30,28	28,13	30,05	37,69	41,30	46,82	48,94	48,30
HOSPITALIZACION										
Estancia media	10,76	9,29	9,30	9,00	9,10	8,66	8,45	8,16	7,98	8,25
Índice de ocupación	93,28	84,28	88,47	84,58	81,47	84,97	87,32	85,37	84,29	87,20
Índice de rotación	31,65	33,20	34,71	34,29	32,69	35,90	37,70	38,20	38,58	38,70
% Ingresos programados	46,57	18,81	18,97	16,84	16,89	22,69	23,94	25,29	29,35	25,40
Índice de mortalidad	4,68	5,34	5,03	4,39	4,25	4,07	3,54	3,82	3,99	4,08
Índice de necropsias	3,34	1,05	3,33	1,53	3,28	2,10	0,87	1,13	0,88	1,66
URGENCIAS										
Presión de urgencias	53,43	81,19	81,03	83,16	83,11	77,31	76,06	74,71	70,65	74,60
% de urgencias ingresadas	13,69	19,84	19,85	20,44	23,12	22,83	23,31	23,72	21,73	23,17
Urgencias/día	90,98	100,24	104,83	108,02	106,92	112,11	115,72	115,60	121,52	120,16
Interv. Quir. Urgentes con ingreso/día	2,71	3,08	3,55	3,68	3,76	3,79	3,81	3,84	3,80	3,96
ACTIVIDAD QUIRURGICA										
Interv. Quir. Programadas con ingreso/día hábil	8,68	8,23	8,00	8,26	9,27	12,36	13,70	14,52	15,75	13,90
Interv. Quir. Prog./quirófanos Inst./día hábil	2,50	2,38	2,57	1,81	1,08	1,48	1,59	1,86	2,00	1,93
Partos totales/día	3,64	3,58	3,07	2,93	2,68	2,69	2,60	2,57	2,43	2,42
% Cesáreas/partos	14,92	16,17	23,82	23,22	19,20	20,33	20,86	25,88	27,40	27,71
Trasplantes totales	0,00	0,00	0,00	0,00	0,00	0,00	0,00	0,00	0,00	0,00
ACTIVIDAD AMBULATORIA										
Consultas totales/día hábil	732,86	774,25	801,48	771,70	786,17	873,21	898,87	894,54	909,41	910,42
Relación sucesivas/primeras	1,64	1,79	1,69	1,68	1,84	1,60	1,82	2,06	2,07	2,20
Ecografías totales/día hábil (Hosp.+CEP)	31,68	31,44	37,86	48,37	57,84	88,98	77,35	78,27	82,17	77,55
Mamografías totales/día hábil (Hosp.+CEP)	3,54	3,73	6,00	6,64	7,81	6,82	7,73	8,01	9,57	9,52
T.A.C. Totales/día hábil (Hosp.+CEP)	0,00	0,00	0,00	0,00	10,00	21,49	23,30	24,40	28,07	28,89
R.N.M. Totales/día hábil	0,00	0,00	0,00	0,00	0,00	0,00	0,00	0,00	0,00	0,00
Litotricias totales/día hábil	0,00	0,00	0,00	0,00	0,00	0,00	0,00	0,00	0,00	0,00

No se considera, para el cálculo de indicadores, la actividad realizada en Centros Concertados

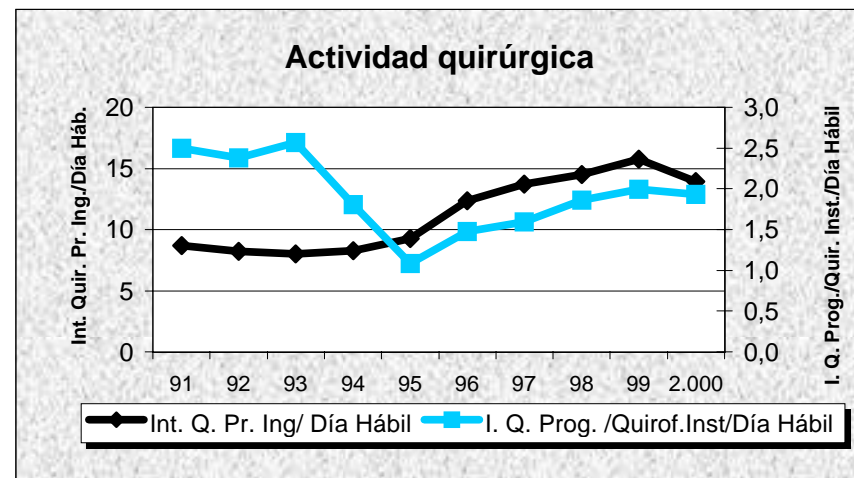
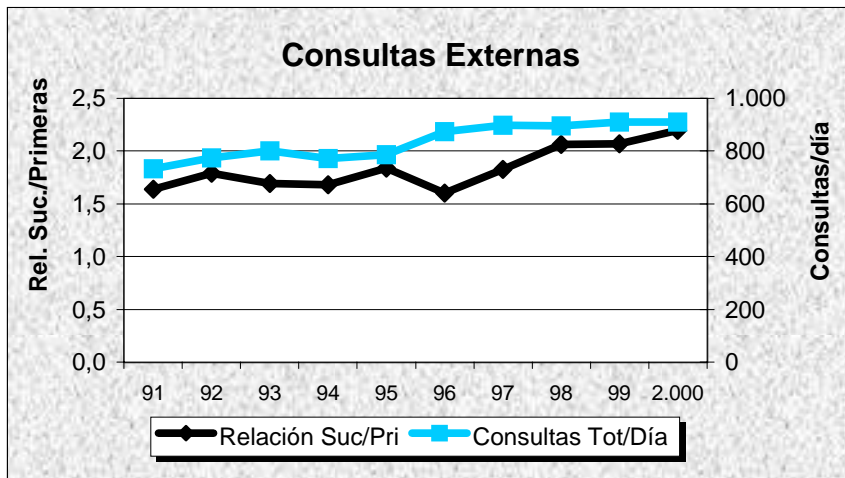
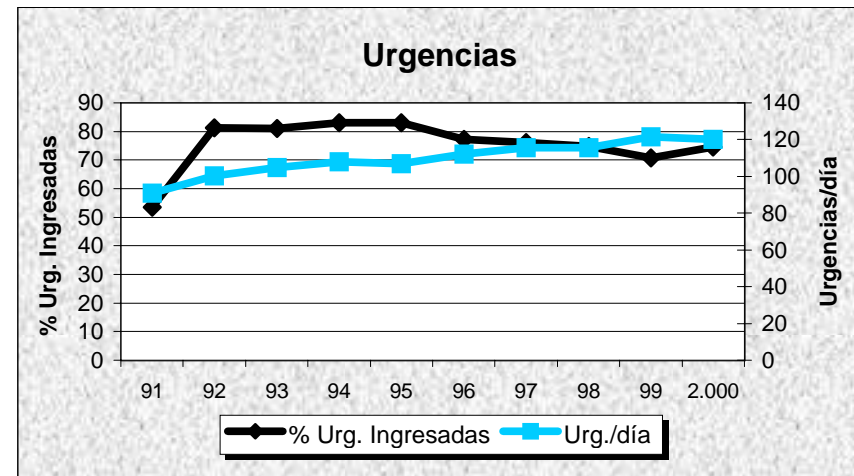
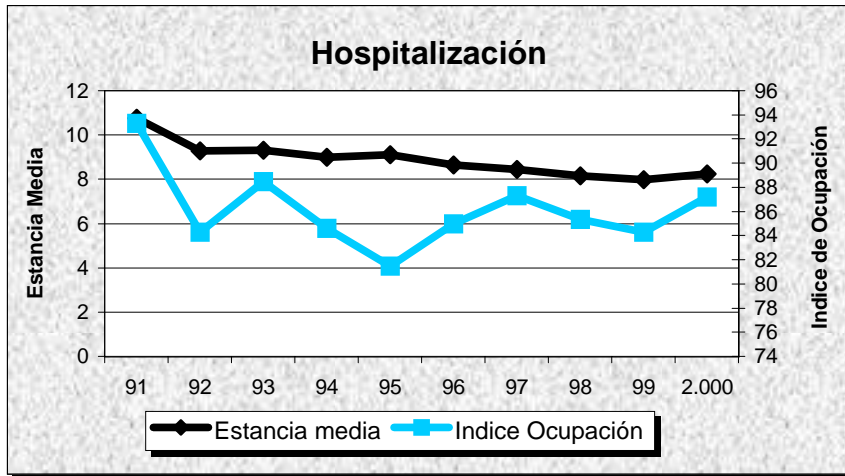

H. GRAL. RIO CARRION

GRUPO 2

Palencia

DATOS DE ESTRUCTURA Y ACTIVIDAD	MESES												ANO 2.000
	1	2	3	4	5	6	7	8	9	10	11	12	TOTAL
ESTRUCTURA													
Camas Instaladas	390	390	390	390	390	390	390	390	390	390	390	390	390
Camas en funcionamiento	379,67	378,28	376,63	379,94	380,20	382,21	376,35	374,20	375,23	377,87	375,74	380,57	378,07
Quirófanos Hosp.: Instalados	8	8	8	8	8	8	8	8	8	8	8	8	8
en func. Program.	6,05	6,70	6,70	6,39	6,55	6,64	5,50	5,05	6,00	6,57	6,81	5,05	6,17
en func. Urgentes	1,00	1,00	1,00	1,00	1,00	1,00	1,00	1,00	1,00	1,00	1,00	1,00	1,00
Quirófanos CEP : Instalados	0	0	0	0	0	0	0	0	0	0	0	0	0
en func. Program.	0,00	0,00	0,00	0,00	0,00	0,00	0,00	0,00	0,00	0,00	0,00	0,00	0,00
en func. Urgentes	0,00	0,00	0,00	0,00	0,00	0,00	0,00	0,00	0,00	0,00	0,00	0,00	0,00
Locales de consulta (Hosp.+CEP)	36	36	36	36	36	36	36	36	36	36	36	36	36
Puestos hospital de día	12	12	12	12	12	12	12	12	12	12	12	12	12
HOSPITALIZACION													
Ingresos programados	310	319	396	287	347	332	183	193	223	267	302	204	3.363
Ingresos urgentes	1.107	944	1.002	931	1.122	975	930	1.000	991	1.060	986	1.031	12.079
Altas totales	1.275	1.306	1.454	1.213	1.446	1.383	1.087	1.201	1.219	1.270	1.271	1.334	15.459
Estancias totales	10.697	9.507	9.670	8.874	9.261	8.673	7.633	7.660	7.761	9.229	9.255	8.623	106.843
Urgencias totales	3.656	3.097	3.284	3.254	3.465	3.384	3.421	3.718	3.305	3.238	3.076	3.335	40.233
Necropsias (Hospitalizac.+urgencias)	1	0	3	1	2	1	1	1	0	0	0	0	10
Exitus (Hospitalizac.+urgencias)	91	52	64	63	70	52	54	49	51	59	70	69	744
ACTIVIDAD QUIRURGICA													
Int. Quir. Programadas con ingreso	304	359	436	294	493	404	232	265	287	333	365	281	4.053
Int. Quir. Urgentes con ingreso	108	111	114	92	127	113	105	118	114	111	131	118	1.362
Int. Quir. Programadas ambulatorias	108	162	208	257	208	225	149	106	163	204	186	138	2.114
Int. Quir. Urgentes ambulatorias	29	39	26	27	15	27	27	28	30	31	31	32	342
Partos totales	90	69	84	80	82	73	72	87	87	62	61	72	919
TRASPLANTES: Riñón	0	0	0	0	0	0	0	0	0	0	0	0	0
Córnea	0	0	0	0	0	0	0	0	0	0	0	0	0
Corazón	0	0	0	0	0	0	0	0	0	0	0	0	0
Hígado	0	0	0	0	0	0	0	0	0	0	0	0	0
M. Osea	0	0	0	0	0	0	0	0	0	0	0	0	0
Pulmón	0	0	0	0	0	0	0	0	0	0	0	0	0
ACTIVIDAD AMBULATORIA													
Tratamientos hospital de día	234	286	343	301	413	432	363	397	354	359	361	298	4.141
Enfermos en diálisis hospital	36	34	34	34	34	32	36	36	35	32	36	31	34
Enfermos en hemodiálisis domicilio	3	3	3	2	2	2	2	2	2	2	2	2	2
Enfermos en diálisis peritoneal	8	9	11	10	10	10	10	9	10	10	9	9	10
Enfermos en diálisis C. Concertados	0	0	0	0	0	0	5	6	4	4	5	5	2
Primeras consultas (Hosp.+CEP)	5.477	6.059	7.354	5.440	7.357	6.988	4.807	4.815	5.253	6.382	6.493	4.730	71.155
Consultas sucesivas (Hosp.+CEP)	8.187	8.823	10.015	7.870	10.366	9.893	7.658	7.845	8.326	9.856	9.672	8.074	106.585
EXPLORACIONES													
Ecografías (Hosp.+CEP)	1.020	1.151	1.255	957	1.338	1.375	1.021	1.183	995	1.172	1.361	1.030	13.858
Mamografías (Hosp.+CEP)	284	322	303	274	373	372	254	261	242	321	362	273	3.641
T.A.C. (Hosp.+CEP)	428	593	706	685	727	702	543	599	490	671	635	466	7.245
T.A.C. en C. Concertados	0	0	0	0	0	0	0	0	0	0	0	0	0
R.N.M. en el hospital	0	0	0	0	0	0	0	0	0	0	0	0	0
R.N.M. en C. Concertados	109	143	167	140	154	170	93	152	88	0	201	108	1.525
Litotricias en el hospital	0	0	0	0	0	0	0	0	0	0	0	0	0
Litotricias en C. Concertados	3	9	5	2	4	6	7	7	3	6	5	2	59

H. GRAL. RIO CARRION

Evolución de Actividad Mensual 1.997 - 2.000

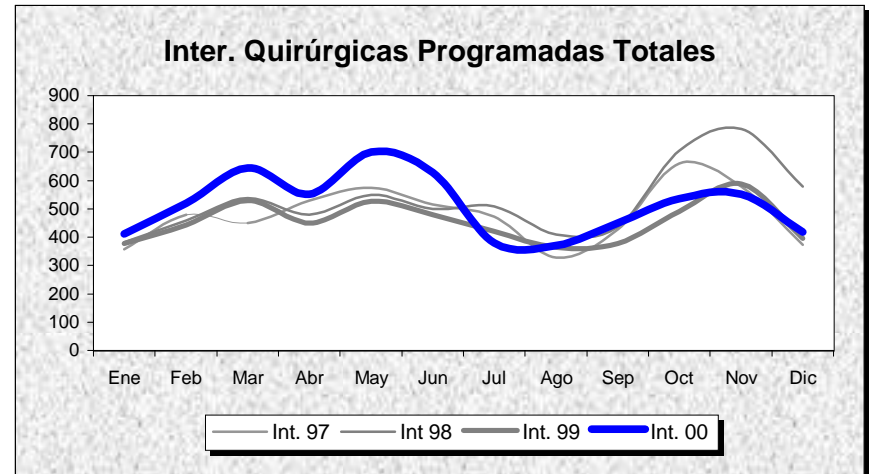
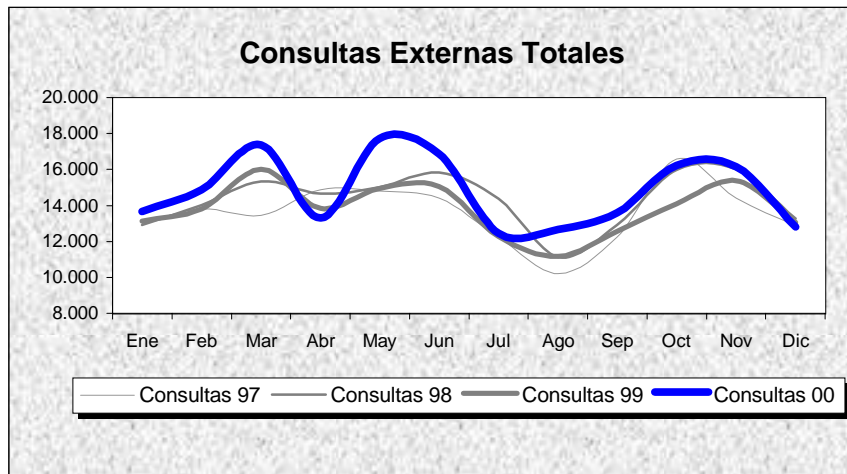
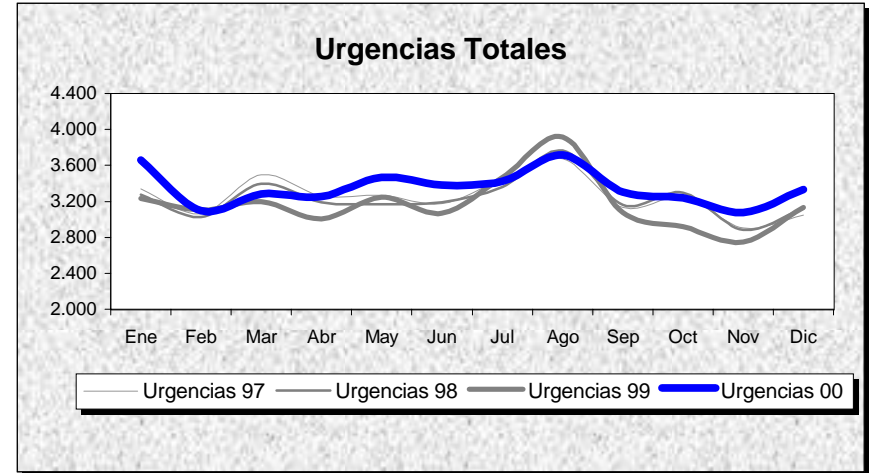
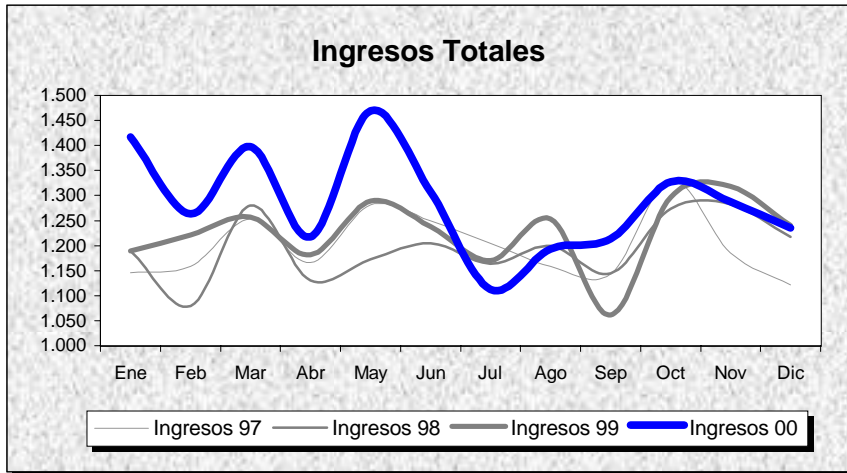

INDICADORES	1.991	1.992	1.993	1.994	1.995	1.996	1.997	1.998	1.999	2.000
OFERTA/DEMANDA										
Camas instaladas/1000 Hab.	2,16	2,16	2,15	2,12	2,13	2,13	2,16	2,16	2,16	2,16
Ingresos totales/1000 Hab.	63,50	65,25	71,86	76,63	73,20	75,91	79,80	79,45	81,56	85,58
Consultas totales/1000 Hab.	702,20	705,33	895,61	901,64	820,73	755,11	902,45	950,13	916,01	985,07
Urgencias totales/1000 Hab.	183,83	187,22	197,14	199,67	208,36	209,07	216,39	215,17	211,29	222,98
Interv. Quirúrgicas totales/1000 Hab.	32,36	33,14	34,62	39,10	33,39	39,71	40,12	44,17	39,51	43,62
HOSPITALIZACION										
Estancia media	8,43	8,30	7,86	7,89	8,89	8,16	7,51	7,45	6,97	6,92
Índice de ocupación	69,81	71,76	78,11	84,57	87,17	82,14	79,11	77,40	73,17	77,21
Índice de rotación	30,22	31,66	36,27	39,15	35,78	36,86	38,46	37,90	38,31	40,84
% Ingresos programados	60,28	56,65	46,34	49,04	28,24	32,49	27,53	29,59	27,40	21,78
Índice de mortalidad	3,66	3,64	4,10	3,45	3,91	3,88	3,87	4,58	4,42	4,33
Índice de necropsias	1,92	1,44	1,42	1,40	0,63	0,31	1,37	0,40	0,41	1,34
URGENCIAS										
Presión de urgencias	39,72	43,35	53,66	50,96	71,76	67,51	72,47	70,41	72,60	78,22
% de urgencias ingresadas	13,72	15,11	19,56	19,56	25,21	24,51	26,73	21,25	22,54	22,36
Urgencias/día	93,42	94,88	100,18	101,46	105,88	105,95	106,97	106,36	104,45	109,93
Interv. Quir. Urgentes con ingreso/día	4,28	3,55	3,25	3,19	3,01	3,14	3,21	3,48	3,78	3,72
ACTIVIDAD QUIRURGICA										
Interv. Quir. Programadas con ingreso/día hábil	15,57	15,11	15,29	18,57	14,57	15,85	16,09	16,26	15,21	16,61
Interv. Quir. Prog./quirófanos Inst./día hábil	2,24	2,35	2,52	2,95	2,44	3,01	2,94	3,24	2,79	3,16
Partos totales/día	3,79	3,49	3,30	3,13	2,85	2,97	2,79	2,42	2,70	2,51
% Cesáreas/partos	10,77	10,42	16,45	17,62	21,71	20,31	20,43	16,86	16,65	20,89
Trasplantes totales	0,00	0,00	0,00	0,00	0,00	0,00	0,00	0,00	0,00	0,00
ACTIVIDAD AMBULATORIA										
Consultas totales/día hábil	533,79	536,16	680,81	685,39	623,89	574,00	667,34	702,60	677,37	728,44
Relación sucesivas/primeras	1,78	1,55	1,73	1,39	1,35	1,02	1,59	1,65	1,56	1,50
Ecografías totales/día hábil (Hosp.+CEP)	21,71	30,28	31,39	31,59	42,47	49,83	30,52	42,57	49,62	56,80
Mamografías totales/día hábil (Hosp.+CEP)	5,40	5,46	8,70	9,22	7,73	9,62	9,39	11,28	14,95	14,92
T.A.C. Totales/día hábil (Hosp.+CEP)	2,56	7,43	11,26	11,16	13,11	16,49	18,65	23,11	24,52	29,69
R.N.M. Totales/día hábil	0,00	0,00	0,00	0,00	0,00	0,00	0,00	0,00	0,00	0,00
Litotricias totales/día hábil	0,00	0,00	0,00	0,00	0,00	0,00	0,00	0,00	0,00	0,00

No se considera, para el cálculo de indicadores, la actividad realizada en Centros Concertados

H. GRAL. RIO CARRION

Evolución de Indicadores 91 - 00

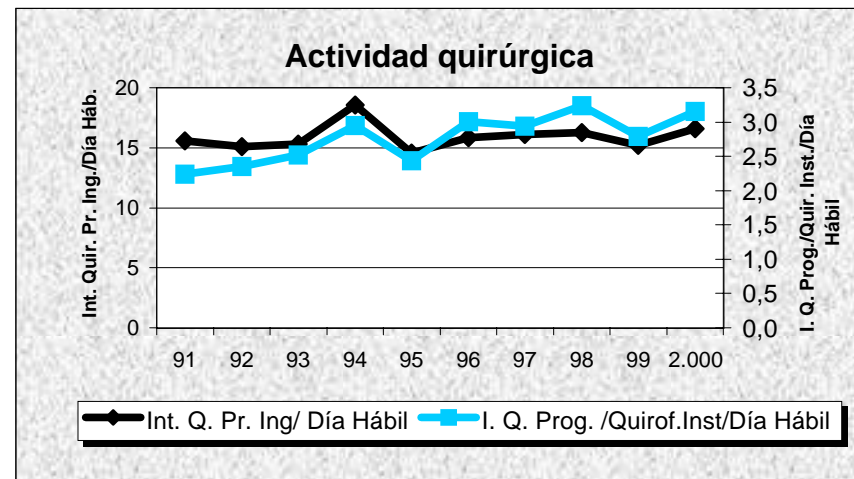
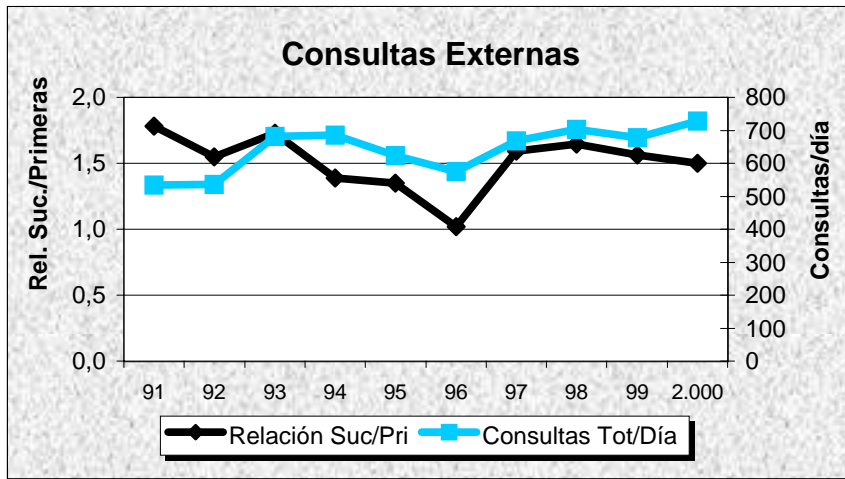
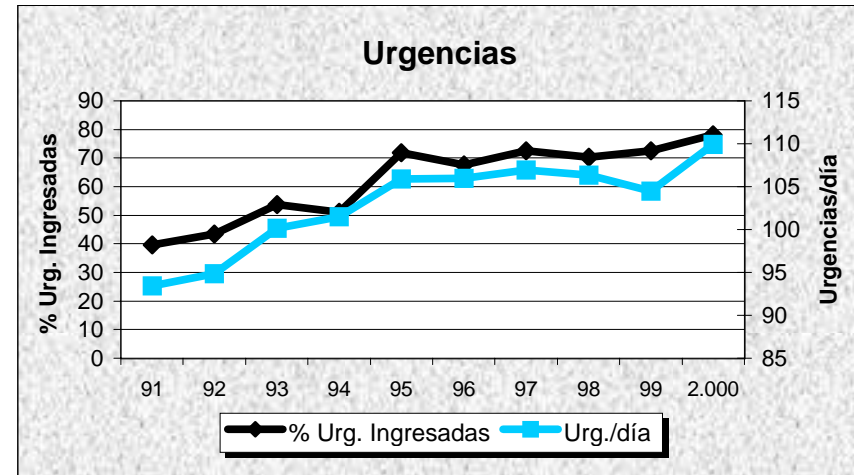
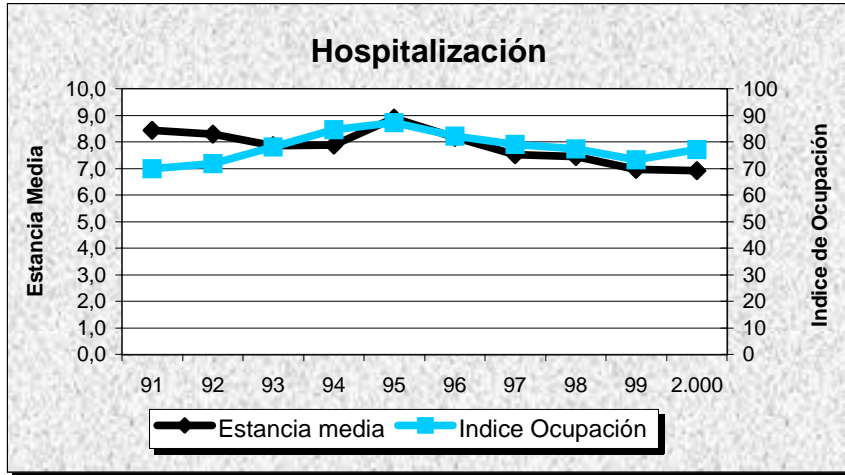

DATOS DE ESTRUCTURA Y ACTIVIDAD	MESES												ANO 2.000
	1	2	3	4	5	6	7	8	9	10	11	12	TOTAL
ESTRUCTURA													
Camas Instaladas	1.071	1.071	1.071	1.071	1.071	1.071	1.071	1.071	1.071	1.071	1.071	1.071	1.071
Camas en funcionamiento	1.059,00	1.065,00	1.064,00	1.059,00	1.045,00	1.021,00	852,00	854,00	854,00	996,00	996,00	979,00	987,00
Quirófanos Hosp.: Instalados	24	24	24	24	24	24	24	24	24	24	24	24	24
en func. Program.	17,95	20,00	19,39	16,20	19,41	19,38	13,00	13,00	12,80	19,43	21,00	18,56	17,51
en func. Urgentes	4,00	4,00	3,00	3,00	3,00	3,00	3,00	3,00	3,00	3,00	3,00	2,00	3,08
Quirófanos CEP : Instalados	0	0	0	0	0	0	0	0	0	0	0	0	0
en func. Program.	0,00	0,00	0,00	0,00	0,00	0,00	0,00	0,00	0,00	0,00	0,00	0,00	0,00
en func. Urgentes	0,00	0,00	0,00	0,00	0,00	0,00	0,00	0,00	0,00	0,00	0,00	0,00	0,00
Locales de consulta (Hosp.+CEP)	166	166	166	166	166	166	166	166	166	166	166	166	166
Puestos hospital de día	12	12	12	12	12	12	12	12	12	12	12	12	12
HOSPITALIZACION													
Ingresos programados	550	800	801	452	867	764	372	356	446	828	952	564	7.752
Ingresos urgentes	2.293	1.962	2.171	1.894	2.186	1.986	1.925	2.018	1.834	2.031	1.933	1.784	24.017
Altas totales	2.435	2.820	3.078	2.449	2.896	2.878	2.350	2.374	2.273	2.787	2.795	2.632	31.767
Estancias totales	22.359	21.960	23.195	20.624	23.279	21.800	19.481	19.099	18.687	22.498	23.044	20.094	256.120
Urgencias totales	10.914	9.911	10.721	10.357	10.982	10.715	10.711	11.730	10.010	10.259	9.761	10.094	126.165
Necropsias (Hospitalizac.+urgencias)	1	1	1	0	2	2	1	1	0	1	0	2	12
Exitus (Hospitalizac.+urgencias)	172	119	151	99	126	121	136	146	109	127	127	129	1.562
ACTIVIDAD QUIRURGICA													
Int. Quir. Programadas con ingreso	716	1.032	1.141	622	1.061	1.050	574	580	632	1.090	1.175	784	10.457
Int. Quir. Urgentes con ingreso	302	265	340	279	277	286	302	346	328	276	304	268	3.573
Int. Quir. Programadas ambulatorias	327	392	406	281	360	401	227	195	251	333	401	205	3.779
Int. Quir. Urgentes ambulatorias	31	37	25	33	44	26	39	44	35	42	31	37	424
Partos totales	179	168	198	197	237	199	167	196	187	178	177	168	2.251
TRASPLANTES: Riñón	3	1	9	0	0	4	4	1	1	3	3	2	31
Córnea	2	2	5	0	0	2	5	0	0	2	1	0	19
Corazón	0	0	0	0	0	0	0	0	0	0	0	0	0
Hígado	0	0	0	0	0	0	0	0	0	0	0	0	0
M. Osea	11	10	8	6	9	7	3	6	6	7	8	6	87
Pulmón	0	0	0	0	0	0	0	0	0	0	0	0	0
ACTIVIDAD AMBULATORIA													
Tratamientos hospital de día	610	656	722	654	798	839	823	828	768	780	762	646	8.886
Enfermos en diálisis hospital	115	113	113	111	108	112	115	114	115	112	114	113	113
Enfermos en hemodiálisis domicilio	2	2	2	1	1	1	1	1	1	1	1	1	1
Enfermos en diálisis peritoneal	18	18	15	15	14	12	12	12	12	12	12	15	14
Enfermos en diálisis C. Concertados	27	25	25	25	27	28	32	35	30	27	28	29	28
Primeras consultas (Hosp.+CEP)	12.825	15.938	17.919	12.869	16.929	15.731	11.451	11.333	12.200	14.909	15.647	10.730	168.481
Consultas sucesivas (Hosp.+CEP)	26.264	30.960	34.280	25.387	33.983	32.919	23.062	20.860	24.270	31.062	32.441	24.668	340.156
EXPLORACIONES													
Ecografías (Hosp.+CEP)	1.568	2.102	2.438	1.548	2.075	1.794	1.601	1.130	1.283	1.593	1.763	1.887	20.782
Mamografías (Hosp.+CEP)	476	554	530	514	600	655	373	900	587	600	794	674	7.257
T.A.C. (Hosp.+CEP)	1.338	1.316	1.511	1.303	1.513	1.675	1.713	1.794	1.452	1.591	1.565	1.326	18.097
T.A.C. en C. Concertados	0	0	0	0	0	0	0	0	0	0	0	0	0
R.N.M. en el hospital	389	527	482	449	512	548	471	534	457	557	532	462	5.920
R.N.M. en C. Concertados	0	0	0	0	0	0	0	0	0	0	0	0	0
Litotricias en el hospital	0	0	0	0	0	0	0	0	0	0	0	0	0
Litotricias en C. Concertados	9	9	13	5	2	8	19	5	14	0	18	3	105

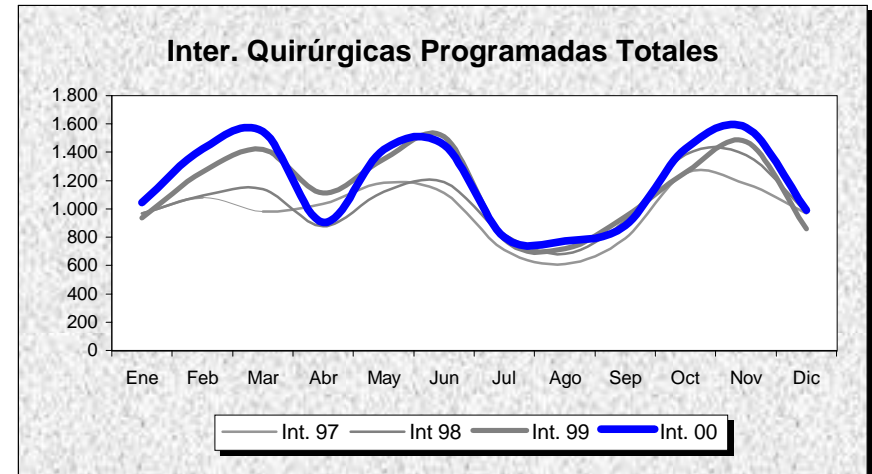
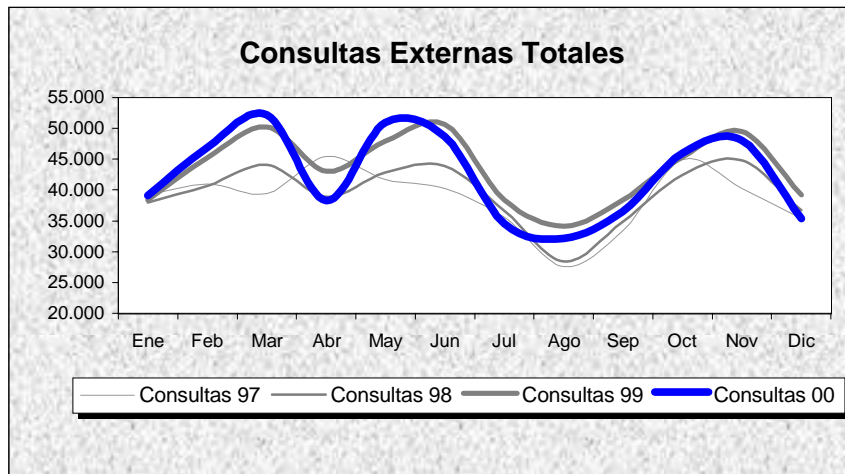
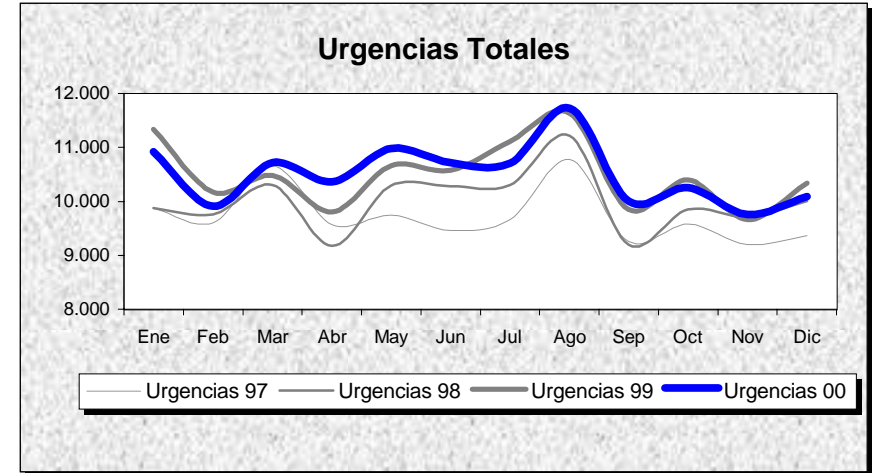
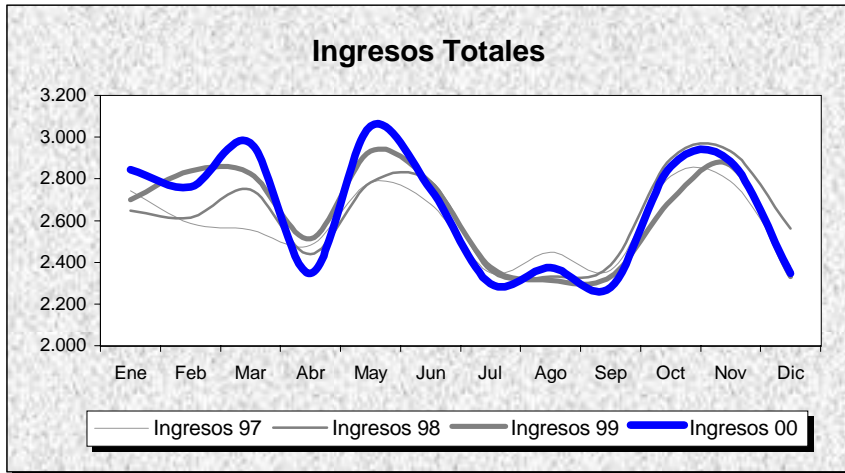

INDICADORES	1.991	1.992	1.993	1.994	1.995	1.996	1.997	1.998	1.999	2.000
OFERTA/DEMANDA										
Camas instaladas/1000 Hab.	3,43	3,39	3,18	3,06	3,05	3,01	3,08	3,08	3,04	3,03
Ingresos totales/1000 Hab.	79,18	79,00	81,93	83,73	82,35	85,35	87,72	89,20	89,24	89,99
Consultas totales/1000 Hab.	1.176,59	1.200,14	1.303,26	1.366,73	1.248,66	1.308,85	1.314,92	1.337,26	1.473,95	1.440,82
Urgencias totales/1000 Hab.	277,07	280,60	281,64	302,32	319,92	316,51	330,67	339,85	356,96	357,39
Interv. Quirúrgicas totales/1000 Hab.	45,76	44,39	61,83	61,49	40,25	44,76	45,70	46,72	49,25	51,65
HOSPITALIZACION										
Estancia media	10,96	10,87	9,77	9,15	9,50	8,99	8,51	8,28	8,09	8,06
Índice de ocupación	76,09	77,03	74,18	72,66	74,77	74,03	73,07	69,96	69,05	70,90
Índice de rotación	25,33	25,94	27,72	28,99	28,74	30,12	31,33	30,83	31,16	32,19
% Ingresos programados	45,81	48,60	25,11	24,58	22,61	24,92	27,25	22,61	22,21	24,40
Índice de mortalidad	4,21	4,26	4,07	4,03	4,58	4,43	4,42	4,49	4,94	4,50
Índice de necropsias	2,70	3,76	3,09	2,50	2,57	2,56	1,04	1,52	1,05	0,77
URGENCIAS										
Presión de urgencias	54,19	51,40	74,89	75,42	77,39	75,08	72,75	77,39	77,79	75,60
% de urgencias ingresadas	15,49	14,47	21,79	20,89	13,83	13,11	19,30	14,29	13,84	13,63
Urgencias/día	271,61	274,31	276,09	296,36	313,61	309,42	319,82	328,70	345,24	344,71
Interv. Quir. Urgentes con ingreso/día	10,42	10,13	10,26	10,28	9,96	9,98	10,31	9,62	9,01	9,76
ACTIVIDAD QUIRURGICA										
Interv. Quir. Programadas con ingreso/día hábil	37,65	36,49	39,08	38,60	34,16	39,35	39,32	41,42	41,61	42,86
Interv. Quir. Prog./quirófanos Inst./día hábil	2,37	2,29	3,50	3,47	2,01	2,31	2,32	2,45	2,40	2,43
Partos totales/día	7,82	7,66	7,46	6,91	6,70	6,17	6,57	6,15	6,05	6,15
% Cesáreas/partos	16,92	17,72	19,79	23,08	20,99	22,89	22,03	21,76	21,87	23,63
Trasplantes totales	83,00	70,00	93,00	141,00	106,00	137,00	267,00	157,00	141,00	137,00
ACTIVIDAD AMBULATORIA										
Consultas totales/día hábil	1.725,35	1.759,89	1.911,10	2.004,18	1.831,03	1.919,29	1.902,43	1.934,75	2.132,52	2.084,58
Relación sucesivas/primeras	2,40	2,60	2,58	2,58	2,29	2,16	2,20	2,18	2,08	2,02
Ecografías totales/día hábil (Hosp.+CEP)	103,22	115,35	120,74	134,45	131,45	138,81	67,72	72,87	83,77	85,17
Mamografías totales/día hábil (Hosp.+CEP)	15,61	16,80	19,13	25,53	21,88	24,76	22,74	24,95	29,47	29,74
T.A.C. Totales/día hábil (Hosp.+CEP)	17,53	29,42	35,66	43,40	49,77	49,87	57,04	60,69	73,77	74,17
R.N.M. Totales/día hábil	0,00	0,00	0,00	0,00	0,00	0,00	16,27	21,78	23,78	24,26
Litotricias totales/día hábil	0,00	0,00	0,00	0,00	0,00	0,00	0,00	0,00	0,00	0,00

No se considera, para el cálculo de indicadores, la actividad realizada en Centros Concertados

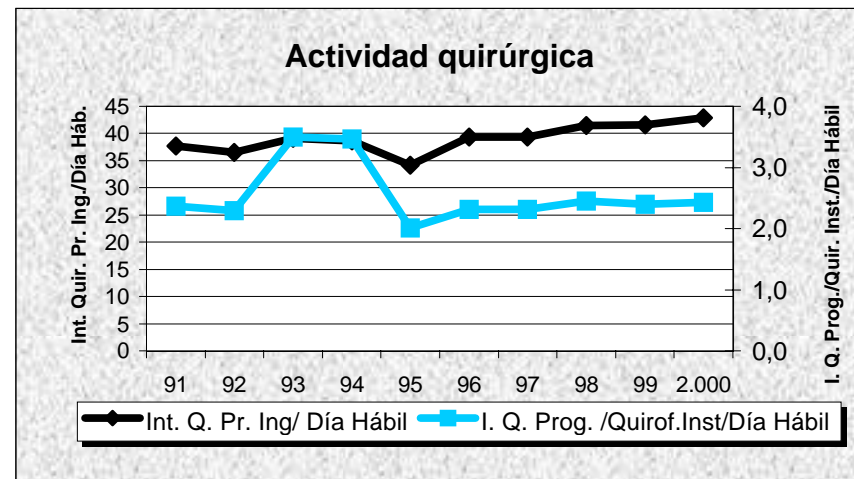
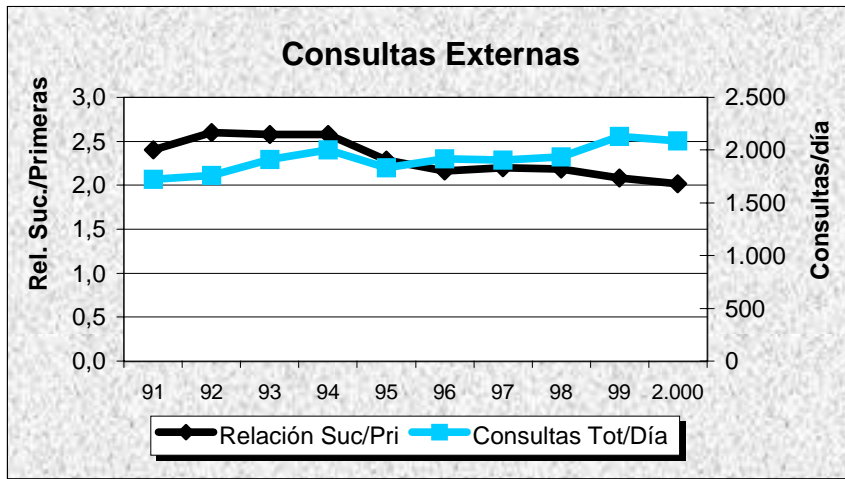
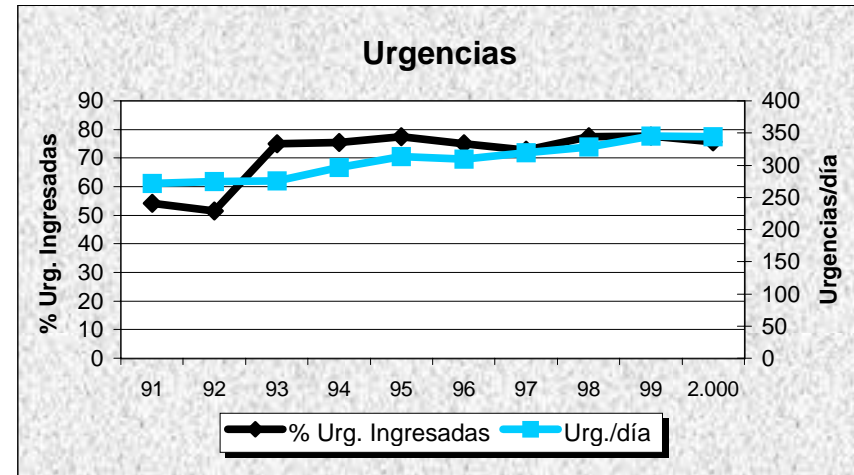
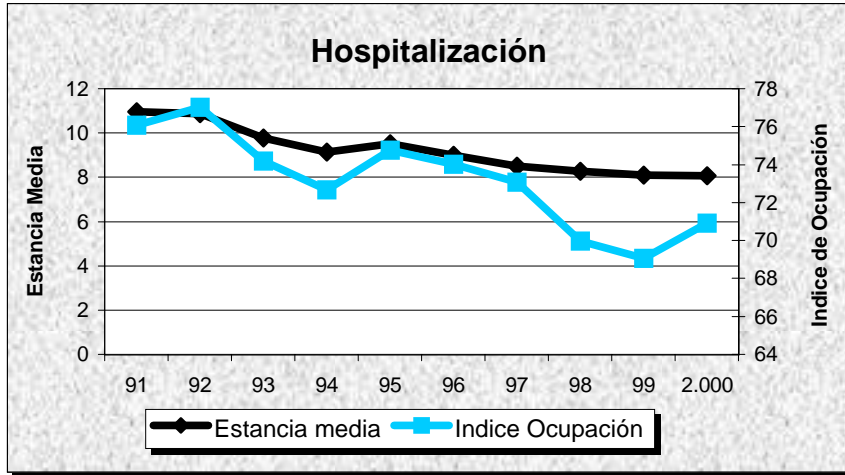

H. GRAL DE SEGOVIA

GRUPO 2

Segovia

DATOS DE ESTRUCTURA Y ACTIVIDAD	MESES												ANO 2.000
	1	2	3	4	5	6	7	8	9	10	11	12	TOTAL
ESTRUCTURA													
Camas Instaladas	375	375	375	375	375	375	375	375	375	375	375	375	375
Camas en funcionamiento	339,87	345,45	344,20	339,69	340,26	337,61	326,52	328,77	327,09	340,66	343,08	336,62	337,49
Quirófanos Hosp.: Instalados	9	9	9	9	9	9	9	9	9	9	9	9	9
en func. Program.	6,74	8,67	8,35	7,89	7,82	7,14	4,30	3,73	4,48	6,75	8,38	5,94	6,68
en func. Urgentes	1,00	0,00	0,00	1,00	1,00	0,00	1,00	1,00	1,00	1,00	0,00	1,00	0,67
Quirófanos CEP : Instalados	0	0	0	0	0	0	0	0	0	0	0	0	0
en func. Program.	0,00	0,00	0,00	0,00	0,00	0,00	0,00	0,00	0,00	0,00	0,00	0,00	0,00
en func. Urgentes	0,00	0,00	0,00	0,00	0,00	0,00	0,00	0,00	0,00	0,00	0,00	0,00	0,00
Locales de consulta (Hosp.+CEP)	49	49	49	49	49	49	49	49	49	49	49	49	49
Puestos hospital de día	18	18	18	18	18	18	18	18	18	18	18	18	18
HOSPITALIZACION													
Ingresos programados	358	411	417	303	379	277	182	190	239	266	385	224	3.631
Ingresos urgentes	683	599	601	685	710	627	623	686	623	677	646	620	7.780
Altas totales	917	1.030	1.039	1.018	1.047	941	787	900	883	899	995	929	11.385
Estancias totales	7.615	7.150	7.040	7.278	7.659	6.838	6.626	6.684	6.284	6.934	7.717	6.805	84.630
Urgencias totales	3.657	3.288	3.495	3.512	3.749	3.644	4.057	4.676	3.454	3.475	3.129	3.393	43.529
Necropsias (Hospitalizac.+urgencias)	0	0	2	0	1	2	0	2	0	0	0	0	7
Exitus (Hospitalizac.+urgencias)	54	61	53	51	33	47	51	60	49	50	29	37	575
ACTIVIDAD QUIRURGICA													
Int. Quir. Programadas con ingreso	273	389	413	281	360	300	171	180	225	251	377	227	3.447
Int. Quir. Urgentes con ingreso	90	92	97	94	101	87	105	131	110	124	98	93	1.222
Int. Quir. Programadas ambulatorias	241	295	322	252	287	279	150	110	114	314	324	180	2.868
Int. Quir. Urgentes ambulatorias	8	14	9	8	6	4	18	13	11	6	4	11	112
Partos totales	64	68	56	89	95	73	63	76	75	73	94	75	901
TRASPLANTES: Riñón	0	0	0	0	0	0	0	0	0	0	0	0	0
Córnea	0	0	0	0	0	0	0	0	0	0	0	0	0
Corazón	0	0	0	0	0	0	0	0	0	0	0	0	0
Hígado	0	0	0	0	0	0	0	0	0	0	0	0	0
M. Osea	0	0	0	0	0	0	0	0	0	0	0	0	0
Pulmón	0	0	0	0	0	0	0	0	0	0	0	0	0
ACTIVIDAD AMBULATORIA													
Tratamientos hospital de día	251	471	276	401	486	500	418	342	357	416	443	241	4.602
Enfermos en diálisis hospital	40	40	40	39	40	40	38	40	40	40	40	40	40
Enfermos en hemodiálisis domicilio	0	0	0	0	0	0	0	0	0	0	0	0	0
Enfermos en diálisis peritoneal	8	47	7	9	8	7	7	7	7	7	6	6	11
Enfermos en diálisis C. Concertados	33	35	33	31	30	31	31	29	30	29	29	28	31
Primeras consultas (Hosp.+CEP)	3.884	4.245	4.556	3.247	4.302	4.391	3.551	3.801	3.591	3.493	4.337	3.450	46.848
Consultas sucesivas (Hosp.+CEP)	9.534	11.628	12.507	9.452	12.411	11.450	8.617	8.506	9.268	11.200	12.155	9.168	125.896
EXPLORACIONES													
Ecografías (Hosp.+CEP)	971	930	1.082	832	1.063	976	791	911	833	945	1.042	882	11.258
Mamografías (Hosp.+CEP)	226	238	301	254	287	266	191	189	162	273	283	271	2.941
T.A.C. (Hosp.+CEP)	496	491	678	509	595	551	535	568	585	561	514	489	6.572
T.A.C. en C. Concertados	0	0	0	0	0	0	0	0	0	0	0	0	0
R.N.M. en el hospital	0	0	0	0	0	0	0	0	0	0	0	0	0
R.N.M. en C. Concertados	136	163	198	159	197	206	150	178	158	163	183	140	2.031
Litotricias en el hospital	0	0	0	0	0	0	0	0	0	0	0	0	0
Litotricias en C. Concertados	4	2	3	2	5	1	2	0	5	2	10	2	38

H. GRAL DE SEGOVIA

Evolución de Actividad Mensual 1.997 - 2.000

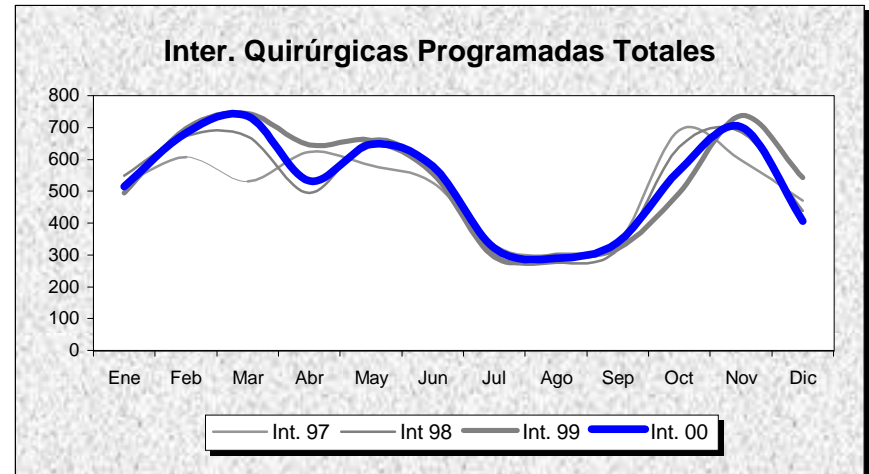
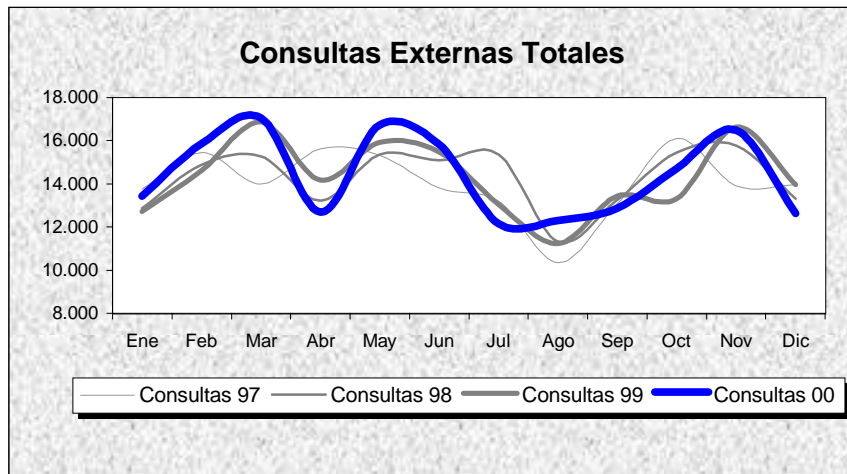
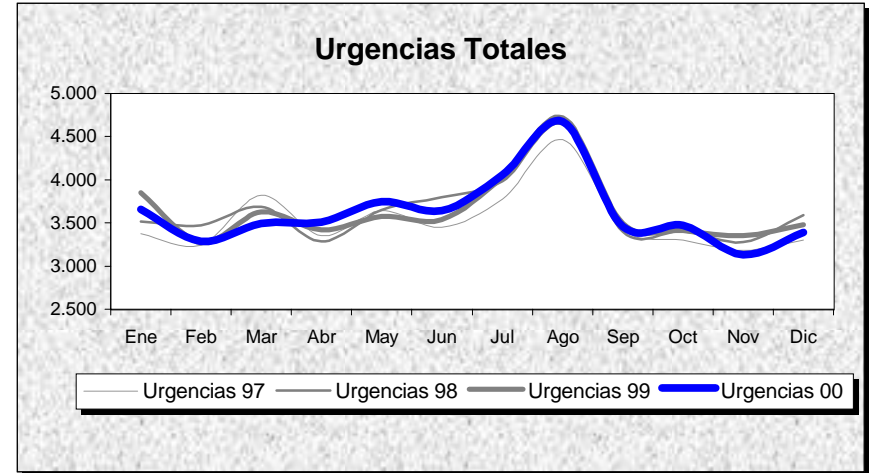
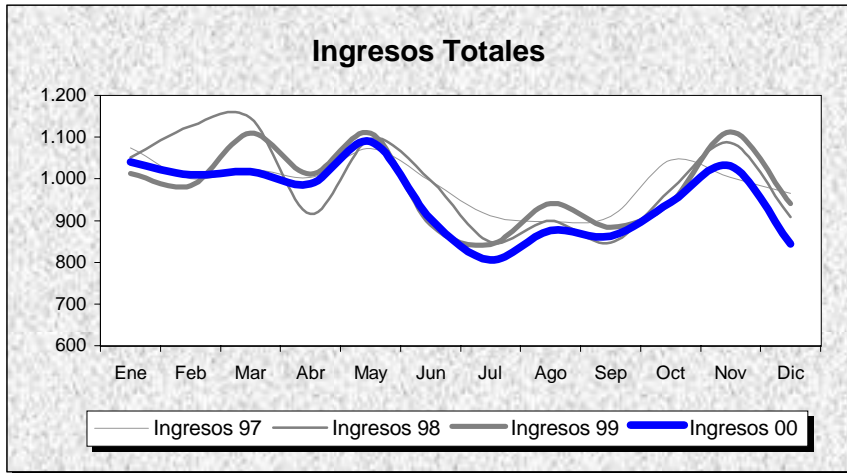

INDICADORES	1.991	1.992	1.993	1.994	1.995	1.996	1.997	1.998	1.999	2.000
OFERTA/DEMANDA										
Camas instaladas/1000 Hab.	2,72	2,62	2,62	2,57	2,62	2,55	2,58	2,58	2,58	2,58
Ingresos totales/1000 Hab.	71,26	75,64	76,73	79,49	74,75	83,02	81,74	81,70	80,92	78,37
Consultas totales/1000 Hab.	1.041,57	1.030,25	1.004,48	982,25	956,76	1.110,86	1.157,68	1.175,46	1.177,23	1.186,44
Urgencias totales/1000 Hab.	238,63	240,24	253,90	274,49	274,35	283,55	290,75	300,18	300,64	298,97
Interv. Quirúrgicas totales/1000 Hab.	41,02	42,45	47,27	45,35	41,17	50,96	50,93	52,13	54,31	52,54
HOSPITALIZACION										
Estancia media	9,62	7,88	7,91	7,89	8,05	7,42	7,37	7,27	7,13	7,42
Índice de ocupación	79,60	68,74	67,20	71,20	68,88	70,94	71,19	71,09	68,94	68,52
Índice de rotación	30,20	31,95	30,99	32,93	31,24	34,97	35,24	35,70	35,28	33,81
% Ingresos programados	36,88	40,19	35,43	38,23	37,24	40,16	39,58	39,99	40,10	31,82
Índice de mortalidad	3,94	3,25	3,44	3,64	3,85	3,85	3,86	4,31	4,31	4,41
Índice de necropsias	4,40	4,45	7,23	3,67	2,68	1,85	2,10	1,86	0,84	1,22
URGENCIAS										
Presión de urgencias	63,12	59,81	64,57	61,77	62,76	59,84	60,42	60,01	59,90	68,18
% de urgencias ingresadas	18,85	18,83	19,51	17,89	15,39	17,52	16,99	16,33	16,12	17,87
Urgencias/día	96,23	96,61	102,39	110,69	110,63	114,03	115,98	119,74	119,93	118,93
Interv. Quir. Urgentes con ingreso/día	3,38	3,51	3,72	3,66	3,68	3,67	3,25	3,29	3,67	3,34
ACTIVIDAD QUIRURGICA										
Interv. Quir. Programadas con ingreso/día hábil	11,90	13,07	12,75	13,68	11,77	15,45	15,07	15,76	15,22	14,13
Interv. Quir. Prog./quirófanos Inst./día hábil	2,18	2,52	2,85	2,27	1,91	2,78	2,79	2,86	2,95	2,88
Partos totales/día	3,21	3,02	2,87	2,78	2,87	2,72	2,77	2,44	2,44	2,46
% Cesáreas/partos	14,25	12,56	14,22	14,47	13,66	13,18	14,13	15,96	13,50	13,21
Trasplantes totales	0,00	0,00	0,00	0,00	0,00	0,00	0,00	0,00	0,00	0,00
ACTIVIDAD AMBULATORIA										
Consultas totales/día hábil	628,30	621,48	605,93	592,52	577,14	670,10	690,80	701,41	702,47	707,97
Relación sucesivas/primeras	3,26	3,20	3,20	3,19	3,09	2,05	2,53	2,32	2,73	2,69
Ecografías totales/día hábil (Hosp.+CEP)	21,85	26,88	30,24	65,27	42,89	74,03	51,55	49,98	51,17	46,14
Mamografías totales/día hábil (Hosp.+CEP)	5,66	8,85	9,64	7,68	7,18	9,24	8,51	9,67	10,15	12,05
T.A.C. Totales/día hábil (Hosp.+CEP)	9,33	11,17	12,45	13,60	13,86	15,47	16,02	19,36	23,55	26,93
R.N.M. Totales/día hábil	0,00	0,00	0,00	0,00	0,00	0,00	0,00	0,59	0,00	0,00
Litotricias totales/día hábil	0,00	0,00	0,00	0,00	0,00	0,00	0,00	0,00	0,00	0,00

No se considera, para el cálculo de indicadores, la actividad realizada en Centros Concertados

H. GRAL DE SEGOVIA

Evolución de Indicadores 91 - 00

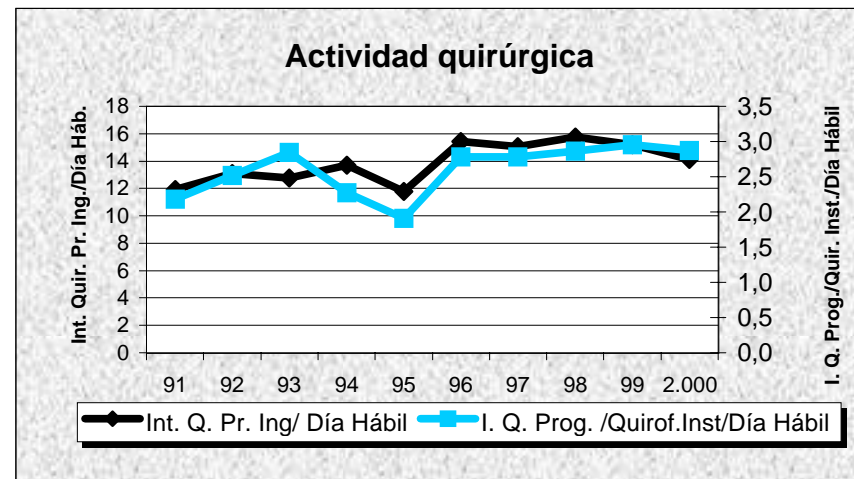
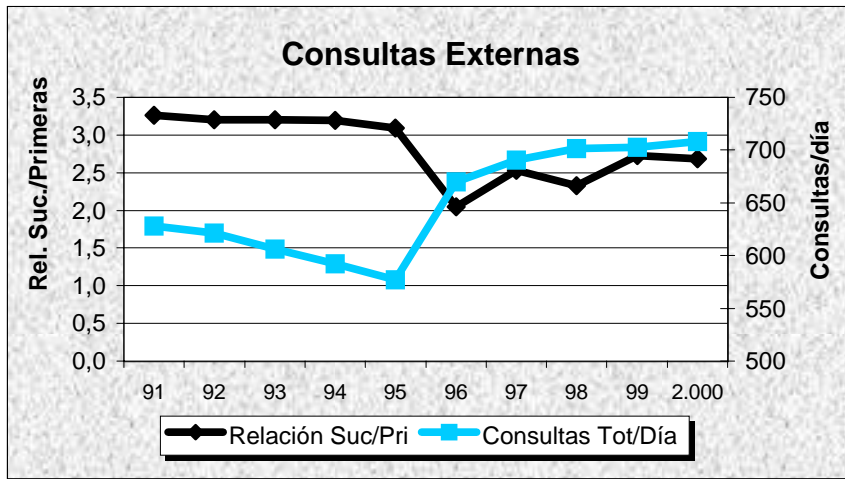
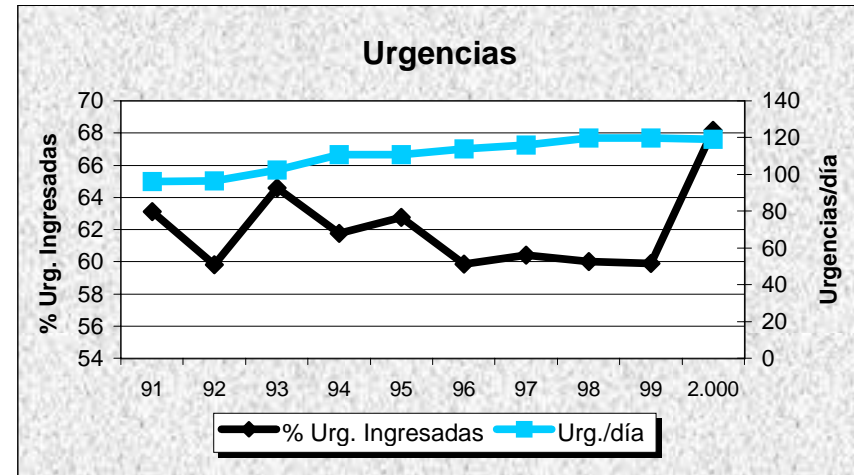
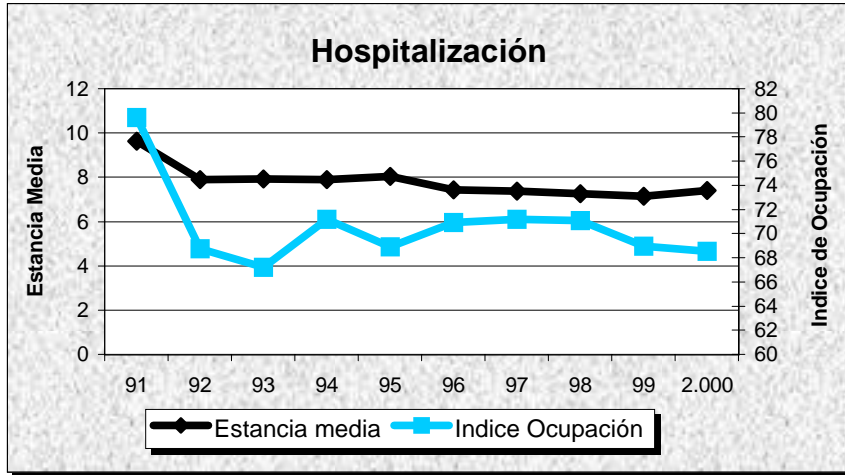

H. GRAL DE SORIA

Evolución de Actividad Mensual 1.997 - 2.000

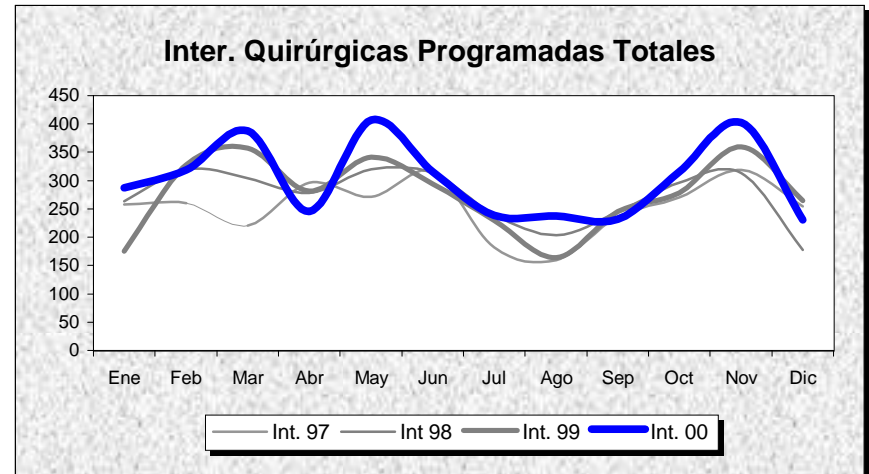
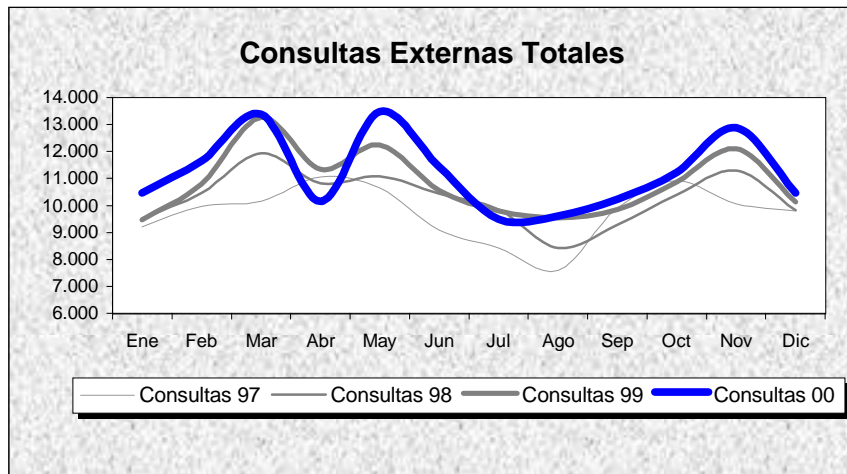
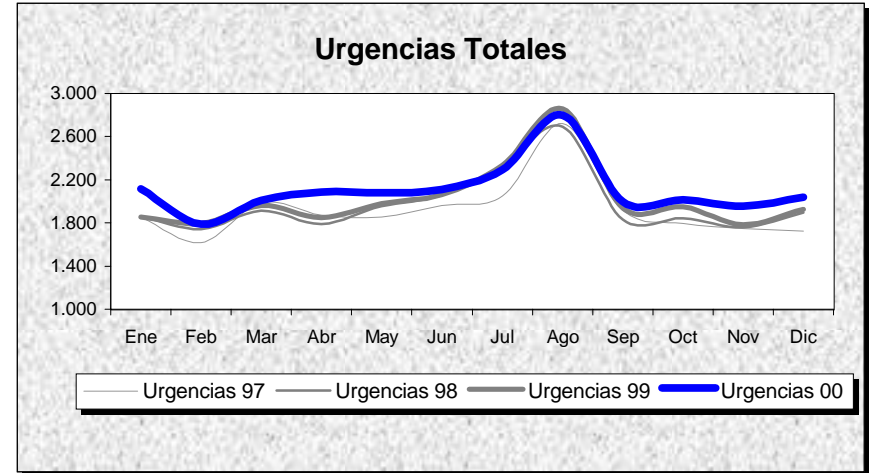
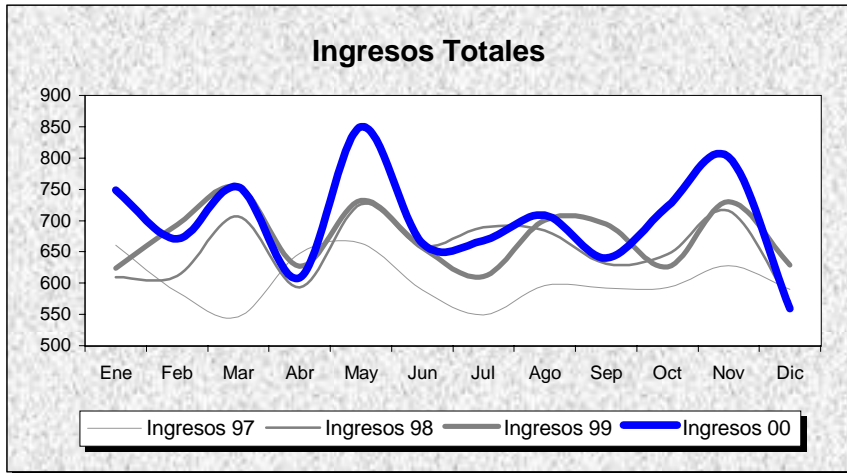

INDICADORES	1.991	1.992	1.993	1.994	1.995	1.996	1.997	1.998	1.999	2.000
OFERTA/DEMANDA										
Camas instaladas/1000 Hab.	3,08	3,08	3,03	3,01	3,01	3,01	3,07	3,07	3,07	3,07
Ingresos totales/1000 Hab.	67,43	80,04	81,98	78,58	78,47	81,33	77,99	84,48	86,99	90,44
Consultas totales/1000 Hab.	884,73	1.008,75	1.027,61	1.035,92	1.109,07	1.248,22	1.258,40	1.328,16	1.398,97	1.448,12
Urgencias totales/1000 Hab.	194,60	190,09	205,95	216,36	238,33	240,14	248,83	255,06	261,62	272,31
Interv. Quirúrgicas totales/1000 Hab.	34,12	35,36	39,29	46,91	41,66	43,87	43,12	45,18	46,31	49,40
HOSPITALIZACION										
Estancia media	8,47	7,30	7,52	8,23	8,03	8,06	7,92	7,26	6,91	6,78
Índice de ocupación	50,85	51,88	63,18	68,47	71,86	78,08	68,43	69,55	66,14	67,97
Índice de rotación	21,91	26,00	30,68	30,37	32,68	35,46	31,53	34,98	34,93	36,71
% Ingresos programados	33,99	38,55	39,69	36,68	30,33	33,44	35,00	39,72	42,01	42,60
Índice de mortalidad	3,44	2,60	2,52	2,45	2,76	2,85	2,87	3,35	3,01	3,00
Índice de necropsias	6,82	4,39	4,58	4,74	2,66	3,89	3,70	4,47	5,63	3,55
URGENCIAS										
Presión de urgencias	66,01	61,45	60,31	63,32	69,67	66,56	65,00	60,28	57,99	57,40
% de urgencias ingresadas	22,87	25,88	24,01	23,00	20,14	19,40	20,37	19,58	18,90	18,59
Urgencias/día	50,40	49,10	53,34	56,04	61,73	62,03	63,30	64,88	66,55	69,08
Interv. Quir. Urgentes con ingreso/día	1,67	2,22	2,21	2,16	2,23	2,08	2,44	2,31	2,46	2,45
ACTIVIDAD QUIRURGICA										
Interv. Quir. Programadas con ingreso/día hábil	6,31	5,75	6,51	9,59	7,70	9,46	7,57	8,36	9,32	10,32
Interv. Quir. Prog./quirófanos Inst./día hábil	1,68	1,60	1,85	2,45	2,08	2,26	2,08	2,24	2,27	2,47
Partos totales/día	1,78	1,69	1,84	1,63	1,77	1,59	1,63	1,76	1,64	1,86
% Cesáreas/partos	13,36	12,28	17,01	15,99	20,47	16,70	19,33	20,90	18,83	19,79
Trasplantes totales	0,00	0,00	0,00	0,00	0,00	0,00	0,00	0,00	0,00	0,00
ACTIVIDAD AMBULATORIA										
Consultas totales/día hábil	342,79	390,84	398,14	401,36	429,70	483,62	478,85	505,40	532,34	551,05
Relación sucesivas/primeras	2,68	2,45	2,56	1,92	1,94	1,59	1,72	2,19	2,09	2,19
Ecografías totales/día hábil (Hosp.+CEP)	58,18	69,80	69,77	68,39	67,41	92,02	43,16	43,53	48,56	48,46
Mamografías totales/día hábil (Hosp.+CEP)	4,06	10,64	12,03	9,73	9,68	15,14	13,90	11,63	15,28	10,18
T.A.C. Totales/día hábil (Hosp.+CEP)	2,06	11,28	11,91	12,89	12,84	17,46	16,12	18,43	16,03	26,94
R.N.M. Totales/día hábil	0,00	0,00	0,00	0,00	0,00	0,00	0,00	0,00	0,00	0,00
Litotricias totales/día hábil	0,00	0,00	0,00	0,00	0,00	0,00	0,00	0,00	0,00	0,00

No se considera, para el cálculo de indicadores, la actividad realizada en Centros Concertados

H. GRAL DE SORIA

Evolución de Indicadores 91 - 00

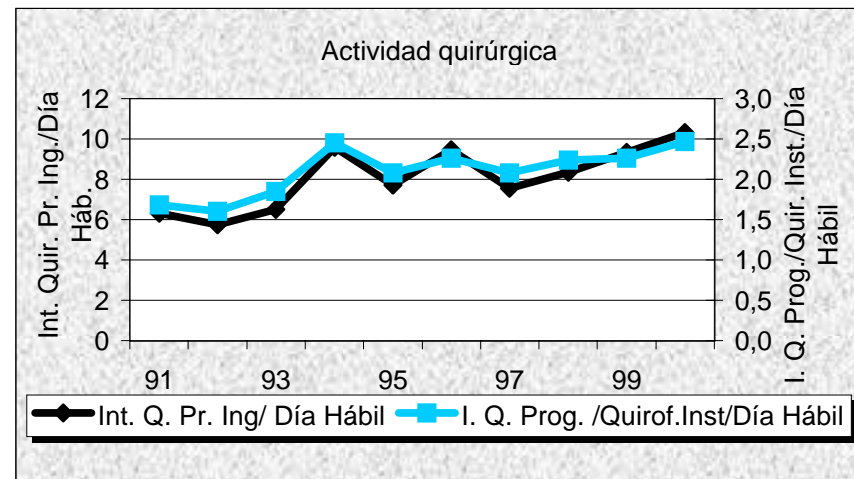
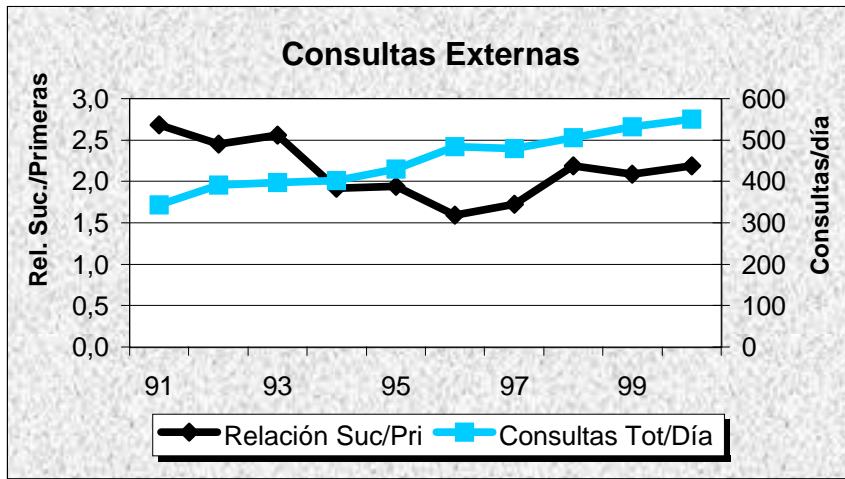
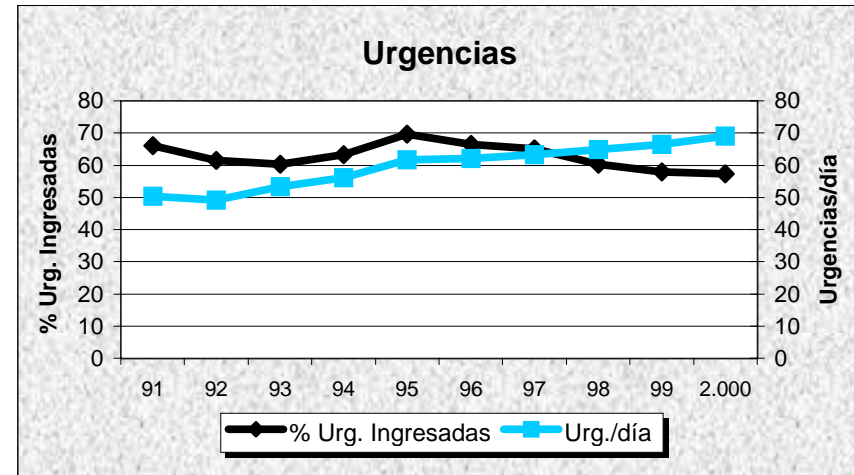
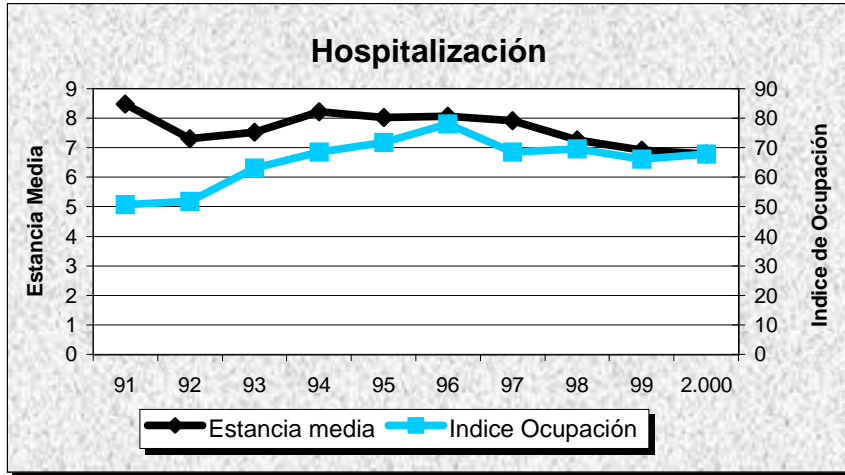

DATOS DE ESTRUCTURA Y ACTIVIDAD	MESES												ANO 2.000
	1	2	3	4	5	6	7	8	9	10	11	12	TOTAL
ESTRUCTURA													
Camas Instaladas	777	777	777	777	777	777	777	777	777	777	777	777	777
Camas en funcionamiento	693,97	707,83	713,55	709,58	712,58	690,31	608,53	591,96	607,33	677,42	693,00	698,71	675,40
Quirófanos Hosp.: Instalados	17	17	17	17	17	17	17	17	17	17	17	17	17
en func. Program.	15,00	15,00	15,00	14,00	14,80	15,00	11,10	9,00	13,25	15,00	14,50	11,52	13,60
en func. Urgentes	2,00	2,00	2,00	2,00	2,00	2,00	2,00	2,00	2,00	2,00	2,00	2,00	2,00
Quirófanos CEP : Instalados	0	0	0	0	0	0	0	0	0	0	0	0	0
en func. Program.	0,00	0,00	0,00	0,00	0,00	0,00	0,00	0,00	0,00	0,00	0,00	0,00	0,00
en func. Urgentes	0,00	0,00	0,00	0,00	0,00	0,00	0,00	0,00	0,00	0,00	0,00	0,00	0,00
Locales de consulta (Hosp.+CEP)	121	121	121	121	121	121	121	121	121	121	121	121	121
Puestos hospital de día	37	37	37	37	37	37	37	37	37	37	37	37	37
HOSPITALIZACION													
Ingresos programados	638	794	870	679	914	820	487	446	580	783	809	468	8.288
Ingresos urgentes	1.300	1.148	1.244	1.141	1.222	1.124	1.025	1.070	1.023	1.212	1.151	1.227	13.887
Altas totales	1.654	1.938	2.197	1.858	2.048	2.077	1.560	1.466	1.574	1.951	1.950	1.859	22.132
Estancias totales	18.230	17.920	19.402	17.478	18.996	17.520	14.682	13.819	15.113	17.925	17.916	15.664	204.665
Urgencias totales	9.587	8.455	8.990	8.645	8.928	9.063	8.390	8.133	8.241	8.446	7.901	8.487	103.266
Necropsias (Hospitalizac.+urgencias)	1	0	2	2	5	2	5	1	4	2	3	3	30
Exitus (Hospitalizac.+urgencias)	151	102	123	93	112	112	85	99	88	124	107	92	1.288
ACTIVIDAD QUIRURGICA													
Int. Quir. Programadas con ingreso	531	702	788	528	720	711	370	366	518	678	694	468	7.074
Int. Quir. Urgentes con ingreso	157	178	206	198	202	199	208	174	183	202	153	146	2.206
Int. Quir. Programadas ambulatorias	553	690	716	493	671	662	385	263	512	599	692	313	6.549
Int. Quir. Urgentes ambulatorias	34	31	26	20	25	13	23	11	12	22	37	60	314
Partos totales	85	93	94	103	119	109	105	100	112	99	107	98	1.224
TRASPLANTES: Riñón	3	0	0	3	4	2	2	3	3	2	3	3	28
Córnea	5	4	2	5	4	3	2	8	0	8	4	3	48
Corazón	0	0	0	0	0	0	0	0	0	0	0	0	0
Hígado	0	0	0	0	0	0	0	0	0	0	0	0	0
M. Osea	0	0	0	0	0	0	0	0	0	0	0	0	0
Pulmón	0	0	0	0	0	0	0	0	0	0	0	0	0
ACTIVIDAD AMBULATORIA													
Tratamientos hospital de día	819	742	978	860	782	933	673	891	834	819	894	912	10.137
Enfermos en diálisis hospital	54	53	55	56	56	57	52	54	54	53	53	53	54
Enfermos en hemodiálisis domicilio	0	0	0	0	0	0	0	0	0	0	0	0	0
Enfermos en diálisis peritoneal	10	9	9	8	10	10	11	11	11	14	12	11	10
Enfermos en diálisis C. Concertados	59	62	62	64	65	67	67	66	67	65	65	62	64
Primeras consultas (Hosp.+CEP)	11.383	12.926	13.564	9.769	13.071	12.053	8.391	8.335	9.285	11.679	11.153	9.148	130.757
Consultas sucesivas (Hosp.+CEP)	21.227	22.398	24.744	18.955	25.004	24.715	16.860	15.601	18.887	23.054	22.557	19.509	253.511
EXPLORACIONES													
Ecografías (Hosp.+CEP)	1.058	1.465	1.481	1.220	1.518	1.451	1.044	1.029	1.180	1.338	1.394	1.307	15.485
Mamografías (Hosp.+CEP)	398	412	440	379	451	405	403	487	397	335	278	279	4.664
T.A.C. (Hosp.+CEP)	819	897	1.006	754	1.002	857	836	701	707	966	1.081	653	10.279
T.A.C. en C. Concertados	0	0	0	0	0	0	0	0	0	0	0	0	0
R.N.M. en el hospital	0	0	0	0	0	0	0	0	0	0	0	0	0
R.N.M. en C. Concertados	426	442	447	387	441	415	419	337	288	554	448	414	5.018
Litotricias en el hospital	0	0	0	0	0	0	0	0	0	0	0	0	0
Litotricias en C. Concertados	6	0	3	4	3	1	1	1	0	3	2	2	26

H. CL. UNIVERSITARIO (VA)

Evolución de Actividad Mensual 1.997 - 2.000

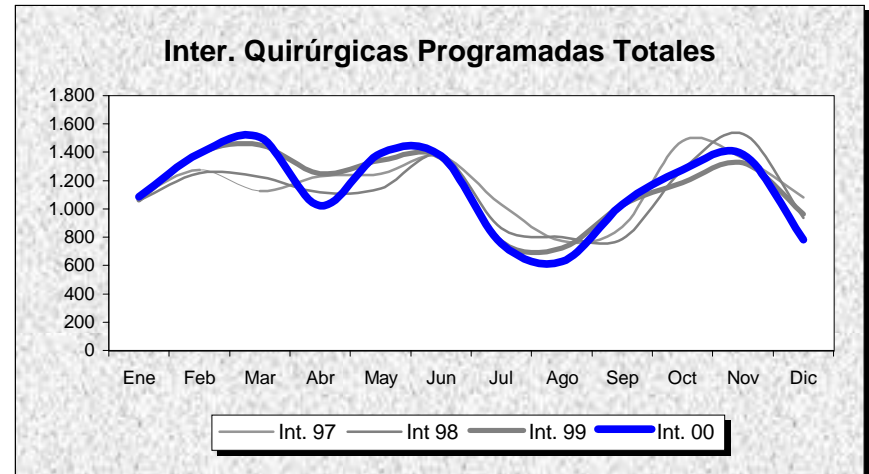
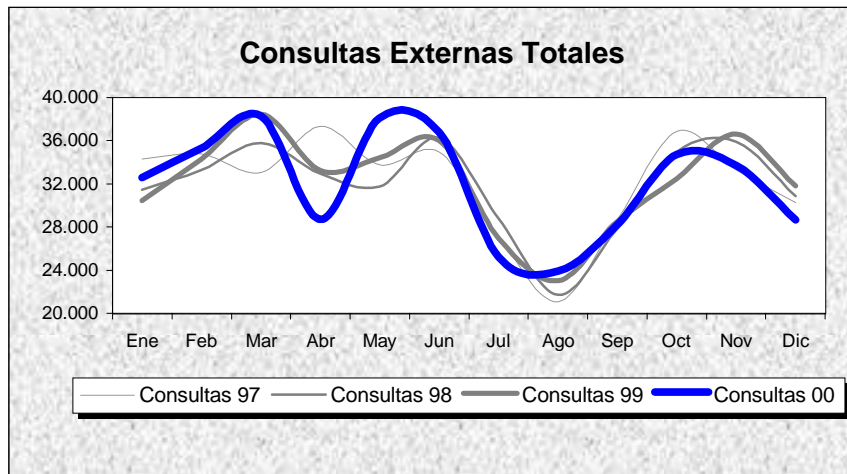
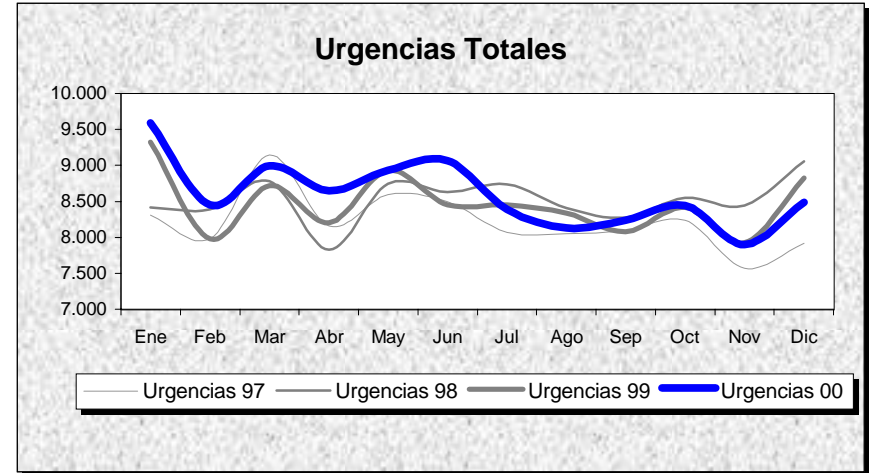
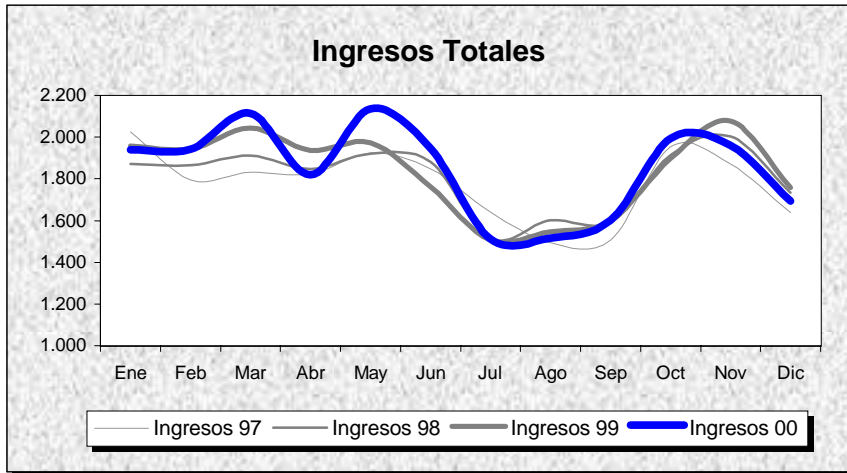

INDICADORES	1.991	1.992	1.993	1.994	1.995	1.996	1.997	1.998	1.999	2.000
OFERTA/DEMANDA										
Camas instaladas/1000 Hab.	3,41	3,44	3,38	3,41	3,41	3,41	3,67	3,67	3,67	3,67
Ingresos totales/1000 Hab.	80,18	82,61	84,07	86,41	81,92	88,81	100,76	102,16	103,79	104,62
Consultas totales/1000 Hab.	1.963,26	1.959,08	1.888,57	1.776,78	1.614,31	1.689,61	1.819,14	1.800,81	1.822,05	1812,99
Urgencias totales/1000 Hab.	418,40	372,98	370,31	375,25	405,27	419,11	465,28	482,38	479,50	487,21
Interv. Quirúrgicas totales/1000 Hab.	67,10	77,52	71,18	65,89	52,21	66,27	77,06	74,41	77,24	76,16
HOSPITALIZACION										
Estancia media	11,06	11,37	10,90	10,53	11,43	10,47	9,50	9,21	9,00	9,23
Índice de ocupación	77,72	82,95	84,28	84,89	84,67	86,03	82,66	80,45	80,38	82,79
Índice de rotación	25,65	26,70	28,23	29,43	27,03	30,07	31,74	31,89	32,60	32,83
% Ingresos programados	32,93	33,25	35,36	35,08	31,84	32,31	38,70	40,08	40,25	37,38
Índice de mortalidad	4,35	4,62	4,60	4,48	4,93	4,98	4,48	4,83	4,94	5,26
Índice de necropsias	2,63	4,09	3,38	3,57	1,36	2,10	1,86	1,83	1,29	2,33
URGENCIAS										
Presión de urgencias	67,07	66,75	64,64	64,92	68,16	67,69	61,30	59,92	59,75	62,62
% de urgencias ingresadas	12,85	14,79	14,67	14,95	13,78	14,34	13,27	12,69	12,93	13,45
Urgencias/día	261,26	232,27	231,23	234,32	253,06	260,99	270,18	280,11	278,44	282,15
Interv. Quir. Urgentes con ingreso/día	6,56	6,72	5,02	5,56	5,09	5,40	5,76	5,62	5,93	6,03
ACTIVIDAD QUIRURGICA										
Interv. Quir. Programadas con ingreso/día hábil	26,66	29,36	29,29	28,50	25,25	28,74	31,49	29,97	30,97	28,99
Interv. Quir. Prog./quirófanos Inst./día hábil	3,74	4,42	4,04	3,24	2,23	2,93	3,18	3,23	3,34	3,28
Partos totales/día	3,90	4,04	3,97	3,91	3,44	3,36	3,44	3,12	3,32	3,34
% Cesáreas/partos	18,14	15,42	17,82	14,43	17,12	14,96	18,66	18,56	18,98	17,97
Trasplantes totales	50,00	116,00	102,00	98,00	53,00	53,00	45,00	53,00	51,00	76,00
ACTIVIDAD AMBULATORIA										
Consultas totales/día hábil	1.833,84	1.829,94	1.764,08	1.659,66	1.507,90	1.578,24	1.580,21	1.564,30	1.582,75	1574,87
Relación sucesivas/primeras	3,35	3,30	3,51	2,47	1,18	1,12	1,76	1,77	1,84	1,94
Ecografías totales/día hábil (Hosp.+CEP)	60,93	76,55	82,72	82,65	45,04	81,16	51,27	52,84	58,86	63,46
Mamografías totales/día hábil (Hosp.+CEP)	11,66	15,80	17,23	16,11	15,37	16,13	18,39	19,03	20,16	19,11
T.A.C. Totales/día hábil (Hosp.+CEP)	21,61	29,74	29,80	32,68	31,72	29,40	43,23	39,57	41,00	42,13
R.N.M. Totales/día hábil	0,00	0,00	0,00	0,00	0,00	0,00	0,00	0,00	0,00	0,00
Litotricias totales/día hábil	0,00	0,00	0,00	0,00	0,00	0,00	0,00	0,00	0,00	0,00

No se considera, para el cálculo de indicadores, la actividad realizada en Centros Concertados

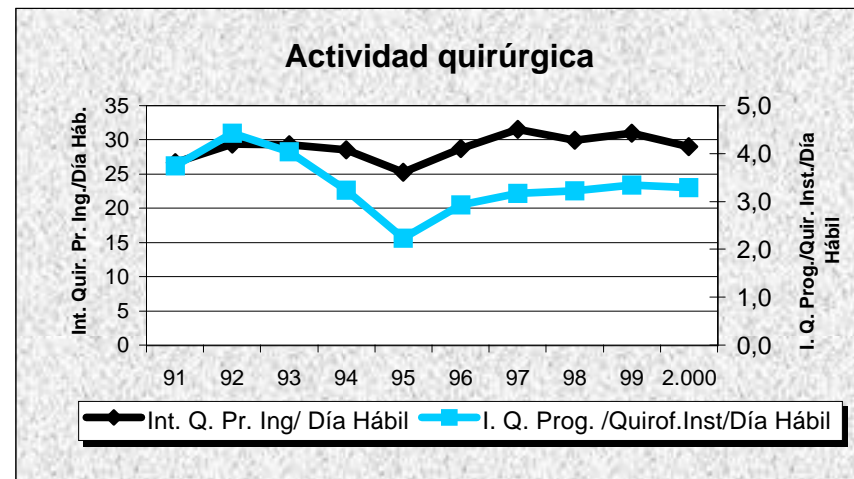
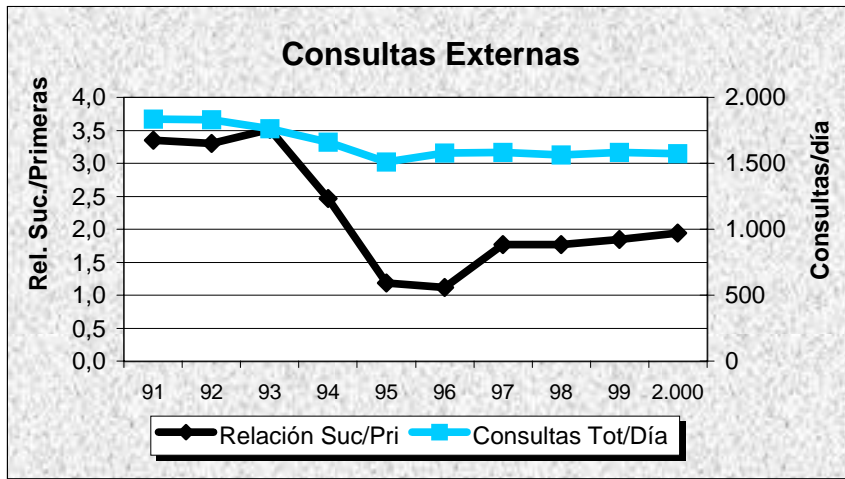
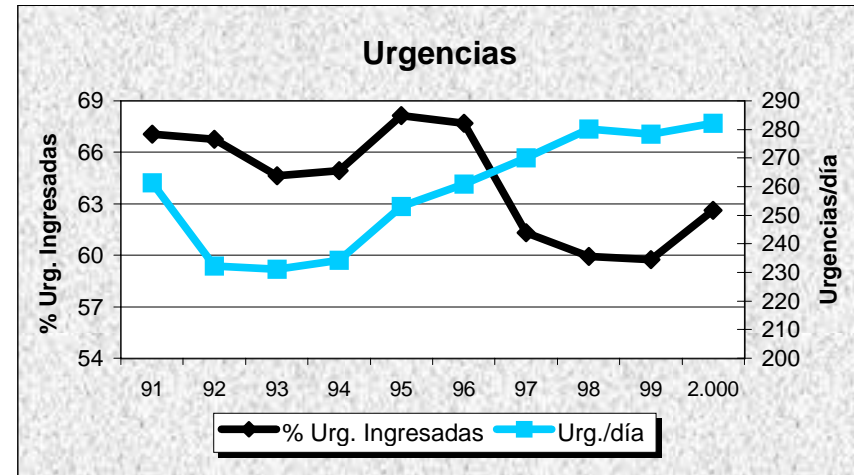
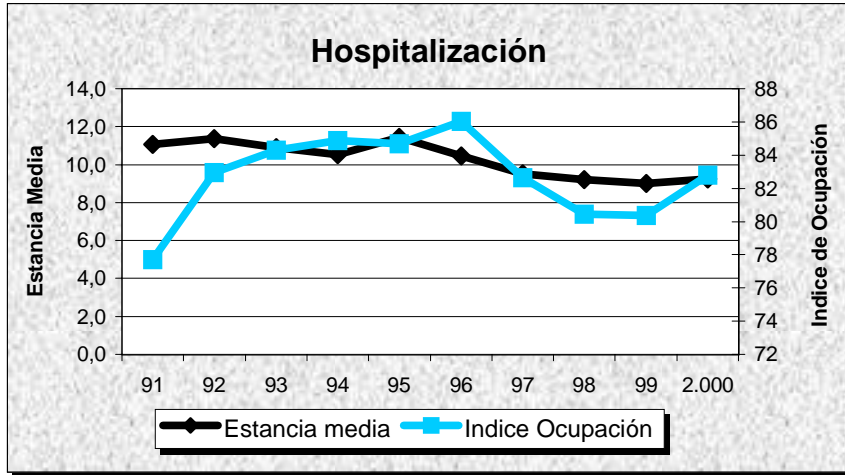

H. MEDINA DEL CAMPO

GRUPO 1

Valladolid

DATOS DE ESTRUCTURA Y ACTIVIDAD	MESES												ANO 2.000
	1	2	3	4	5	6	7	8	9	10	11	12	TOTAL
ESTRUCTURA													
Camas Instaladas	111	111	111	111	111	111	111	111	111	111	111	111	111
Camas en funcionamiento	101,00	101,00	101,00	101,00	101,00	101,00	101,00	101,00	101,00	100,87	101,00	100,41	100,94
Quirófanos Hosp.: Instalados	3	3	3	3	3	3	3	3	3	3	3	3	3
en func. Program.	2,60	2,60	2,60	2,60	2,60	2,60	2,60	2,60	2,60	2,60	2,60	2,60	2,60
en func. Urgentes	0,40	0,40	0,40	0,40	0,40	0,40	0,40	0,40	0,40	0,40	0,40	0,40	0,40
Quirófanos CEP : Instalados	0	0	0	0	0	0	0	0	0	0	0	0	0
en func. Program.	0,00	0,00	0,00	0,00	0,00	0,00	0,00	0,00	0,00	0,00	0,00	0,00	0,00
en func. Urgentes	0,00	0,00	0,00	0,00	0,00	0,00	0,00	0,00	0,00	0,00	0,00	0,00	0,00
Locales de consulta (Hosp.+CEP)	17	17	17	17	17	17	17	17	17	17	17	17	17
Puestos hospital de día	0	0	0	0	0	0	0	0	0	0	0	0	0
HOSPITALIZACION													
Ingresos programados	74	100	101	68	92	77	90	57	66	75	84	76	960
Ingresos urgentes	383	282	314	292	321	313	305	305	251	298	294	283	3.641
Altas totales	407	385	436	373	404	391	379	383	325	354	363	408	4.608
Estancias totales	2.615	2.494	2.461	2.238	2.373	2.189	2.403	2.307	1.891	2.052	2.465	2.175	27.663
Urgencias totales	1.953	1.720	1.830	1.802	1.895	1.863	2.004	2.228	1.761	1.703	1.594	1.759	22.112
Necropsias (Hospitalizac.+urgencias)	0	0	0	0	0	0	0	0	0	0	0	0	0
Exitus (Hospitalizac.+urgencias)	26	15	17	11	14	15	16	22	13	16	15	22	202
ACTIVIDAD QUIRURGICA													
Int. Quir. Programadas con ingreso	94	128	134	85	120	109	114	87	91	95	102	100	1.259
Int. Quir. Urgentes con ingreso	35	40	27	31	40	43	36	48	35	46	45	28	454
Int. Quir. Programadas ambulatorias	111	116	136	118	130	121	80	118	56	134	136	84	1.340
Int. Quir. Urgentes ambulatorias	8	13	2	7	6	5	5	4	9	11	9	10	89
Partos totales	34	23	25	26	32	30	29	27	28	22	24	22	322
TRASPLANTES: Riñón	0	0	0	0	0	0	0	0	0	0	0	0	0
Córnea	0	0	0	0	0	0	0	0	0	0	0	0	0
Corazón	0	0	0	0	0	0	0	0	0	0	0	0	0
Hígado	0	0	0	0	0	0	0	0	0	0	0	0	0
M. Osea	0	0	0	0	0	0	0	0	0	0	0	0	0
Pulmón	0	0	0	0	0	0	0	0	0	0	0	0	0
ACTIVIDAD AMBULATORIA													
Tratamientos hospital de día	0	0	0	0	4	18	3	5	10	12	16	15	83
Enfermos en diálisis hospital	0	0	0	0	0	0	0	0	0	0	0	0	0
Enfermos en hemodiálisis domicilio	0	0	0	0	0	0	0	0	0	0	0	0	0
Enfermos en diálisis peritoneal	0	0	0	0	0	0	0	0	0	0	0	0	0
Enfermos en diálisis C. Concertados	0	0	0	0	0	0	0	0	0	0	0	0	0
Primeras consultas (Hosp.+CEP)	1.559	1.910	2.011	1.371	1.870	1.807	1.272	1.347	1.104	1.445	1.812	1.357	18.865
Consultas sucesivas (Hosp.+CEP)	3.990	4.211	4.842	3.943	4.943	4.688	3.769	4.145	3.862	4.423	4.524	3.941	51.281
EXPLORACIONES													
Ecografías (Hosp.+CEP)	737	720	709	547	834	928	604	661	547	826	796	636	8.545
Mamografías (Hosp.+CEP)	34	40	36	27	43	44	35	24	28	50	59	45	465
T.A.C. (Hosp.+CEP)	0	0	0	16	217	183	149	152	114	164	163	146	1.304
T.A.C. en C. Concertados	22	20	39	10	0	0	0	0	0	0	0	0	91
R.N.M. en el hospital	0	0	0	0	0	0	0	0	0	0	0	0	0
R.N.M. en C. Concertados	39	47	51	44	57	50	38	45	36	56	66	48	577
Litotricias en el hospital	0	0	0	0	0	0	0	0	0	0	0	0	0
Litotricias en C. Concertados	0	3	2	2	3	4	1	4	4	5	3	1	32

H. MEDINA DEL CAMPO

Evolución de Actividad Mensual 1.997 - 2.000

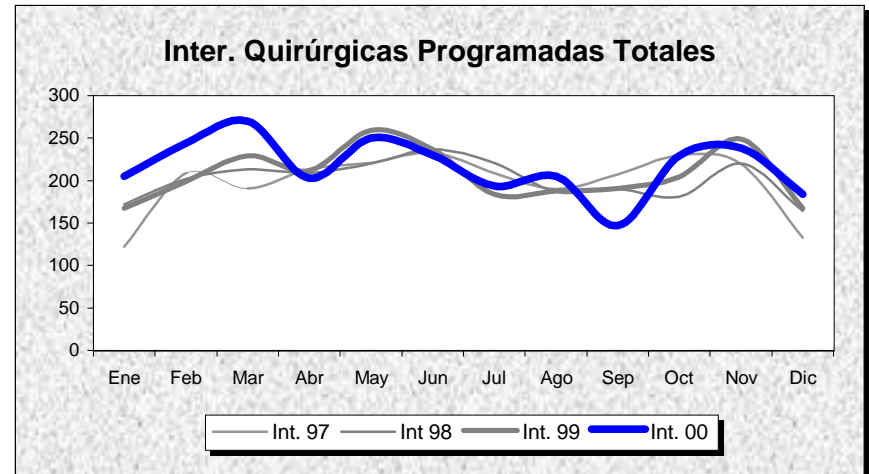
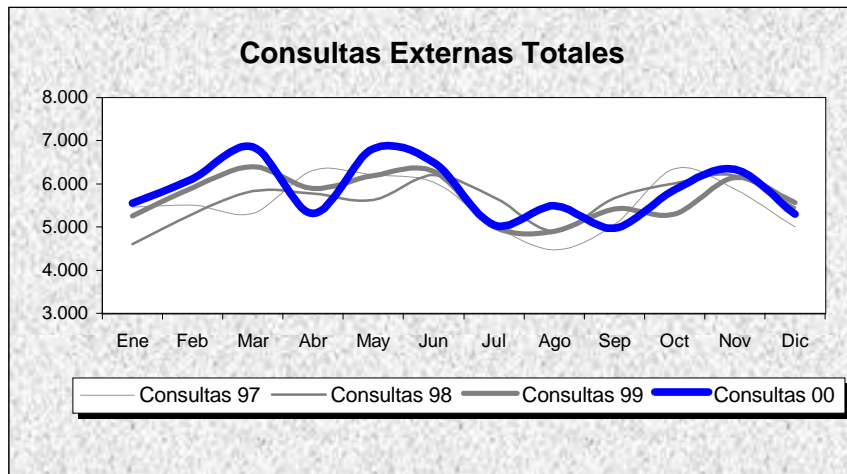
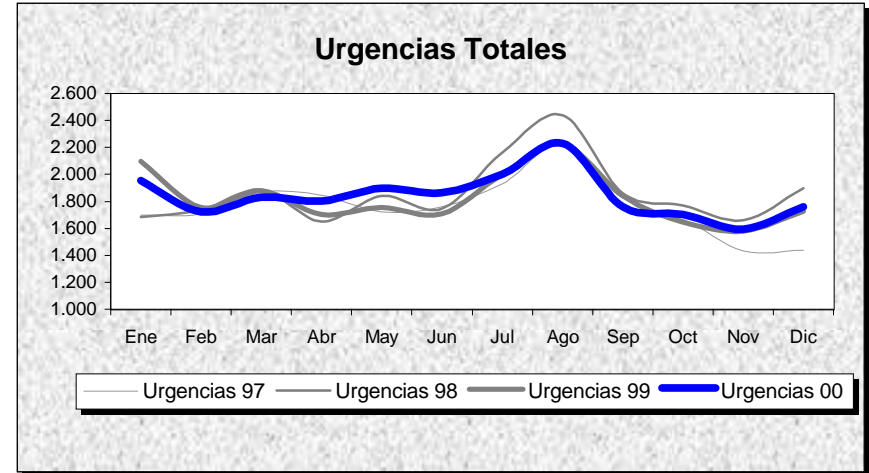
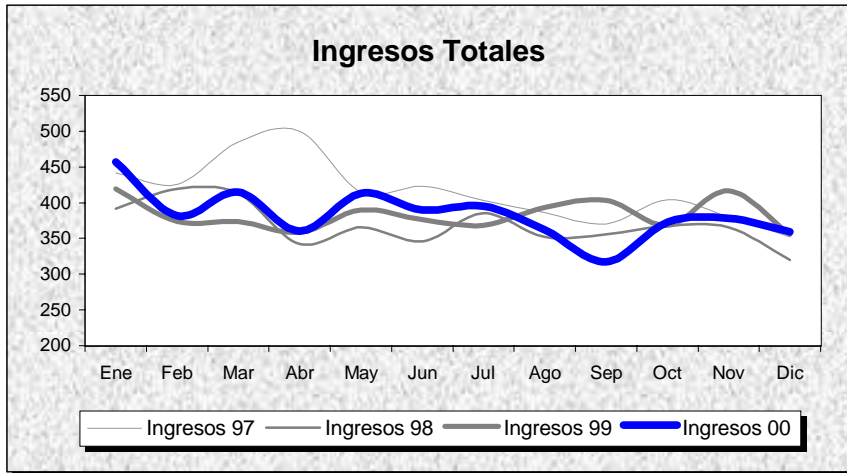

INDICADORES	1.991	1.992	1.993	1.994	1.995	1.996	1.997	1.998	1.999	2.000
OFERTA/DEMANDA										
Camas instaladas/1000 Hab.	1,83	1,83	1,83	1,83	1,83	1,83	1,86	1,86	1,86	1,86
Ingresos totales/1000 Hab.	62,75	71,11	68,55	74,04	79,94	95,90	83,55	74,13	77,02	77,10
Consultas totales/1000 Hab.	817,07	918,74	915,54	956,29	885,86	1.022,76	1.116,61	1.126,54	1.144,16	1.175,47
Urgencias totales/1000 Hab.	283,02	293,47	291,51	326,85	347,54	348,80	352,53	374,21	367,14	370,54
Interv. Quirúrgicas totales/1000 Hab.	30,27	40,92	44,73	45,31	41,91	48,38	49,05	48,86	50,71	52,65
HOSPITALIZACION										
Estancia media	7,01	6,66	7,16	6,64	6,22	5,52	6,41	6,65	6,07	6,01
Índice de ocupación	72,30	77,60	80,61	80,81	81,67	86,74	86,70	79,78	75,73	74,88
Índice de rotación	37,64	42,65	41,12	44,42	47,95	57,52	49,37	43,80	45,55	45,58
% Ingresos programados	27,06	32,59	27,98	37,72	43,32	46,33	32,15	23,98	22,15	20,87
Índice de mortalidad	2,60	2,51	3,03	3,28	2,97	2,82	3,29	3,82	3,42	3,85
Índice de necropsias	0,00	0,75	0,66	0,00	0,00	0,00	0,00	0,00	0,00	0,00
URGENCIAS										
Presión de urgencias	72,94	67,41	72,02	62,28	56,68	53,67	67,85	76,02	77,85	79,13
% de urgencias ingresadas	16,17	16,33	16,94	14,11	13,03	14,75	16,08	15,06	13,71	13,03
Urgencias/día	46,98	48,58	48,39	54,25	57,69	57,74	57,64	61,18	60,02	60,42
Interv. Quir. Urgentes con ingreso/día	1,38	1,36	1,36	1,48	1,35	1,16	1,30	1,19	1,27	1,24
ACTIVIDAD QUIRURGICA										
Interv. Quir. Programadas con ingreso/día hábil	3,15	4,13	4,52	4,52	3,73	4,61	4,56	4,61	5,32	5,16
Interv. Quir. Prog./quirófanos Inst./día hábil	1,70	2,58	2,96	2,94	2,58	3,30	3,25	3,30	3,40	3,55
Partos totales/día	1,20	1,23	1,11	1,08	1,02	1,02	1,00	0,93	0,90	0,88
% Cesáreas/partos	16,70	15,71	20,05	18,53	20,32	18,18	22,47	18,93	21,21	24,84
Trasplantes totales	0,00	0,00	0,00	0,00	0,00	0,00	0,00	0,00	0,00	0,00
ACTIVIDAD AMBULATORIA										
Consultas totales/día hábil	202,88	228,12	227,33	237,45	219,96	253,95	273,09	275,52	279,83	287,48
Relación sucesivas/primeras	3,02	3,28	2,47	1,98	1,82	1,93	2,09	2,43	2,37	2,72
Ecografías totales/día hábil (Hosp.+CEP)	23,03	25,17	27,81	26,29	28,43	30,12	30,14	29,47	29,27	35,02
Mamografías totales/día hábil (Hosp.+CEP)	0,00	0,00	0,00	0,00	0,00	1,09	2,18	3,89	2,66	1,91
T.A.C. Totales/día hábil (Hosp.+CEP)	0,00	0,00	0,00	0,00	0,00	0,00	0,00	0,00	0,00	5,34
R.N.M. Totales/día hábil	0,00	0,00	0,00	0,00	0,00	0,00	0,00	0,00	0,00	0,00
Litotricias totales/día hábil	0,00	0,00	0,00	0,00	0,00	0,00	0,00	0,00	0,00	0,00

No se considera, para el cálculo de indicadores, la actividad realizada en Centros Concertados

H. MEDINA DEL CAMPO

Evolución de Indicadores 91 - 00

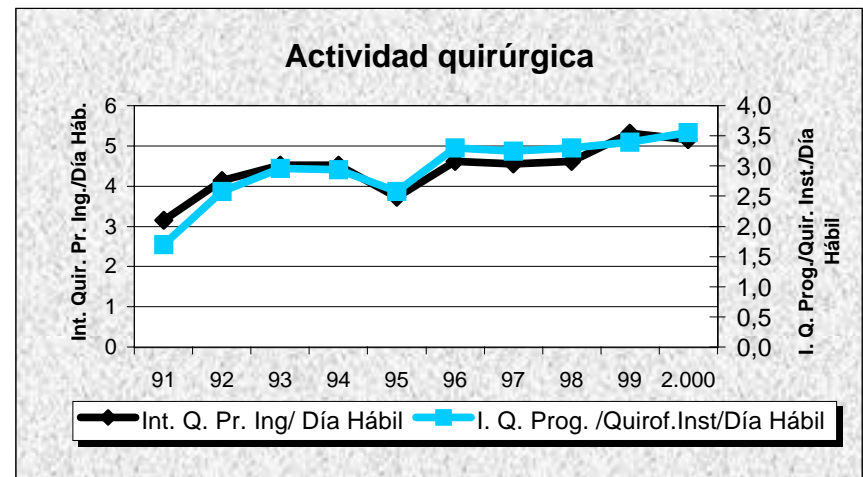
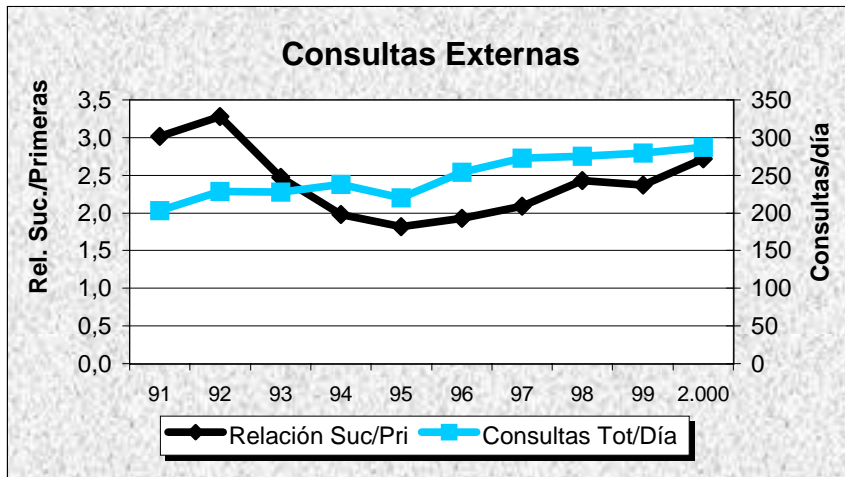
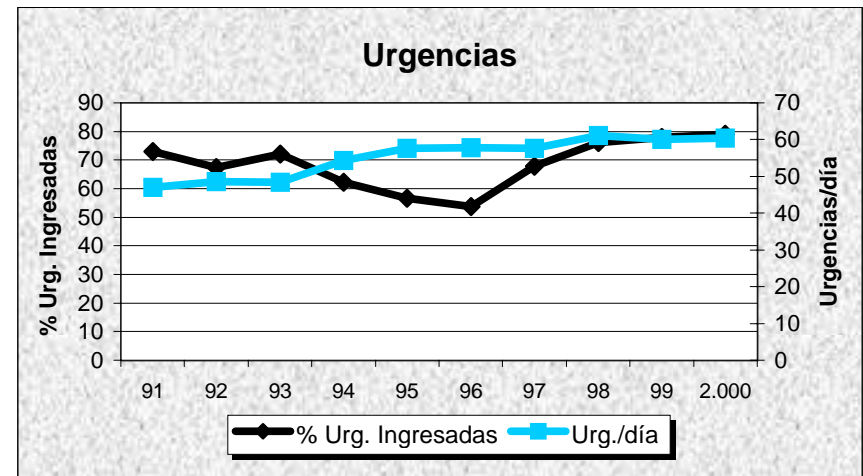
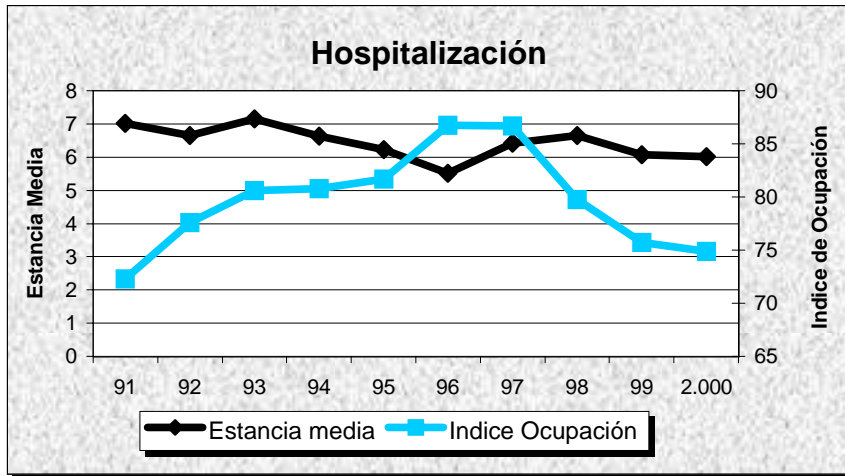

H. DEL RIO HORTEGA

GRUPO 3

Valladolid

DATOS DE ESTRUCTURA Y ACTIVIDAD	MESES												ANO 2.000
	1	2	3	4	5	6	7	8	9	10	11	12	TOTAL
ESTRUCTURA													
Camas Instaladas	530	530	530	530	530	530	530	530	530	530	530	530	530
Camas en funcionamiento	507,00	507,00	507,00	505,00	505,00	503,00	503,00	483,00	503,00	503,00	503,00	503,00	502,67
Quirófanos Hosp.: Instalados	10	10	10	10	10	10	10	10	10	10	10	10	10
en func. Program.	8,10	8,90	8,91	8,78	8,91	8,91	7,38	6,27	7,58	8,88	8,90	8,25	8,31
en func. Urgentes	1,00	1,00	1,00	1,00	1,00	1,00	1,00	1,00	1,00	1,00	1,00	1,00	1,00
Quirófanos CEP : Instalados	1	1	1	1	1	1	1	1	1	1	1	1	1
en func. Program.	1,00	1,00	1,00	0,94	1,00	1,00	0,90	0,77	0,93	0,83	1,00	0,72	0,92
en func. Urgentes	0,00	0,00	0,00	0,00	0,00	0,00	0,00	0,00	0,00	0,00	0,00	0,00	0,00
Locales de consulta (Hosp.+CEP)	70	70	70	70	70	70	70	70	70	70	70	70	70
Puestos hospital de día	9	9	9	9	9	9	9	9	9	9	9	9	9
HOSPITALIZACION													
Ingresos programados	433	509	547	456	566	514	439	331	364	556	586	353	5.654
Ingresos urgentes	1.421	1.210	1.295	1.310	1.416	1.328	1.238	1.205	1.193	1.342	1.340	1.231	15.529
Altas totales	1.664	1.737	1.894	1.741	1.979	1.890	1.654	1.526	1.560	1.855	1.869	1.710	21.079
Estancias totales	13.836	13.227	13.278	12.923	13.601	12.887	11.744	11.592	12.173	13.617	14.139	12.950	155.967
Urgencias totales	8.218	7.342	7.629	7.710	7.945	7.816	7.586	7.370	7.367	7.404	7.063	7.723	91.173
Necropsias (Hospitalizac.+urgencias)	1	3	1	2	0	2	3	0	3	0	2	1	18
Exitus (Hospitalizac.+urgencias)	99	74	74	67	63	81	76	69	63	72	75	60	873
ACTIVIDAD QUIRURGICA													
Int. Quir. Programadas con ingreso	414	520	560	442	542	546	431	356	407	535	577	372	5.702
Int. Quir. Urgentes con ingreso	163	152	151	160	160	190	170	157	138	155	144	162	1.902
Int. Quir. Programadas ambulatorias	390	411	480	391	489	468	349	356	354	512	452	267	4.919
Int. Quir. Urgentes ambulatorias	28	23	25	27	27	38	31	14	35	38	32	35	353
Partos totales	124	107	123	150	170	139	149	134	116	119	124	125	1.580
TRASPLANTES: Riñón	0	0	0	0	0	0	0	0	0	0	0	0	0
Córnea	0	0	0	0	0	0	0	0	0	0	0	0	0
Corazón	0	0	0	0	0	0	0	0	0	0	0	0	0
Hígado	0	0	0	0	0	0	0	0	0	0	0	0	0
M. Osea	1	1	2	1	0	1	4	1	1	1	2	1	16
Pulmón	0	0	0	0	0	0	0	0	0	0	0	0	0
ACTIVIDAD AMBULATORIA													
Tratamientos hospital de día	213	236	233	227	248	286	241	236	219	224	244	203	2.810
Enfermos en diálisis hospital	39	37	38	38	39	38	37	37	36	36	37	36	37
Enfermos en hemodiálisis domicilio	0	0	0	0	0	0	0	0	0	0	0	0	0
Enfermos en diálisis peritoneal	24	25	26	26	23	24	23	22	22	21	20	17	23
Enfermos en diálisis C. Concertados	21	20	20	19	19	17	0	25	19	19	21	22	19
Primeras consultas (Hosp.+CEP)	8.283	9.443	10.017	7.729	9.469	9.443	6.645	6.680	6.779	8.974	9.503	7.479	100.444
Consultas sucesivas (Hosp.+CEP)	11.312	14.009	14.819	11.733	16.287	16.720	11.891	10.689	11.592	15.616	16.236	12.297	163.201
EXPLORACIONES													
Ecografías (Hosp.+CEP)	1.151	1.348	1.403	1.186	1.236	1.298	1.152	1.217	1.248	1.324	1.356	1.116	15.035
Mamografías (Hosp.+CEP)	251	273	265	240	284	297	219	222	252	296	285	230	3.114
T.A.C. (Hosp.+CEP)	704	779	847	866	807	868	783	730	773	785	858	794	9.594
T.A.C. en C. Concertados	0	0	0	0	0	0	0	0	0	0	0	0	0
R.N.M. en el hospital	0	0	0	0	0	0	0	0	0	0	0	0	0
R.N.M. en C. Concertados	287	257	353	218	331	305	285	283	214	342	287	285	3.447
Litotricias en el hospital	0	0	0	0	0	0	0	0	0	0	0	0	0
Litotricias en C. Concertados	15	12	16	8	12	12	6	15	8	13	13	8	138

H. DEL RIO HORTEGA

Evolución de Actividad Mensual 1.997 - 2.000

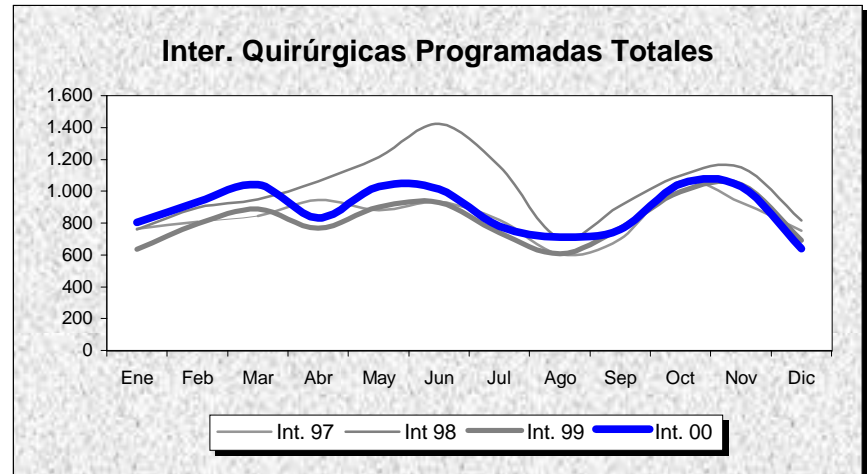
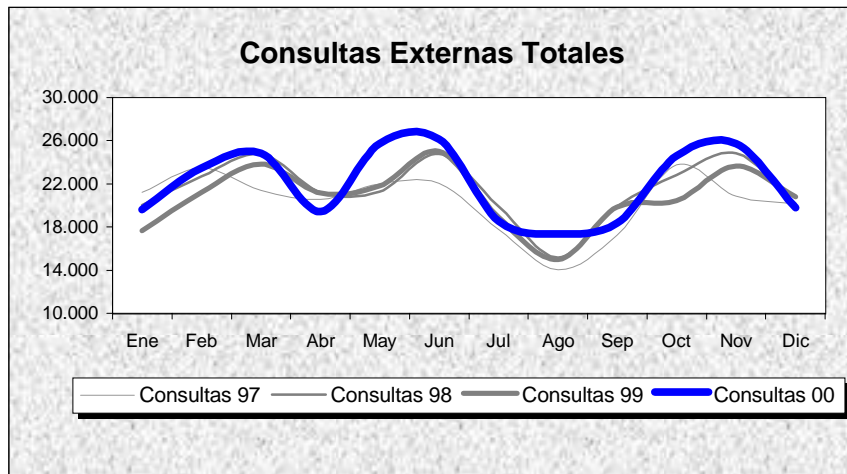
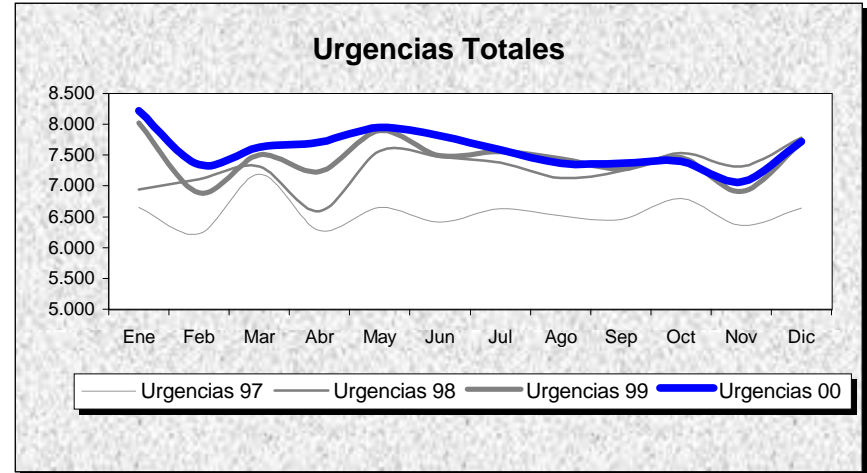
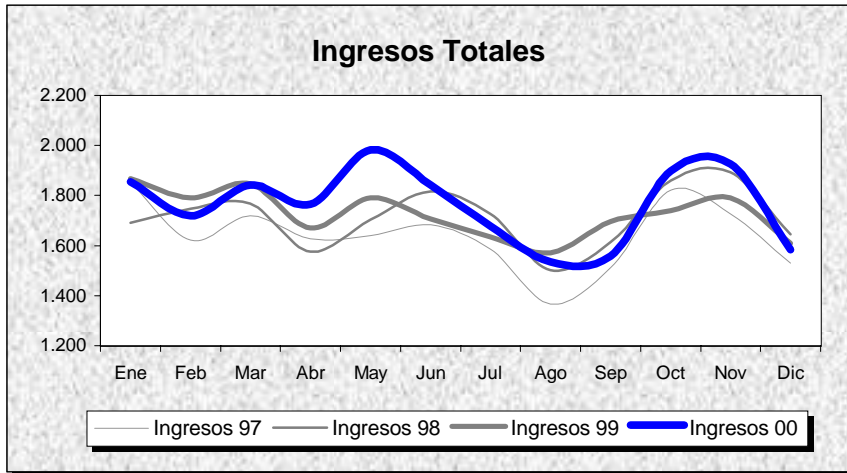

INDICADORES	1.991	1.992	1.993	1.994	1.995	1.996	1.997	1.998	1.999	2.000
OFERTA/DEMANDA										
Camas instaladas/1000 Hab.	3,03	3,03	2,89	2,79	2,80	2,80	2,68	2,68	2,68	2,41
Ingresos totales/1000 Hab.	83,88	80,50	83,37	83,78	84,08	93,41	89,65	93,56	94,33	96,47
Consultas totales/1000 Hab.	1.333,43	1.305,37	1.249,01	1.283,18	1.174,90	1.188,68	1.113,94	1.172,68	1.135,73	1.200,63
Urgencias totales/1000 Hab.	270,86	242,28	257,11	287,13	309,35	343,35	358,88	397,89	406,99	415,20
Interv. Quirúrgicas totales/1000 Hab.	48,08	45,25	54,34	48,43	44,60	50,20	55,36	65,60	54,93	58,64
HOSPITALIZACION										
Estancia media	8,79	8,12	8,24	8,14	8,75	7,82	7,78	7,44	7,37	7,36
Índice de ocupación	72,69	76,39	75,19	71,74	80,28	84,78	85,88	82,95	82,29	84,78
Índice de rotación	30,19	34,43	33,31	32,16	33,47	39,69	40,31	40,71	40,76	42,14
% Ingresos programados	42,32	39,87	41,41	42,47	37,38	41,39	43,16	31,45	26,06	26,69
Índice de mortalidad	3,37	3,28	3,39	3,56	4,27	3,57	3,70	3,48	3,64	3,72
Índice de necropsias	2,99	2,94	3,76	4,12	5,61	3,22	2,00	2,19	0,69	2,06
URGENCIAS										
Presión de urgencias	57,68	60,13	58,59	57,53	62,62	58,61	56,84	68,55	73,94	73,31
% de urgencias ingresadas	17,86	19,98	19,00	16,79	17,02	15,94	14,20	16,12	17,14	17,03
Urgencias/día	156,27	139,40	148,34	165,66	178,48	197,56	215,91	239,38	244,85	249,11
Interv. Quir. Urgentes con ingreso/día	4,85	4,57	4,61	4,92	4,92	6,00	5,51	5,97	5,68	5,20
ACTIVIDAD QUIRURGICA										
Interv. Quir. Programadas con ingreso/día hábil	20,26	20,27	21,60	18,82	15,85	19,98	23,15	23,71	22,84	23,37
Interv. Quir. Prog./quirófanos Inst./día hábil	2,39	2,66	3,28	2,87	3,01	3,37	3,74	4,52	3,63	3,96
Partos totales/día	4,03	3,78	3,56	3,50	3,52	3,77	3,68	3,67	3,98	4,32
% Cesáreas/partos	22,52	21,04	23,67	22,60	20,56	19,74	19,73	20,40	21,50	23,29
Trasplantes totales	0,00	0,00	0,00	0,00	0,00	10,00	10,00	20,00	21,00	16,00
ACTIVIDAD AMBULATORIA										
Consultas totales/día hábil	1.150,84	1.126,62	1.077,98	1.107,47	1.014,02	1.025,91	1.002,49	1.055,36	1.022,10	1.080,51
Relación sucesivas/primeras	2,26	2,62	2,70	2,80	1,74	1,50	1,54	1,77	1,64	1,62
Ecografías totales/día hábil (Hosp.+CEP)	71,16	85,55	88,37	90,84	79,45	98,95	50,55	59,78	60,77	61,62
Mamografías totales/día hábil (Hosp.+CEP)	8,83	9,43	11,69	12,03	9,09	10,63	11,02	12,09	13,75	12,76
T.A.C. Totales/día hábil (Hosp.+CEP)	20,95	19,06	20,27	28,59	27,95	28,01	29,21	35,88	37,47	39,32
R.N.M. Totales/día hábil	0,00	0,00	0,00	0,00	0,00	0,00	0,00	0,00	0,00	0,00
Litotricias totales/día hábil	0,00	0,00	0,00	0,00	0,00	0,00	0,00	0,00	0,00	0,00

No se considera, para el cálculo de indicadores, la actividad realizada en Centros Concertados

H. DEL RIO HORTEGA

Evolución de Indicadores 91 - 00

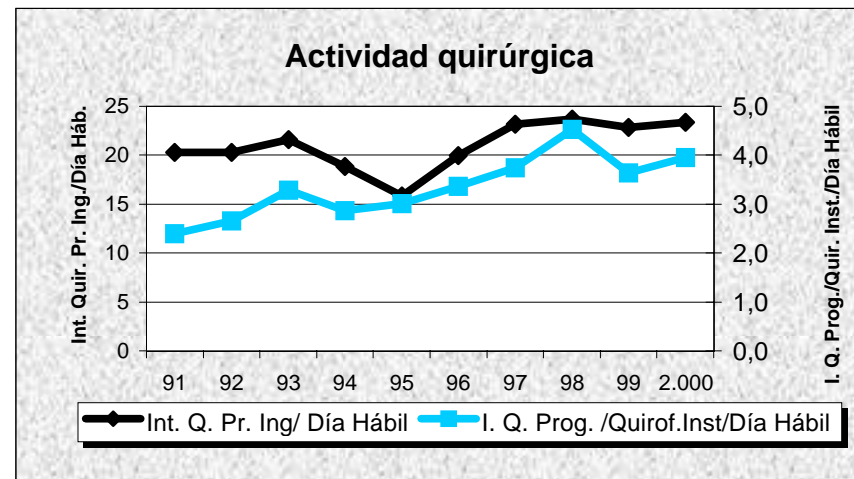
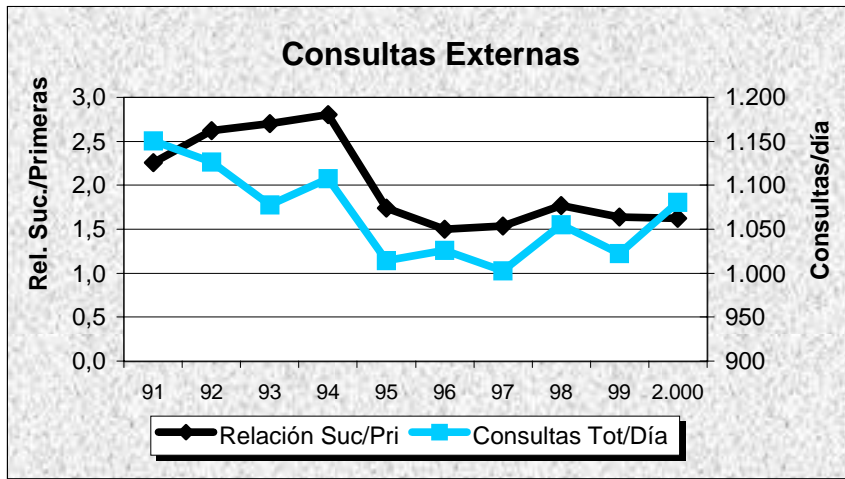
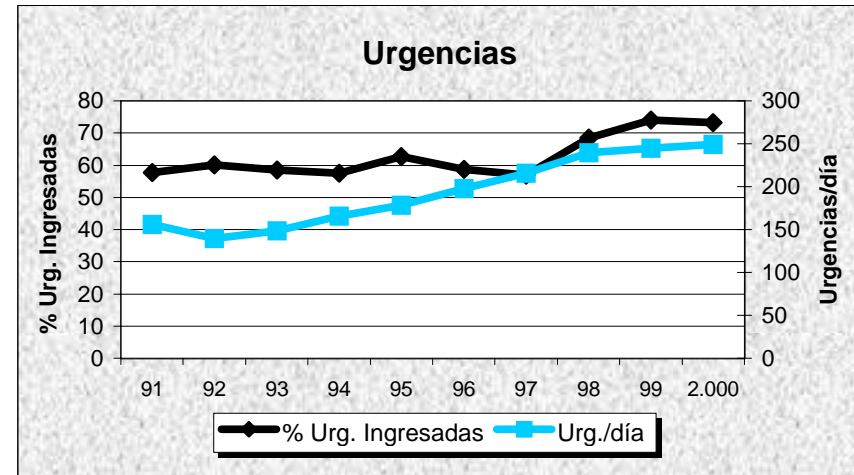
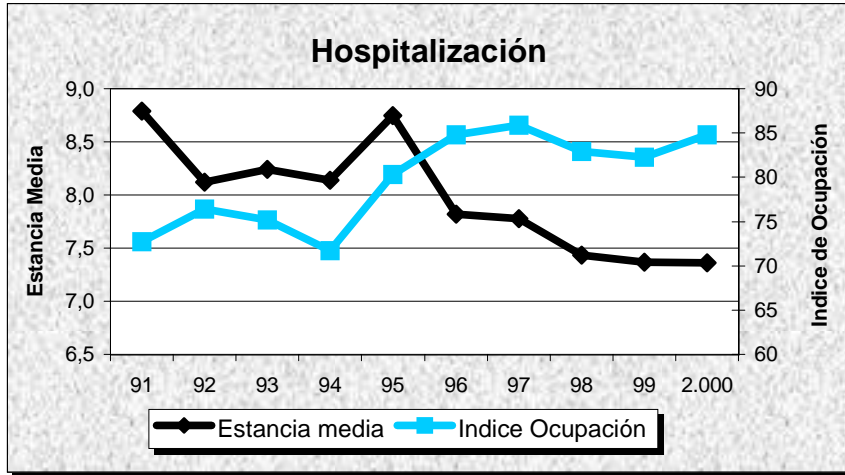

H. V. DE LA CONCHA

GRUPO 2

Zamora

DATOS DE ESTRUCTURA Y ACTIVIDAD	MESES												ANO 2.000
	1	2	3	4	5	6	7	8	9	10	11	12	TOTAL
ESTRUCTURA													
Camas Instaladas	353	353	353	353	353	353	353	353	353	353	353	353	353
Camas en funcionamiento	353,00	353,00	353,00	353,00	353,00	353,00	353,00	349,00	353,00	353,00	353,00	353,00	352,67
Quirófanos Hosp.: Instalados	10	10	10	10	10	10	10	10	10	10	10	10	10
en func. Program.	5,50	7,33	7,30	6,67	7,41	7,80	4,85	4,23	5,95	6,62	7,33	5,94	6,41
en func. Urgentes	1,00	1,00	1,00	1,00	1,00	1,00	1,00	1,00	1,00	1,00	1,00	1,00	1,00
Quirófanos CEP : Instalados	0	0	0	0	0	0	0	0	0	0	0	0	0
en func. Program.	0,00	0,00	0,00	0,00	0,00	0,00	0,00	0,00	0,00	0,00	0,00	0,00	0,00
en func. Urgentes	0,00	0,00	0,00	0,00	0,00	0,00	0,00	0,00	0,00	0,00	0,00	0,00	0,00
Locales de consulta (Hosp.+CEP)	35	35	38	38	38	38	38	38	38	38	38	38	38
Puestos hospital de día	5	5	5	5	5	5	5	5	5	5	5	5	5
HOSPITALIZACION													
Ingresos programados	303	375	348	301	396	330	204	239	278	279	340	196	3.589
Ingresos urgentes	926	908	909	796	856	823	862	945	799	844	847	780	10.295
Altas totales	1.100	1.269	1.295	1.105	1.261	1.188	1.087	1.141	1.109	1.069	1.184	1.072	13.880
Estancias totales	9.069	8.972	9.069	8.361	8.932	7.980	7.669	7.528	7.718	8.302	8.848	7.613	100.061
Urgencias totales	3.422	3.167	3.359	3.272	3.305	3.397	3.604	4.325	3.143	3.043	2.952	3.118	40.107
Necropsias (Hospitalizac.+urgencias)	1	1	3	2	2	1	0	0	1	3	1	2	17
Exitus (Hospitalizac.+urgencias)	94	58	60	41	45	51	73	45	41	34	58	44	644
ACTIVIDAD QUIRURGICA													
Int. Quir. Programadas con ingreso	267	357	370	274	379	329	213	217	292	278	329	221	3.526
Int. Quir. Urgentes con ingreso	133	138	114	113	135	115	136	153	121	128	99	130	1.515
Int. Quir. Programadas ambulatorias	111	162	175	124	174	183	100	67	101	171	188	115	1.671
Int. Quir. Urgentes ambulatorias	6	6	10	9	5	13	20	15	7	10	9	10	120
Partos totales	94	99	80	74	98	89	89	86	86	81	84	75	1.035
TRASPLANTES: Riñón	0	0	0	0	0	0	0	0	0	0	0	0	0
Córnea	0	0	0	0	0	0	0	0	0	0	0	0	0
Corazón	0	0	0	0	0	0	0	0	0	0	0	0	0
Hígado	0	0	0	0	0	0	0	0	0	0	0	0	0
M. Osea	0	0	0	0	0	0	0	0	0	0	0	0	0
Pulmón	0	0	0	0	0	0	0	0	0	0	0	0	0
ACTIVIDAD AMBULATORIA													
Tratamientos hospital de día	49	52	60	49	54	62	53	82	58	61	49	56	685
Enfermos en diálisis hospital	50	49	49	49	51	50	50	50	50	49	49	50	50
Enfermos en hemodiálisis domicilio	0	0	0	0	0	0	0	0	0	0	0	0	0
Enfermos en diálisis peritoneal	11	12	13	12	12	13	12	11	11	11	9	9	11
Enfermos en diálisis C. Concertados	44	39	36	35	38	42	47	58	53	47	48	49	45
Primeras consultas (Hosp.+CEP)	5.286	6.307	6.606	5.151	6.893	5.593	4.966	4.355	5.123	6.353	7.083	5.774	69.490
Consultas sucesivas (Hosp.+CEP)	6.946	8.894	9.329	7.338	9.650	8.708	6.120	6.160	7.429	8.893	8.871	6.767	95.105
EXPLORACIONES													
Ecografías (Hosp.+CEP)	665	724	867	705	869	707	686	668	797	804	911	903	9.306
Mamografías (Hosp.+CEP)	224	399	405	318	255	256	239	348	192	261	438	300	3.635
T.A.C. (Hosp.+CEP)	779	866	1.028	773	1.043	811	574	721	758	1.040	1.108	858	10.359
T.A.C. en C. Concertados	2	0	0	1	0	0	0	0	0	0	2	9	14
R.N.M. en el hospital	0	0	0	0	0	0	0	0	0	0	0	0	0
R.N.M. en C. Concertados	282	246	330	233	275	254	326	229	231	227	196	315	3.144
Litotricias en el hospital	0	0	0	0	0	0	0	0	0	0	0	0	0
Litotricias en C. Concertados	3	9	6	5	8	7	3	6	5	6	7	1	66

H. V. DE LA CONCHA

Evolución de Actividad Mensual 1.997 - 2.000

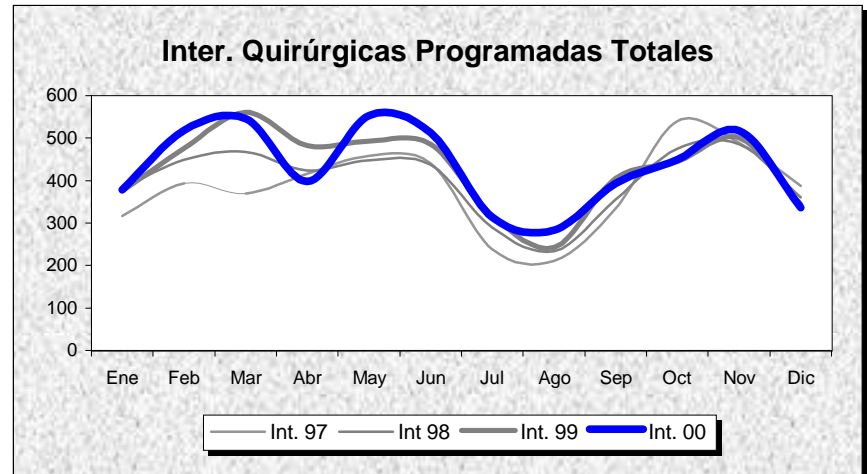
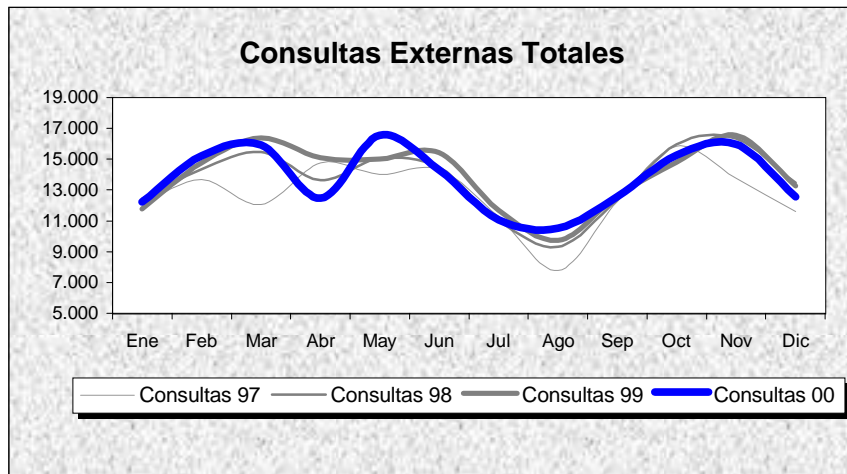
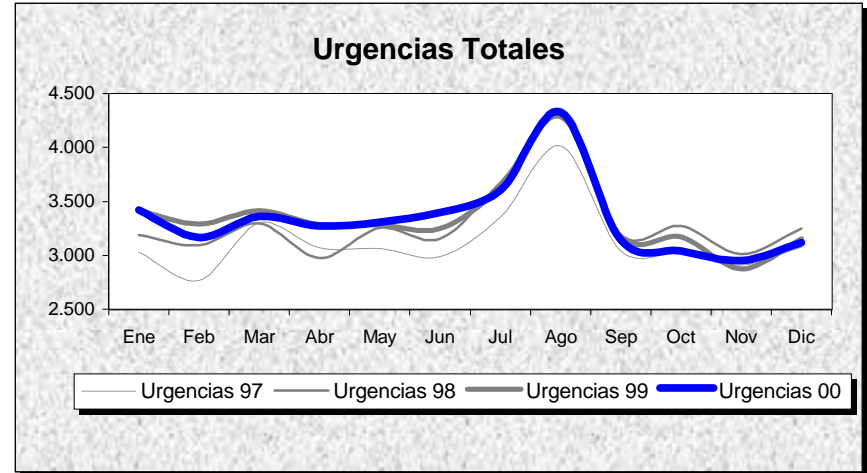
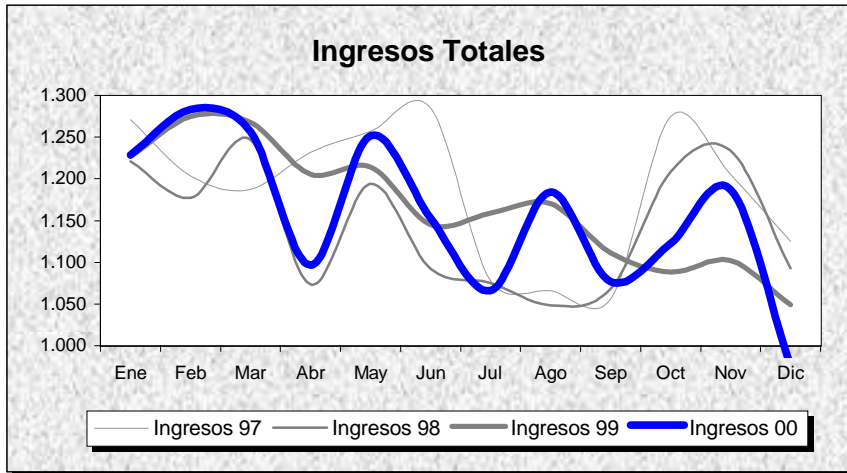

INDICADORES	1.991	1.992	1.993	1.994	1.995	1.996	1.997	1.998	1.999	2.000
OFERTA/DEMANDA										
Camas instaladas/1000 Hab.	1,83	1,83	1,83	1,83	1,76	1,76	1,82	1,83	1,83	1,70
Ingresos totales/1000 Hab.	59,83	60,15	62,89	62,41	64,90	67,01	68,64	66,19	67,55	66,92
Consultas totales/1000 Hab.	775,24	678,93	680,06	706,53	619,49	701,81	739,61	789,97	805,50	793,32
Urgencias totales/1000 Hab.	144,78	146,89	152,74	154,77	164,09	168,71	181,39	191,04	193,83	193,31
Interv. Quirúrgicas totales/1000 Hab.	26,90	24,12	28,54	27,23	24,83	26,68	29,94	30,53	32,35	32,93
HOSPITALIZACION										
Estancia media	8,43	8,23	8,04	8,14	8,26	7,71	7,39	7,59	7,26	7,21
Índice de ocupación	78,08	75,39	76,52	77,97	83,22	80,04	76,33	75,78	74,53	77,52
Índice de rotación	33,82	33,54	34,72	34,97	36,78	37,98	37,67	36,46	37,49	39,37
% Ingresos programados	52,16	43,78	35,29	33,53	30,17	34,09	35,05	28,98	26,32	25,85
Índice de mortalidad	1,89	2,91	2,69	2,79	3,33	2,88	2,68	3,23	3,75	3,84
Índice de necropsias	6,93	3,51	3,47	2,34	2,52	2,76	1,61	2,08	1,31	2,64
URGENCIAS										
Presión de urgencias	47,84	56,22	64,71	66,47	69,83	65,91	64,95	71,02	73,68	74,15
% de urgencias ingresadas	19,77	23,02	26,65	26,80	27,62	26,18	24,58	24,60	25,68	25,67
Urgencias/día	84,75	85,75	89,41	90,60	96,05	98,49	103,10	108,59	110,18	109,58
Interv. Quir. Urgentes con ingreso/día	3,55	3,29	3,89	4,12	4,65	4,67	4,30	4,12	4,21	4,14
ACTIVIDAD QUIRURGICA										
Interv. Quir. Programadas con ingreso/día hábil	10,61	10,19	12,45	11,93	10,86	11,81	13,75	14,41	15,00	14,45
Interv. Quir. Prog./quirófanos Inst./día hábil	2,18	1,92	2,36	2,17	1,45	1,62	1,88	1,97	2,10	2,13
Partos totales/día	4,00	4,10	3,78	3,44	3,61	3,57	3,43	3,38	3,00	2,83
% Cesáreas/partos	10,90	9,47	8,70	11,64	11,85	12,87	11,34	12,16	13,79	16,23
Trasplantes totales	0,00	0,00	0,00	0,00	0,00	0,00	0,00	0,00	0,00	0,00
ACTIVIDAD AMBULATORIA										
Consultas totales/día hábil	678,86	594,53	595,52	618,70	542,48	614,57	628,90	671,72	684,93	674,57
Relación sucesivas/primeras	2,38	2,33	2,18	2,26	1,71	1,53	1,46	1,44	1,45	1,37
Ecografías totales/día hábil (Hosp.+CEP)	32,08	31,82	45,85	56,41	48,58	51,65	26,90	35,76	33,66	38,14
Mamografías totales/día hábil (Hosp.+CEP)	3,01	3,29	4,94	8,18	7,64	12,24	13,60	12,25	12,66	14,90
T.A.C. Totales/día hábil (Hosp.+CEP)	0,00	0,00	0,00	0,67	21,91	17,61	22,38	39,51	42,48	42,45
R.N.M. Totales/día hábil	0,00	0,00	0,00	0,00	0,00	0,00	0,00	0,00	0,00	0,00
Litotricias totales/día hábil	0,00	0,00	0,00	0,00	0,00	0,00	0,00	0,00	0,00	0,00

No se considera, para el cálculo de indicadores, la actividad realizada en Centros Concertados

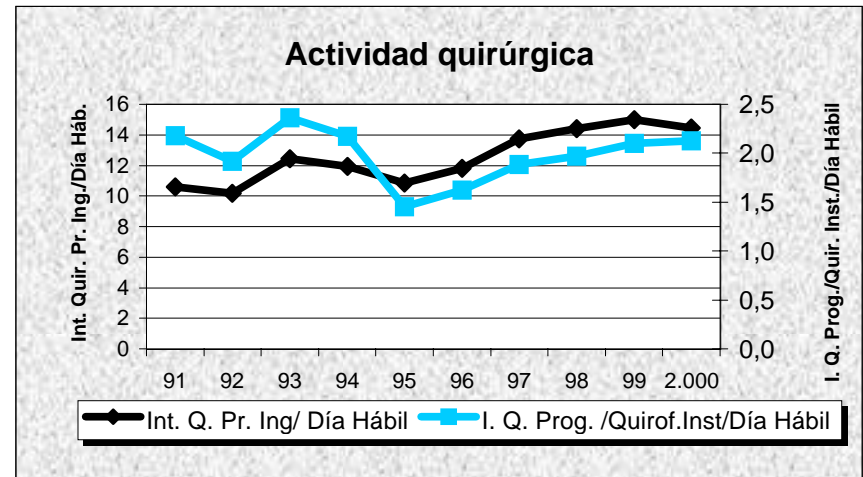
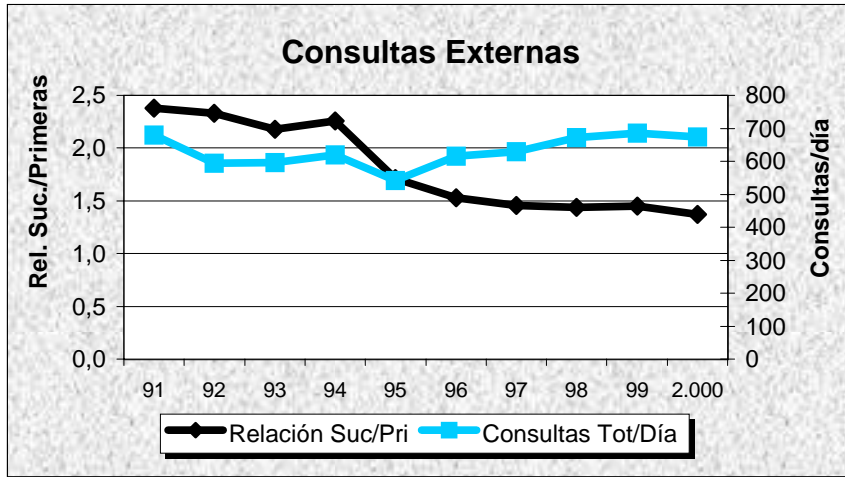
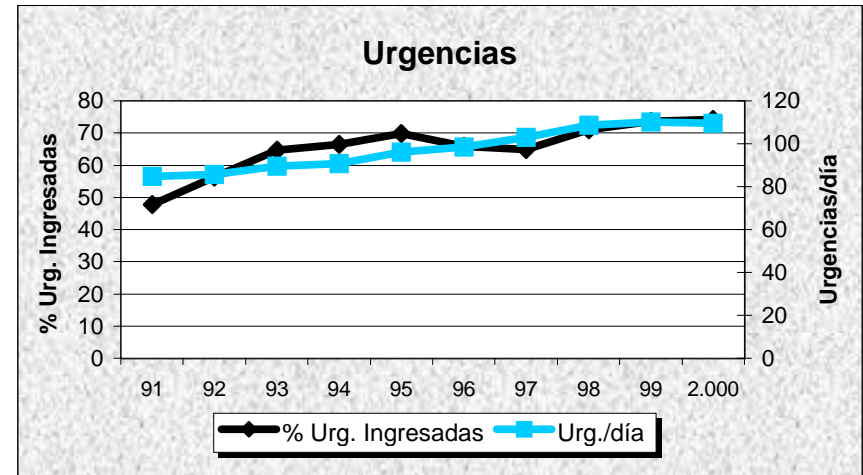
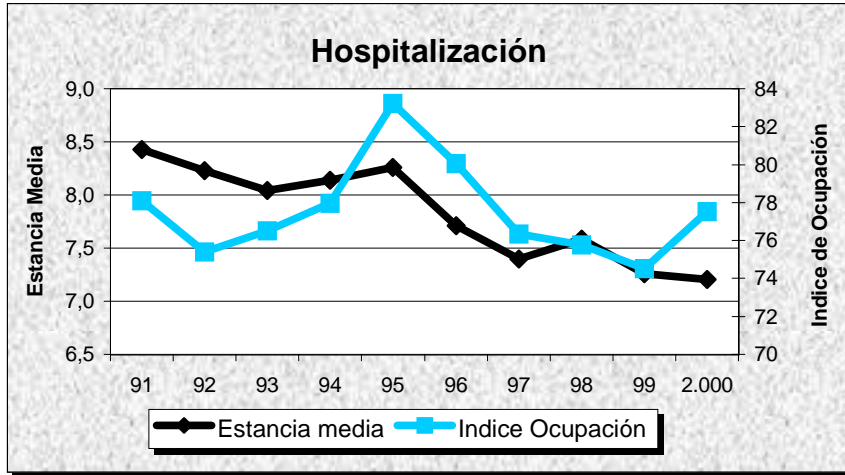

EXTREMADURA

EXTREMADURA

DATOS DE ESTRUCTURA Y ACTIVIDAD	MESES												AÑO 2.000
	1	2	3	4	5	6	7	8	9	10	11	12	TOTAL
ESTRUCTURA													
Camas Instaladas	2.916	2.916	2.916	2.916	2.916	2.916	2.916	2.916	2.916	2.916	2.916	2.916	2.916
Camas en funcionamiento	2.615,18	2.629,20	2.640,35	2.628,92	2.644,21	2.639,82	2.519,29	2.382,69	2.493,45	2.632,95	2.633,02	2.623,16	2.590,19
Quirófanos Hosp.: Instalados	59	59	59	59	59	59	59	59	59	59	59	59	59
en func. Program.	44,96	46,71	47,72	44,22	48,47	48,53	36,83	27,58	38,43	47,37	50,83	41,34	43,58
en func. Urgentes	6,00	6,00	6,00	6,00	6,00	6,00	6,00	6,00	6,00	6,00	6,00	6,00	6,00
Quirófanos CEP : Instalados	3	3	3	3	3	3	3	3	3	3	3	3	3
en func. Program.	2,62	2,67	2,42	2,00	2,54	2,38	2,23	1,64	1,88	2,33	2,56	2,07	2,28
en func. Urgentes	0,00	0,00	0,00	0,00	0,00	0,00	0,00	0,00	0,00	0,00	0,00	0,00	0,00
Locales de consulta (Hosp.+CEP)	344	344	344	344	344	344	344	344	344	344	344	344	344
Puestos hospital de día	98	98	98	98	98	98	98	98	98	98	98	98	98
HOSPITALIZACION													
Ingresos programados	2.201	2.436	2.617	1.921	2.939	2.525	1.722	1.296	1.632	2.309	2.581	1.580	25.759
Ingresos urgentes	6.827	5.920	5.997	5.280	5.640	5.467	5.391	5.545	5.190	5.650	5.633	5.479	68.019
Altas totales	7.860	8.534	8.880	7.280	8.304	8.218	7.206	6.855	6.777	7.707	7.952	7.685	93.258
Estancias totales	64.215	63.345	64.416	54.438	60.101	57.082	54.004	49.020	49.705	59.101	60.371	55.046	690.844
Urgencias totales	34.789	31.769	33.524	30.090	32.266	31.206	31.478	34.798	29.899	31.865	29.937	30.481	382.102
Necropsias (Hospitalizac.+urgencias)	4	3	1	3	3	3	3	2	2	2	17	2	45
Exitus (Hospitalizac.+urgencias)	445	334	324	285	262	281	282	284	281	308	328	349	3.763
ACTIVIDAD QUIRURGICA													
Int. Quir. Programadas con ingreso	1.984	2.232	2.558	1.792	2.670	2.573	1.611	1.274	1.577	2.266	2.449	1.660	24.646
Int. Quir. Urgentes con ingreso	874	877	953	883	924	893	915	959	876	878	895	911	10.838
Int. Quir. Programadas ambulatorias	1.541	1.827	2.031	1.433	2.038	1.867	1.405	935	1.317	2.040	2.148	1.323	19.905
Int. Quir. Urgentes ambulatorias	153	147	159	151	190	164	177	140	126	151	144	142	1.844
Partos totales	807	751	819	725	822	741	790	851	789	740	773	729	9.337
TRASPLANTES: Riñón	5	0	3	7	3	3	0	4	3	3	8	3	42
Córnea	0	2	2	6	0	2	0	0	0	5	1	0	18
Corazón	0	0	0	0	0	0	0	0	0	0	0	0	0
Hígado	0	0	0	0	0	0	0	0	0	0	0	0	0
M. Osea	0	0	0	0	0	3	1	1	2	0	3	0	10
Pulmón	0	0	0	0	0	0	0	0	0	0	0	0	0
ACTIVIDAD AMBULATORIA													
Tratamientos hospital de día	2.554	2.894	3.031	2.644	2.876	2.919	2.632	2.337	2.616	2.915	3.005	2.561	32.984
Enfermos en diálisis hospital	160	154	160	162	164	168	163	157	165	155	165	161	161
Enfermos en hemodiálisis domicilio	0	0	0	0	0	0	0	0	0	0	0	0	0
Enfermos en diálisis peritoneal	50	38	42	49	38	37	29	28	43	31	28	29	37
Enfermos en diálisis C. Concertados	294	279	291	282	285	285	299	312	293	297	295	300	293
Primeras consultas (Hosp.+CEP)	34.936	41.148	45.218	31.379	42.820	41.297	31.249	25.538	31.331	41.359	44.071	30.228	440.574
Consultas sucesivas (Hosp.+CEP)	68.951	79.872	86.973	66.339	88.703	86.220	63.487	50.349	65.467	81.600	86.074	61.020	885.055
EXPLORACIONES													
Ecografías (Hosp.+CEP)	7.780	8.076	8.872	6.926	8.661	8.400	6.045	6.279	6.798	8.304	8.736	6.718	91.595
Mamografías (Hosp.+CEP)	1.338	1.645	1.960	1.415	2.153	2.026	1.640	1.344	1.528	1.999	2.370	1.626	21.044
T.A.C. (Hosp.+CEP)	2.994	3.309	3.481	2.864	3.083	3.279	3.397	3.415	3.295	3.791	3.815	3.368	40.091
T.A.C. en C. Concertados	70	110	94	98	122	98	80	94	133	230	246	206	1.581
R.N.M. en el hospital	379	362	467	499	515	544	424	371	456	543	428	368	5.356
R.N.M. en C. Concertados	550	815	799	625	751	800	740	604	624	822	778	888	8.796
Litotricias en el hospital	0	0	0	0	0	0	0	0	0	0	0	0	0
Litotricias en C. Concertados	29	30	59	41	30	56	44	27	35	42	34	37	464

EXTREMADURA

Evolución de Actividad Mensual 1.997 - 2.000

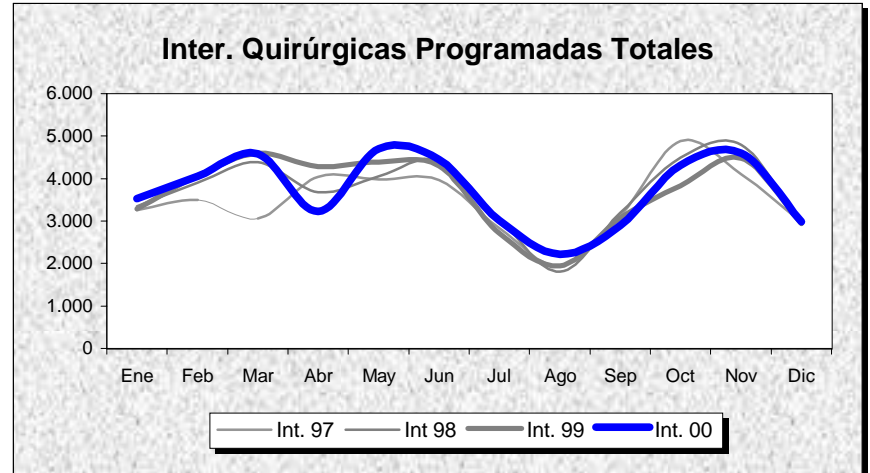
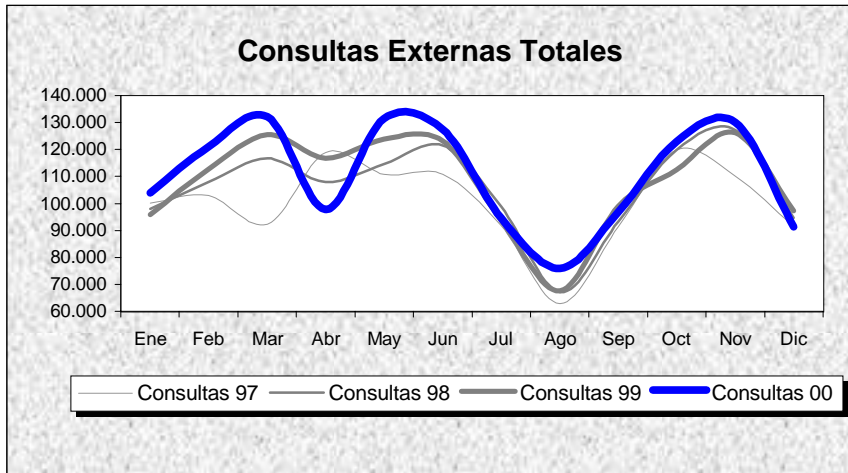
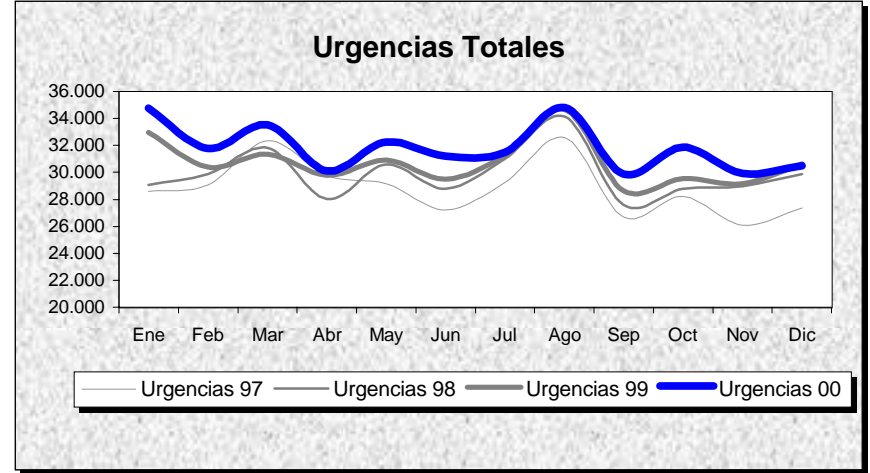
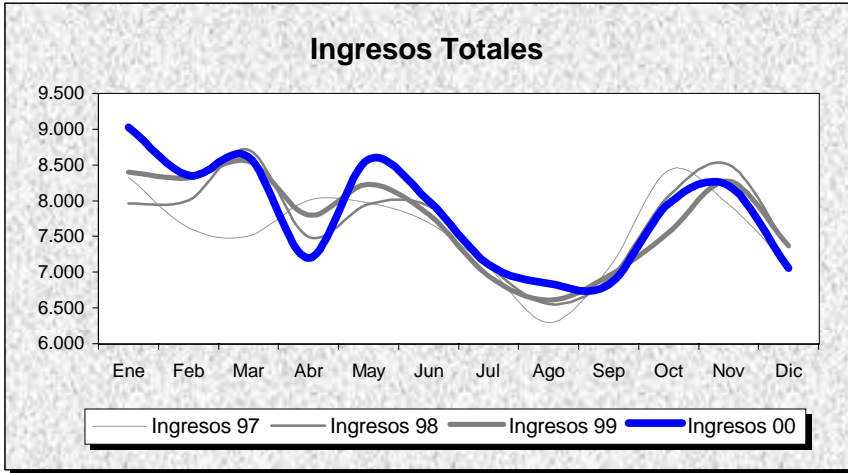

EXTREMADURA

POBLACION: 1.070.244

INDICADORES	1.991	1.992	1.993	1.994	1.995	1.996	1.997	1.998	1.999	2.000
OFERTA/DEMANDA										
Camas instaladas/1000 Hab.	2,65	2,68	2,74	2,81	2,75	2,75	2,73	2,72	2,72	2,72
Ingresos totales/1000 Hab.	76,41	76,94	80,64	81,56	82,00	86,14	85,02	86,47	86,72	87,62
Consultas totales/1000 Hab.	937,37	949,08	1.016,16	1.067,78	1.025,04	1.091,63	1.124,35	1.184,50	1.209,31	1.238,62
Urgencias totales/1000 Hab.	257,28	266,20	281,45	296,55	300,03	309,55	323,58	334,98	344,62	357,02
Interv. Quirúrgicas totales/1000 Hab.	38,88	41,94	47,12	48,68	43,71	50,15	50,78	53,14	52,68	53,48
HOSPITALIZACION										
Estancia media	8,40	8,54	8,59	8,71	8,98	8,55	8,39	8,09	7,73	7,37
Indice de ocupación	74,89	74,27	77,25	78,86	81,41	80,66	79,57	78,39	75,86	72,87
Indice de rotación	32,55	31,84	32,81	33,05	33,08	34,52	34,61	35,35	35,83	36,21
% Ingresos programados	30,08	30,93	31,92	32,30	29,98	32,55	30,16	30,64	29,37	27,47
Indice de mortalidad	2,14	2,25	2,42	2,50	2,81	2,98	3,04	3,23	3,59	3,51
Indice de necropsias	2,67	2,59	3,16	1,49	1,55	1,64	0,63	0,45	0,75	1,20
URGENCIAS										
Presión de urgencias	69,92	69,07	68,08	67,70	70,02	67,45	69,84	69,36	70,63	72,53
% de urgencias ingresadas	20,77	19,96	19,51	18,62	18,82	18,03	18,35	17,34	17,15	16,94
Urgencias/día	748,49	772,30	818,79	862,72	872,84	898,08	948,78	982,21	1.010,47	1.043,99
Interv. Quir. Urgentes con ingreso/día	27,15	26,29	26,77	27,44	28,50	29,08	29,00	29,63	29,26	29,61
ACTIVIDAD QUIRURGICA										
Interv. Quir. Programadas con ingreso/día hábil	85,65	88,43	91,19	92,88	85,92	100,27	101,35	101,96	98,66	101,01
Interv. Quir. Prog./quirófanos Inst./día hábil	2,02	2,25	2,52	2,57	2,23	2,70	2,67	2,82	2,86	2,94
Partos totales/día	33,76	33,46	31,08	29,47	28,30	27,05	26,80	25,73	25,97	25,51
% Cesareas/partos	15,22	15,17	17,45	18,54	18,92	19,78	20,81	23,53	23,40	23,08
Trasplantes totales	9,00	44,00	42,00	24,00	27,00	28,00	20,00	35,00	64,00	70,00
ACTIVIDAD AMBULATORIA										
Consultas totales/día hábil	4.079,29	4.130,27	4.422,18	4.646,83	4.460,84	4.750,60	4.931,67	5.195,52	5.304,32	5.432,91
Relación sucesivas/primeras	1,95	2,11	2,13	2,15	2,00	2,05	2,01	1,98	2,01	2,01
Ecografías totales/día hábil (Hosp.+CEP)	358,17	414,66	489,21	540,23	476,30	580,11	293,49	343,93	294,30	375,39
Mamografías totales/día hábil (Hosp.+CEP)	20,36	25,73	35,64	42,42	46,68	59,11	56,09	79,82	68,94	86,25
T.A.C. Totales/día hábil (Hosp.+CEP)	54,38	55,97	77,02	91,61	96,17	119,79	114,76	119,31	109,76	164,31
R.N.M. Totales/día hábil	0,00	0,00	0,00	0,00	0,00	0,00	0,00	9,65	17,77	21,95
Litotricias totales/día hábil	0,00	0,00	0,00	0,00	0,00	0,00	0,00	0,00	0,00	0,00

No se considera, para el cálculo de los indicadores, la actividad realizada en Centros Concertados

EXTREMADURA

Evolución de Indicadores 91 - 00

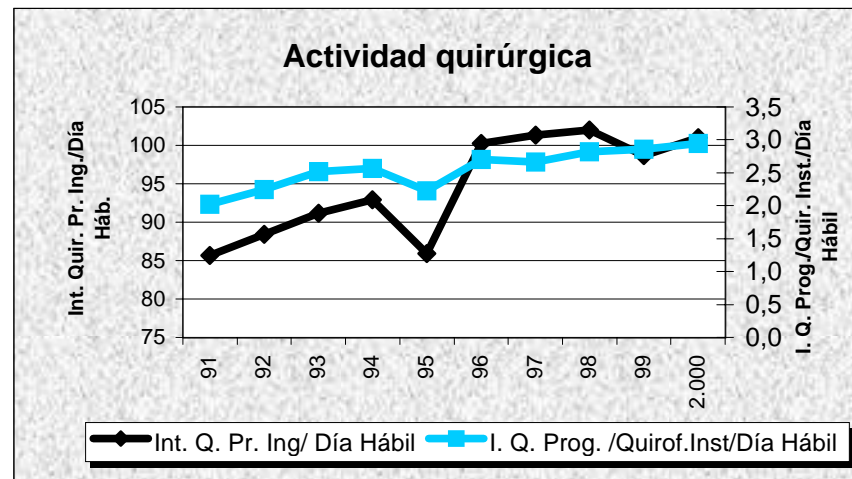
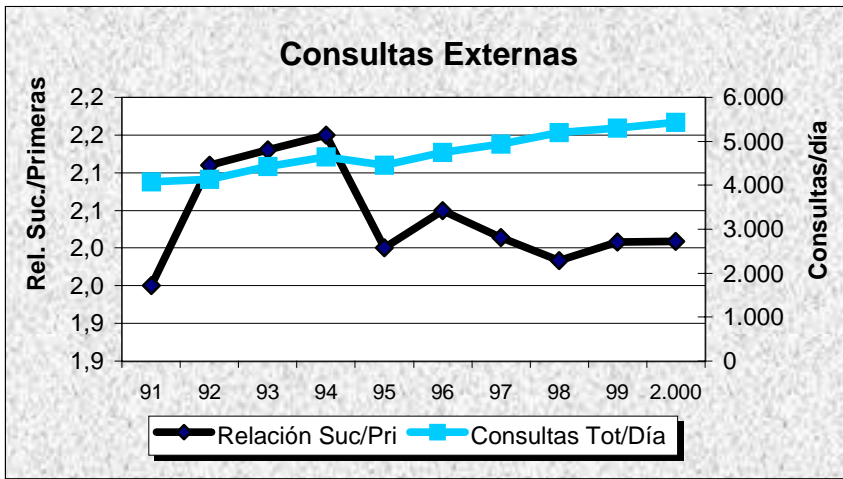
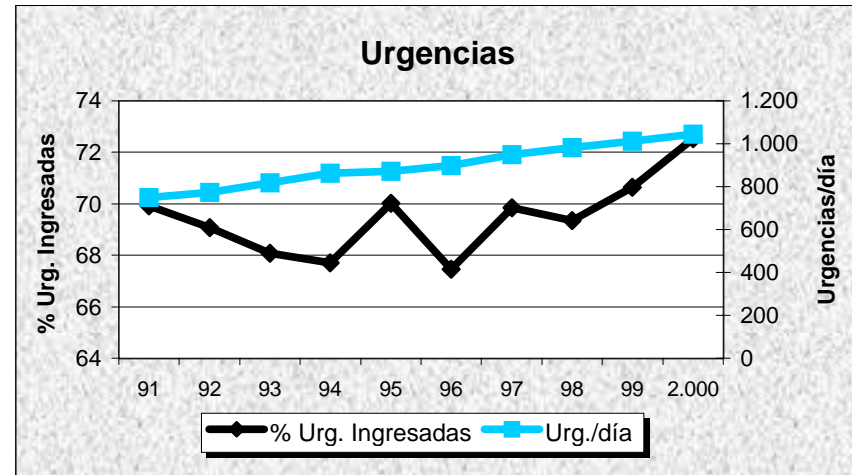
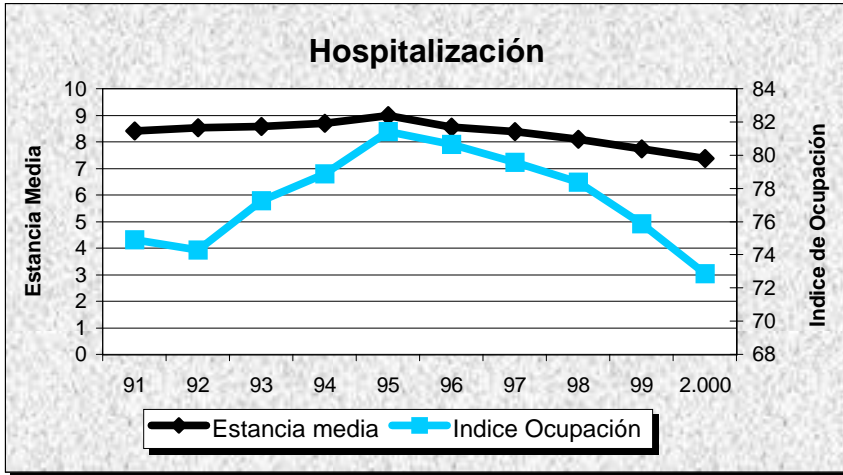

C. H. INF. CRISTINA

Badajoz

DATOS DE ESTRUCTURA Y ACTIVIDAD	MESES												ANO 2.000
	1	2	3	4	5	6	7	8	9	10	11	12	TOTAL
ESTRUCTURA													
Camas Instaladas	1.002	1.002	1.002	1.002	1.002	1.002	1.002	1.002	1.002	1.002	1.002	1.002	1.002
Camas en funcionamiento	987,47	996,00	996,00	984,60	995,00	995,00	983,39	869,00	971,00	995,00	995,00	987,25	979,56
Quirófanos Hosp.: Instalados	22	22	22	22	22	22	22	22	22	22	22	22	22
en func. Program.	18,70	18,62	19,52	18,94	19,36	19,59	15,48	10,41	15,80	19,66	21,28	16,71	17,84
en func. Urgentes	0,00	0,00	0,00	0,00	0,00	0,00	0,00	0,00	0,00	0,00	0,00	0,00	0,00
Quirófanos CEP : Instalados	0	0	0	0	0	0	0	0	0	0	0	0	0
en func. Program.	0,00	0,00	0,00	0,00	0,00	0,00	0,00	0,00	0,00	0,00	0,00	0,00	0,00
en func. Urgentes	0,00	0,00	0,00	0,00	0,00	0,00	0,00	0,00	0,00	0,00	0,00	0,00	0,00
Locales de consulta (Hosp.+CEP)	85	85	85	85	85	85	85	85	85	85	85	85	85
Puestos hospital de día	27	27	27	27	27	27	27	27	27	27	27	27	27
HOSPITALIZACION													
Ingresos programados	870	827	926	691	1.104	1.009	673	434	641	860	940	572	9.547
Ingresos urgentes	2.087	1.922	1.873	1.624	1.739	1.680	1.714	1.669	1.562	1.765	1.660	1.639	20.934
Altas totales	2.433	2.772	2.842	2.379	2.687	2.754	2.422	2.136	2.131	2.508	2.532	2.404	30.000
Estancias totales	22.309	23.405	23.763	20.455	22.938	22.140	21.005	18.135	18.578	22.498	22.116	20.016	257.358
Urgencias totales	11.943	11.189	11.879	9.941	10.493	10.702	10.556	10.499	9.889	11.068	10.106	10.269	128.534
Necropsias (Hospitalizac.+urgencias)	0	1	1	0	1	2	0	0	2	1	0	0	8
Exitus (Hospitalizac.+urgencias)	145	104	102	96	89	100	101	120	91	118	118	118	1.302
ACTIVIDAD QUIRURGICA													
Int. Quir. Programadas con ingreso	782	795	947	696	1.061	1.016	612	396	607	844	897	608	9.261
Int. Quir. Urgentes con ingreso	290	260	274	278	287	268	284	293	265	275	273	266	3.313
Int. Quir. Programadas ambulatorias	435	469	428	375	492	442	350	235	359	445	510	342	4.882
Int. Quir. Urgentes ambulatorias	53	68	43	40	60	54	70	36	46	57	54	51	632
Partos totales	218	216	222	183	233	202	235	264	225	199	192	197	2.586
TRASPLANTES: Riñón	5	0	3	7	3	3	0	4	3	3	8	3	42
Córnea	0	2	2	6	0	2	0	0	0	5	1	0	18
Corazón	0	0	0	0	0	0	0	0	0	0	0	0	0
Hígado	0	0	0	0	0	0	0	0	0	0	0	0	0
M. Osea	0	0	0	0	0	0	0	0	0	0	0	0	0
Pulmón	0	0	0	0	0	0	0	0	0	0	0	0	0
ACTIVIDAD AMBULATORIA													
Tratamientos hospital de día	500	539	563	492	505	502	514	582	419	392	415	373	5.796
Enfermos en diálisis hospital	76	77	76	78	79	82	81	77	79	74	80	77	78
Enfermos en hemodiálisis domicilio	0	0	0	0	0	0	0	0	0	0	0	0	0
Enfermos en diálisis peritoneal	34	23	27	36	24	34	25	24	39	30	25	24	29
Enfermos en diálisis C. Concertados	135	127	135	127	135	132	136	139	131	144	143	145	136
Primeras consultas (Hosp.+CEP)	9.076	10.101	11.683	7.735	10.565	10.431	7.425	6.064	7.909	9.162	10.079	7.270	107.500
Consultas sucesivas (Hosp.+CEP)	21.497	24.115	25.333	19.927	26.702	25.450	18.026	13.854	20.009	23.879	25.040	18.082	261.914
EXPLORACIONES													
Ecografías (Hosp.+CEP)	2.825	3.027	3.030	2.616	3.040	3.109	2.493	2.319	2.515	2.879	2.656	2.524	33.033
Mamografías (Hosp.+CEP)	364	403	388	331	424	398	396	367	388	451	392	454	4.756
T.A.C. (Hosp.+CEP)	1.032	1.005	1.048	944	1.081	1.283	1.326	1.341	1.353	1.537	1.479	1.418	14.847
T.A.C. en C. Concertados	0	0	0	0	0	0	0	0	0	0	0	0	0
R.N.M. en el hospital	379	362	467	499	515	544	424	371	456	543	428	368	5.356
R.N.M. en C. Concertados	10	12	7	3	9	8	4	1	1	4	6	1	66
Litotricias en el hospital	0	0	0	0	0	0	0	0	0	0	0	0	0
Litotricias en C. Concertados	14	20	18	10	0	19	14	7	11	20	11	8	152

C. H. INF. CRISTINA

Evolución de Actividad Mensual 1.997 - 2.000

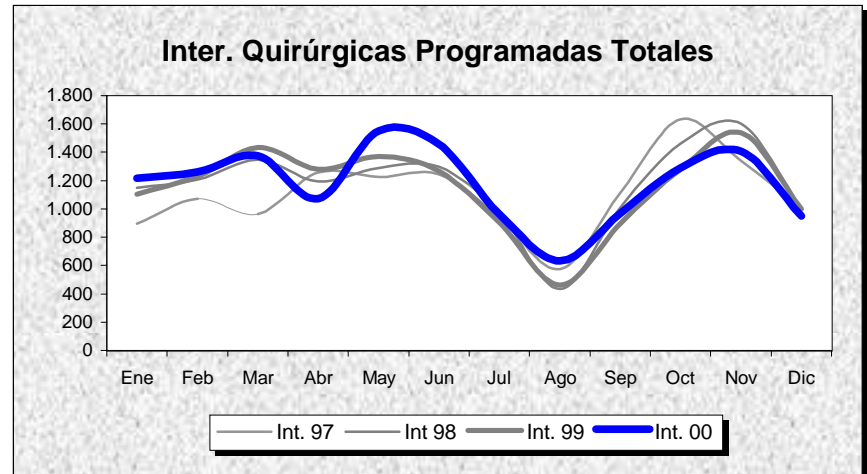
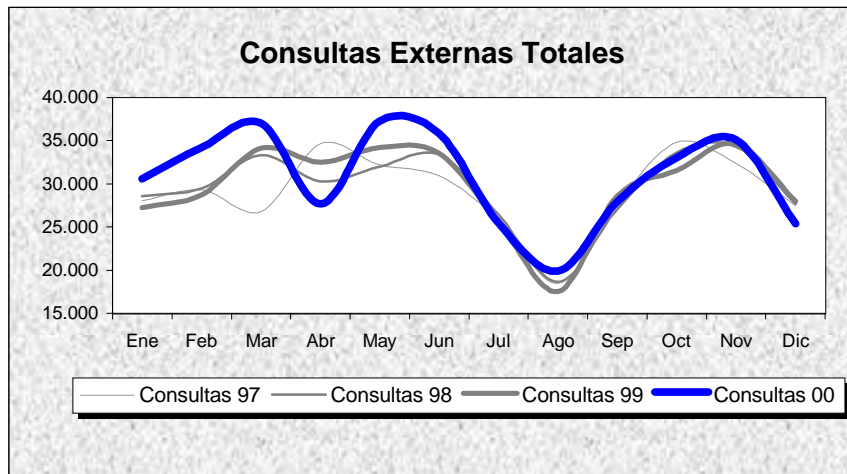
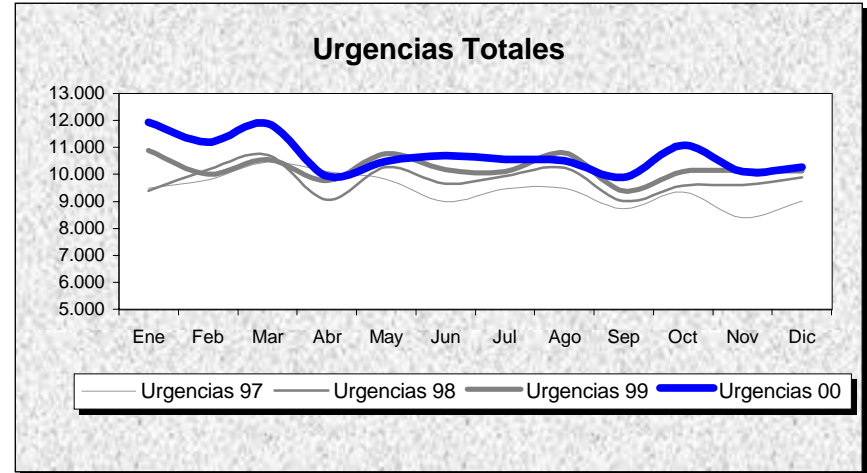
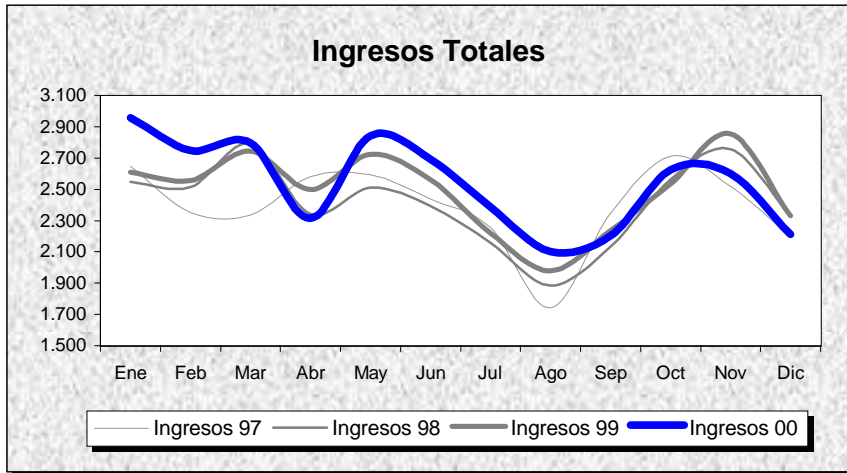

INDICADORES	1.991	1.992	1.993	1.994	1.995	1.996	1.997	1.998	1.999	2.000
OFERTA/DEMANDA										
Camas instaladas/1000 Hab.	4,13	4,11	4,13	4,13	4,13	4,13	4,09	4,10	4,12	4,12
Ingresos totales/1000 Hab.	116,02	114,20	115,31	117,01	115,42	124,23	118,04	118,91	122,66	125,30
Consultas totales/1000 Hab.	1.266,93	1.230,48	1.287,07	1.329,29	1.315,61	1.418,74	1.433,31	1.458,07	1.464,57	1.518,53
Urgencias totales/1000 Hab.	371,88	372,42	391,84	399,77	428,89	441,07	464,81	483,12	504,74	528,36
Interv. Quirúrgicas totales/1000 Hab.	62,12	61,83	68,79	71,59	65,52	73,34	71,54	73,47	72,45	74,35
HOSPITALIZACION										
Estancia media	9,86	9,96	10,25	10,01	10,12	9,43	9,73	9,88	9,22	8,44
Índice de ocupación	80,35	78,91	82,45	81,33	80,94	80,32	79,87	81,13	77,13	71,78
Índice de rotación	29,73	29,00	29,36	29,66	29,19	31,16	29,96	29,99	30,52	31,12
% Ingresos programados	34,58	33,76	33,66	35,36	34,30	38,20	35,73	33,48	31,96	31,32
Índice de mortalidad	2,94	2,79	3,22	3,14	3,58	3,33	3,60	3,82	4,08	3,91
Índice de necropsias	1,96	3,19	1,76	2,37	1,61	1,96	0,92	0,48	0,75	0,61
URGENCIAS										
Presión de urgencias	65,42	66,24	66,34	64,64	65,70	61,80	64,27	66,52	68,04	68,68
% de urgencias ingresadas	20,41	20,31	19,52	18,92	17,68	17,40	16,32	16,37	16,53	16,29
Urgencias/día	246,93	246,62	260,19	265,45	284,79	292,08	309,79	322,00	336,41	351,19
Interv. Quir. Urgentes con ingreso/día	9,07	8,17	8,47	8,51	8,92	8,55	8,84	8,89	8,91	9,05
ACTIVIDAD QUIRURGICA										
Interv. Quir. Programadas con ingreso/día hábil	35,23	35,64	33,47	34,61	33,40	39,77	36,62	35,74	35,79	37,95
Interv. Quir. Prog./quirófanos Inst./día hábil	2,39	2,42	2,75	2,80	2,36	2,87	2,72	2,86	2,56	2,63
Partos totales/día	10,33	10,49	8,96	8,14	7,83	7,54	7,33	7,25	7,22	7,07
% Cesáreas/partos	14,88	14,11	18,72	20,03	20,64	20,54	21,62	21,92	22,31	22,08
Trasplantes totales	9,00	44,00	42,00	24,00	27,00	28,00	20,00	35,00	56,00	60,00
ACTIVIDAD AMBULATORIA										
Consultas totales/día hábil	1.258,44	1.222,24	1.278,45	1.320,39	1.306,79	1.409,23	1.429,02	1.453,71	1.460,20	1.513,99
Relación sucesivas/primeras	2,29	2,52	2,41	2,45	2,50	2,55	2,41	2,47	2,56	2,44
Ecografías totales/día hábil (Hosp.+CEP)	158,19	176,58	208,07	196,13	191,08	215,89	97,86	97,80	67,48	135,38
Mamografías totales/día hábil (Hosp.+CEP)	5,89	8,56	9,70	9,29	10,75	15,50	15,48	17,25	9,06	19,49
T.A.C. Totales/día hábil (Hosp.+CEP)	39,39	41,07	48,01	50,89	47,38	50,46	55,91	33,24	21,62	60,85
R.N.M. Totales/día hábil	0,00	0,00	0,00	0,00	0,00	0,00	0,00	9,65	17,77	21,95
Litotricias totales/día hábil	0,00	0,00	0,00	0,00	0,00	0,00	0,00	0,00	0,00	0,00

No se considera, para el cálculo de indicadores, la actividad realizada en Centros Concertados

C. H. INF. CRISTINA

Evolución de Indicadores 91 - 00

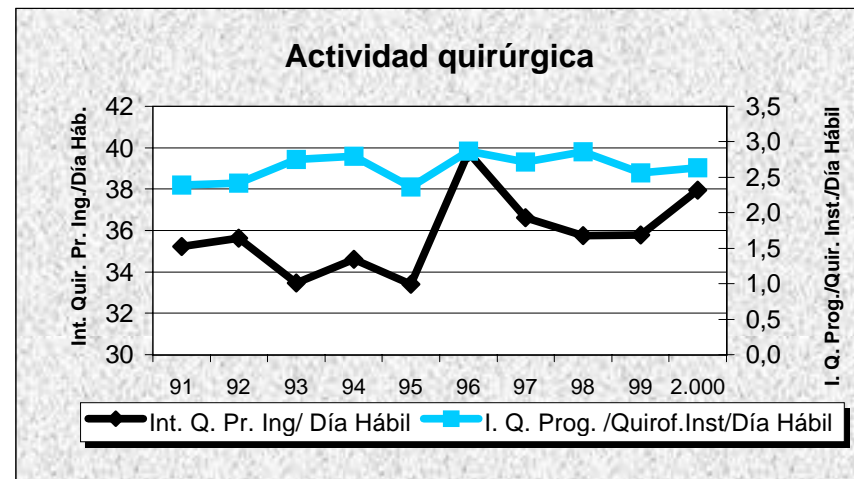
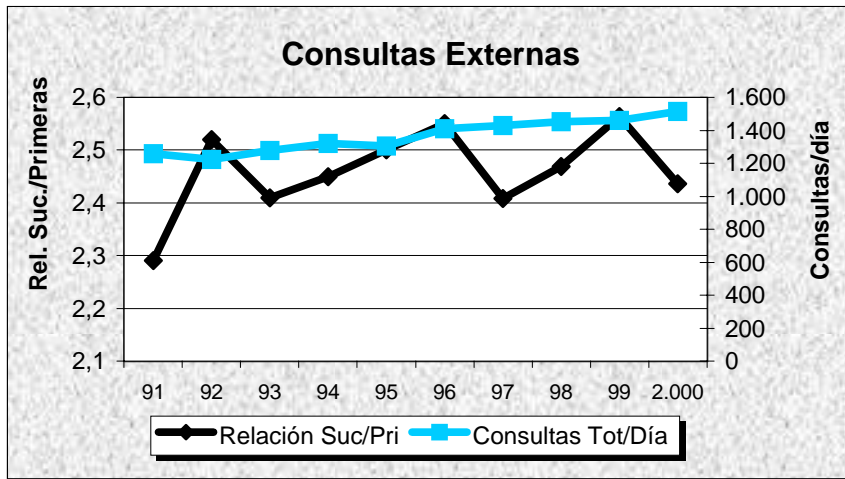
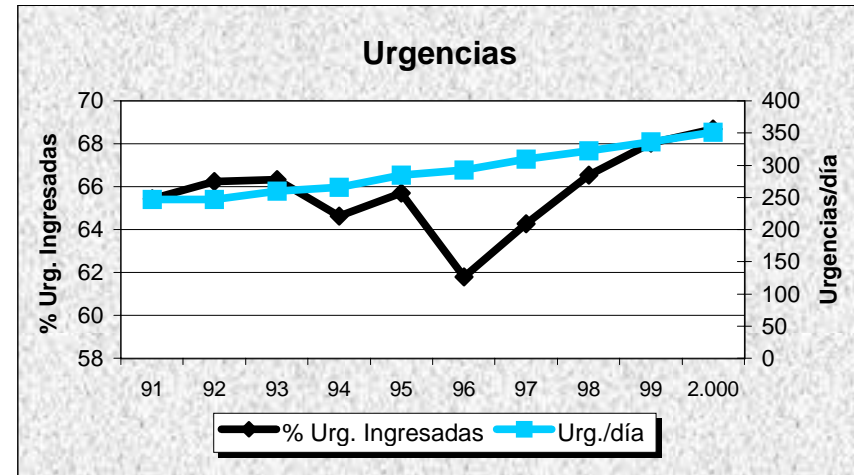
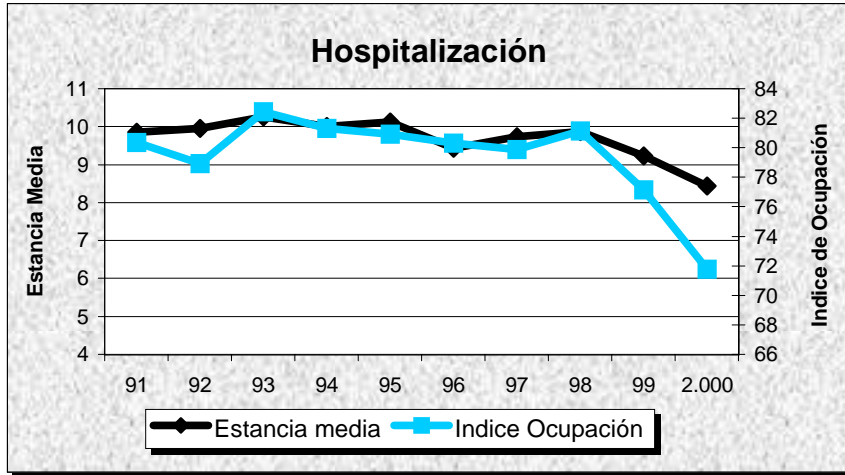

H. DE MERIDA

Badajoz

DATOS DE ESTRUCTURA Y ACTIVIDAD	MESES												ANO 2.000
	1	2	3	4	5	6	7	8	9	10	11	12	TOTAL
ESTRUCTURA													
Camas Instaladas	300	300	300	300	300	300	300	300	300	300	300	300	300
Camas en funcionamiento	297,00	297,00	297,00	297,00	297,00	297,00	297,00	297,00	297,00	297,00	297,00	297,00	297,00
Quirófanos Hosp.: Instalados	6	6	6	6	6	6	6	6	6	6	6	6	6
en func. Program.	4,35	4,48	4,82	3,50	5,00	4,69	3,06	1,97	2,74	3,57	4,98	3,46	3,89
en func. Urgentes	1,00	1,00	1,00	1,00	1,00	1,00	1,00	1,00	1,00	1,00	1,00	1,00	1,00
Quirófanos CEP : Instalados	0	0	0	0	0	0	0	0	0	0	0	0	0
en func. Program.	0,00	0,00	0,00	0,00	0,00	0,00	0,00	0,00	0,00	0,00	0,00	0,00	0,00
en func. Urgentes	0,00	0,00	0,00	0,00	0,00	0,00	0,00	0,00	0,00	0,00	0,00	0,00	0,00
Locales de consulta (Hosp.+CEP)	55	55	55	55	55	55	55	55	55	55	55	55	55
Puestos hospital de día	18	18	18	18	18	18	18	18	18	18	18	18	18
HOSPITALIZACION													
Ingresos programados	254	271	285	188	320	154	98	35	92	128	186	91	2.102
Ingresos urgentes	944	802	822	731	757	885	873	856	814	919	900	848	10.151
Altas totales	1.052	1.117	1.157	918	1.071	1.064	941	909	917	1.022	1.059	1.031	12.258
Estancias totales	8.771	8.214	8.160	6.918	7.110	6.754	7.086	6.308	6.238	7.430	7.709	7.154	87.852
Urgencias totales	4.276	3.876	4.139	3.694	3.997	3.816	4.079	4.282	3.781	4.141	3.760	3.809	47.650
Necropsias (Hospitalizac.+urgencias)	0	0	0	0	0	0	0	0	0	0	0	0	0
Exitus (Hospitalizac.+urgencias)	58	32	44	29	20	41	30	31	29	45	40	52	451
ACTIVIDAD QUIRURGICA													
Int. Quir. Programadas con ingreso	207	220	247	158	265	246	154	104	142	195	251	149	2.338
Int. Quir. Urgentes con ingreso	80	93	115	95	96	111	110	101	93	87	108	108	1.197
Int. Quir. Programadas ambulatorias	219	246	299	148	333	250	144	124	138	431	367	197	2.896
Int. Quir. Urgentes ambulatorias	9	11	11	6	6	11	9	15	6	13	11	12	120
Partos totales	113	105	121	109	122	115	118	116	135	118	114	130	1.416
TRASPLANTES: Riñón	0	0	0	0	0	0	0	0	0	0	0	0	0
Córnea	0	0	0	0	0	0	0	0	0	0	0	0	0
Corazón	0	0	0	0	0	0	0	0	0	0	0	0	0
Hígado	0	0	0	0	0	0	0	0	0	0	0	0	0
M. Osea	0	0	0	0	0	0	0	0	0	0	0	0	0
Pulmón	0	0	0	0	0	0	0	0	0	0	0	0	0
ACTIVIDAD AMBULATORIA													
Tratamientos hospital de día	237	265	269	245	264	228	239	299	238	253	308	272	3.117
Enfermos en diálisis hospital	0	0	0	0	0	0	0	0	0	0	0	0	0
Enfermos en hemodiálisis domicilio	0	0	0	0	0	0	0	0	0	0	0	0	0
Enfermos en diálisis peritoneal	0	0	0	0	0	0	0	0	0	0	0	0	0
Enfermos en diálisis C. Concertados	0	0	0	0	0	0	0	0	0	0	0	0	0
Primeras consultas (Hosp.+CEP)	4.027	4.732	5.096	3.400	5.067	5.316	4.220	3.476	3.349	5.197	5.487	3.521	52.888
Consultas sucesivas (Hosp.+CEP)	8.218	11.476	11.373	8.409	12.451	11.820	8.804	6.860	7.219	10.898	11.833	7.832	117.193
EXPLORACIONES													
Ecografías (Hosp.+CEP)	893	932	954	688	942	792	577	513	605	868	1.062	659	9.485
Mamografías (Hosp.+CEP)	122	204	259	176	223	263	174	80	138	283	342	177	2.441
T.A.C. (Hosp.+CEP)	394	556	659	528	524	560	505	450	354	492	617	453	6.092
T.A.C. en C. Concertados	0	0	0	0	0	0	0	0	0	0	0	0	0
R.N.M. en el hospital	0	0	0	0	0	0	0	0	0	0	0	0	0
R.N.M. en C. Concertados	97	187	121	104	165	207	181	170	144	220	214	341	2.151
Litotricias en el hospital	0	0	0	0	0	0	0	0	0	0	0	0	0
Litotricias en C. Concertados	2	1	3	8	8	8	9	3	3	5	5	7	62

H . DE MERIDA

Evolución de Actividad Mensual 1.997 - 2.000

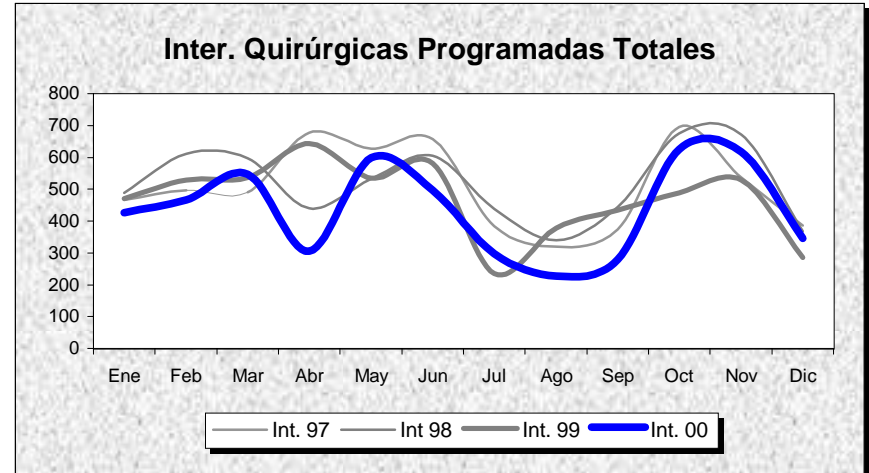
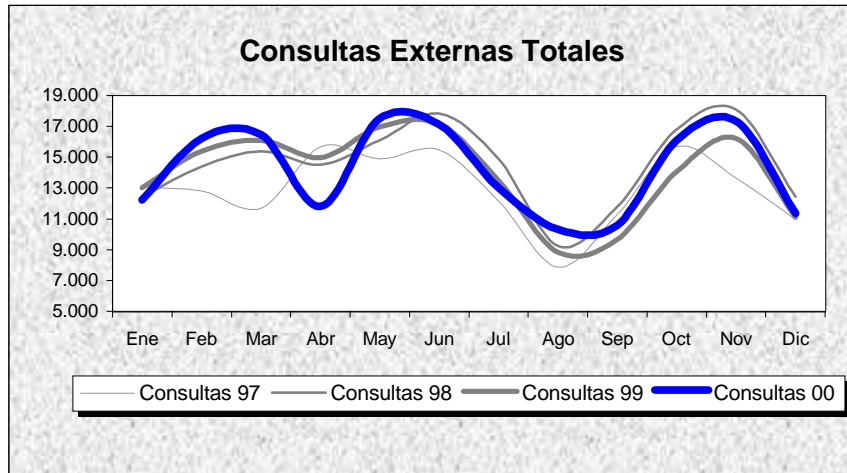
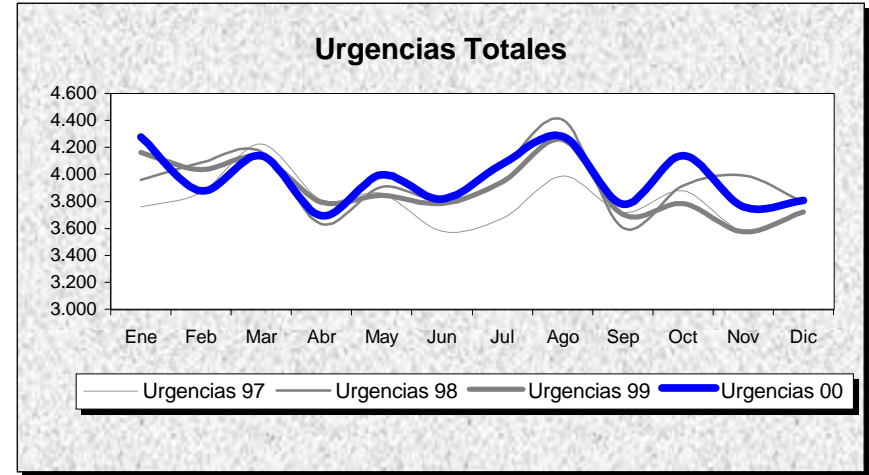
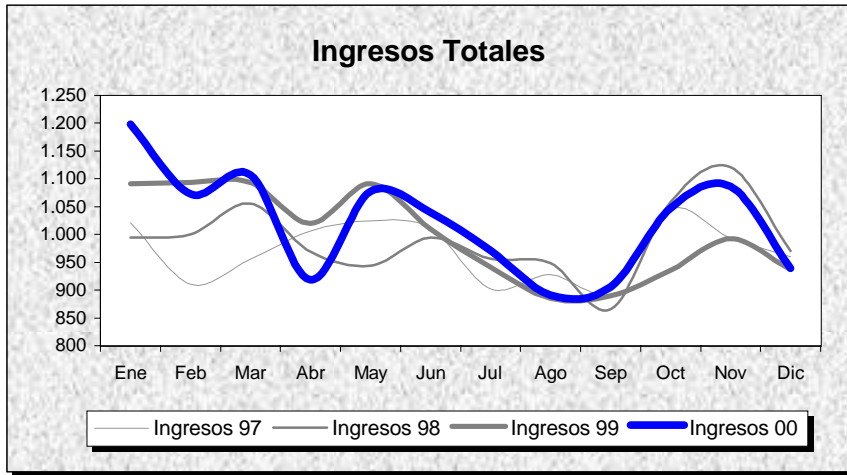

INDICADORES	1.991	1.992	1.993	1.994	1.995	1.996	1.997	1.998	1.999	2.000
OFERTA/DEMANDA										
Camas instaladas/1000 Hab.	2,04	2,04	2,04	2,04	2,04	1,98	1,91	1,91	1,91	1,91
Ingresos totales/1000 Hab.	75,57	72,55	74,19	71,69	73,93	77,17	74,13	75,55	76,20	77,93
Consultas totales/1000 Hab.	845,78	822,14	907,95	973,29	851,89	947,04	986,39	1.105,50	1.061,62	1.081,75
Urgencias totales/1000 Hab.	217,55	229,00	240,73	263,63	282,69	291,80	290,34	301,11	297,28	303,06
Interv. Quirúrgicas totales/1000 Hab.	30,43	40,91	41,36	40,17	37,11	47,49	47,08	48,66	44,13	41,67
HOSPITALIZACION										
Estancia media	7,38	7,88	7,91	8,63	8,87	8,90	8,29	7,71	7,33	7,17
Índice de ocupación	77,04	78,76	83,47	88,67	91,46	95,54	89,17	84,43	81,04	80,82
Índice de rotación	38,10	36,57	38,50	37,49	37,65	39,30	39,25	40,00	40,34	41,26
% Ingresos programados	23,14	18,50	19,63	16,72	13,74	18,00	18,92	20,58	21,47	17,15
Índice de mortalidad	2,49	2,42	2,50	2,53	2,62	2,96	2,68	3,04	2,76	3,17
Índice de necropsias	1,25	0,90	3,98	2,13	2,50	1,64	0,00	0,23	0,00	0,00
URGENCIAS										
Presión de urgencias	76,86	81,50	80,37	83,28	86,26	82,00	81,08	79,42	78,53	82,85
% de urgencias ingresadas	26,70	25,82	24,77	22,65	22,56	18,20	20,70	17,80	17,95	18,32
Urgencias/día	90,15	94,63	99,75	109,24	117,13	120,58	125,07	129,71	128,05	130,19
Interv. Quir. Urgentes con ingreso/día	3,01	3,06	2,92	3,26	3,07	3,35	3,19	3,50	3,22	3,27
ACTIVIDAD QUIRURGICA										
Interv. Quir. Programadas con ingreso/día hábil	9,22	7,93	7,66	6,95	7,68	9,60	9,35	9,14	8,63	9,58
Interv. Quir. Prog./quirófanos Inst./día hábil	1,97	2,53	2,59	2,44	2,55	3,42	3,58	3,64	3,31	3,58
Partos totales/día	5,45	5,14	4,98	4,90	4,55	4,07	4,18	3,92	4,05	3,87
% Cesáreas/partos	14,12	13,67	12,93	14,77	15,48	18,28	14,60	17,75	18,24	19,49
Trasplantes totales	0,00	0,00	0,00	0,00	0,00	0,00	0,00	0,00	0,00	0,00
ACTIVIDAD AMBULATORIA										
Consultas totales/día hábil	524,25	509,60	562,79	603,28	528,04	587,02	635,61	712,36	684,08	697,05
Relación sucesivas/primeras	2,45	2,50	2,57	3,00	2,85	2,81	2,88	2,36	2,17	2,22
Ecografías totales/día hábil (Hosp.+CEP)	51,09	45,32	53,69	72,82	57,94	73,08	28,29	28,44	36,05	38,87
Mamografías totales/día hábil (Hosp.+CEP)	2,27	2,84	3,86	4,24	4,68	6,05	5,28	6,25	7,68	10,00
T.A.C. Totales/día hábil (Hosp.+CEP)	0,00	0,00	5,34	11,76	12,43	16,14	16,74	21,47	25,12	24,97
R.N.M. Totales/día hábil	0,00	0,00	0,00	0,00	0,00	0,00	0,00	0,00	0,00	0,00
Litotricias totales/día hábil	0,00	0,00	0,00	0,00	0,00	0,00	0,00	0,00	0,00	0,00

No se considera, para el cálculo de indicadores, la actividad realizada en Centros Concertados

H. DE MERIDA

Evolución de Indicadores 91 - 00

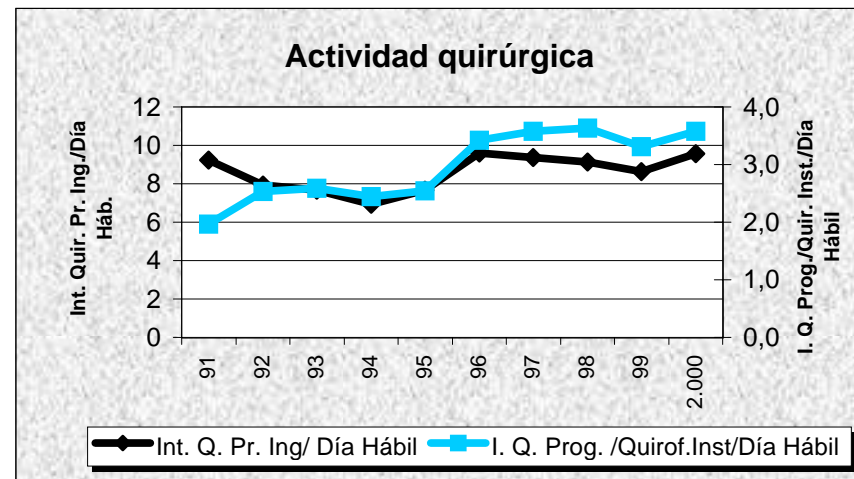
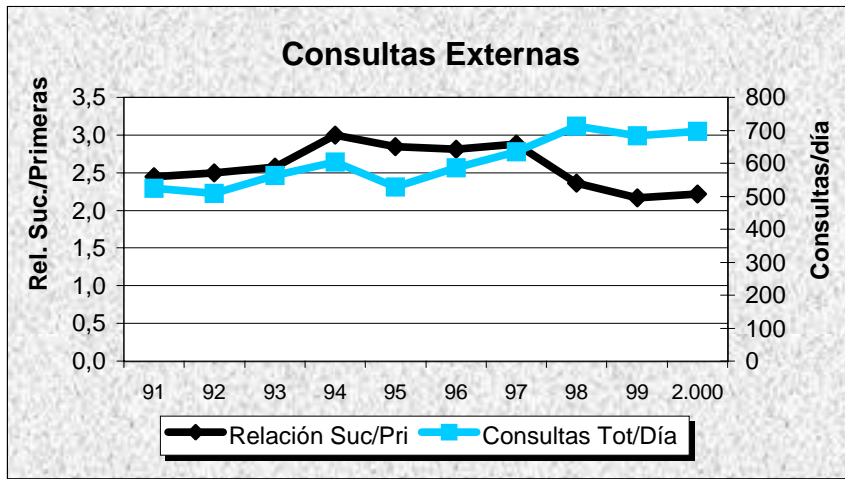
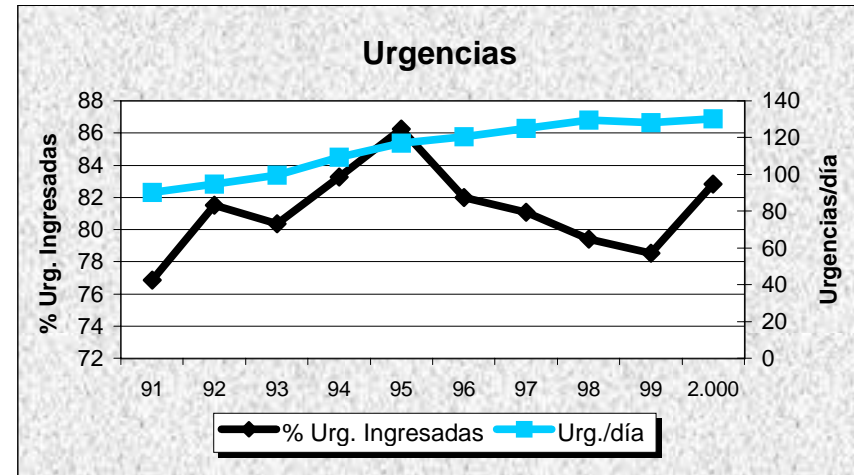
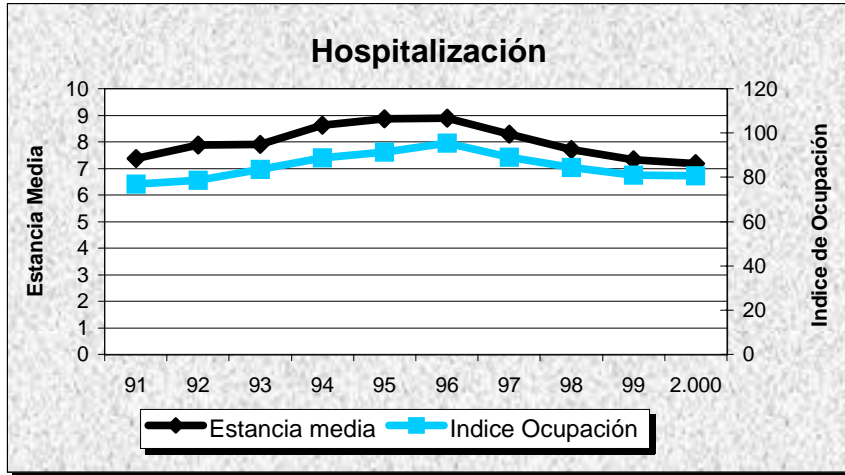

H. D. BENITO-VVA
Badajoz

DATOS DE ESTRUCTURA Y ACTIVIDAD	MESES												ANO 2.000
	1	2	3	4	5	6	7	8	9	10	11	12	TOTAL
ESTRUCTURA													
Camas Instaladas	282	282	282	282	282	282	282	282	282	282	282	282	282
Camas en funcionamiento	263,00	263,00	263,00	263,00	263,00	263,00	246,00	232,00	240,26	263,00	263,00	263,00	257,11
Quirófanos Hosp.: Instalados	4	4	4	4	4	4	4	4	4	4	4	4	4
en func. Program.	3,29	3,78	3,89	3,54	4,00	3,94	3,00	2,68	3,81	3,79	3,83	3,00	3,55
en func. Urgentes	0,00	0,00	0,00	0,00	0,00	0,00	0,00	0,00	0,00	0,00	0,00	0,00	0,00
Quirófanos CEP : Instalados	0	0	0	0	0	0	0	0	0	0	0	0	0
en func. Program.	0,00	0,00	0,00	0,00	0,00	0,00	0,00	0,00	0,00	0,00	0,00	0,00	0,00
en func. Urgentes	0,00	0,00	0,00	0,00	0,00	0,00	0,00	0,00	0,00	0,00	0,00	0,00	0,00
Locales de consulta (Hosp.+CEP)	59	59	59	59	59	59	59	59	59	59	59	59	59
Puestos hospital de día	0	0	0	0	0	0	0	0	0	0	0	0	0
HOSPITALIZACION													
Ingresos programados	120	159	159	137	196	170	96	113	115	128	165	84	1.642
Ingresos urgentes	906	781	790	712	802	703	649	678	649	648	705	706	8.729
Altas totales	950	967	970	841	983	923	759	794	741	779	818	841	10.366
Estancias totales	7.679	7.156	6.908	5.898	6.600	5.931	5.160	5.080	5.239	6.190	6.610	6.031	74.482
Urgencias totales	4.963	4.351	4.594	4.235	4.568	4.294	4.304	4.858	4.118	4.084	3.985	4.050	52.404
Necropsias (Hospitalizac.+urgencias)	0	0	0	0	0	0	0	0	0	0	0	0	0
Exitus (Hospitalizac.+urgencias)	55	44	31	43	36	34	29	24	30	30	26	27	409
ACTIVIDAD QUIRURGICA													
Int. Quir. Programadas con ingreso	131	157	171	135	198	190	123	135	132	145	181	107	1.805
Int. Quir. Urgentes con ingreso	61	80	79	94	95	87	90	81	79	94	99	92	1.031
Int. Quir. Programadas ambulatorias	117	152	214	150	237	213	164	69	153	201	216	157	2.043
Int. Quir. Urgentes ambulatorias	22	22	40	46	57	31	42	28	29	23	23	29	392
Partos totales	97	92	108	95	119	99	88	109	105	80	102	88	1.182
TRASPLANTES: Riñón	0	0	0	0	0	0	0	0	0	0	0	0	0
Córnea	0	0	0	0	0	0	0	0	0	0	0	0	0
Corazón	0	0	0	0	0	0	0	0	0	0	0	0	0
Hígado	0	0	0	0	0	0	0	0	0	0	0	0	0
M. Osea	0	0	0	0	0	0	0	0	0	0	0	0	0
Pulmón	0	0	0	0	0	0	0	0	0	0	0	0	0
ACTIVIDAD AMBULATORIA													
Tratamientos hospital de día	325	419	372	363	356	488	299	287	328	390	394	282	4.303
Enfermos en diálisis hospital	0	0	0	0	0	0	0	0	0	0	0	0	0
Enfermos en hemodiálisis domicilio	0	0	0	0	0	0	0	0	0	0	0	0	0
Enfermos en diálisis peritoneal	0	0	0	0	0	0	0	0	0	0	0	0	0
Enfermos en diálisis C. Concertados	40	40	40	40	40	40	44	48	44	42	40	43	42
Primeras consultas (Hosp.+CEP)	3.952	4.633	5.392	3.571	5.431	4.903	3.859	3.240	4.188	5.213	5.410	3.363	53.155
Consultas sucesivas (Hosp.+CEP)	7.200	7.769	9.088	6.185	9.402	8.572	6.515	5.684	7.277	8.952	9.207	6.430	92.281
EXPLORACIONES													
Ecografías (Hosp.+CEP)	1.027	1.143	1.339	922	1.167	1.237	474	1.222	1.156	1.248	1.312	969	13.216
Mamografías (Hosp.+CEP)	64	147	247	153	317	265	211	116	94	219	254	145	2.232
T.A.C. (Hosp.+CEP)	395	460	415	308	397	290	368	355	310	340	374	324	4.336
T.A.C. en C. Concertados	0	0	0	0	0	0	0	0	50	119	125	120	414
R.N.M. en el hospital	0	0	0	0	0	0	0	0	0	0	0	0	0
R.N.M. en C. Concertados	65	121	133	70	151	123	99	95	110	148	123	119	1.357
Litotricias en el hospital	0	0	0	0	0	0	0	0	0	0	0	0	0
Litotricias en C. Concertados	6	5	7	5	4	7	3	9	10	3	6	2	67

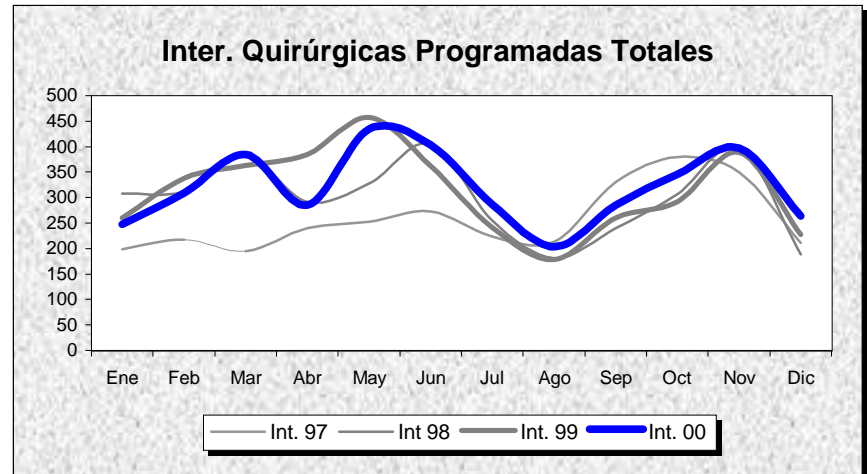
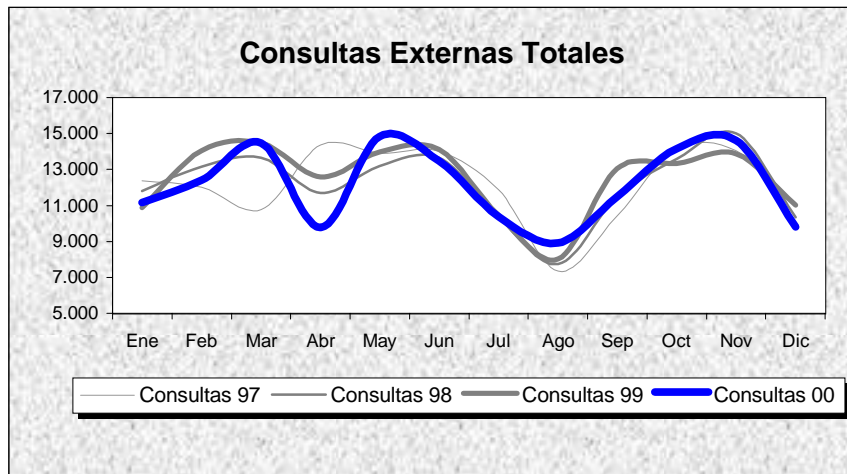
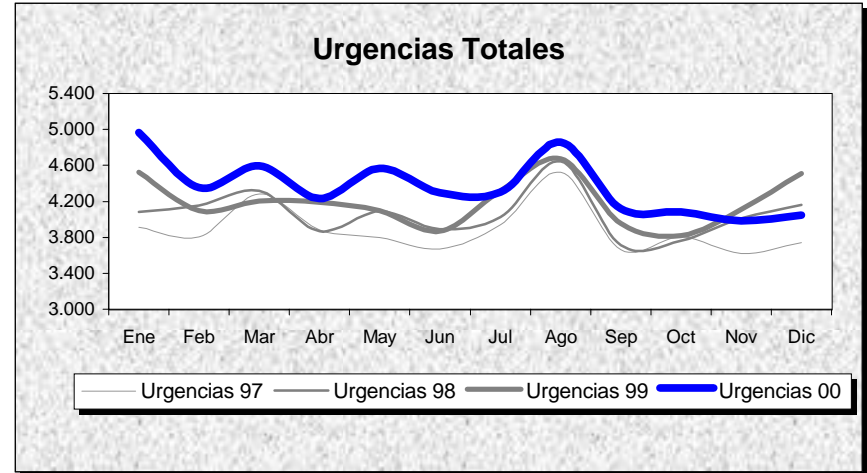
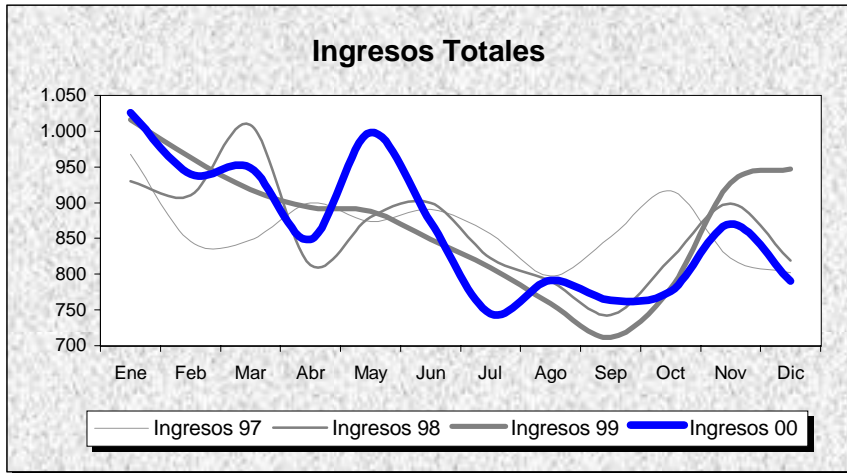

INDICADORES	1.991	1.992	1.993	1.994	1.995	1.996	1.997	1.998	1.999	2.000
OFERTA/DEMANDA										
Camas instaladas/1000 Hab.	1,27	1,40	1,66	2,20	1,90	1,90	1,92	1,92	1,92	1,92
Ingresos totales/1000 Hab.	51,60	53,49	59,59	60,22	63,45	68,09	70,50	70,24	71,08	70,46
Consultas totales/1000 Hab.	791,77	815,77	883,02	911,38	897,92	945,40	994,22	989,83	1.017,69	988,12
Urgencias totales/1000 Hab.	212,89	233,97	251,39	265,63	279,52	292,81	316,92	330,99	342,21	356,04
Interv. Quirúrgicas totales/1000 Hab.	22,55	22,98	31,18	31,75	26,55	29,30	31,56	34,64	34,90	35,81
HOSPITALIZACION										
Estancia media	7,06	7,72	7,97	8,41	8,69	8,16	8,08	7,79	7,32	7,18
Índice de ocupación	78,32	80,35	79,29	78,54	87,20	87,69	87,63	85,41	83,53	79,15
Índice de rotación	40,52	38,11	36,32	34,09	36,63	39,31	39,60	40,03	41,66	40,34
% Ingresos programados	6,85	6,45	11,71	11,20	16,42	19,49	15,69	21,44	20,98	15,83
Índice de mortalidad	0,82	1,47	1,31	1,92	2,27	2,64	2,40	2,69	3,42	3,32
Índice de necropsias	1,19	1,50	0,69	0,96	1,92	1,56	1,36	0,92	0,00	0,00
URGENCIAS										
Presión de urgencias	93,15	93,55	88,29	88,80	83,58	80,51	84,31	78,56	79,02	84,17
% de urgencias ingresadas	22,58	21,39	20,93	20,13	18,97	18,72	18,75	16,67	16,41	16,64
Urgencias/día	85,19	93,37	100,59	106,29	111,85	116,85	127,80	133,47	137,99	143,18
Interv. Quir. Urgentes con ingreso/día	3,62	3,98	3,70	3,58	3,72	3,55	3,53	3,10	2,96	2,82
ACTIVIDAD QUIRURGICA										
Interv. Quir. Programadas con ingreso/día hábil	4,86	4,80	7,99	7,62	6,81	7,92	8,78	8,71	8,72	7,40
Interv. Quir. Prog./quirófanos Inst./día hábil	2,08	2,13	3,77	3,16	2,26	2,76	3,16	3,68	3,84	3,94
Partos totales/día	4,44	4,26	4,21	3,90	3,81	3,74	3,60	3,30	3,30	3,23
% Cesáreas/partos	16,10	17,90	17,79	19,26	18,32	19,28	22,09	22,51	22,82	21,91
Trasplantes totales	0,00	0,00	0,00	0,00	0,00	0,00	0,00	0,00	0,00	0,00
ACTIVIDAD AMBULATORIA										
Consultas totales/día hábil	473,94	488,31	528,57	545,54	537,48	565,90	599,73	597,08	613,89	596,05
Relación sucesivas/primeras	1,77	1,71	1,83	1,85	1,84	1,92	1,77	1,73	1,74	1,74
Ecografías totales/día hábil (Hosp.+CEP)	37,89	51,98	64,48	66,47	44,57	71,49	53,30	59,58	55,01	54,16
Mamografías totales/día hábil (Hosp.+CEP)	0,00	0,00	0,35	3,88	5,85	7,74	7,19	10,20	7,19	9,15
T.A.C. Totales/día hábil (Hosp.+CEP)	0,00	0,00	0,00	0,00	4,37	12,11	15,68	16,27	18,90	17,77
R.N.M. Totales/día hábil	0,00	0,00	0,00	0,00	0,00	0,00	0,00	0,00	0,00	0,00
Litotricias totales/día hábil	0,00	0,00	0,00	0,00	0,00	0,00	0,00	0,00	0,00	0,00

No se considera, para el cálculo de indicadores, la actividad realizada en Centros Concertados

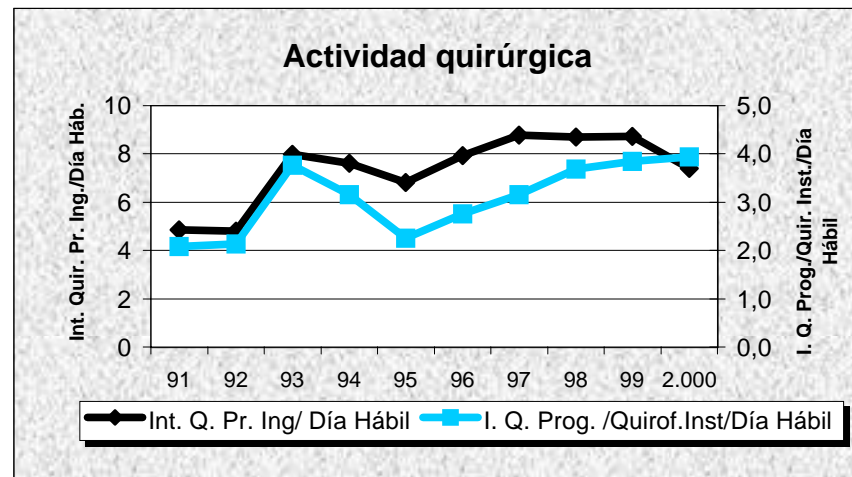
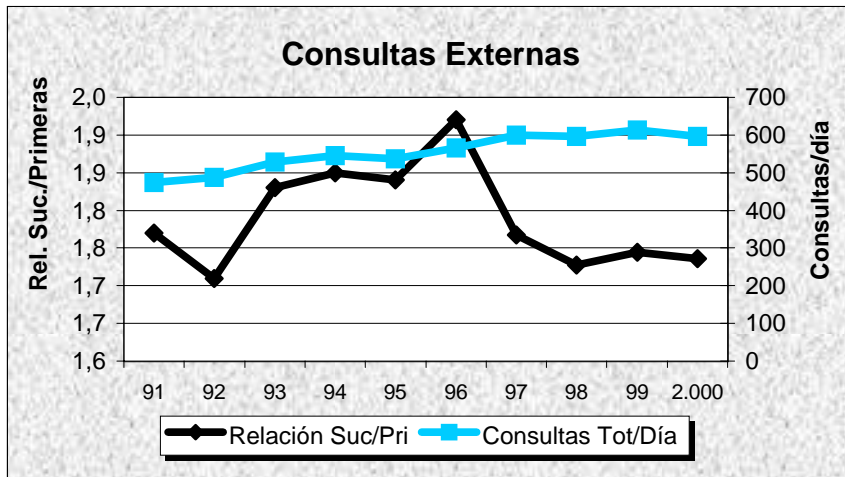
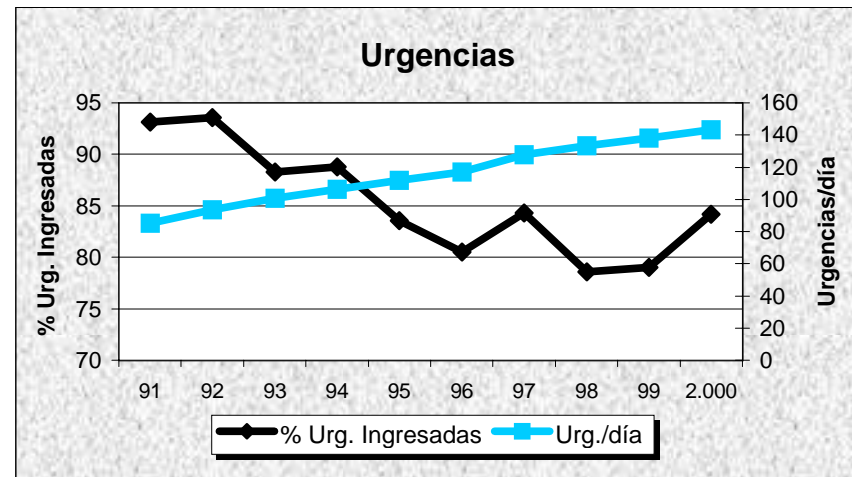
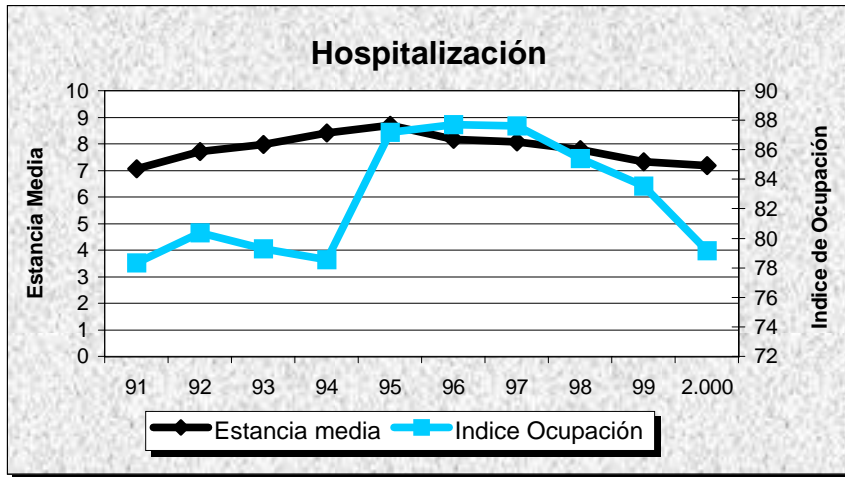

H.C. DE LLERENA

Badajoz

DATOS DE ESTRUCTURA Y ACTIVIDAD	MESES												ANO 2.000
	1	2	3	4	5	6	7	8	9	10	11	12	TOTAL
ESTRUCTURA													
Camas Instaladas	144	144	144	144	144	144	144	144	144	144	144	144	144
Camas en funcionamiento	144,00	144,00	144,00	144,00	144,00	144,00	114,00	114,00	114,00	144,00	144,00	144,00	136,50
Quirófanos Hosp.: Instalados	4	4	4	4	4	4	4	4	4	4	4	4	4
en func. Program.	2,76	3,00	3,00	3,00	2,95	2,64	1,92	1,88	2,10	3,00	3,00	3,00	2,69
en func. Urgentes	1,00	1,00	1,00	1,00	1,00	1,00	1,00	1,00	1,00	1,00	1,00	1,00	1,00
Quirófanos CEP : Instalados	1	1	1	1	1	1	1	1	1	1	1	1	1
en func. Program.	1,00	1,00	1,00	1,00	1,00	1,00	1,00	0,64	0,65	1,00	1,00	1,00	0,94
en func. Urgentes	0,00	0,00	0,00	0,00	0,00	0,00	0,00	0,00	0,00	0,00	0,00	0,00	0,00
Locales de consulta (Hosp.+CEP)	29	29	29	29	29	29	29	29	29	29	29	29	29
Puestos hospital de día	2	2	2	2	2	2	2	2	2	2	2	2	2
HOSPITALIZACION													
Ingresos programados	125	170	209	145	176	160	108	114	77	180	195	101	1.760
Ingresos urgentes	460	363	351	310	309	320	283	370	318	347	352	372	4.155
Altas totales	523	573	560	451	476	486	412	472	401	513	517	509	5.893
Estancias totales	3.448	3.340	3.339	2.872	3.247	3.199	2.714	2.791	2.768	3.220	3.434	3.408	37.780
Urgencias totales	1.891	1.603	1.603	1.421	1.507	1.530	1.587	2.322	1.817	1.827	1.633	1.739	20.480
Necropsias (Hospitalizac.+urgencias)	0	0	0	0	0	0	0	0	0	0	0	0	0
Exitus (Hospitalizac.+urgencias)	23	21	15	17	11	12	13	12	21	15	19	24	203
ACTIVIDAD QUIRURGICA													
Int. Quir. Programadas con ingreso	103	154	186	130	140	143	81	95	75	147	164	79	1.497
Int. Quir. Urgentes con ingreso	74	63	68	46	54	67	79	79	55	74	67	75	782
Int. Quir. Programadas ambulatorias	164	213	282	197	246	197	196	82	88	237	254	174	2.330
Int. Quir. Urgentes ambulatorias	15	6	11	4	12	18	5	13	10	6	15	13	128
Partos totales	70	58	68	42	60	53	53	72	60	58	55	57	706
TRASPLANTES: Riñón	0	0	0	0	0	0	0	0	0	0	0	0	0
Córnea	0	0	0	0	0	0	0	0	0	0	0	0	0
Corazón	0	0	0	0	0	0	0	0	0	0	0	0	0
Hígado	0	0	0	0	0	0	0	0	0	0	0	0	0
M. Osea	0	0	0	0	0	0	0	0	0	0	0	0	0
Pulmón	0	0	0	0	0	0	0	0	0	0	0	0	0
ACTIVIDAD AMBULATORIA													
Tratamientos hospital de día	160	182	188	169	191	227	160	166	148	208	207	163	2.169
Enfermos en diálisis hospital	21	21	21	24	24	24	24	24	24	22	22	23	23
Enfermos en hemodiálisis domicilio	0	0	0	0	0	0	0	0	0	0	0	0	0
Enfermos en diálisis peritoneal	0	0	0	0	0	0	0	0	0	0	0	0	0
Enfermos en diálisis C. Concertados	0	0	0	0	0	0	0	0	0	0	0	0	0
Primeras consultas (Hosp.+CEP)	2.807	3.802	3.685	2.698	3.203	2.870	2.746	2.427	2.176	3.305	3.830	2.413	35.962
Consultas sucesivas (Hosp.+CEP)	5.663	6.664	7.423	5.733	6.749	6.882	6.053	5.155	5.568	6.741	6.878	5.003	74.512
EXPLORACIONES													
Ecografías (Hosp.+CEP)	685	516	818	421	522	443	275	418	396	773	698	513	6.478
Mamografías (Hosp.+CEP)	115	146	137	114	148	159	146	157	148	128	154	110	1.662
T.A.C. (Hosp.+CEP)	235	217	258	206	231	235	224	237	245	243	238	227	2.796
T.A.C. en C. Concertados	0	0	0	0	0	0	0	0	0	0	0	0	0
R.N.M. en el hospital	0	0	0	0	0	0	0	0	0	0	0	0	0
R.N.M. en C. Concertados	93	129	124	86	110	80	83	79	87	80	83	80	1.114
Litotricias en el hospital	0	0	0	0	0	0	0	0	0	0	0	0	0
Litotricias en C. Concertados	1	2	6	2	2	1	2	0	0	3	4	4	27

H.C. DE LLERENA

Evolución de Actividad Mensual 1.997 - 2.000

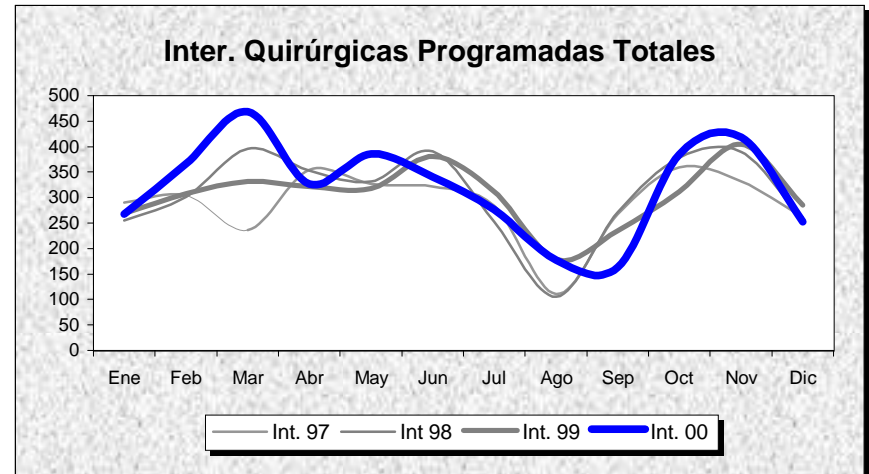
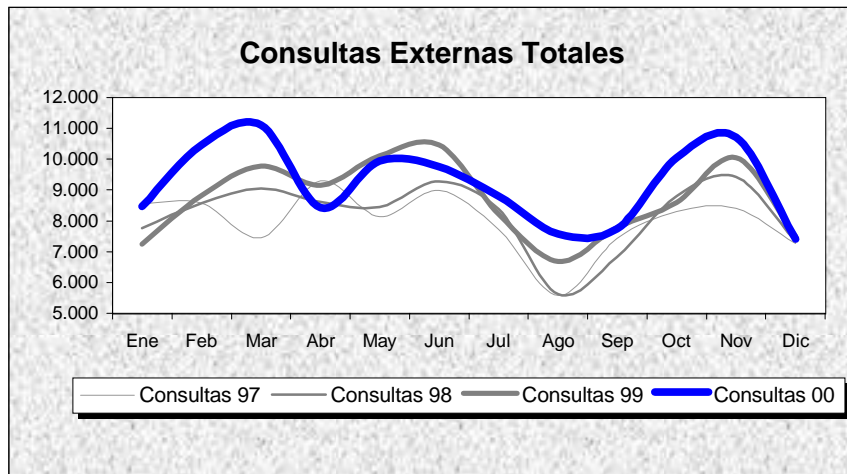
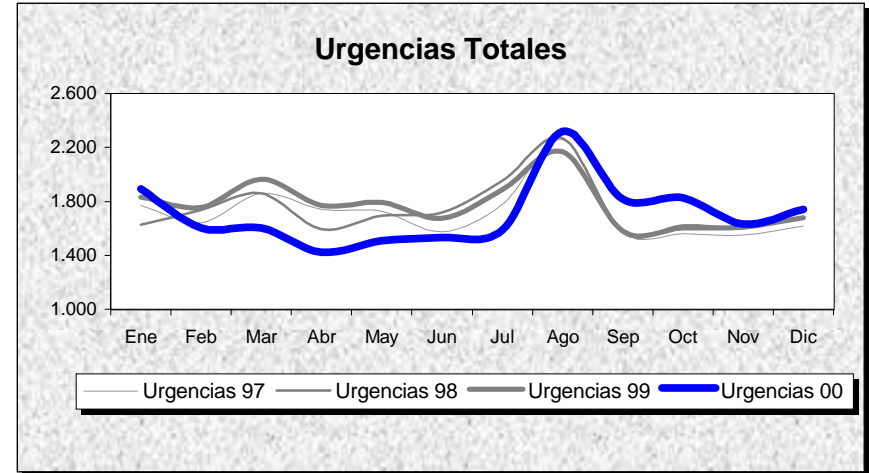
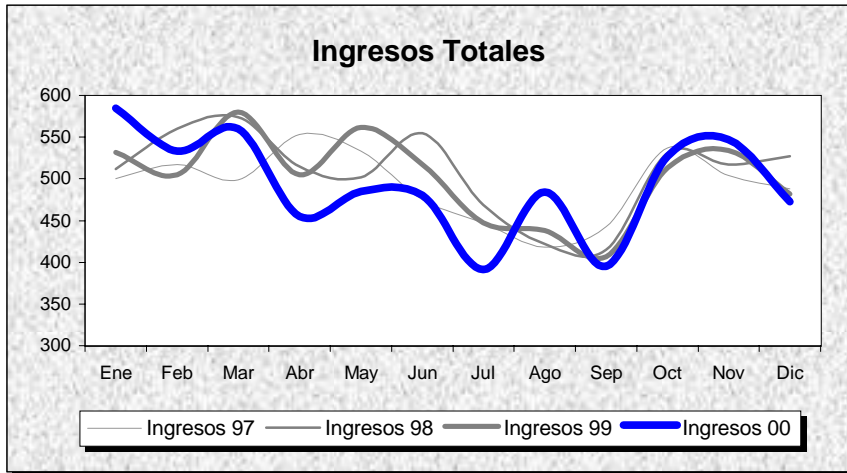

INDICADORES	1.991	1.992	1.993	1.994	1.995	1.996	1.997	1.998	1.999	2.000
OFERTA/DEMANDA										
Camas instaladas/1000 Hab.	1,03	1,23	1,40	1,39	1,23	1,32	1,32	1,32	1,32	1,32
Ingresos totales/1000 Hab.	40,19	41,70	49,62	50,05	49,17	52,06	54,17	55,87	55,16	54,18
Consultas totales/1000 Hab.	578,96	514,44	628,88	732,08	704,81	849,50	876,28	899,04	956,26	1.011,99
Urgencias totales/1000 Hab.	125,74	128,58	145,29	149,51	163,57	178,84	189,10	192,19	195,25	187,61
Interv. Quirúrgicas totales/1000 Hab.	28,38	30,06	35,36	34,92	32,38	39,00	41,93	44,00	42,94	43,39
HOSPITALIZACION										
Estancia media	6,53	6,50	6,76	7,17	7,41	7,11	6,75	6,35	6,61	6,39
Índice de ocupación	70,81	63,61	73,99	76,26	81,41	80,98	81,13	77,70	79,86	75,62
Índice de rotación	39,58	35,79	39,96	38,80	40,13	41,70	43,86	44,68	44,12	43,33
% Ingresos programados	26,65	27,96	32,40	33,29	23,70	27,74	28,51	28,92	26,04	29,75
Índice de mortalidad	1,71	1,67	1,44	2,02	1,75	2,13	2,15	2,74	3,35	2,72
Índice de necropsias	0,00	0,00	0,00	0,00	0,00	4,08	0,00	0,00	0,00	0,00
URGENCIAS										
Presión de urgencias	73,35	72,04	67,60	66,71	76,30	72,26	71,49	71,08	73,96	70,25
% de urgencias ingresadas	23,44	23,36	23,09	22,33	22,94	21,04	20,48	20,66	20,90	20,29
Urgencias/día	38,15	38,90	44,07	45,36	49,62	54,10	56,56	57,48	58,40	55,96
Interv. Quir. Urgentes con ingreso/día	1,71	1,99	2,20	2,27	2,56	2,34	2,69	2,59	2,38	2,14
ACTIVIDAD QUIRURGICA										
Interv. Quir. Programadas con ingreso/día hábil	5,36	5,85	7,24	6,93	4,68	5,73	5,61	5,66	5,14	6,14
Interv. Quir. Prog./quirófanos Inst./día hábil	2,34	2,47	2,48	2,37	2,07	2,75	2,83	3,02	3,00	3,14
Partos totales/día	2,20	2,39	2,21	2,20	2,24	2,21	2,27	2,04	2,10	1,93
% Cesáreas/partos	6,97	10,39	14,76	14,94	19,24	17,16	17,61	25,47	24,71	19,55
Trasplantes totales	0,00	0,00	0,00	0,00	0,00	0,00	0,00	0,00	0,00	0,00
ACTIVIDAD AMBULATORIA										
Consultas totales/día hábil	262,73	233,45	285,39	332,22	319,84	385,50	392,05	402,23	427,83	452,76
Relación sucesivas/primeras	1,49	1,42	1,59	1,67	1,90	2,10	1,84	1,92	2,00	2,07
Ecografías totales/día hábil (Hosp.+CEP)	15,84	11,20	23,91	39,16	42,41	51,52	23,84	27,86	20,62	26,55
Mamografías totales/día hábil (Hosp.+CEP)	0,00	0,00	2,98	3,72	3,42	4,23	4,11	5,73	7,91	6,81
T.A.C. Totales/día hábil (Hosp.+CEP)	0,00	0,00	0,00	0,00	5,50	11,84	9,77	11,73	10,79	11,46
R.N.M. Totales/día hábil	0,00	0,00	0,00	0,00	0,00	0,00	0,00	0,00	0,00	0,00
Litotricias totales/día hábil	0,00	0,00	0,00	0,00	0,00	0,00	0,00	0,00	0,00	0,00

No se considera, para el cálculo de indicadores, la actividad realizada en Centros Concertados

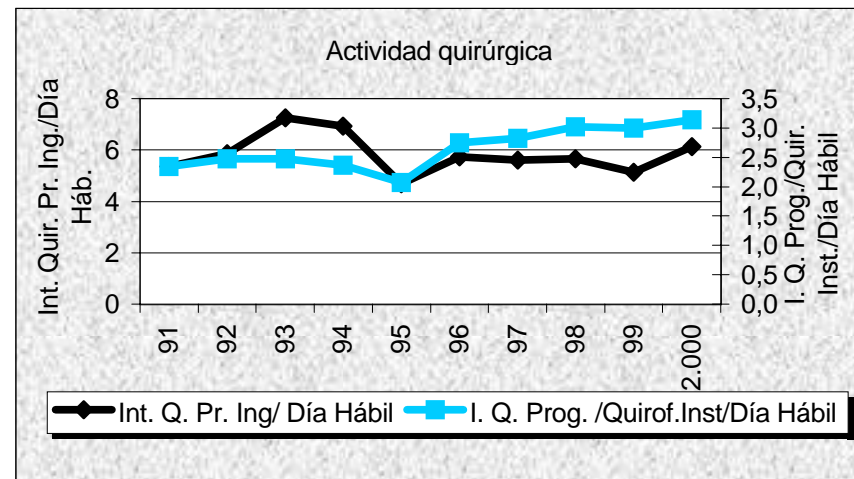
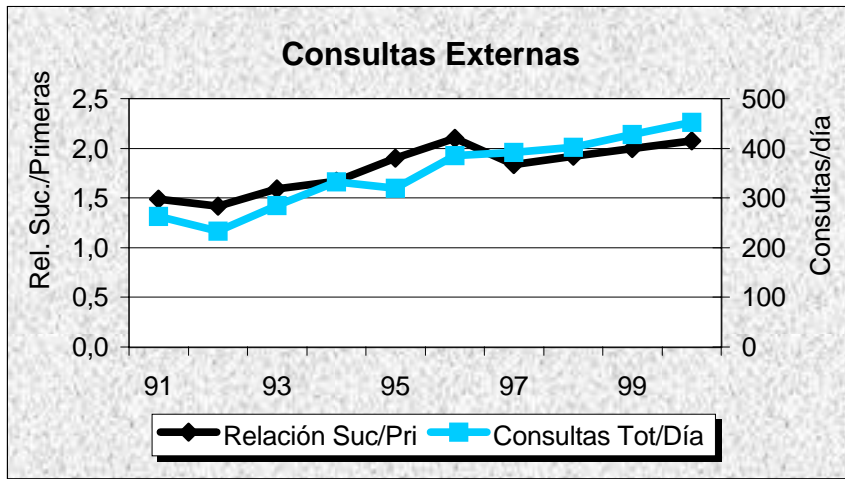
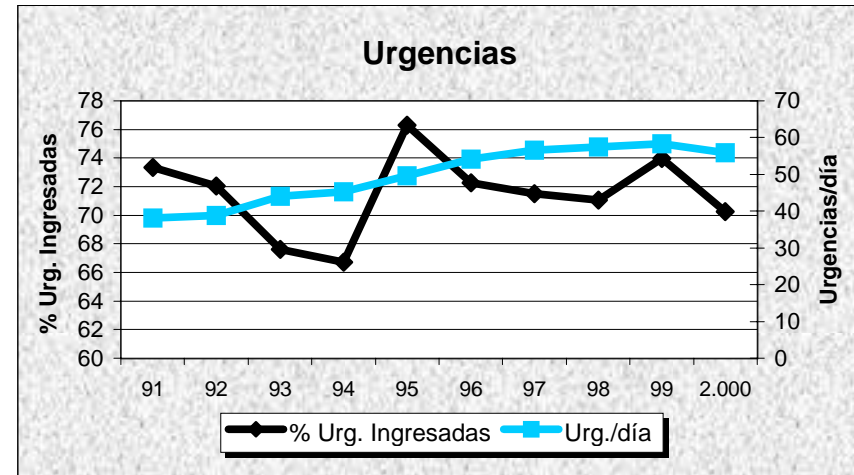
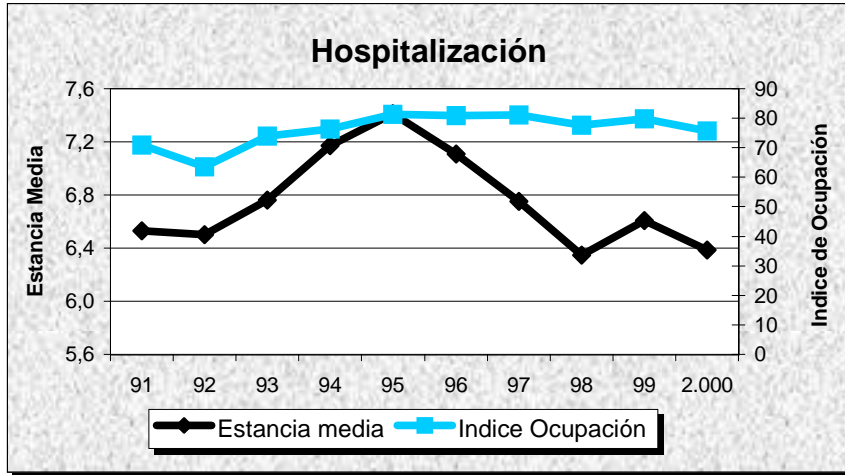

C. H. DE CACERES
Cáceres

DATOS DE ESTRUCTURA Y ACTIVIDAD	MESES												ANO 2.000
	1	2	3	4	5	6	7	8	9	10	11	12	TOTAL
ESTRUCTURA													
Camas Instaladas	716	716	716	716	716	716	716	716	716	716	716	716	716
Camas en funcionamiento	498,71	504,20	515,35	515,32	520,21	515,82	493,90	485,69	486,19	518,95	519,02	516,91	507,52
Quirófanos Hosp.: Instalados	10	10	10	10	10	10	10	10	10	10	10	10	10
en func. Program.	6,86	7,59	7,40	6,93	8,12	8,69	6,20	4,19	5,95	8,29	8,62	7,32	7,18
en func. Urgentes	1,00	1,00	1,00	1,00	1,00	1,00	1,00	1,00	1,00	1,00	1,00	1,00	1,00
Quirófanos CEP : Instalados	2	2	2	2	2	2	2	2	2	2	2	2	2
en func. Program.	1,62	1,67	1,42	1,00	1,54	1,38	1,23	1,00	1,23	1,33	1,56	1,07	1,34
en func. Urgentes	0,00	0,00	0,00	0,00	0,00	0,00	0,00	0,00	0,00	0,00	0,00	0,00	0,00
Locales de consulta (Hosp.+CEP)	60	60	60	60	60	60	60	60	60	60	60	60	60
Puestos hospital de día	40	40	40	40	40	40	40	40	40	40	40	40	40
HOSPITALIZACION													
Ingresos programados	425	514	506	385	623	585	391	291	330	551	647	432	5.680
Ingresos urgentes	1.208	1.017	1.082	869	1.003	912	897	987	903	985	922	945	11.730
Altas totales	1.437	1.563	1.663	1.309	1.536	1.542	1.332	1.245	1.282	1.451	1.550	1.493	17.403
Estancias totales	12.220	11.665	12.482	9.696	11.082	10.741	9.891	9.127	9.049	11.024	10.987	10.342	128.306
Urgencias totales	5.699	5.202	5.633	5.023	5.860	5.352	5.112	5.746	4.919	5.265	4.982	4.934	63.727
Necropsias (Hospitalizac.+urgencias)	4	1	0	3	2	1	3	2	0	1	17	2	36
Exitus (Hospitalizac.+urgencias)	85	75	72	58	46	40	48	54	56	57	61	53	705
ACTIVIDAD QUIRURGICA													
Int. Quir. Programadas con ingreso	406	464	508	358	555	567	368	287	300	521	557	432	5.323
Int. Quir. Urgentes con ingreso	149	149	179	142	160	145	133	151	145	143	134	163	1.793
Int. Quir. Programadas ambulatorias	275	365	415	267	372	415	298	172	290	401	410	231	3.911
Int. Quir. Urgentes ambulatorias	12	10	10	15	22	12	11	10	3	11	11	6	133
Partos totales	136	134	138	142	133	125	139	137	117	135	130	109	1.575
TRASPLANTES: Riñón	0	0	0	0	0	0	0	0	0	0	0	0	0
Córnea	0	0	0	0	0	0	0	0	0	0	0	0	0
Corazón	0	0	0	0	0	0	0	0	0	0	0	0	0
Hígado	0	0	0	0	0	0	0	0	0	0	0	0	0
M. Osea	0	0	0	0	0	3	1	1	2	0	3	0	10
Pulmón	0	0	0	0	0	0	0	0	0	0	0	0	0
ACTIVIDAD AMBULATORIA													
Tratamientos hospital de día	1.168	1.356	1.436	1.184	1.369	1.291	1.219	829	1.257	1.446	1.460	1.286	15.301
Enfermos en diálisis hospital	63	56	63	60	61	62	58	56	62	59	63	61	60
Enfermos en hemodiálisis domicilio	0	0	0	0	0	0	0	0	0	0	0	0	0
Enfermos en diálisis peritoneal	16	15	15	13	14	3	4	4	4	1	3	5	8
Enfermos en diálisis C. Concertados	119	112	116	115	110	113	119	125	118	111	112	112	115
Primeras consultas (Hosp.+CEP)	7.647	8.829	9.427	6.684	9.351	9.070	7.173	4.429	6.805	9.645	10.055	6.590	95.705
Consultas sucesivas (Hosp.+CEP)	11.592	13.223	14.550	11.183	14.111	15.633	10.417	6.893	11.281	14.386	15.063	10.555	148.887
EXPLORACIONES													
Ecografías (Hosp.+CEP)	1.072	1.113	1.155	875	1.272	1.314	920	732	967	1.119	1.227	893	12.659
Mamografías (Hosp.+CEP)	346	398	418	299	465	513	317	253	387	411	502	375	4.684
T.A.C. (Hosp.+CEP)	564	601	668	542	589	474	525	651	693	770	664	494	7.235
T.A.C. en C. Concertados	0	0	0	0	0	0	0	0	0	1	0	3	4
R.N.M. en el hospital	0	0	0	0	0	0	0	0	0	0	0	0	0
R.N.M. en C. Concertados	192	247	252	240	223	241	272	162	229	234	279	213	2.784
Litotricias en el hospital	0	0	0	0	0	0	0	0	0	0	0	0	0
Litotricias en C. Concertados	3	1	14	8	8	13	5	4	8	8	6	7	85

C. H. DE CACERES

Evolución de Actividad Mensual 1.997 - 2.000

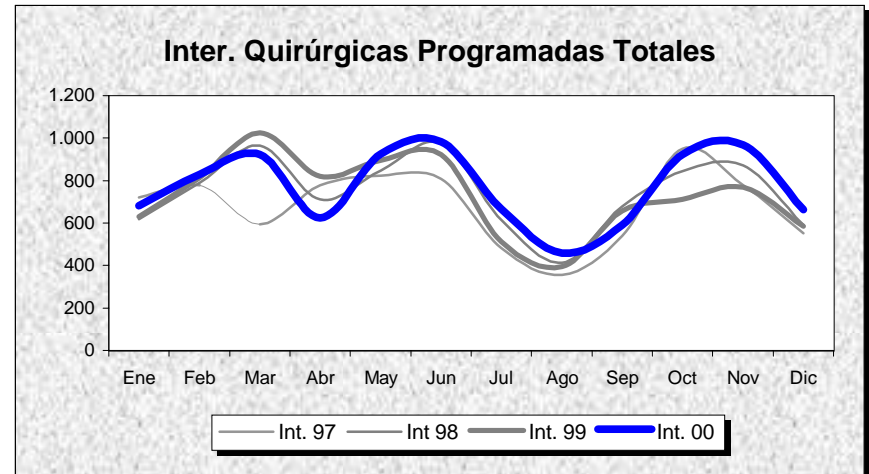
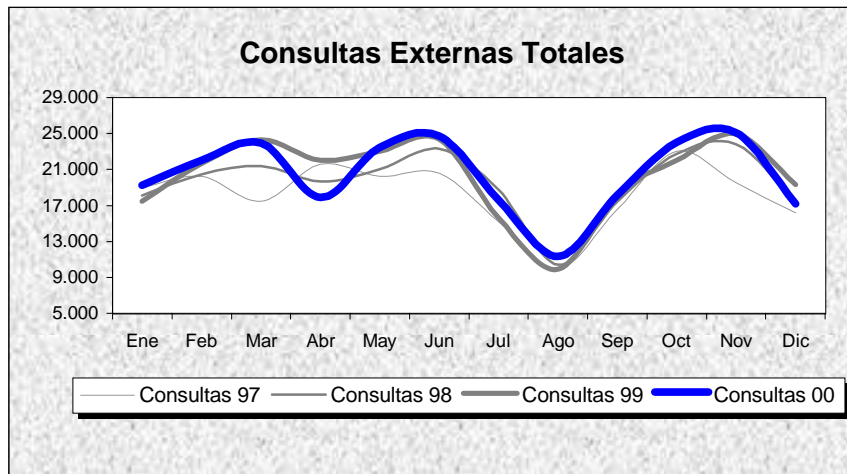
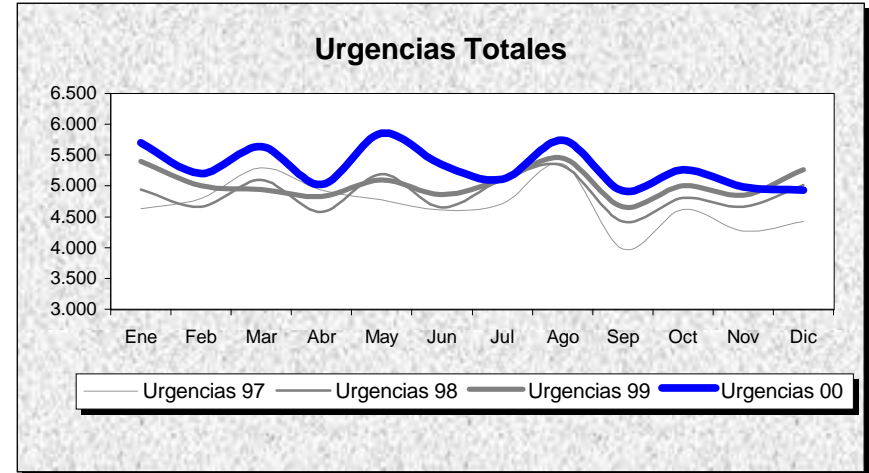
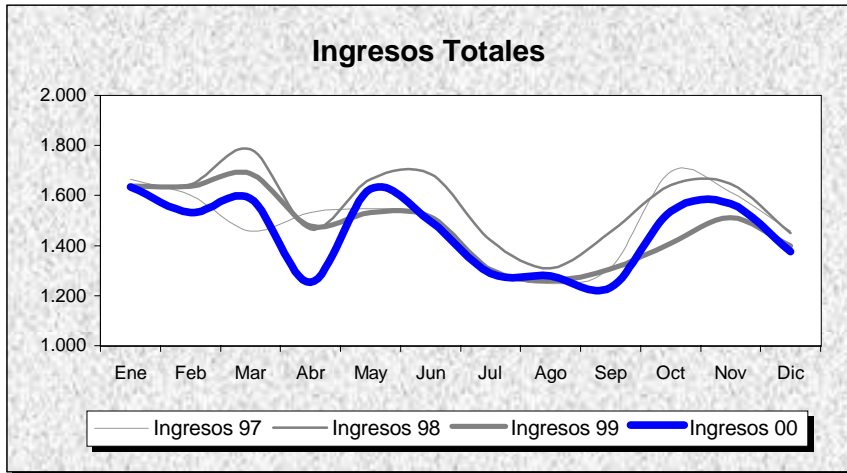

INDICADORES	1.991	1.992	1.993	1.994	1.995	1.996	1.997	1.998	1.999	2.000
OFERTA/DEMANDA										
Camas instaladas/1000 Hab.	3,80	3,80	3,80	3,80	3,80	3,80	3,77	3,77	3,77	3,77
Ingresos totales/1000 Hab.	83,27	86,23	91,27	93,81	90,78	92,72	94,48	99,02	93,03	91,62
Consultas totales/1000 Hab.	1.172,38	1.272,35	1.296,47	1.259,21	1.226,90	1.151,20	1.154,89	1.233,75	1.278,60	1.287,16
Urgencias totales/1000 Hab.	296,15	302,94	319,16	344,01	276,19	276,40	296,84	307,59	318,18	335,36
Interv. Quirúrgicas totales/1000 Hab.	46,60	48,50	51,66	54,73	48,19	52,00	53,06	57,36	56,13	58,73
HOSPITALIZACION										
Estancia media	9,16	8,99	8,91	8,90	9,48	8,86	8,70	7,93	7,67	7,37
Índice de ocupación	70,97	71,03	73,33	77,93	80,12	75,91	76,52	75,21	72,76	69,07
Índice de rotación	28,28	28,93	30,02	31,97	30,84	31,35	32,09	34,62	34,63	34,30
% Ingresos programados	45,74	49,18	49,95	46,97	42,25	42,81	35,65	35,88	32,68	32,62
Índice de mortalidad	1,82	2,18	2,52	2,19	2,60	3,34	3,25	3,06	3,84	3,46
Índice de necropsias	7,92	3,99	1,36	1,20	2,18	1,85	0,57	0,87	2,28	5,11
URGENCIAS										
Presión de urgencias	54,26	50,82	50,05	53,03	57,75	57,19	64,35	64,12	67,32	67,38
% de urgencias ingresadas	15,26	14,46	14,31	14,46	17,02	17,49	20,48	18,92	17,93	16,78
Urgencias/día	152,88	155,96	164,77	177,59	142,58	142,30	154,54	160,13	165,65	174,12
Interv. Quir. Urgentes con ingreso/día	4,75	4,61	4,49	4,88	4,66	4,94	4,88	5,04	4,91	4,90
ACTIVIDAD QUIRURGICA										
Interv. Quir. Programadas con ingreso/día hábil	22,15	21,83	23,49	23,59	21,41	23,59	24,77	26,08	22,22	21,82
Interv. Quir. Prog./quirófanos Inst./día hábil	2,04	2,14	2,33	2,45	2,12	2,68	2,39	2,61	2,98	3,15
Partos totales/día	5,28	5,41	5,01	4,67	4,48	4,25	4,25	4,41	4,40	4,30
% Cesáreas/partos	18,54	19,28	22,09	22,33	22,97	25,40	26,06	32,80	32,07	29,14
Trasplantes totales	0,00	0,00	0,00	0,00	0,00	0,00	0,00	0,00	8,00	10,00
ACTIVIDAD AMBULATORIA										
Consultas totales/día hábil	905,38	982,58	1.001,21	972,43	947,48	889,02	899,41	960,83	995,76	1.002,43
Relación sucesivas/primeras	1,69	2,04	1,88	1,72	1,68	1,57	1,66	1,58	1,51	1,56
Ecografías totales/día hábil (Hosp.+CEP)	56,02	76,92	78,38	83,30	58,88	79,08	55,97	70,74	52,60	51,88
Mamografías totales/día hábil (Hosp.+CEP)	8,67	9,05	12,61	13,31	15,26	15,16	14,03	20,79	19,97	19,20
T.A.C. Totales/día hábil (Hosp.+CEP)	14,99	14,44	15,35	14,88	14,92	15,88	14,23	17,21	16,01	29,65
R.N.M. Totales/día hábil	0,00	0,00	0,00	0,00	0,00	0,00	0,00	0,00	0,00	0,00
Litotricias totales/día hábil	0,00	0,00	0,00	0,00	0,00	0,00	0,00	0,00	0,00	0,00

No se considera, para el cálculo de indicadores, la actividad realizada en Centros Concertados

C. H. DE CACERES

Evolución de Indicadores 91 - 00

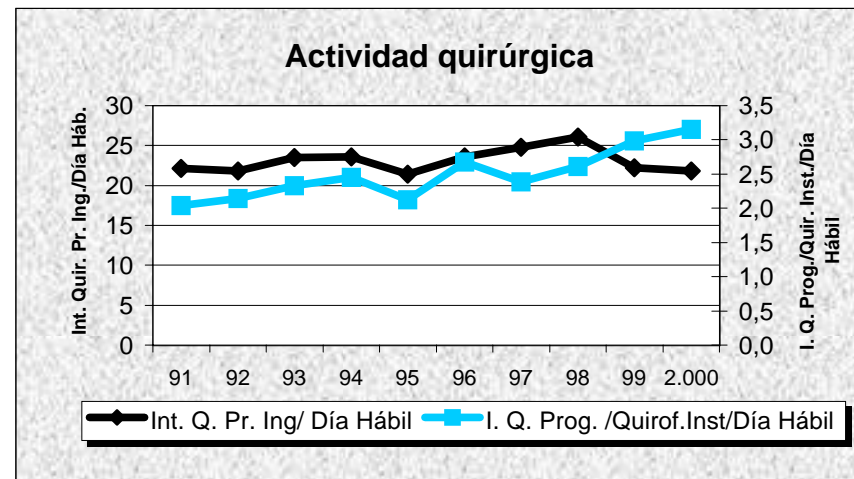
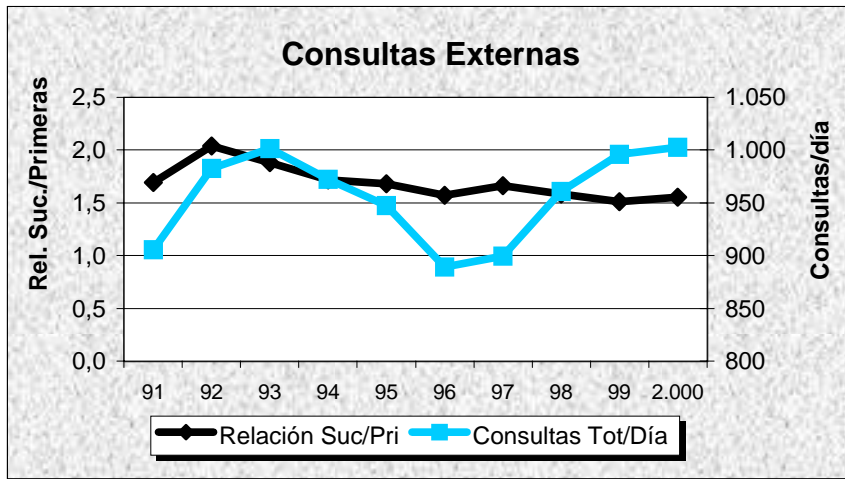
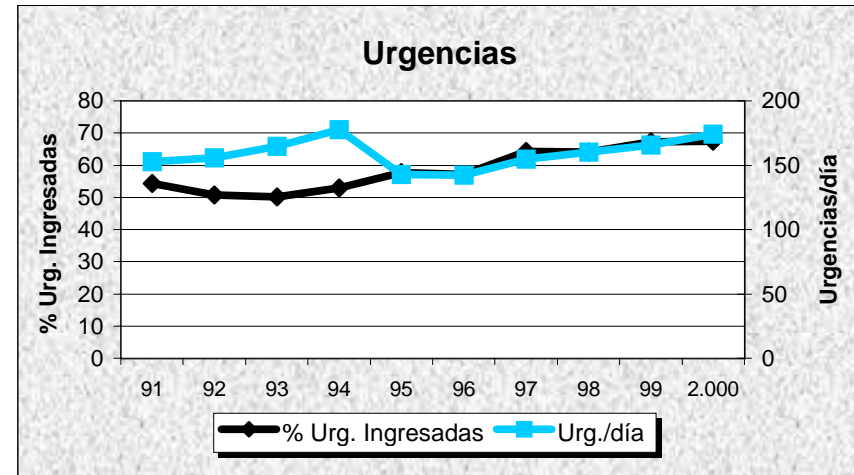
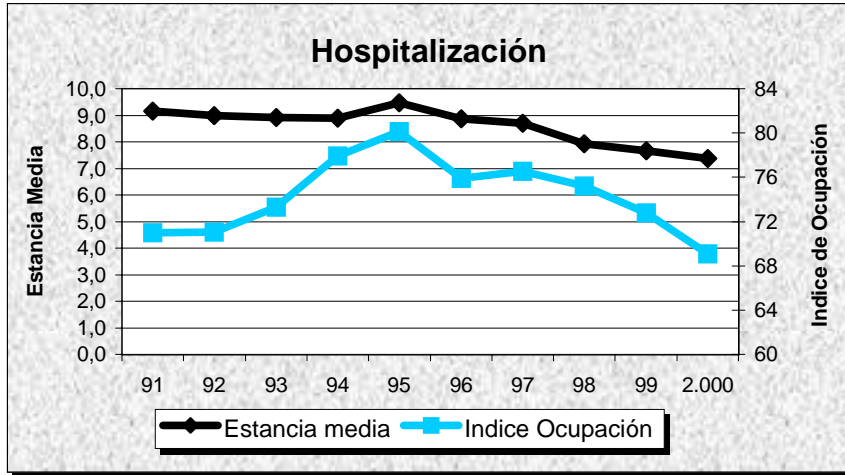

H. CIUDAD DE CORIA

Evolución de Actividad Mensual 1.997 - 2.000

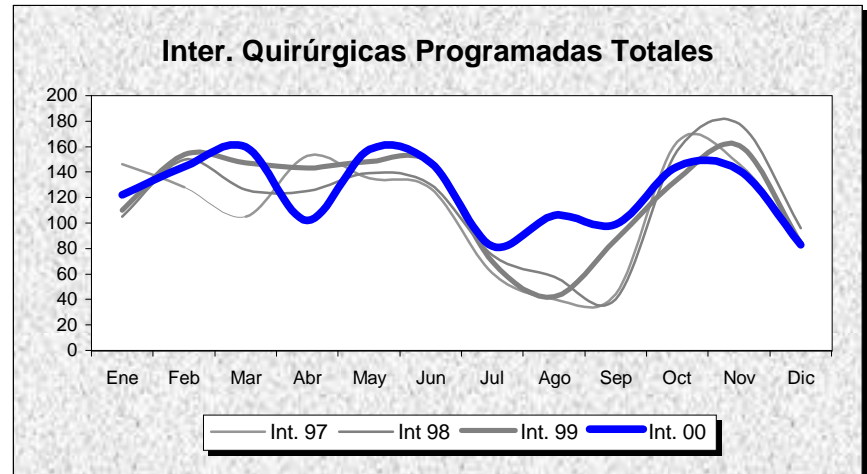
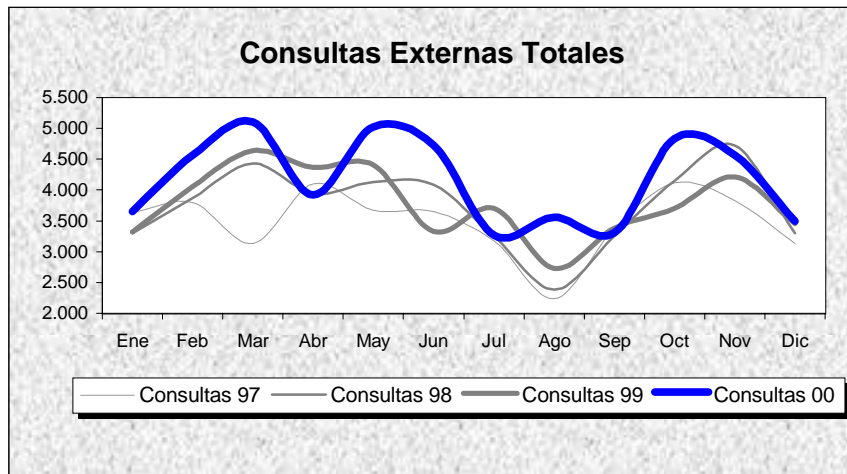
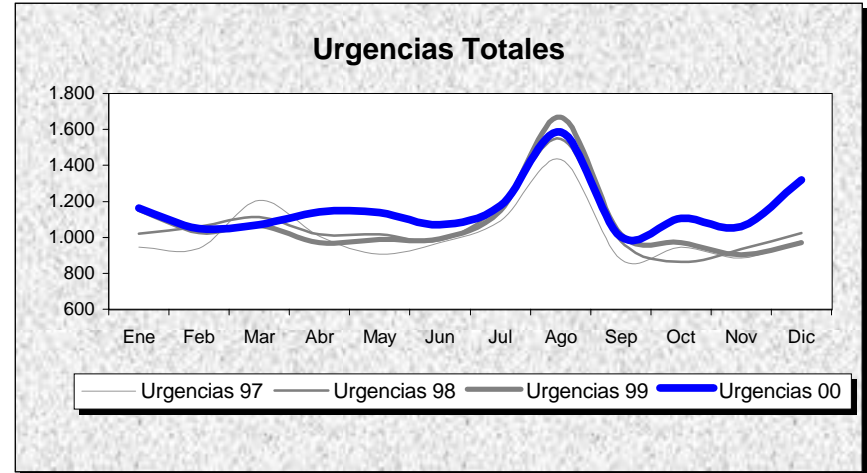
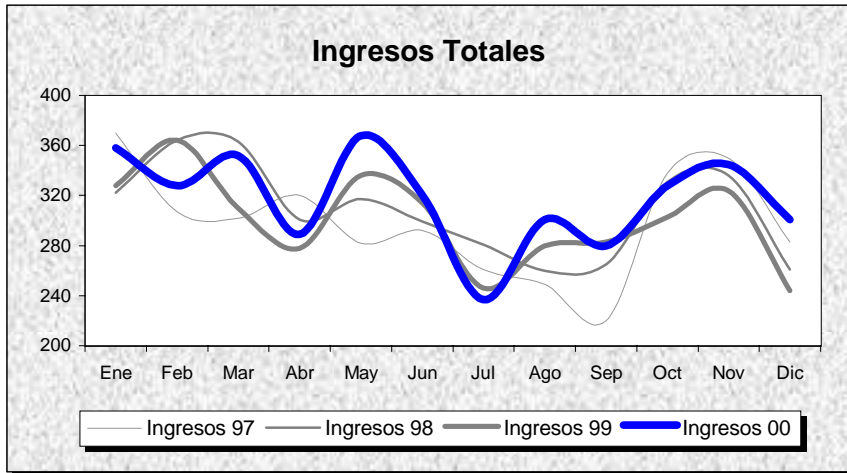

INDICADORES	1.991	1.992	1.993	1.994	1.995	1.996	1.997	1.998	1.999	2.000
OFERTA/DEMANDA										
Camas instaladas/1000 Hab.	2,44	2,44	2,44	2,44	2,44	2,44	2,43	2,43	2,43	2,43
Ingresos totales/1000 Hab.	58,82	58,53	61,32	66,18	71,25	71,27	69,48	71,93	70,18	74,01
Consultas totales/1000 Hab.	380,06	464,20	545,82	619,18	617,32	768,57	813,75	871,43	880,69	972,41
Urgencias totales/1000 Hab.	171,55	170,21	185,97	204,18	220,06	240,71	236,93	247,27	250,35	269,90
Interv. Quirúrgicas totales/1000 Hab.	18,45	19,41	24,34	27,73	27,07	38,75	35,17	40,28	42,13	44,00
HOSPITALIZACION										
Estancia media	7,39	7,23	7,34	6,37	6,35	6,11	5,80	5,72	5,83	6,08
Índice de ocupación	59,90	58,13	61,95	58,06	62,33	59,80	61,78	63,00	62,70	68,71
Índice de rotación	29,57	29,42	30,82	33,26	35,81	35,82	38,85	40,22	39,24	41,38
% Ingresos programados	32,82	39,02	36,48	40,17	39,42	40,72	43,48	44,00	38,42	20,80
Índice de mortalidad	1,59	1,47	1,84	2,06	1,51	2,00	1,96	2,46	2,38	2,47
Índice de necropsias	0,00	0,00	0,00	0,00	0,00	0,00	0,00	0,00	0,00	0,00
URGENCIAS										
Presión de urgencias	67,18	60,98	63,52	59,83	60,58	59,28	56,52	56,00	61,58	79,20
% de urgencias ingresadas	23,03	20,97	20,94	19,39	19,61	17,55	16,58	16,29	15,55	15,79
Urgencias/día	24,10	23,84	26,12	28,68	30,91	33,72	33,39	34,85	35,28	37,93
Interv. Quir. Urgentes con ingreso/día	1,10	1,04	1,10	1,11	1,13	1,48	1,24	1,73	1,90	1,91
ACTIVIDAD QUIRURGICA										
Interv. Quir. Programadas con ingreso/día hábil	1,82	1,93	2,22	2,80	2,98	3,86	3,87	3,61	3,69	3,89
Interv. Quir. Prog./quirófanos Inst./día hábil	0,53	0,59	0,83	1,02	0,94	1,46	1,37	1,41	1,46	1,52
Partos totales/día	1,48	1,29	1,28	1,41	1,29	1,31	1,22	1,21	1,25	1,24
% Cesáreas/partos	14,66	16,53	15,38	16,57	15,29	15,18	16,11	18,06	18,60	17,80
Trasplantes totales	0,00	0,00	0,00	0,00	0,00	0,00	0,00	0,00	0,00	0,00
ACTIVIDAD AMBULATORIA										
Consultas totales/día hábil	79,86	97,55	114,70	130,11	129,72	161,50	171,55	183,70	185,66	204,99
Relación sucesivas/primeras	1,80	2,07	2,51	2,23	1,89	1,68	1,59	1,75	1,62	1,69
Ecografías totales/día hábil (Hosp.+CEP)	6,55	21,04	17,77	26,41	26,85	31,51	15,09	13,41	14,27	15,15
Mamografías totales/día hábil (Hosp.+CEP)	0,00	1,57	2,83	2,89	3,11	4,85	5,66	5,33	5,43	6,33
T.A.C. Totales/día hábil (Hosp.+CEP)	0,00	0,00	0,00	0,00	0,00	0,00	0,00	0,00	0,00	0,00
R.N.M. Totales/día hábil	0,00	0,00	0,00	0,00	0,00	0,00	0,00	0,00	0,00	0,00
Litotricias totales/día hábil	0,00	0,00	0,00	0,00	0,00	0,00	0,00	0,00	0,00	0,00

No se considera, para el cálculo de indicadores, la actividad realizada en Centros Concertados

H. CIUDAD DE CORIA

Evolución de Indicadores 91 - 00

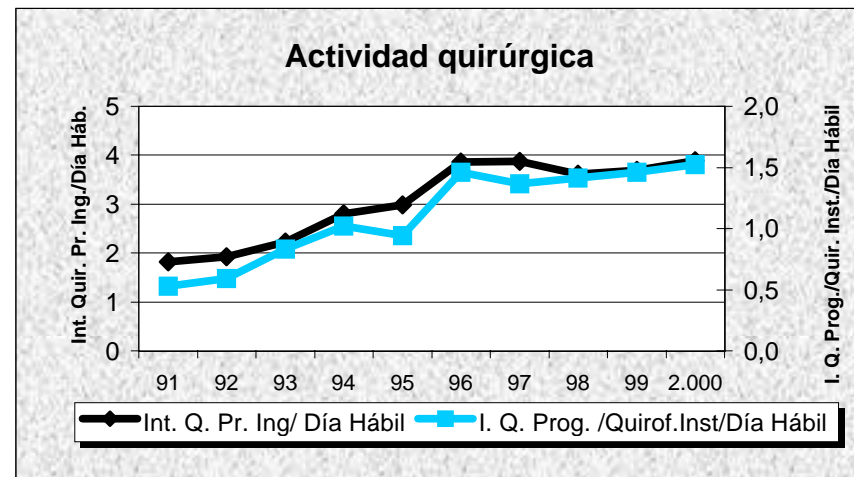
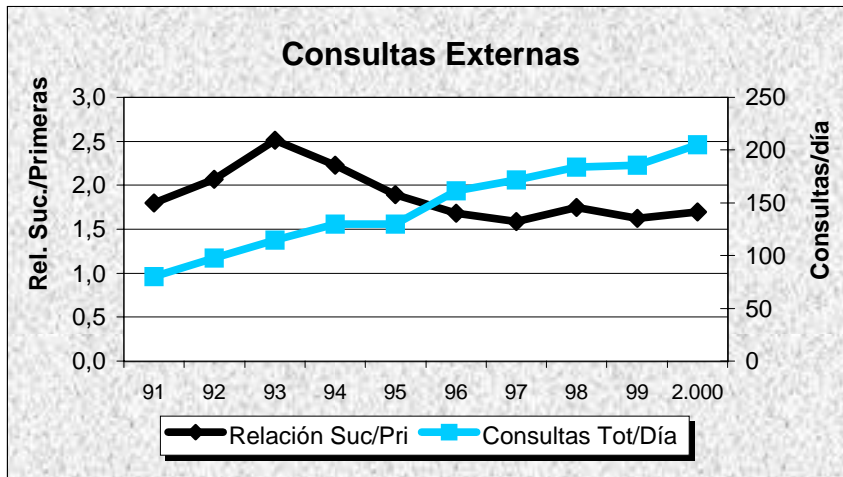
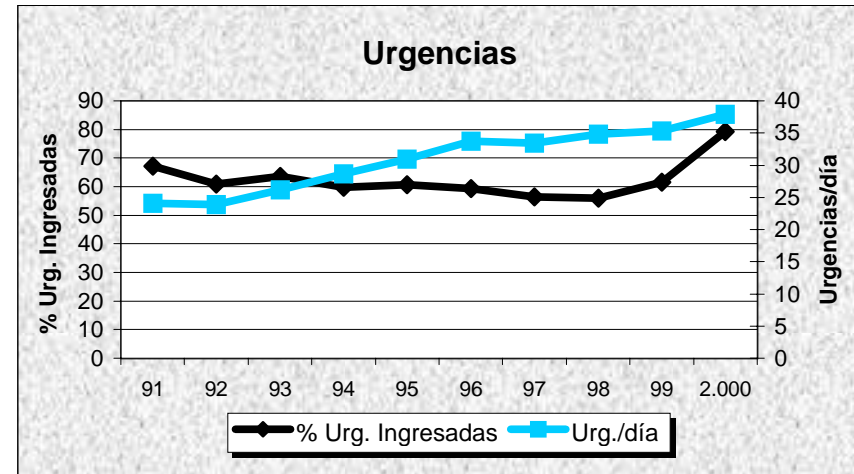
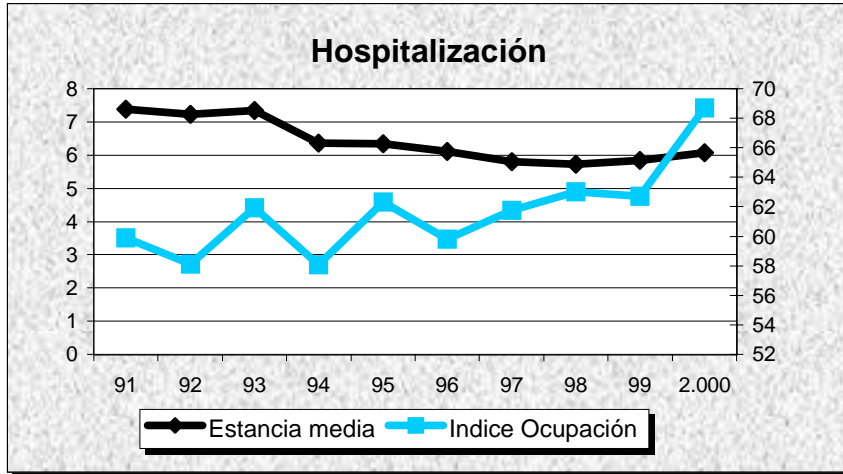

H. V. DEL PUERTO
Cáceres

DATOS DE ESTRUCTURA Y ACTIVIDAD	MESES												ANO 2.000
	1	2	3	4	5	6	7	8	9	10	11	12	TOTAL
ESTRUCTURA													
Camas Instaladas	251	251	251	251	251	251	251	251	251	251	251	251	251
Camas en funcionamiento	237,00	237,00	237,00	237,00	237,00	237,00	197,00	197,00	197,00	227,00	227,00	227,00	224,50
Quirófanos Hosp.: Instalados	6	6	6	6	6	6	6	6	6	6	6	6	6
en func. Program.	4,92	4,91	4,88	4,18	4,27	4,46	3,95	3,78	4,40	4,66	4,76	4,05	4,44
en func. Urgentes	1,00	1,00	1,00	1,00	1,00	1,00	1,00	1,00	1,00	1,00	1,00	1,00	1,00
Quirófanos CEP : Instalados	0	0	0	0	0	0	0	0	0	0	0	0	0
en func. Program.	0,00	0,00	0,00	0,00	0,00	0,00	0,00	0,00	0,00	0,00	0,00	0,00	0,00
en func. Urgentes	0,00	0,00	0,00	0,00	0,00	0,00	0,00	0,00	0,00	0,00	0,00	0,00	0,00
Locales de consulta (Hosp.+CEP)	32	32	32	32	32	32	32	32	32	32	32	32	32
Puestos hospital de día	11	11	11	11	11	11	11	11	11	11	11	11	11
HOSPITALIZACION													
Ingresos programados	239	299	328	232	272	241	230	213	245	283	261	186	3.029
Ingresos urgentes	631	523	560	529	524	465	523	481	483	481	565	475	6.240
Altas totales	776	831	950	728	820	723	750	692	720	771	775	747	9.283
Estancias totales	5.611	5.354	5.368	4.663	5.009	4.264	4.702	4.245	4.303	4.921	5.538	4.445	58.423
Urgencias totales	3.167	2.863	2.986	2.859	2.935	2.745	2.919	3.322	2.595	2.784	2.812	2.824	34.811
Necropsias (Hospitalizac.+urgencias)	0	0	0	0	0	0	0	0	0	0	0	0	0
Exitus (Hospitalizac.+urgencias)	43	34	35	15	34	36	37	26	27	23	42	44	396
ACTIVIDAD QUIRURGICA													
Int. Quir. Programadas con ingreso	189	240	283	168	196	200	171	149	178	234	209	163	2.380
Int. Quir. Urgentes con ingreso	122	118	123	138	126	109	125	136	127	93	118	108	1.443
Int. Quir. Programadas ambulatorias	248	286	298	227	281	255	153	192	214	226	269	161	2.810
Int. Quir. Urgentes ambulatorias	14	14	24	9	9	10	14	13	10	9	16	6	148
Partos totales	87	77	83	81	82	59	87	68	82	73	93	68	940
TRASPLANTES: Riñón	0	0	0	0	0	0	0	0	0	0	0	0	0
Córnea	0	0	0	0	0	0	0	0	0	0	0	0	0
Corazón	0	0	0	0	0	0	0	0	0	0	0	0	0
Hígado	0	0	0	0	0	0	0	0	0	0	0	0	0
M. Osea	0	0	0	0	0	0	0	0	0	0	0	0	0
Pulmón	0	0	0	0	0	0	0	0	0	0	0	0	0
ACTIVIDAD AMBULATORIA													
Tratamientos hospital de día	164	133	203	191	191	183	201	174	226	226	221	185	2.298
Enfermos en diálisis hospital	0	0	0	0	0	0	0	0	0	0	0	0	0
Enfermos en hemodiálisis domicilio	0	0	0	0	0	0	0	0	0	0	0	0	0
Enfermos en diálisis peritoneal	0	0	0	0	0	0	0	0	0	0	0	0	0
Enfermos en diálisis C. Concertados	0	0	0	0	0	0	0	0	0	0	0	0	0
Primeras consultas (Hosp.+CEP)	4.488	5.518	6.137	4.280	5.465	5.079	3.643	3.537	4.201	5.265	5.673	4.392	57.678
Consultas sucesivas (Hosp.+CEP)	9.467	10.445	12.580	9.512	12.418	11.003	8.880	7.164	9.188	10.203	11.840	8.464	121.164
EXPLORACIONES													
Ecografías (Hosp.+CEP)	569	633	717	731	934	755	672	419	473	657	972	602	8.134
Mamografías (Hosp.+CEP)	140	173	232	186	281	216	210	167	173	273	509	229	2.789
T.A.C. (Hosp.+CEP)	374	469	433	336	261	437	449	381	340	409	443	452	4.784
T.A.C. en C. Concertados	0	0	0	0	0	0	0	0	0	0	0	0	0
R.N.M. en el hospital	0	0	0	0	0	0	0	0	0	0	0	0	0
R.N.M. en C. Concertados	35	50	49	36	68	41	57	41	38	51	48	38	552
Litotricias en el hospital	0	0	0	0	0	0	0	0	0	0	0	0	0
Litotricias en C. Concertados	1	1	7	6	7	6	8	4	3	3	2	6	54

H. V. DEL PUERTO

Evolución de Actividad Mensual 1.997 - 2.000

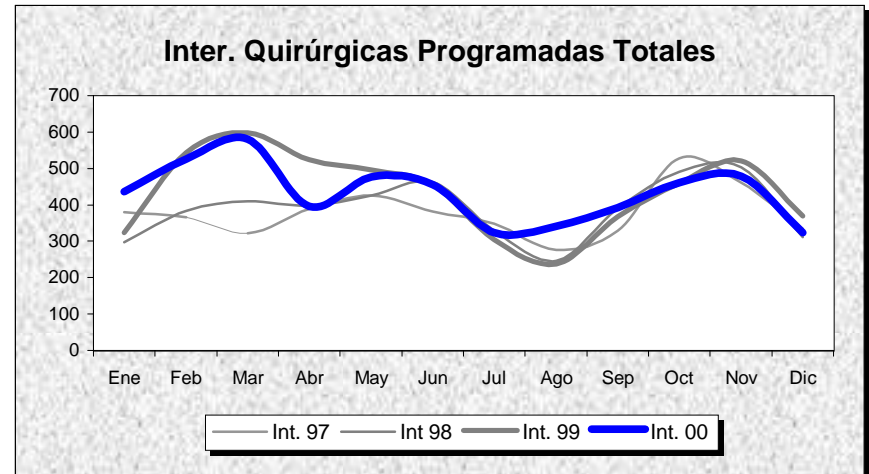
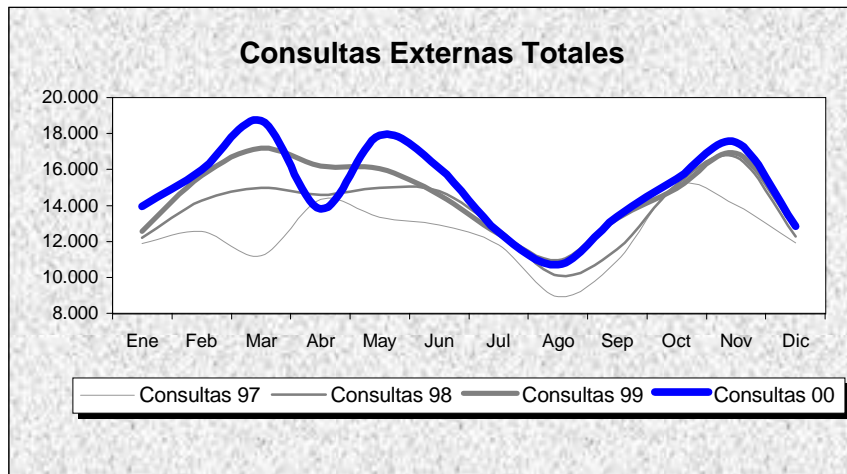
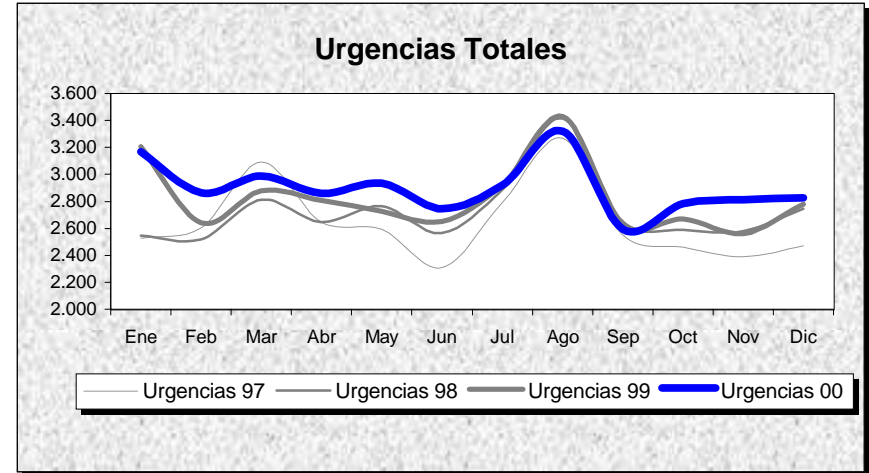
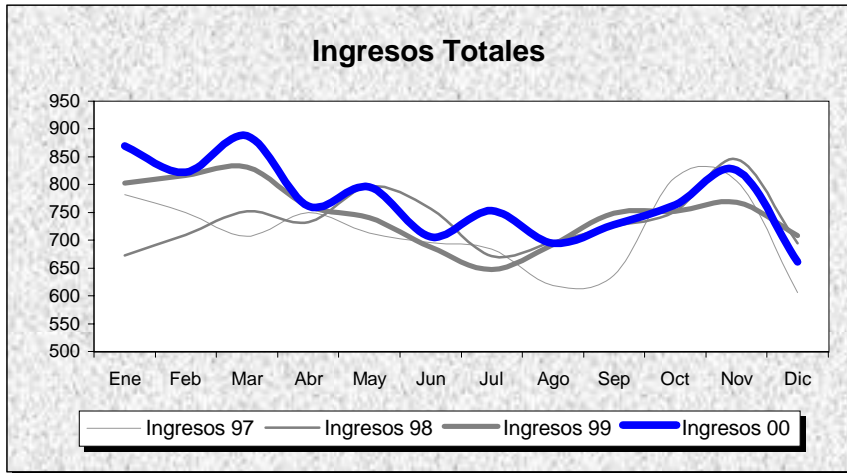

INDICADORES	1.991	1.992	1.993	1.994	1.995	1.996	1.997	1.998	1.999	2.000
OFERTA/DEMANDA										
Camas instaladas/1000 Hab.	2,10	2,10	2,10	2,10	2,10	2,10	2,12	2,12	2,12	2,12
Ingresos totales/1000 Hab.	62,42	67,00	69,26	70,36	71,36	72,89	72,47	74,53	75,80	78,44
Consultas totales/1000 Hab.	886,32	924,58	1.016,66	1.164,21	1.059,79	1.181,95	1.260,88	1.389,90	1.468,14	1.513,55
Urgencias totales/1000 Hab.	199,88	217,01	218,34	232,18	243,71	257,81	268,29	276,86	286,95	294,61
Interv. Quirúrgicas totales/1000 Hab.	32,13	39,52	47,51	50,33	40,73	47,73	49,58	51,41	56,38	57,39
HOSPITALIZACION										
Estancia media	6,32	6,88	6,74	7,00	7,73	7,65	7,49	6,84	6,43	6,30
Índice de ocupación	70,48	73,07	72,47	74,84	79,47	78,66	76,60	71,87	68,71	71,10
Índice de rotación	40,70	38,86	39,26	39,02	37,53	37,63	37,31	38,37	39,03	41,29
% Ingresos programados	13,45	23,76	26,56	25,60	21,46	23,17	28,07	29,96	32,56	32,68
Índice de mortalidad	1,31	1,90	1,56	2,08	2,57	2,74	3,11	3,58	3,52	3,88
Índice de necropsias	1,55	3,51	0,72	0,00	0,41	0,00	0,34	0,00	0,00	0,00
URGENCIAS										
Presión de urgencias	86,55	76,24	73,44	74,40	78,54	76,83	71,93	70,04	67,44	67,32
% de urgencias ingresadas	27,03	23,54	23,30	22,55	23,00	21,72	19,43	18,85	17,82	17,93
Urgencias/día	65,46	70,88	71,51	76,04	79,82	84,20	86,85	89,63	92,89	95,11
Interv. Quir. Urgentes con ingreso/día	2,53	2,19	2,64	3,06	3,05	3,37	3,13	3,33	3,52	3,94
ACTIVIDAD QUIRURGICA										
Interv. Quir. Programadas con ingreso/día hábil	4,00	6,68	5,35	6,79	5,02	5,77	7,56	8,44	9,45	9,75
Interv. Quir. Prog./quirófanos Inst./día hábil	1,97	2,52	2,98	3,43	2,91	2,51	2,66	2,72	3,55	3,55
Partos totales/día	3,01	3,02	2,98	2,88	2,77	2,51	2,72	2,33	2,45	2,57
% Cesáreas/partos	17,93	15,45	17,08	18,19	18,71	19,02	25,05	25,15	24,80	30,11
Trasplantes totales	0,00	0,00	0,00	0,00	0,00	0,00	0,00	0,00	0,00	0,00
ACTIVIDAD AMBULATORIA										
Consultas totales/día hábil	434,23	452,98	498,09	570,38	519,22	579,07	610,60	673,08	710,97	732,96
Relación sucesivas/primeras	1,94	2,10	2,21	2,40	1,47	1,69	1,73	1,78	2,15	2,10
Ecografías totales/día hábil (Hosp.+CEP)	19,06	18,45	19,98	30,71	27,95	28,65	3,86	28,09	30,36	33,34
Mamografías totales/día hábil (Hosp.+CEP)	3,53	3,70	3,30	5,10	3,61	3,96	0,89	10,32	8,23	11,43
T.A.C. Totales/día hábil (Hosp.+CEP)	0,00	0,46	8,32	14,09	11,58	13,36	2,43	19,39	17,32	19,61
R.N.M. Totales/día hábil	0,00	0,00	0,00	0,00	0,00	0,00	0,00	0,00	0,00	0,00
Litotricias totales/día hábil	0,00	0,00	0,00	0,00	0,00	0,00	0,00	0,00	0,00	0,00

No se considera, para el cálculo de indicadores, la actividad realizada en Centros Concertados

H. V. DEL PUERTO

Evolución de Indicadores 91 - 00

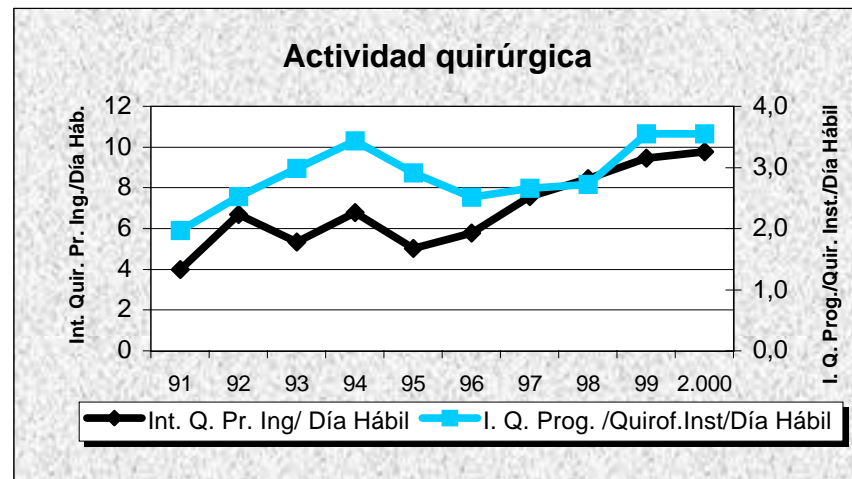
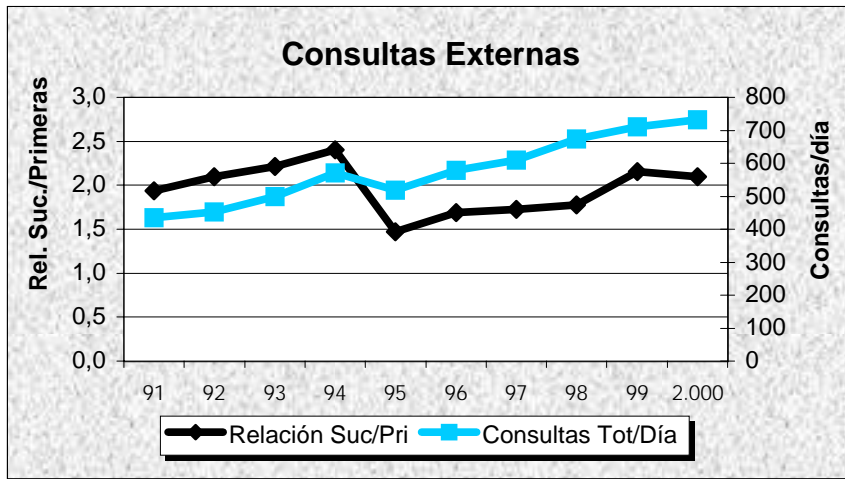
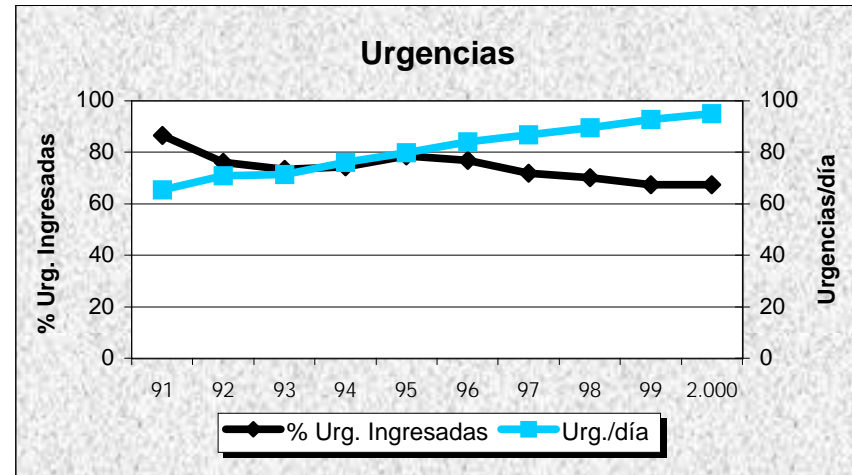
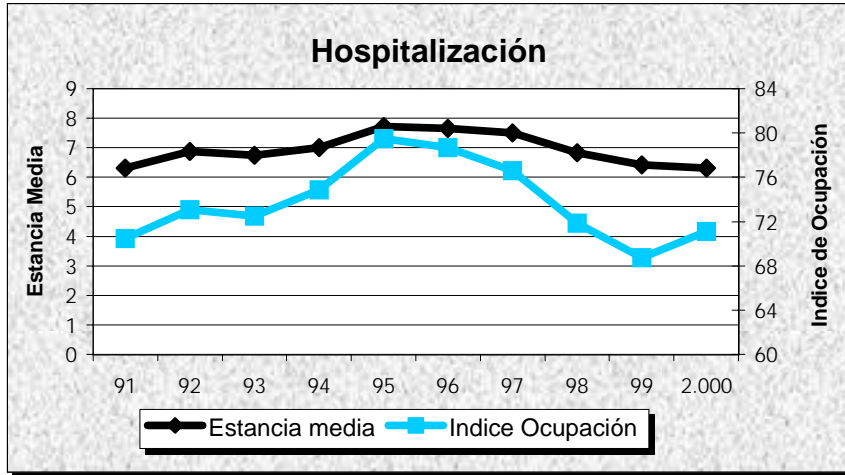

H. CAMPO ARAÑUELO

Cáceres

DATOS DE ESTRUCTURA Y ACTIVIDAD	MESES												ANO 2.000
	1	2	3	4	5	6	7	8	9	10	11	12	TOTAL
ESTRUCTURA													
Camas Instaladas	96	96	96	96	96	96	96	96	96	96	96	96	96
Camas en funcionamiento	96,00	96,00	96,00	96,00	96,00	96,00	96,00	96,00	96,00	96,00	96,00	96,00	96,00
Quirófanos Hosp.: Instalados	3	3	3	3	3	3	3	3	3	3	3	3	3
en func. Program.	1,78	2,00	1,95	1,72	2,00	2,00	1,47	0,86	1,45	1,95	2,00	1,40	1,72
en func. Urgentes	1,00	1,00	1,00	1,00	1,00	1,00	1,00	1,00	1,00	1,00	1,00	1,00	1,00
Quirófanos CEP : Instalados	0	0	0	0	0	0	0	0	0	0	0	0	0
en func. Program.	0,00	0,00	0,00	0,00	0,00	0,00	0,00	0,00	0,00	0,00	0,00	0,00	0,00
en func. Urgentes	0,00	0,00	0,00	0,00	0,00	0,00	0,00	0,00	0,00	0,00	0,00	0,00	0,00
Locales de consulta (Hosp.+CEP)	14	14	14	14	14	14	14	14	14	14	14	14	14
Puestos hospital de día	0	0	0	0	0	0	0	0	0	0	0	0	0
HOSPITALIZACION													
Ingresos programados	104	114	118	89	142	118	96	52	80	113	106	75	1.207
Ingresos urgentes	297	266	253	270	244	270	245	247	233	243	265	232	3.065
Altas totales	364	379	378	361	385	388	348	300	314	348	361	334	4.260
Estancias totales	2.106	2.244	2.246	2.098	1.939	2.023	1.861	1.601	1.815	1.951	1.986	1.638	23.508
Urgencias totales	1.687	1.635	1.620	1.774	1.770	1.696	1.743	2.181	1.778	1.592	1.599	1.538	20.613
Necropsias (Hospitalizac.+urgencias)	0	1	0	0	0	0	0	0	0	0	0	0	1
Exitus (Hospitalizac.+urgencias)	19	13	18	18	12	13	12	11	15	14	19	13	177
ACTIVIDAD QUIRURGICA													
Int. Quir. Programadas con ingreso	95	108	115	81	125	111	75	45	78	93	96	70	1.092
Int. Quir. Urgentes con ingreso	43	52	56	42	49	50	43	52	50	56	47	39	579
Int. Quir. Programadas ambulatorias	32	46	36	33	49	48	45	18	41	42	75	30	495
Int. Quir. Urgentes ambulatorias	21	12	14	24	16	21	19	20	18	22	12	17	216
Partos totales	49	38	37	48	30	49	30	42	32	42	45	35	477
TRASPLANTES: Riñón	0	0	0	0	0	0	0	0	0	0	0	0	0
Córnea	0	0	0	0	0	0	0	0	0	0	0	0	0
Corazón	0	0	0	0	0	0	0	0	0	0	0	0	0
Hígado	0	0	0	0	0	0	0	0	0	0	0	0	0
M. Osea	0	0	0	0	0	0	0	0	0	0	0	0	0
Pulmón	0	0	0	0	0	0	0	0	0	0	0	0	0
ACTIVIDAD AMBULATORIA													
Tratamientos hospital de día	0	0	0	0	0	0	0	0	0	0	0	0	0
Enfermos en diálisis hospital	0	0	0	0	0	0	0	0	0	0	0	0	0
Enfermos en hemodiálisis domicilio	0	0	0	0	0	0	0	0	0	0	0	0	0
Enfermos en diálisis peritoneal	0	0	0	0	0	0	0	0	0	0	0	0	0
Enfermos en diálisis C. Concertados	0	0	0	0	0	0	0	0	0	0	0	0	0
Primeras consultas (Hosp.+CEP)	1.548	1.756	1.850	1.548	1.972	1.926	1.047	1.116	1.489	1.732	1.772	1.367	19.123
Consultas sucesivas (Hosp.+CEP)	3.053	3.393	3.469	2.933	3.611	3.827	2.665	2.427	2.833	3.549	3.414	2.475	37.649
EXPLORACIONES													
Ecografías (Hosp.+CEP)	344	405	522	385	465	446	352	402	410	451	434	278	4.894
Mamografías (Hosp.+CEP)	87	45	117	46	156	75	42	68	73	93	96	38	936
T.A.C. (Hosp.+CEP)	0	1	0	0	0	0	0	0	0	0	0	0	1
T.A.C. en C. Concertados	70	110	94	98	122	98	80	94	83	110	121	83	1.163
R.N.M. en el hospital	0	0	0	0	0	0	0	0	0	0	0	0	0
R.N.M. en C. Concertados	28	25	24	25	25	20	14	22	15	20	25	31	274
Litotricias en el hospital	0	0	0	0	0	0	0	0	0	0	0	0	0
Litotricias en C. Concertados	2	0	4	2	1	2	3	0	0	0	0	3	17

H. CAMPO ARAÑUELO

Evolución de Actividad Mensual 1.997 - 2.000

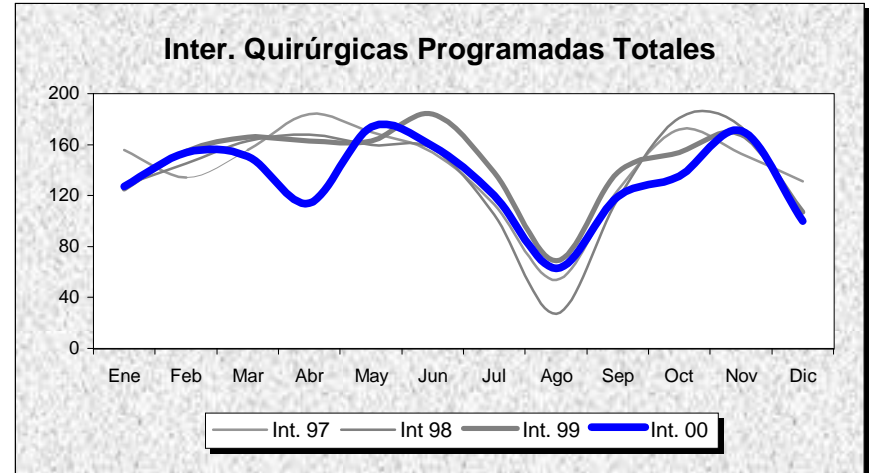
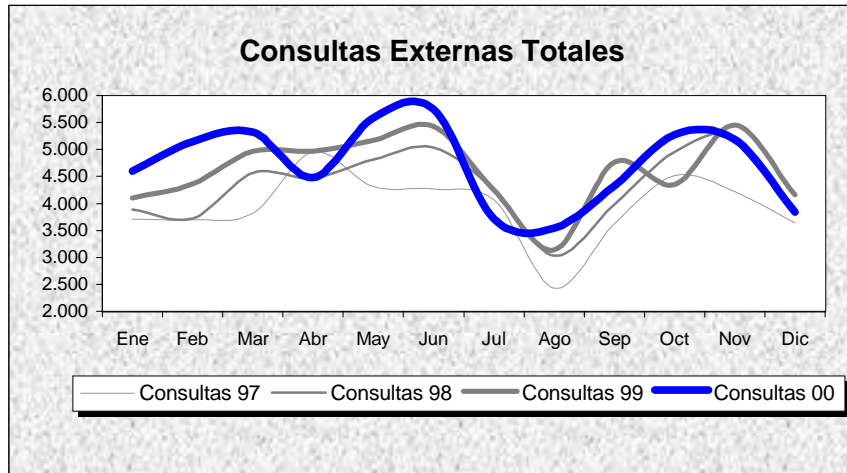
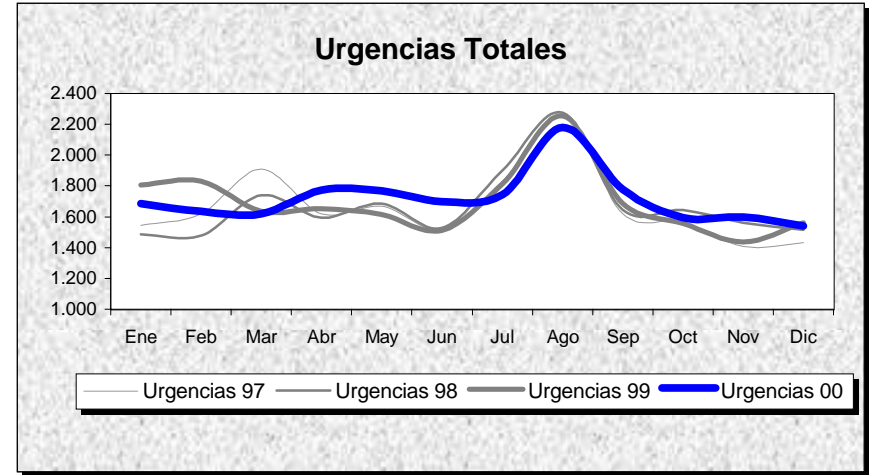
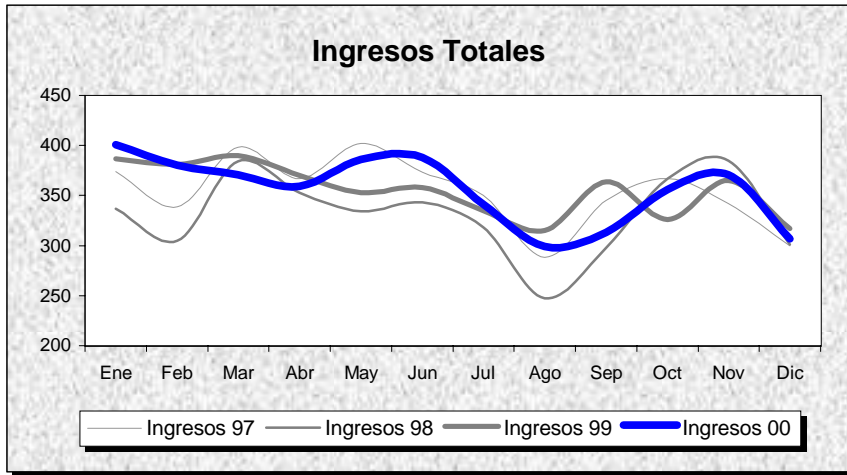

H. CAMPO ARAÑUELO

POBLACION: 53.774

EXTREMADURA

INDICADORES	1.991	1.992	1.993	1.994	1.995	1.996	1.997	1.998	1.999	2.000
OFERTA/DEMANDA										
Camas instaladas/1000 Hab.	2,07	2,07	2,04	2,07	2,07	2,07	2,01	1,79	1,79	1,79
Ingresos totales/1000 Hab.	65,78	64,36	69,75	68,71	75,01	79,28	78,94	73,86	79,24	79,44
Consultas totales/1000 Hab.	656,29	670,84	714,89	805,97	804,91	810,01	878,96	964,35	1.025,24	1.055,75
Urgencias totales/1000 Hab.	318,93	337,13	361,94	377,88	392,41	380,21	371,87	372,97	378,77	383,33
Interv. Quirúrgicas totales/1000 Hab.	31,02	34,89	37,86	38,44	40,64	42,23	47,83	44,72	46,49	44,30
HOSPITALIZACION										
Estancia media	7,03	6,62	6,05	7,07	7,06	6,83	5,34	5,52	5,54	5,50
Índice de ocupación	61,25	56,33	58,09	66,85	72,83	74,27	64,67	62,52	67,38	66,91
Índice de rotación	31,81	31,12	35,02	34,50	37,66	39,81	44,22	41,38	44,39	44,50
% Ingresos programados	33,94	30,79	27,07	41,33	42,46	39,76	30,72	30,97	30,56	28,25
Índice de mortalidad	1,57	1,64	2,09	2,31	3,24	2,42	2,83	2,52	3,26	3,44
Índice de necropsias	0,00	0,00	32,17	0,00	0,00	0,00	0,67	0,00	0,00	0,56
URGENCIAS										
Presión de urgencias	66,06	69,21	72,93	58,67	57,54	60,24	69,28	69,03	69,44	71,75
% de urgencias ingresadas	13,62	13,21	14,05	10,67	11,00	12,56	14,71	13,67	14,53	14,87
Urgencias/día	45,63	48,10	51,78	54,06	56,14	54,25	54,79	54,95	55,80	56,32
Interv. Quir. Urgentes con ingreso/día	1,36	1,26	1,25	0,78	1,41	1,51	1,49	1,44	1,46	1,58
ACTIVIDAD QUIRURGICA										
Interv. Quir. Programadas con ingreso/día hábil	3,03	3,79	3,78	3,60	3,95	4,02	4,79	4,58	5,03	4,48
Procedimientos Individualizados Cir. Ambulatoria			0,00	0,00	0,00	40,00	90,00	93,00	58,00	
Interv. Quir. Prog./quirófanos Inst./día hábil	1,35	2,53	1,84	1,96	1,92	2,00	2,32	2,22	2,36	2,17
Partos totales/día	1,57	1,45	1,45	1,38	1,33	1,41	1,23	1,26	1,19	1,30
% Cesáreas/partos	14,46	10,75	14,91	16,70	12,14	14,12	16,52	20,04	17,01	18,45
Trasplantes totales	0,00	0,00	0,00	0,00	0,00	0,00	0,00	0,00	0,00	0,00
ACTIVIDAD AMBULATORIA										
Consultas totales/día hábil	140,45	143,57	152,99	172,48	172,26	173,35	193,71	212,53	225,95	232,67
Relación sucesivas/primeras	1,50	1,54	2,15	1,91	1,57	1,57	1,75	1,91	1,89	1,97
Ecografías totales/día hábil (Hosp.+CEP)	13,55	13,16	22,93	25,23	26,62	28,89	15,27	18,00	17,92	20,06
Mamografías totales/día hábil (Hosp.+CEP)	0,00	0,00	0,00	0,00	0,00	1,61	3,46	3,94	3,48	3,84
T.A.C. Totales/día hábil (Hosp.+CEP)	0,00	0,00	0,00	0,00	0,00	0,00	0,00	0,00	0,00	0,00
R.N.M. Totales/día hábil	0,00	0,00	0,00	0,00	0,00	0,00	0,00	0,00	0,00	0,00
Litotricias totales/día hábil	0,00	0,00	0,00	0,00	0,00	0,00	0,00	0,00	0,00	0,00

No se considera, para el cálculo de indicadores, la actividad realizada en Centros Concertados

H. CAMPO ARAÑUELO

Evolución de Indicadores 91 - 00

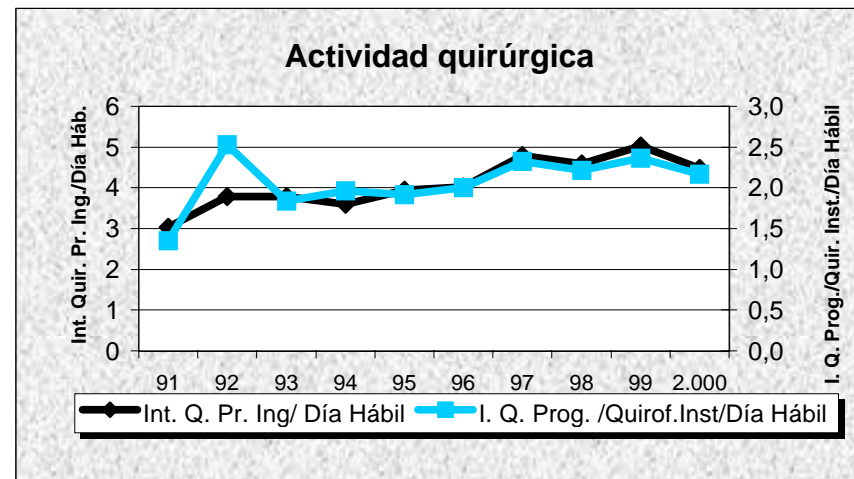
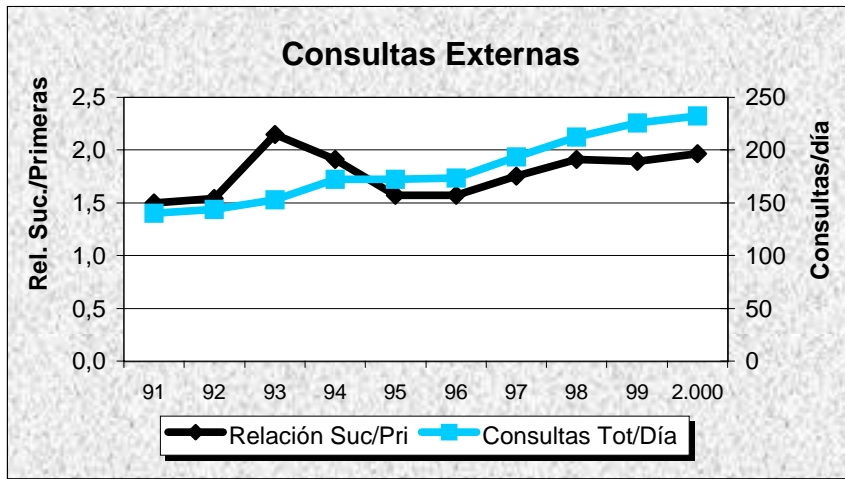
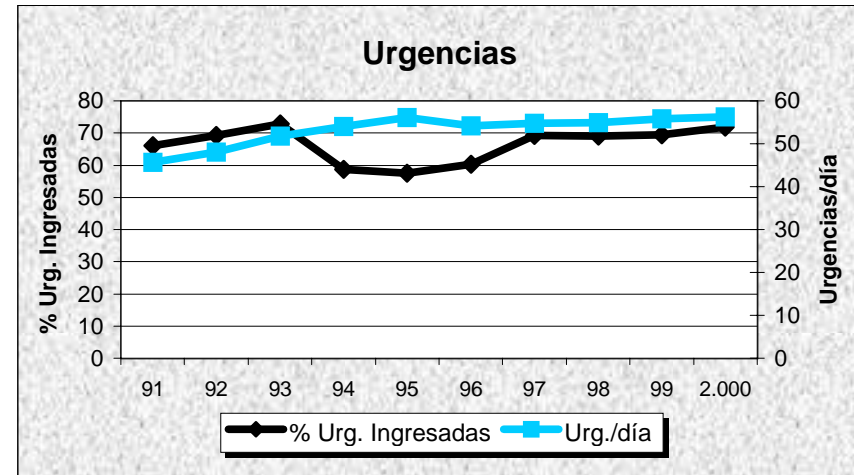
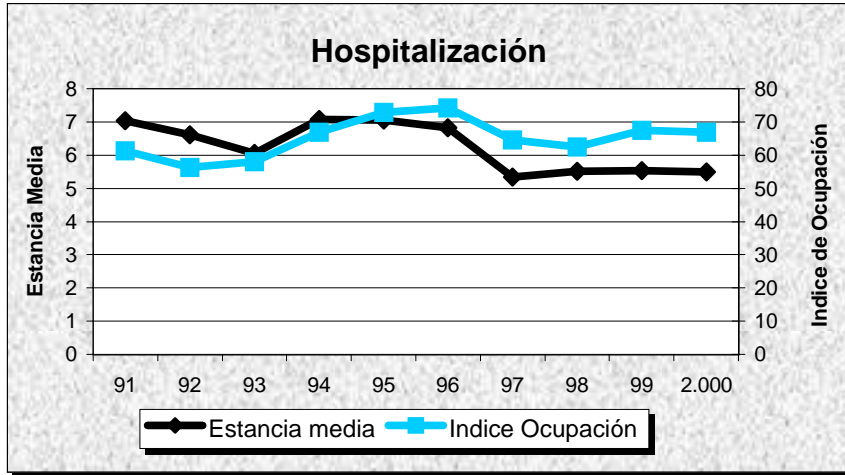

MADRID

MADRID

DATOS DE ESTRUCTURA Y ACTIVIDAD	MESES												AÑO 2.000
	1	2	3	4	5	6	7	8	9	10	11	12	TOTAL
ESTRUCTURA													
Camas Instaladas	10.563	10.563	10.563	10.563	10.563	10.563	10.563	10.563	10.563	10.563	10.563	10.563	10.563
Camas en funcionamiento	8.971,98	9.085,83	8.952,22	8.612,47	8.770,32	8.629,16	7.653,04	6.711,82	7.509,92	8.671,13	8.840,17	8.484,62	8.407,72
Quirófanos Hosp.: Instalados	261	261	261	261	261	261	261	261	261	262	262	262	261
en func. Program.	207,88	222,55	220,99	193,93	220,15	222,01	153,14	96,34	157,48	211,28	211,63	190,90	192,36
en func. Urgentes	29,00	29,00	29,00	29,00	29,00	29,00	29,00	23,00	29,00	30,00	30,00	28,00	28,58
Quirófanos CEP : Instalados	6	6	6	6	6	6	6	6	6	6	6	6	6
en func. Program.	5,80	6,00	5,95	5,35	6,00	6,00	3,38	3,00	4,42	5,80	6,00	5,46	5,26
en func. Urgentes	0,00	0,00	0,00	0,00	0,00	0,00	0,00	0,00	0,00	0,00	0,00	0,00	0,00
Locales de consulta (Hosp.+CEP)	1.878	1.878	1.878	1.878	1.878	1.878	1.878	1.878	1.878	1.878	1.886	1.886	1.879
Puestos hospital de día	559	559	559	559	559	559	559	559	559	559	559	559	559
HOSPITALIZACION													
Ingresos programados	10.014	11.134	11.916	8.418	11.213	11.486	8.334	4.763	7.944	10.904	10.940	7.813	114.879
Ingresos urgentes	18.167	16.486	17.789	16.284	17.233	16.615	15.380	14.466	15.435	17.439	16.741	17.390	199.425
Altas totales	25.649	27.832	30.497	25.456	27.496	29.018	24.593	19.585	22.607	27.515	26.979	27.196	314.423
Estancias totales	235.540	228.741	239.901	214.162	229.797	219.418	198.112	167.894	185.401	222.322	225.438	218.861	2.585.587
Urgencias totales	145.135	135.074	145.120	137.100	152.639	145.226	131.667	117.126	130.151	144.269	137.708	147.345	1.668.560
Necropsias (Hospitalizac.+urgencias)	36	52	59	51	35	34	47	41	44	45	50	42	536
Exitus (Hospitalizac.+urgencias)	1.639	1.284	1.252	1.130	1.215	1.100	1.075	1.026	1.023	1.178	1.182	1.230	14.334
ACTIVIDAD QUIRURGICA													
Int. Quir. Programadas con ingreso	7.795	9.402	10.417	7.063	9.057	9.984	6.937	3.980	6.838	9.330	9.164	6.575	96.542
Int. Quir. Urgentes con ingreso	3.096	3.218	3.506	3.193	3.340	3.414	3.235	2.959	3.137	3.383	3.225	3.251	38.957
Int. Quir. Programadas ambulatorias	8.637	11.193	12.163	8.292	10.440	12.573	7.223	3.586	7.803	11.252	10.741	8.324	112.227
Int. Quir. Urgentes ambulatorias	546	538	648	588	576	702	640	507	628	618	643	730	7.364
Partos totales	2.414	2.381	2.557	2.537	2.803	2.659	2.727	2.622	2.630	2.722	2.624	2.505	31.181
TRASPLANTES: Riñón	28	18	37	29	21	27	14	16	21	31	23	24	289
Córnea	10	11	23	14	12	15	16	9	13	25	16	7	171
Corazón	2	6	6	5	6	5	7	2	4	3	5	6	57
Hígado	15	10	17	16	12	16	16	8	10	15	14	17	166
M. Osea	32	37	36	28	35	40	33	15	27	35	35	22	375
Pulmón	3	5	3	1	2	6	3	0	5	3	3	1	35
ACTIVIDAD AMBULATORIA													
Tratamientos hospital de día	16.713	19.074	21.511	17.969	21.226	21.762	18.544	16.065	18.047	21.532	21.448	18.191	232.082
Enfermos en diálisis hospital	587	590	581	589	590	593	581	534	586	583	581	595	582
Enfermos en hemodiálisis domicilio	6	6	6	7	7	7	7	7	7	7	7	6	7
Enfermos en diálisis peritoneal	207	208	214	212	220	225	226	230	229	238	228	242	223
Enfermos en diálisis C. Concertados	759	753	768	779	774	769	802	818	816	764	729	743	773
Primeras consultas (Hosp.+CEP)	208.333	242.540	263.234	193.588	233.842	242.836	184.167	133.659	197.768	238.237	239.896	178.572	2.556.672
Consultas sucesivas (Hosp.+CEP)	428.497	491.923	543.315	414.610	497.833	529.199	391.787	256.664	416.361	509.656	510.656	396.556	5.387.057
EXPLORACIONES													
Ecografías (Hosp.+CEP)	35.776	41.006	44.040	35.041	39.046	41.910	33.538	27.974	33.904	40.567	40.391	32.482	445.675
Mamografías (Hosp.+CEP)	14.209	15.554	16.813	12.498	14.426	16.383	12.132	9.005	11.596	15.636	15.642	11.687	165.581
T.A.C. (Hosp.+CEP)	17.216	17.979	20.058	16.579	17.737	19.520	16.150	15.439	17.757	19.347	19.848	17.037	214.667
T.A.C. en C. Concertados	455	642	596	378	633	632	571	489	625	492	26	1.007	6.546
R.N.M. en el hospital	4.936	5.162	5.791	4.467	5.040	5.543	4.478	3.384	4.496	4.953	5.296	4.331	57.877
R.N.M. en C. Concertados	1.219	1.447	1.623	1.520	1.355	1.932	1.939	1.719	2.017	1.917	1.768	1.403	19.859
Litotricias en el hospital	195	278	312	206	261	280	277	39	212	278	282	211	2.831
Litotricias en C. Concertados	7	9	12	6	8	14	4	0	6	6	7	7	86

MADRID

Evolución de Actividad Mensual 1.997 - 2.000

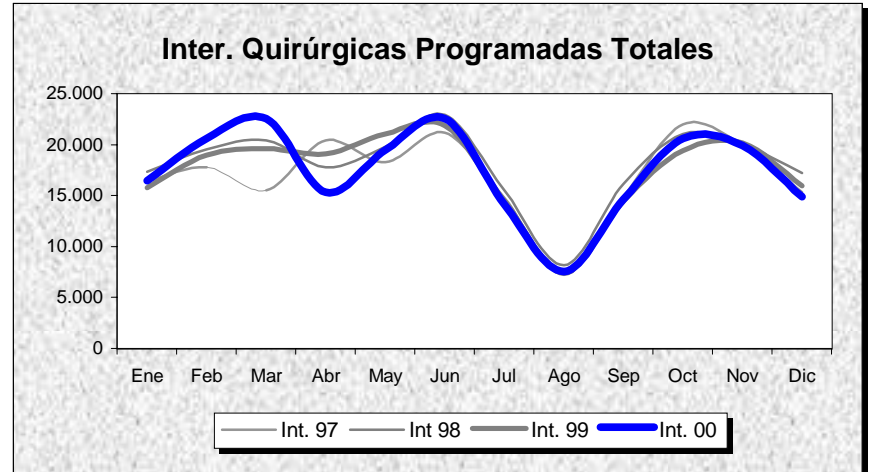
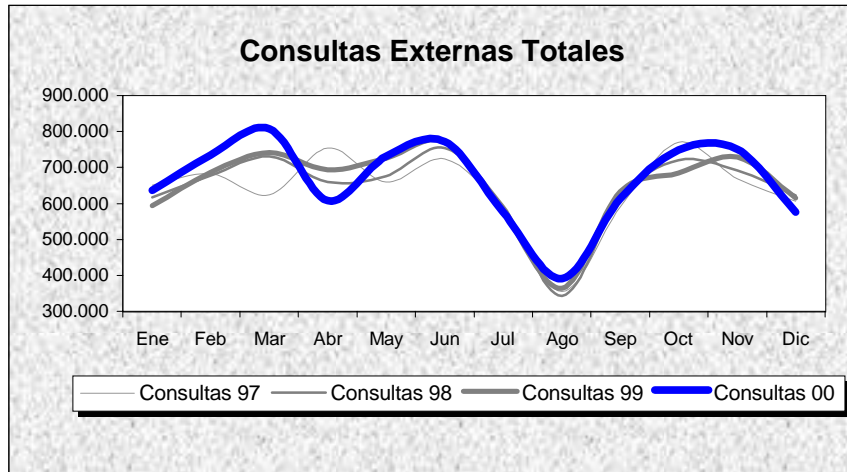
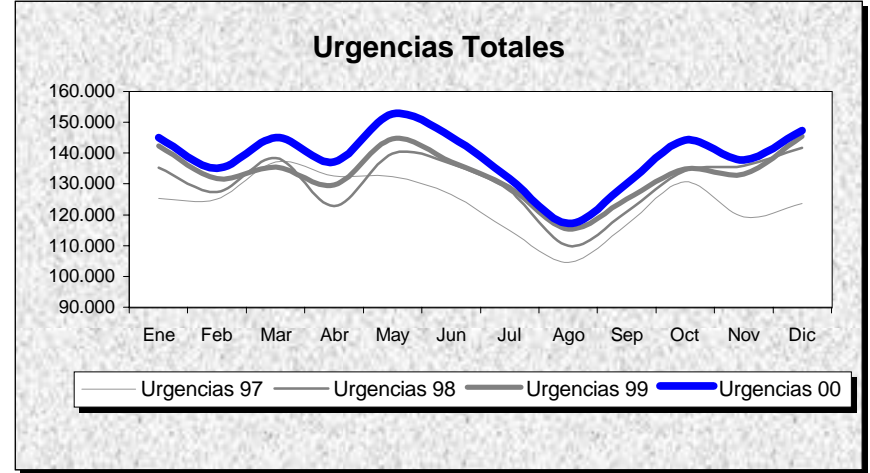
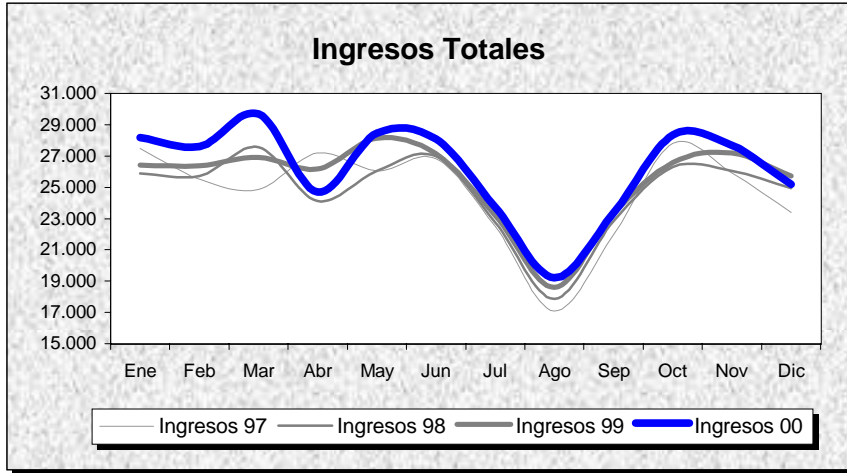

MADRID

POBLACION: 4.015.166

INDICADORES	1.991	1.992	1.993	1.994	1.995	1.996	1.997	1.998	1.999	2.000
OFERTA/DEMANDA										
Camas instaladas/1000 Hab.	2,52	2,51	2,53	2,52	2,52	2,67	2,66	2,73	2,68	2,63
Ingresos totales/1000 Hab.	62,26	66,43	69,74	69,01	67,93	74,78	73,87	73,99	76,18	78,28
Consultas totales/1000 Hab.	1.742,96	1.766,72	1.817,12	1.859,67	1.831,66	1.882,70	1.910,08	1.917,01	1.947,80	1.978,43
Urgencias totales/1000 Hab.	293,05	293,17	315,90	328,73	345,16	356,16	370,87	391,22	399,50	415,56
Interv. Quirúrgicas totales/1000 Hab.	42,13	46,90	56,40	61,16	54,68	58,34	61,29	63,89	62,50	63,53
HOSPITALIZACION										
Estancia media	10,61	9,76	9,25	9,23	9,56	8,89	8,69	8,52	8,34	8,23
Indice de ocupación	78,84	78,92	80,06	79,95	81,82	82,01	81,19	80,39	81,60	84,02
Indice de rotación	27,13	29,58	31,59	31,60	31,26	33,76	34,11	34,45	35,69	37,38
% Ingresos programados	39,21	42,33	44,57	43,47	40,08	44,02	43,92	41,52	39,46	36,55
Indice de mortalidad	3,98	3,65	3,65	3,80	4,05	3,90	3,75	3,96	4,04	3,97
Indice de necropsias	7,13	7,28	6,20	5,79	4,82	5,65	4,70	4,65	4,19	3,74
URGENCIAS										
Presión de urgencias	60,79	57,67	55,43	56,53	59,92	55,98	56,08	58,48	60,54	63,45
% de urgencias ingresadas	12,92	13,07	12,24	11,87	11,00	10,87	11,17	10,23	10,71	11,00
Urgencias/día	3.265,84	3.258,29	3.520,48	3.663,44	3.846,61	3.958,34	4.079,77	4.303,57	4.394,72	4.558,91
Interv. Quir. Urgentes con ingreso/día	87,57	89,86	89,75	90,14	91,19	90,34	90,31	90,01	98,25	106,44
ACTIVIDAD QUIRURGICA										
Interv. Quir. Programadas con ingreso/día hábil	368,11	398,25	401,69	403,85	366,01	444,66	431,18	431,03	415,03	395,66
Interv. Quir. Prog./quirófanos Inst./día hábil	2,44	2,79	3,46	3,81	3,18	3,23	3,30	3,42	3,26	3,19
Partos totales/día	80,62	81,40	78,82	74,79	71,40	70,68	70,20	70,26	78,87	85,19
% Cesareas/partos	13,95	15,51	15,62	17,00	16,49	16,81	17,66	18,14	19,04	19,43
Trasplantes totales	649,00	821,00	847,00	1.040,00	1.053,00	1.125,00	1.195,00	1.157,00	1.182,00	1.139,00
ACTIVIDAD AMBULATORIA										
Consultas totales/día hábil	29.056,43	29.452,63	30.292,80	31.002,10	30.535,27	31.386,02	31.431,57	31.545,62	32.052,30	32.556,27
Relación sucesivas/primeras	2,10	2,22	2,26	2,24	2,20	2,08	2,09	2,01	2,03	2,11
Ecografías totales/día hábil (Hosp.+CEP)	1.346,08	1.568,45	1.922,50	2.067,18	2.029,18	2.363,37	1.461,08	1.640,32	1.824,76	1.826,54
Mamografías totales/día hábil (Hosp.+CEP)	185,77	236,45	308,00	367,25	439,98	480,00	544,14	694,55	744,71	678,61
T.A.C. Totales/día hábil (Hosp.+CEP)	323,17	414,48	456,44	488,12	542,27	665,46	661,18	795,12	880,67	879,78
R.N.M. Totales/día hábil	22,15	24,80	45,59	72,86	79,35	84,83	117,10	179,06	218,46	237,20
Litotricias totales/día hábil	4,64	3,59	7,14	11,58	11,57	11,03	10,31	11,21	11,57	11,60

No se considera, para el cálculo de indicadores, la actividad realizada en Centros Concertados

MADRID

Evolución de Indicadores 91 - 00

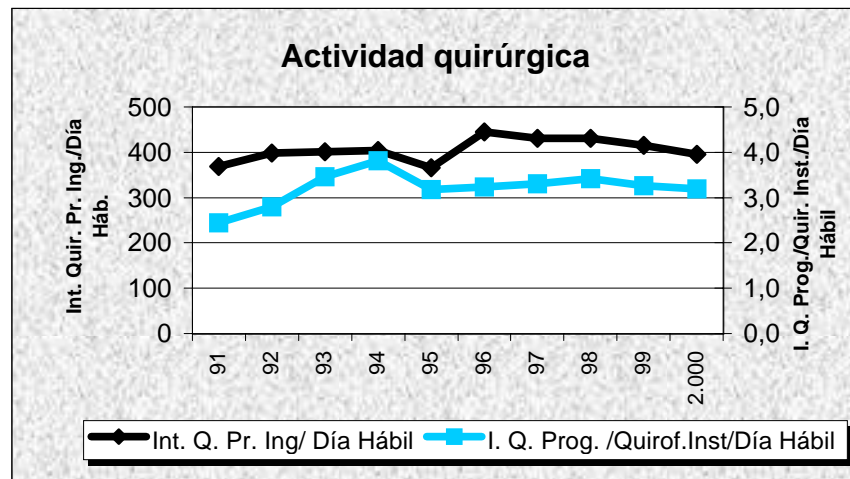
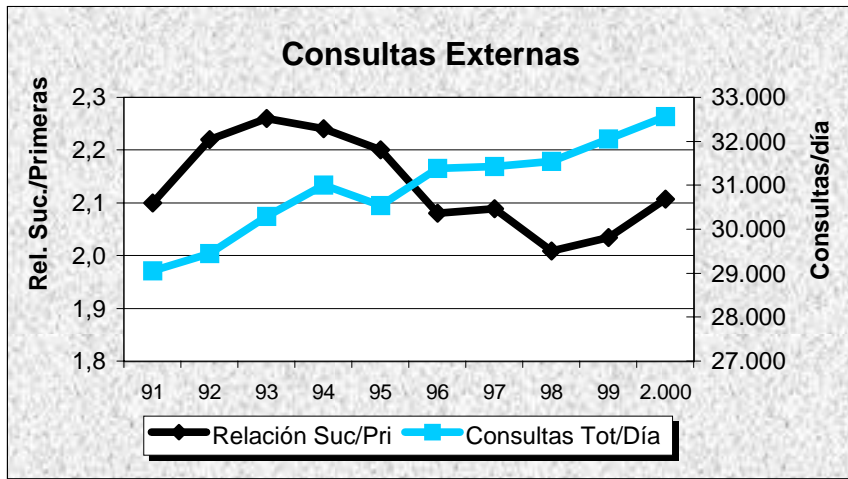
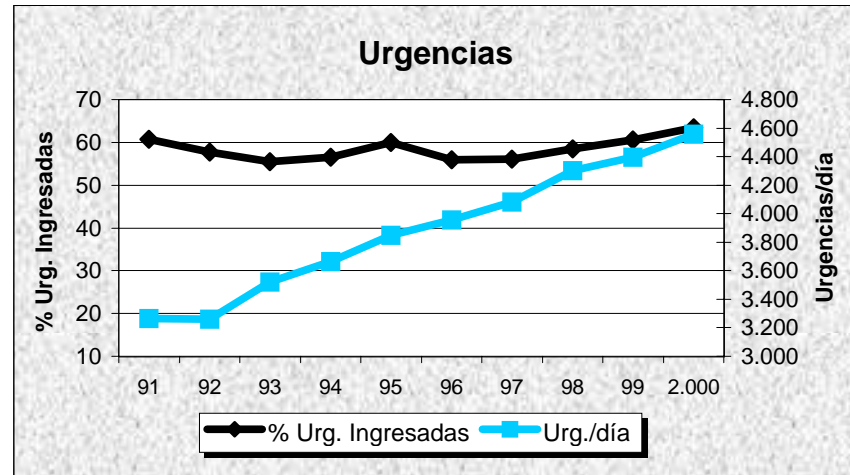
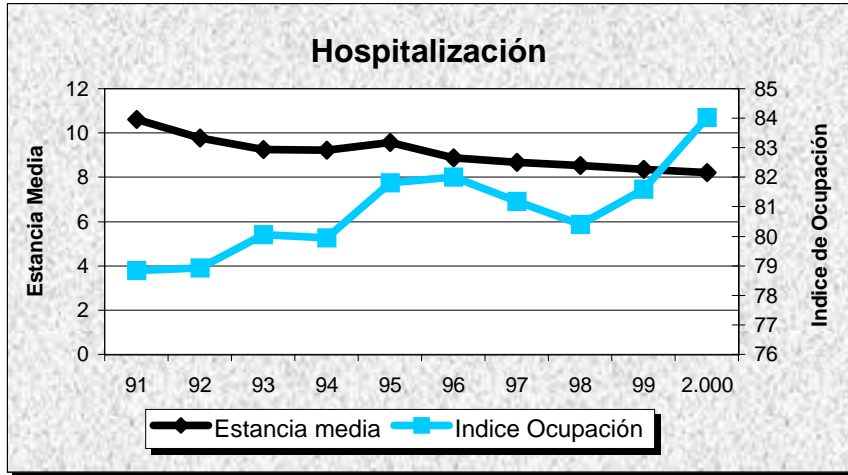

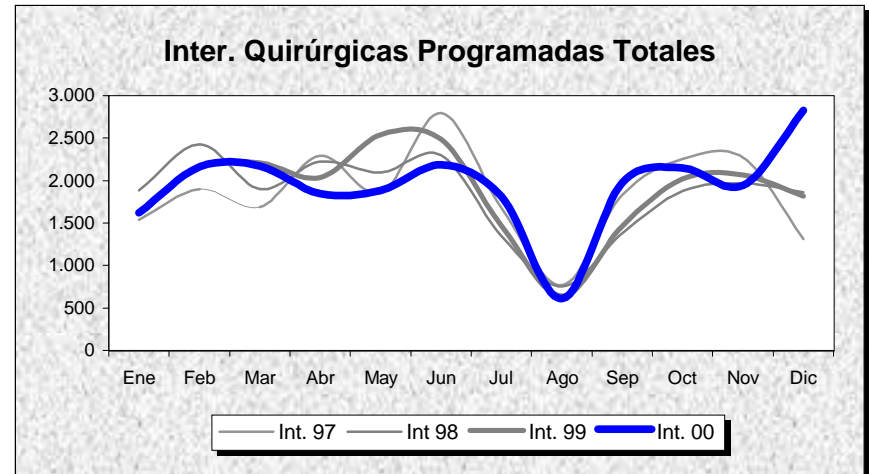
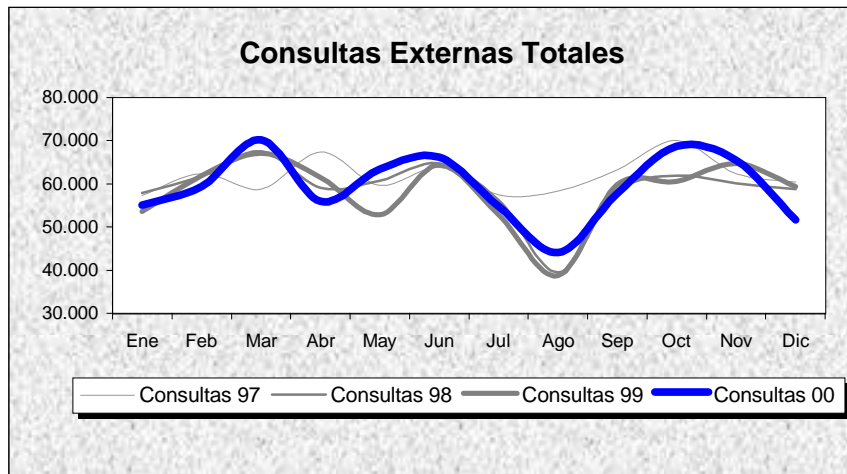
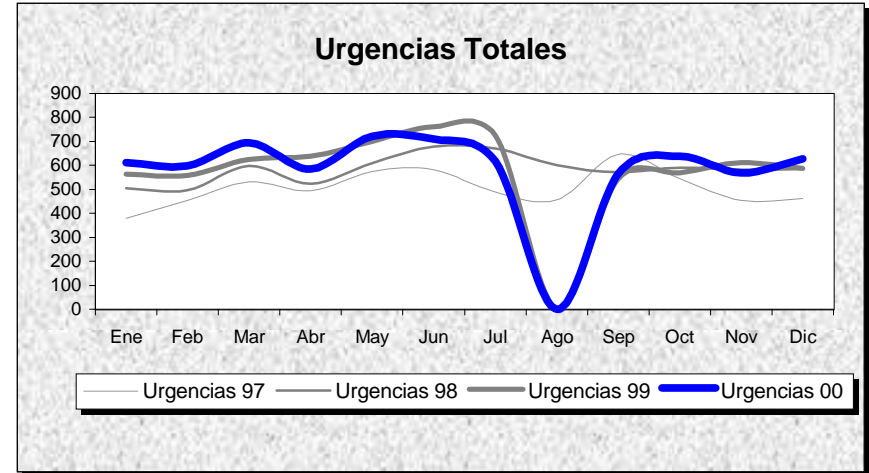
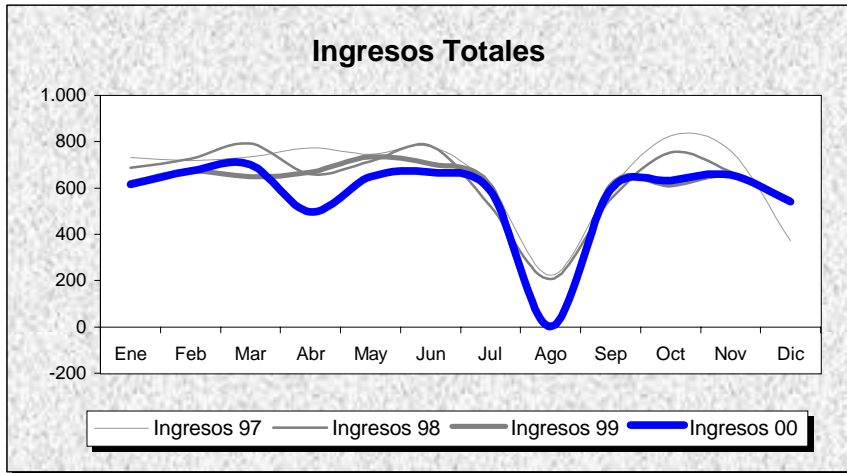

H. V. DE LA TORRE

POBLACION: 0

MADRID

INDICADORES	1.991	1.992	1.993	1.994	1.995	1.996	1.997	1.998	1.999	2.000
OFERTA/DEMANDA										
Camas instaladas/1000 Hab.										
Ingresos totales/1000 Hab.										
Consultas totales/1000 Hab.										
Urgencias totales/1000 Hab.										
Interv. Quirúrgicas totales/1000 Hab.										
HOSPITALIZACION										
Estancia media	6,40	4,94	4,60	3,35	3,21	2,93	2,82	2,87	2,74	2,66
Indice de ocupación	52,07	57,86	68,78	55,99	57,88	54,94	57,26	57,95	57,03	55,21
Indice de rotación	29,69	42,89	54,54	60,95	65,79	68,71	74,14	73,81	75,99	76,05
% Ingresos programados	100,00	100,00	100,00	100,00	100,00	100,00	100,00	100,00	100,00	100,00
Indice de mortalidad	2,17	1,06	1,02	0,85	0,81	1,10	1,21	1,05	1,29	1,16
Indice de necropsias	0,00	0,00	0,00	0,00	0,00	0,00	0,00	0,00	0,00	0,00
URGENCIAS										
Presión de urgencias	0,00	0,00	0,00	0,00	0,00	0,00	0,00	0,00	0,00	0,00
% de urgencias ingresadas		0,00	0,00	0,00	0,00	0,00	0,00	0,00	0,00	0,00
Urgencias/día	0,00	2,38	2,97	6,57	9,42	12,69	16,62	19,20	18,87	18,95
Interv. Quir. Urgentes con ingreso/día	0,00	0,00	0,00	0,00	0,00	0,00	0,00	0,00	0,00	0,00
ACTIVIDAD QUIRURGICA										
Interv. Quir. Programadas con ingreso/día hábil	13,44	21,37	23,16	24,81	24,41	27,67	27,06	26,18	23,31	22,38
Interv. Quir. Prog./quirófanos Inst./día hábil	4,91	7,70	9,26	11,00	8,85	9,05	11,36	12,89	13,20	13,57
Partos totales/día	0,00	0,00	0,00	0,00	0,00	0,00	0,00	0,00	0,00	0,00
% Cesáreas/partos										
Trasplantes totales	0,00	0,00	0,00	0,00	0,00	0,00	0,00	0,00	0,00	0,00
ACTIVIDAD AMBULATORIA										
Consultas totales/día hábil	3.253,31	3.231,39	3.171,27	3.121,93	3.619,53	3.084,35	3.037,20	2.895,27	2.859,06	2.921,17
Relación sucesivas/primeras	1,76	2,30	2,28	1,90	1,81	1,61	1,56	1,58	1,37	1,30
Ecografías totales/día hábil (Hosp.+CEP)	78,40	122,30	116,94	137,90	146,78	128,80	104,29	177,33	234,88	180,12
Mamografías totales/día hábil (Hosp.+CEP)	10,18	21,16	22,48	22,84	27,48	20,11	41,55	57,07	56,93	47,43
T.A.C. Totales/día hábil (Hosp.+CEP)	0,00	0,00	0,00	0,00	0,00	0,00	2,04	0,00	0,00	3,32
R.N.M. Totales/día hábil	0,00	0,00	0,00	0,00	0,00	0,00	0,90	0,00	0,00	1,53
Litotricias totales/día hábil	0,00	0,00	0,00	0,00	0,00	0,00	0,00	0,00	0,00	0,00

No se considera, para el cálculo de indicadores, la actividad realizada en Centros Concertados

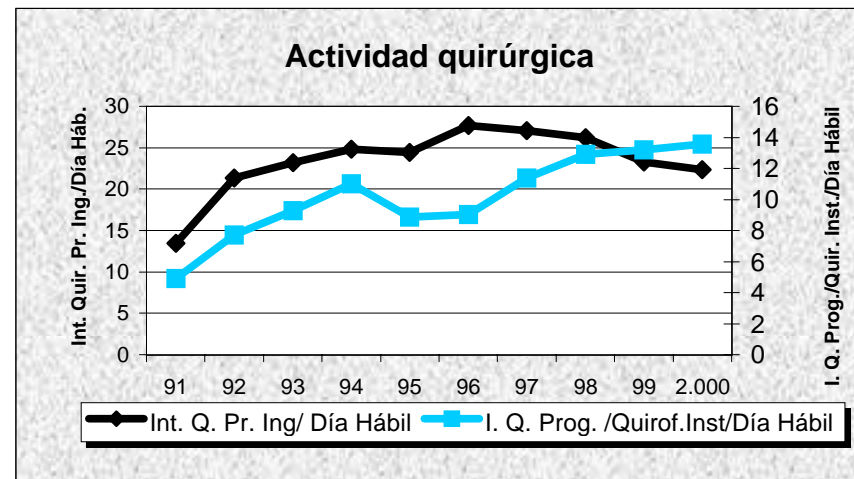
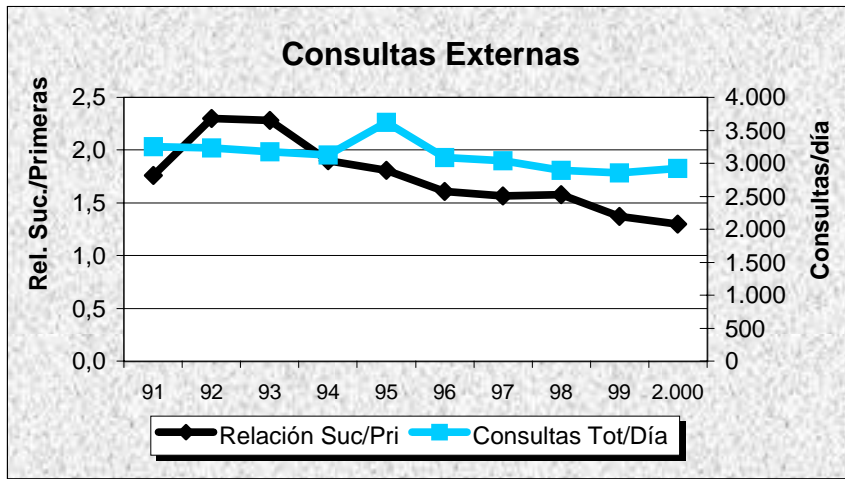
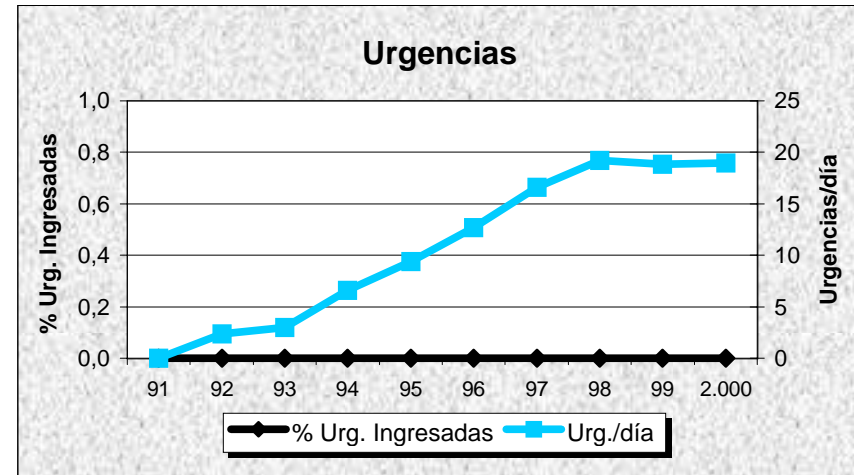
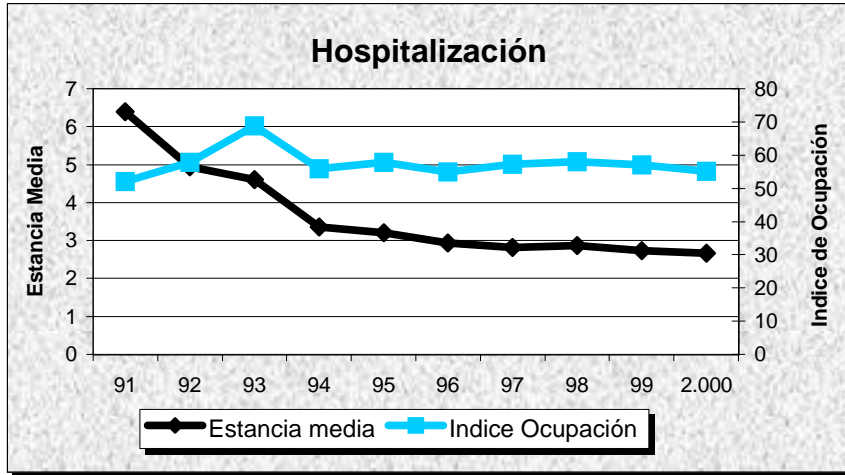

H. DE LA PRINCESA

Evolución de Actividad Mensual 1.997 - 2.000

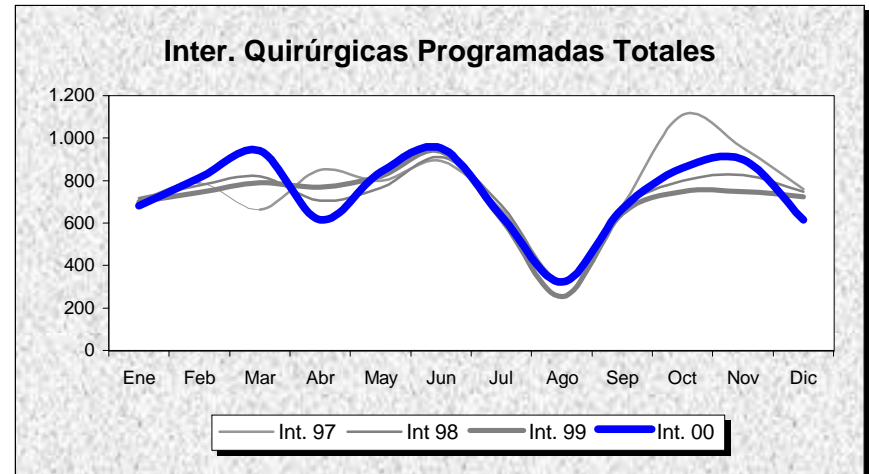
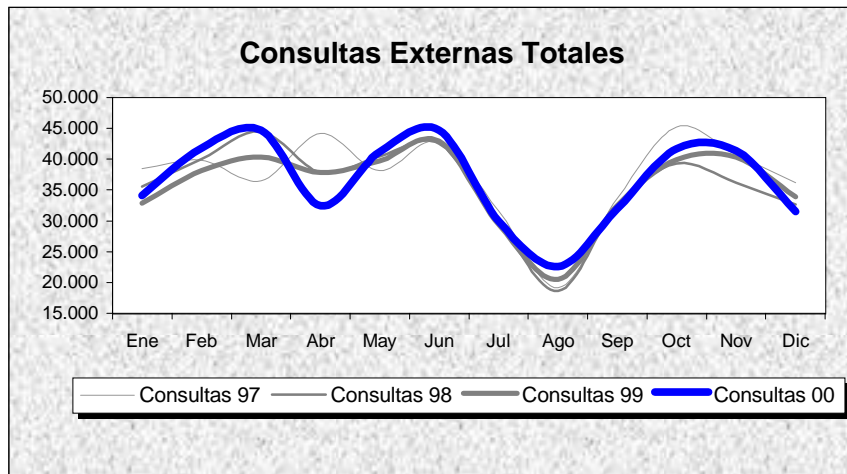
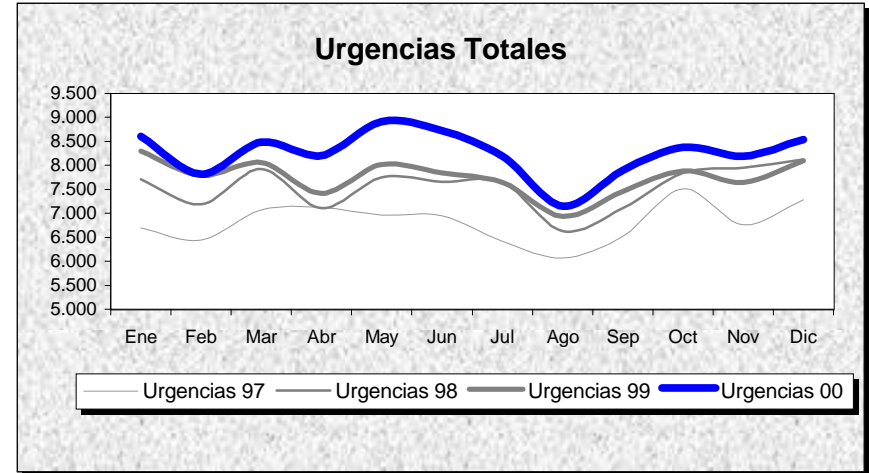
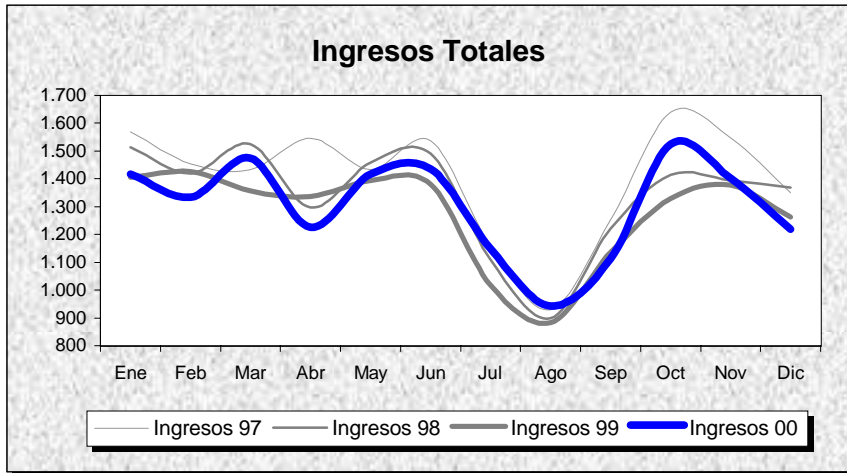

H. DE LA PRINCESA

POBLACION: 402.265

MADRID

INDICADORES	1.991	1.992	1.993	1.994	1.995	1.996	1.997	1.998	1.999	2.000
OFERTA/DEMANDA										
Camas instaladas/1000 Hab.	1,49	1,49	1,49	1,49	1,49	1,49	1,38	1,38	1,38	1,38
Ingresos totales/1000 Hab.	30,56	31,98	34,38	37,45	38,70	39,34	41,89	40,05	38,05	38,92
Consultas totales/1000 Hab.	943,03	1.087,27	1.254,24	1.268,98	1.055,03	997,23	1.110,31	1.068,66	1.065,15	1.088,87
Urgencias totales/1000 Hab.	127,03	128,38	139,34	148,74	165,64	177,23	203,39	225,35	231,40	246,40
Interv. Quirúrgicas totales/1000 Hab.	18,53	19,45	19,99	23,96	21,70	23,59	26,55	24,63	23,92	25,15
HOSPITALIZACION										
Estancia media	15,10	13,57	11,57	10,14	10,17	10,06	9,89	10,29	10,85	10,99
Indice de ocupación	93,30	91,92	83,40	79,57	83,70	87,46	91,58	92,69	90,65	93,04
Indice de rotación	22,55	24,80	26,32	28,64	30,05	31,82	33,82	32,87	30,49	30,99
% Ingresos programados	39,49	45,28	46,05	45,36	41,89	41,27	38,92	32,32	30,68	28,06
Indice de mortalidad	7,11	6,13	6,36	5,91	6,11	6,30	5,93	6,81	7,08	7,77
Indice de necropsias	3,17	3,86	2,51	2,92	2,64	2,16	2,75	3,61	3,65	0,95
URGENCIAS										
Presión de urgencias	60,51	54,72	53,95	54,64	58,11	58,73	61,08	67,68	69,32	71,94
% de urgencias ingresadas	14,56	13,63	13,31	13,76	13,58	13,04	12,58	11,19	10,50	10,20
Urgencias/día	145,09	146,23	159,15	169,89	189,19	201,88	224,15	248,36	255,03	270,82
Interv. Quir. Urgentes con ingreso/día	4,79	3,90	3,70	3,98	3,67	3,90	3,48	2,75	2,76	3,18
ACTIVIDAD QUIRURGICA										
Interv. Quir. Programadas con ingreso/día hábil	20,35	23,17	23,83	25,86	24,83	26,21	27,50	24,80	22,40	24,02
Interv. Quir. Prog./quirófanos Inst./día hábil	2,04	2,33	2,46	2,95	2,54	2,79	3,14	2,99	2,90	3,02
Partos totales/día	0,00	0,00	0,00	0,00	0,00	0,00	0,00	0,00	0,00	0,00
% Cesáreas/partos										#¡DIV/0!
Trasplantes totales	67,00	93,00	73,00	96,00	101,00	110,00	129,00	88,00	108,00	112,00
ACTIVIDAD AMBULATORIA										
Consultas totales/día hábil	1.611,27	1.857,71	2.143,00	2.168,19	1.802,62	1.703,88	1.830,49	1.761,82	1.756,03	1.795,14
Relación sucesivas/primeras	2,45	2,55	2,43	2,45	2,29	2,00	1,84	1,93	1,90	1,92
Ecografías totales/día hábil (Hosp.+CEP)	68,68	82,92	99,22	98,62	102,42	116,25	129,99	130,59	117,11	108,98
Mamografías totales/día hábil (Hosp.+CEP)	12,80	15,58	19,38	21,95	23,43	24,23	33,40	34,45	37,05	32,20
T.A.C. Totales/día hábil (Hosp.+CEP)	28,59	27,15	40,86	41,37	43,66	48,36	57,23	62,99	66,43	68,55
R.N.M. Totales/día hábil	9,12	11,02	16,98	18,06	18,39	18,78	19,20	19,80	21,08	10,84
Litotricias totales/día hábil	0,00	0,00	0,00	0,00	0,00	0,00	0,00	0,00	0,00	0,00

No se considera, para el cálculo de indicadores, la actividad realizada en Centros Concertados

H. DE LA PRINCESA

Evolución de Indicadores 91 - 00

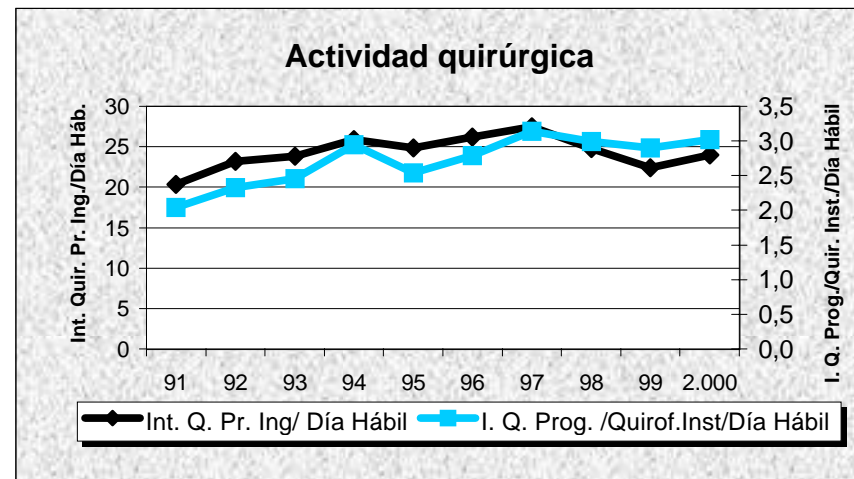
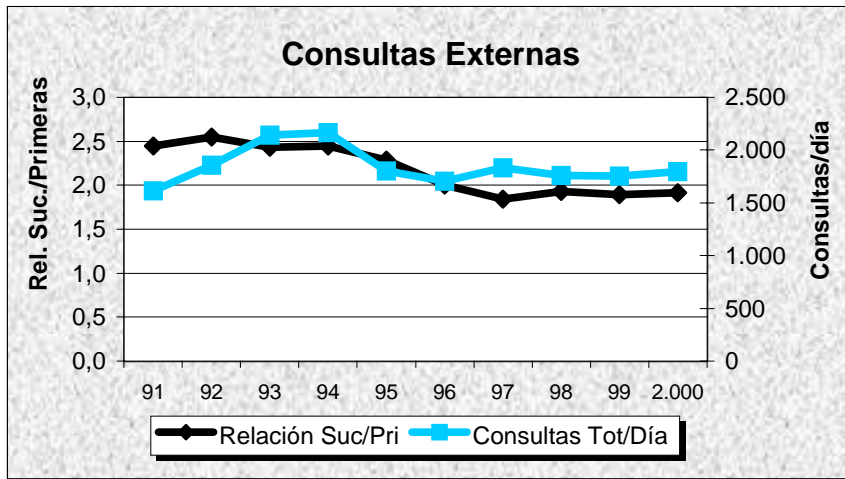
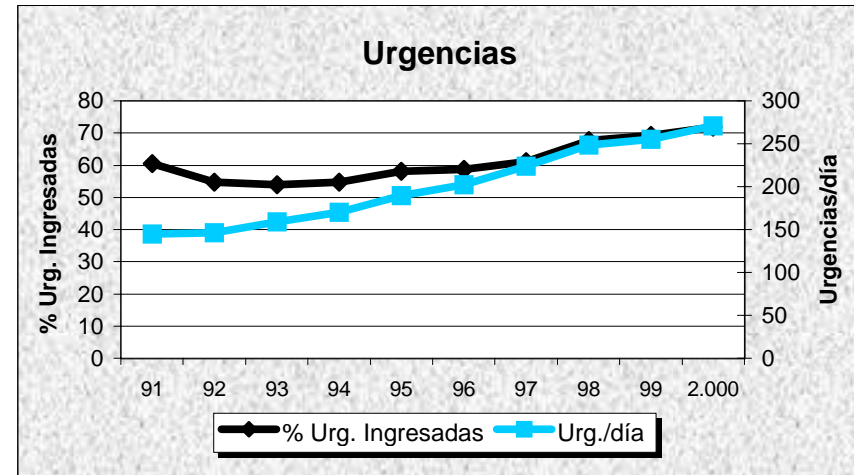
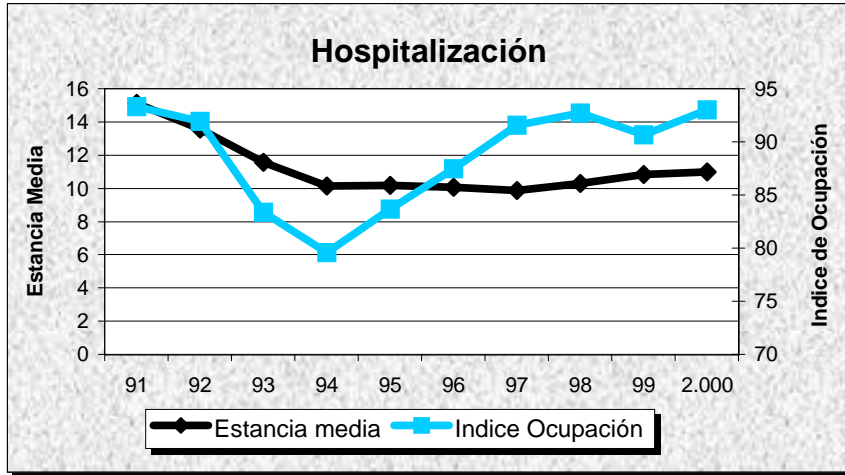

H. SANTA CRISTINA

Evolución de Actividad Mensual 1.997 - 2.000

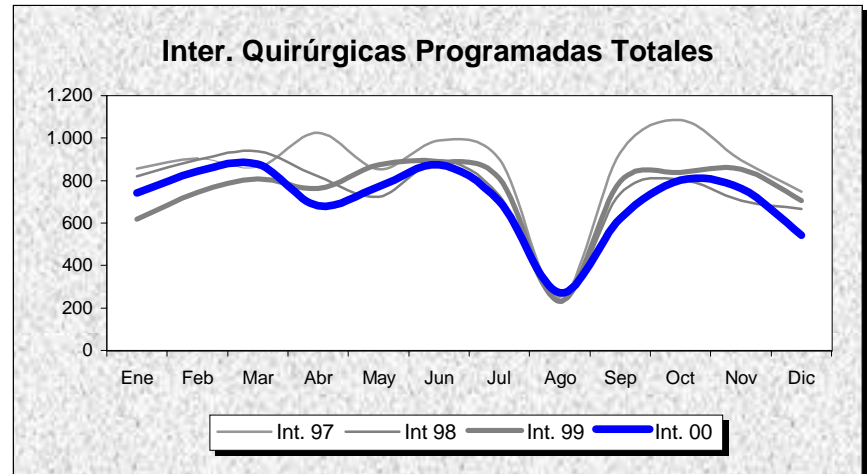
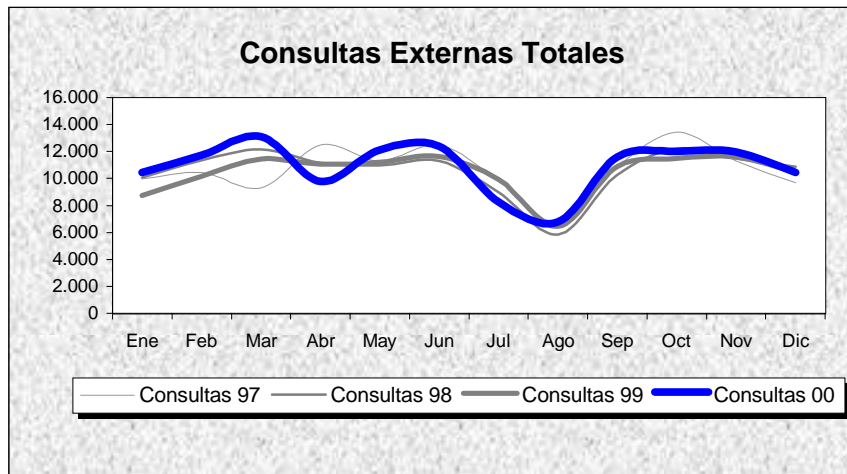
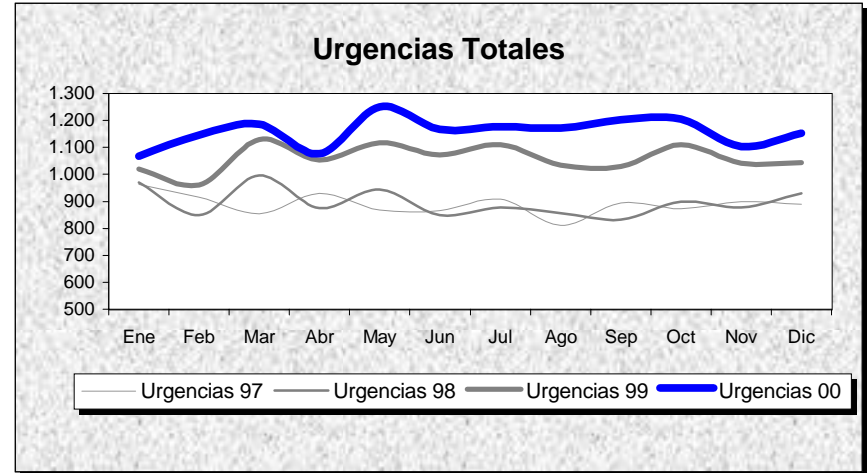
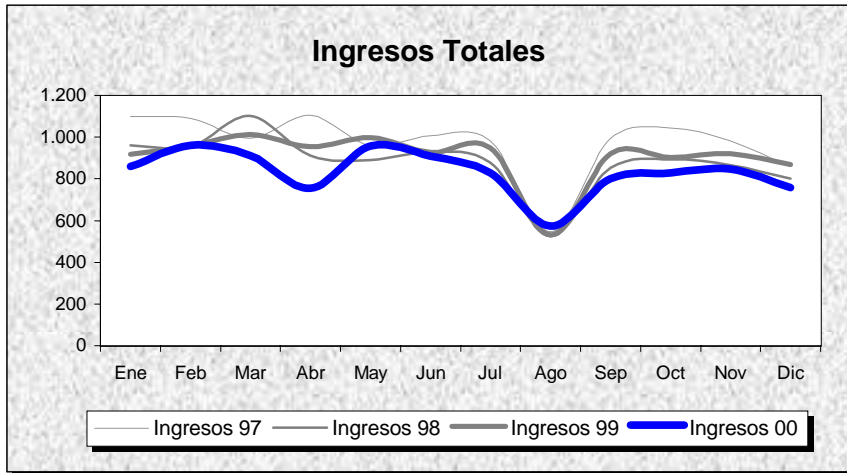

H. SANTA CRISTINA

POBLACION: 0

MADRID

INDICADORES	1.991	1.992	1.993	1.994	1.995	1.996	1.997	1.998	1.999	2.000
OFERTA/DEMANDA										
Camas instaladas/1000 Hab.										
Ingresos totales/1000 Hab.										
Consultas totales/1000 Hab.										
Urgencias totales/1000 Hab.										
Interv. Quirúrgicas totales/1000 Hab.										
HOSPITALIZACION										
Estancia media	6,12	4,91	4,95	4,94	4,80	4,82	4,36	4,21	4,01	4,06
Indice de ocupación	65,12	53,75	63,51	64,65	61,41	64,42	59,36	56,67	62,56	65,72
Indice de rotación	38,84	40,08	46,78	47,81	46,66	48,93	49,68	49,18	56,93	59,19
% Ingresos programados	40,66	48,50	52,77	55,91	58,49	58,49	59,17	54,58	50,33	46,71
Indice de mortalidad	1,43	1,15	1,29	1,26	1,06	1,16	1,45	1,32	1,23	1,25
Indice de necropsias	7,41	3,28	3,47	3,50	2,52	5,71	5,92	1,44	4,48	4,00
URGENCIAS										
Presión de urgencias	59,34	51,50	47,23	44,09	41,51	41,51	40,83	45,42	49,67	53,29
% de urgencias ingresadas	54,42	55,67	53,96	52,79	49,20	47,28	44,62	44,59	42,42	38,29
Urgencias/día	28,22	26,93	26,86	26,00	25,96	28,84	29,24	29,47	34,84	37,98
Interv. Quir. Urgentes con ingreso/día	1,97	2,34	2,29	2,23	2,21	2,63	2,56	2,22	2,87	2,98
ACTIVIDAD QUIRURGICA										
Interv. Quir. Programadas con ingreso/día hábil	16,11	21,48	24,11	25,46	25,57	28,21	27,41	22,58	20,83	17,62
Interv. Quir. Prog./quirófanos Inst./día hábil	4,46	5,58	6,39	7,00	7,14	8,12	8,45	7,35	7,32	6,96
Partos totales/día	9,42	8,35	8,00	7,19	6,07	6,20	6,09	6,10	7,65	8,17
% Cesáreas/partos	12,82	15,05	16,17	16,93	18,63	17,81	18,77	17,41	17,02	17,97
Trasplantes totales	0,00	0,00	0,00	0,00	0,00	0,00	0,00	0,00	0,00	0,00
ACTIVIDAD AMBULATORIA										
Consultas totales/día hábil	288,05	278,73	142,47	143,18	273,47	488,31	523,96	519,07	512,73	535,22
Relación sucesivas/primeras	4,48	5,17	1,09	1,66	2,65	1,83	1,50	1,47	1,57	1,60
Ecografías totales/día hábil (Hosp.+CEP)	21,55	26,21	31,32	36,15	41,47	68,07	20,86	18,96	21,32	22,62
Mamografías totales/día hábil (Hosp.+CEP)	14,07	12,21	16,99	21,34	26,60	34,13	34,85	34,47	45,68	46,55
T.A.C. Totales/día hábil (Hosp.+CEP)	0,00	0,00	0,00	0,00	0,00	0,00	0,00	0,00	0,00	0,00
R.N.M. Totales/día hábil	0,00	0,00	0,00	0,00	0,00	0,00	0,00	0,00	0,00	0,00
Litotricias totales/día hábil	0,00	0,00	0,00	0,00	0,00	0,00	0,00	0,00	0,00	0,00

No se considera, para el cálculo de indicadores, la actividad realizada en Centros Concertados

H. SANTA CRISTINA

Evolución de Indicadores 91 - 00

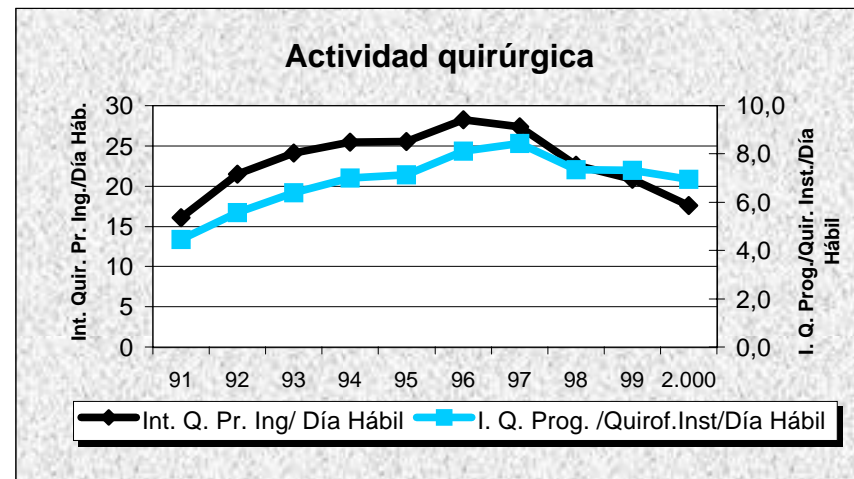
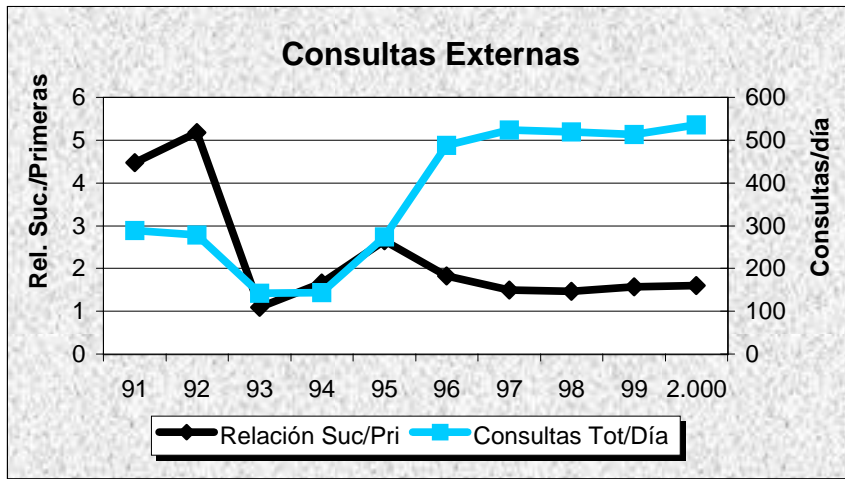
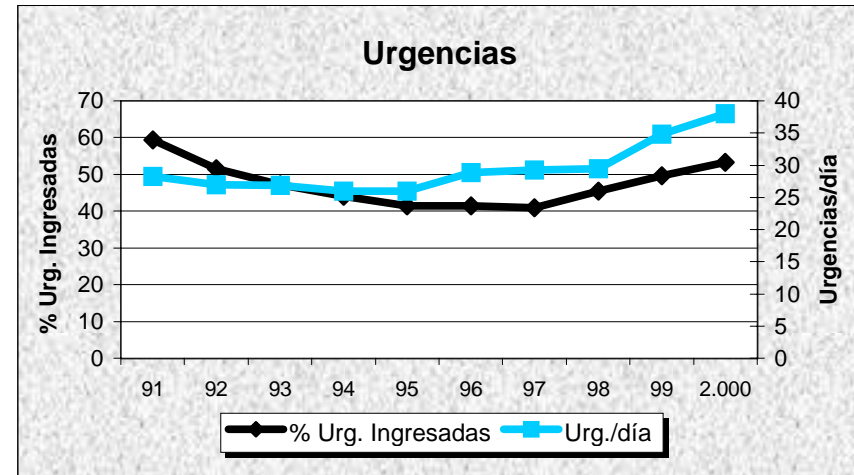
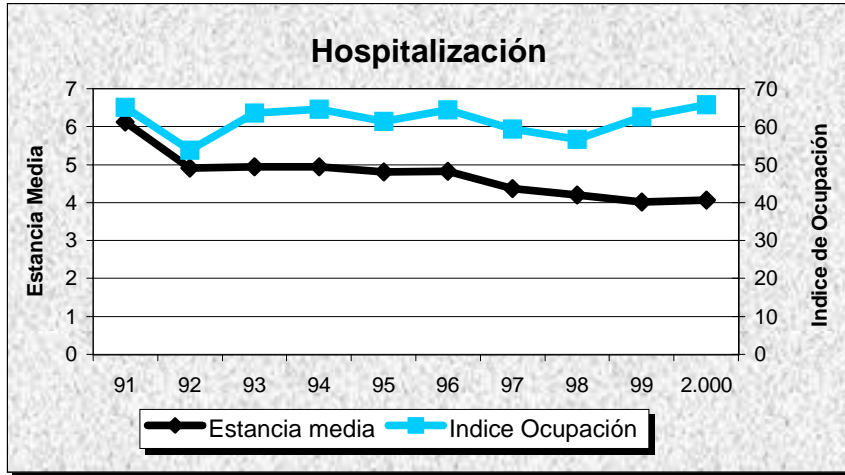

H. DEL NIÑO JESUS

Evolución de Actividad Mensual 1.997 - 2.000

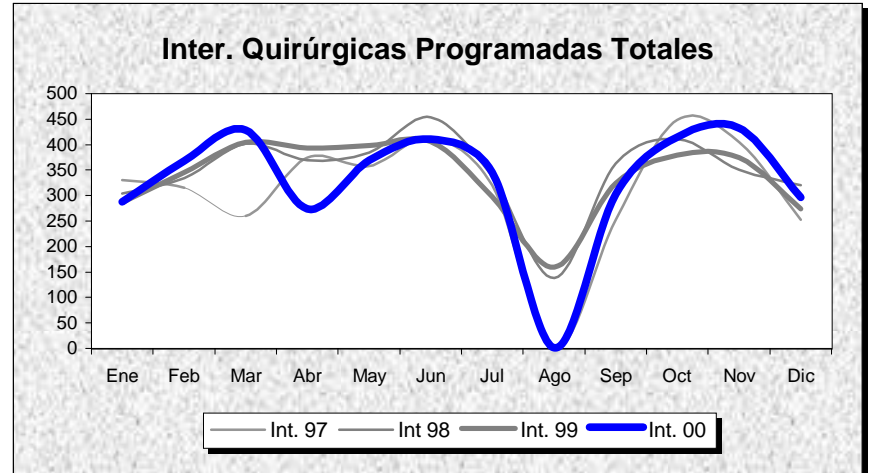
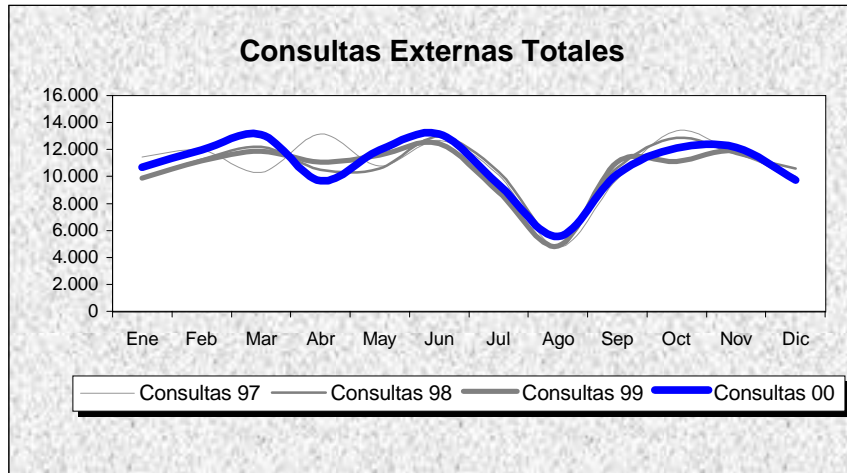
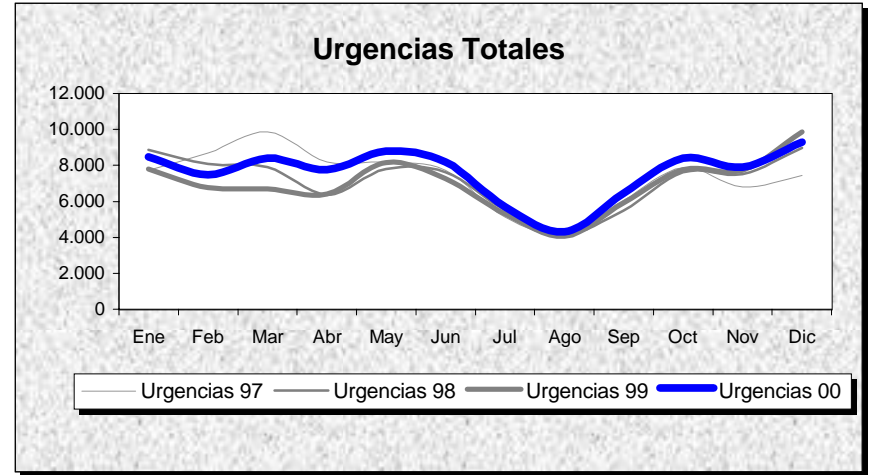
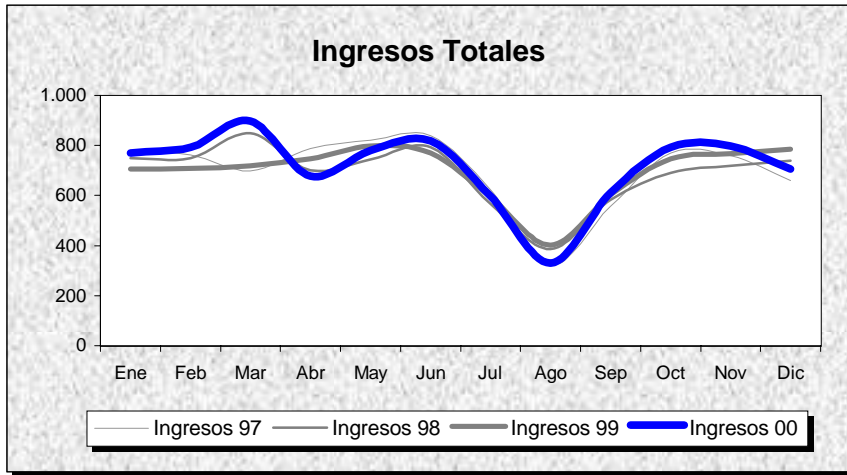

H. DEL NIÑO JESUS

POBLACION: 0

MADRID

INDICADORES	1.991	1.992	1.993	1.994	1.995	1.996	1.997	1.998	1.999	2.000
OFERTA/DEMANDA										
Camas instaladas/1000 Hab.										
Ingresos totales/1000 Hab.										
Consultas totales/1000 Hab.										
Urgencias totales/1000 Hab.										
Interv. Quirúrgicas totales/1000 Hab.										
HOSPITALIZACION										
Estancia media	5,41	4,93	4,94	5,16	5,62	5,28	5,29	5,07	4,93	5,06
Índice de ocupación	45,60	48,63	57,68	54,35	54,69	59,62	64,21	58,99	65,79	69,80
Índice de rotación	30,74	36,12	42,60	38,43	35,49	41,30	44,29	42,47	48,70	50,52
% Ingresos programados	61,38	61,59	62,12	59,87	52,53	52,04	51,40	52,62	51,45	51,25
Índice de mortalidad	0,58	0,48	0,59	0,66	0,64	0,60	0,61	0,57	0,47	0,51
Índice de necropsias	20,45	47,62	21,43	24,07	31,25	24,49	13,73	12,77	25,64	15,91
URGENCIAS										
Presión de urgencias	38,62	38,41	37,88	40,13	47,47	47,96	48,60	47,38	48,55	48,75
% de urgencias ingresadas	4,50	5,42	4,90	4,50	4,39	4,60	4,64	4,56	4,84	4,59
Urgencias/día	178,38	171,19	192,66	199,02	222,96	234,27	240,61	235,55	229,47	248,90
Interv. Quir. Urgentes con ingreso/día	1,51	2,29	2,09	2,12	1,99	1,76	1,99	1,82	1,67	1,83
ACTIVIDAD QUIRURGICA										
Interv. Quir. Programadas con ingreso/día hábil	9,63	12,78	12,16	10,09	8,61	10,02	10,53	11,50	10,26	9,87
Interv. Quir. Prog./quirófanos Inst./día hábil	2,43	3,20	4,64	4,33	2,69	3,61	3,82	4,27	4,14	3,22
Partos totales/día	0,00	0,00	0,00	0,00	0,00	0,00	0,00	0,00	0,00	0,00
% Cesáreas/partos										#¡DIV/0!
Trasplantes totales	6,00	16,00	15,00	24,00	34,00	38,00	38,00	49,00	33,00	36,00
ACTIVIDAD AMBULATORIA										
Consultas totales/día hábil	412,86	474,04	533,05	551,60	556,43	509,61	533,30	528,39	514,29	531,32
Relación sucesivas/primeras	4,20	3,53	3,78	3,87	3,97	3,25	2,71	2,53	2,32	2,56
Ecografías totales/día hábil (Hosp.+CEP)	12,76	14,88	16,49	23,65	20,03	26,77	21,03	21,69	27,17	27,90
Mamografías totales/día hábil (Hosp.+CEP)	0,00	0,00	0,00	0,00	0,00	0,00	0,00	0,00	0,00	0,00
T.A.C. Totales/día hábil (Hosp.+CEP)	4,83	6,46	7,43	12,65	13,02	13,35	12,42	9,71	12,87	13,83
R.N.M. Totales/día hábil	0,00	0,00	0,00	0,00	0,00	0,00	0,00	0,00	0,00	0,00
Litotricias totales/día hábil	0,00	0,00	0,00	0,00	0,00	0,00	0,00	0,00	0,00	0,00

No se considera, para el cálculo de indicadores, la actividad realizada en Centros Concertados

H. DEL NIÑO JESUS

Evolución de Indicadores 91 - 00

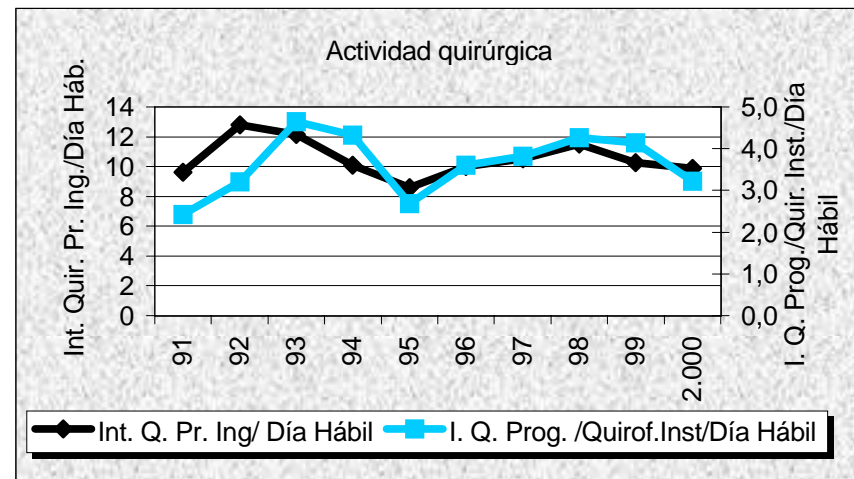
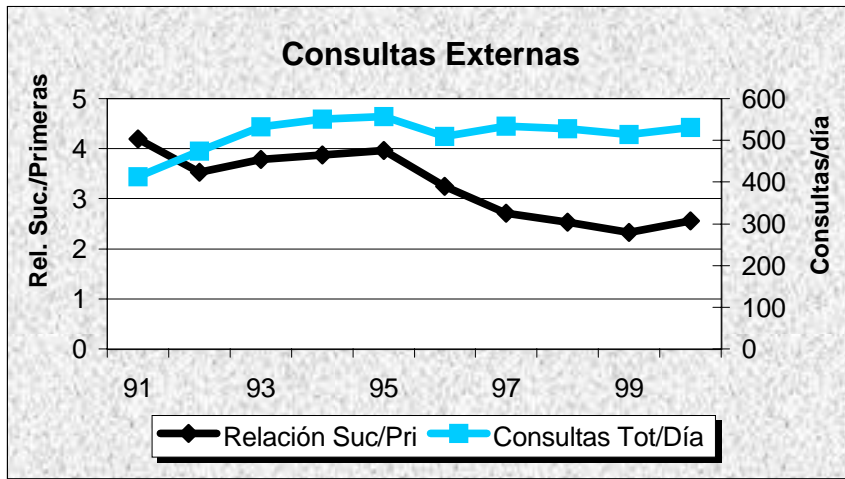
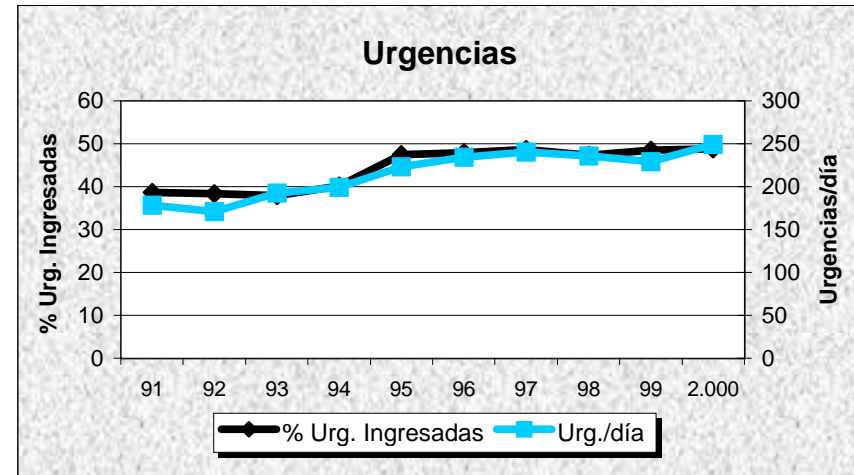
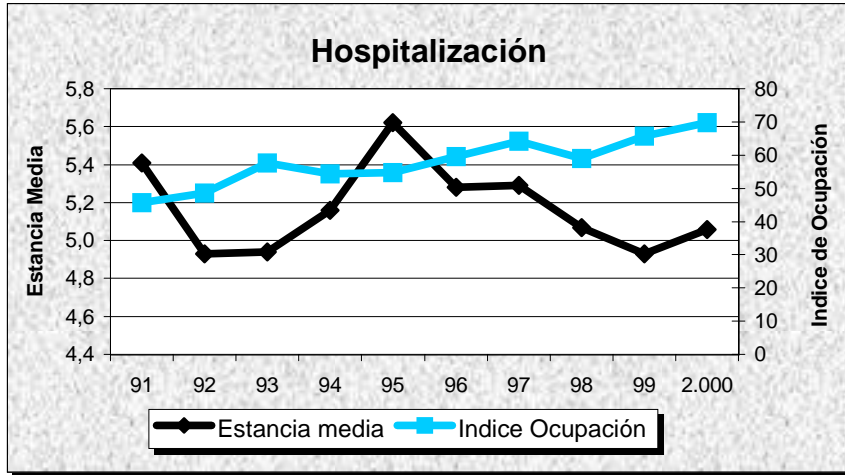

H. PRINCIPE ASTURIAS

Evolución de Actividad Mensual 1.997 - 2.000

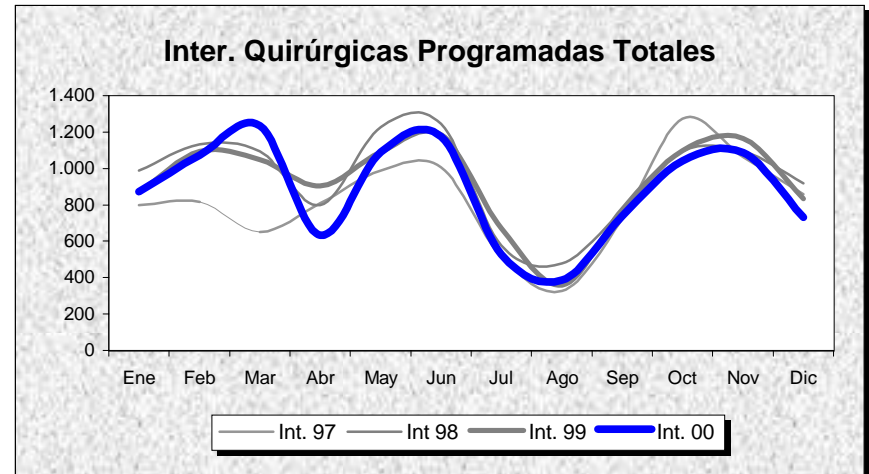
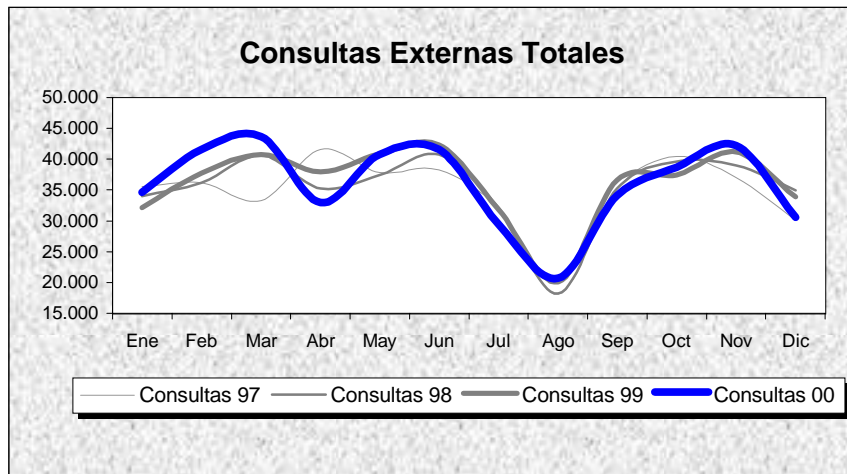
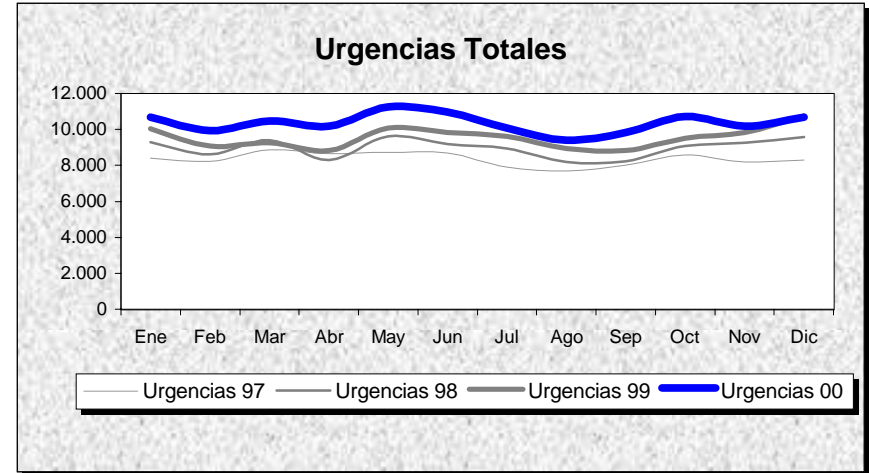
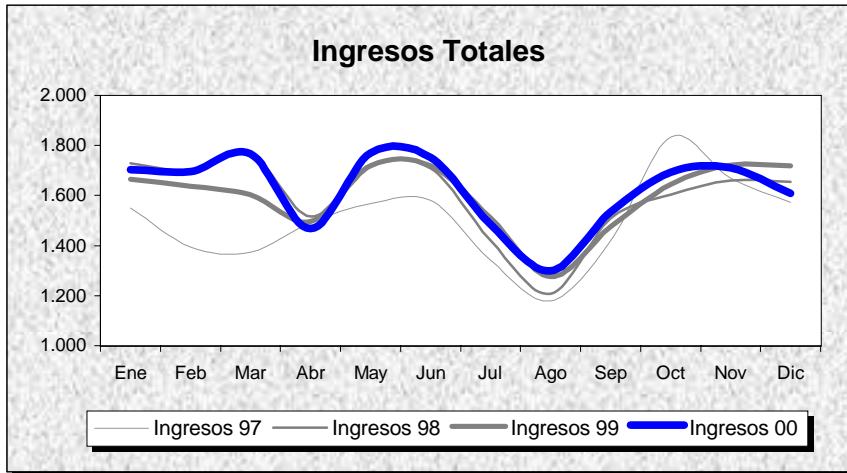

H. PRINCIPE ASTURIAS

POBLACION: 269.734

MADRID

INDICADORES	1.991	1.992	1.993	1.994	1.995	1.996	1.997	1.998	1.999	2.000
OFERTA/DEMANDA										
Camas instaladas/1000 Hab.	1,39	1,41	1,41	1,41	1,41	1,55	2,19	2,19	2,19	2,19
Ingresos totales/1000 Hab.	53,98	61,14	60,45	64,93	65,35	67,82	66,65	71,18	71,14	72,24
Consultas totales/1000 Hab.	1.208,71	1.071,43	1.407,86	1.530,47	1.543,08	1.465,99	1.540,15	1.569,66	1.603,77	1.598,03
Urgencias totales/1000 Hab.	296,29	296,48	316,43	332,37	366,83	345,48	371,59	399,21	425,00	460,84
Interv. Quirúrgicas totales/1000 Hab.	26,88	26,96	36,04	45,14	42,17	46,19	45,48	51,33	51,08	49,69
HOSPITALIZACION										
Estancia media	7,09	6,26	6,69	6,38	6,80	6,74	6,28	6,38	6,63	6,82
Índice de ocupación	88,97	83,69	85,33	85,42	89,75	87,28	82,23	83,65	86,76	89,88
Índice de rotación	45,81	48,94	46,57	48,88	48,17	47,38	47,78	47,88	47,78	48,24
% Ingresos programados	28,58	33,27	30,66	32,48	27,78	27,53	32,24	32,93	28,02	24,67
Índice de mortalidad	2,91	3,14	2,92	2,71	3,12	3,29	3,35	3,37	3,35	3,58
Índice de necropsias	4,15	2,83	2,71	2,24	0,77	2,73	2,31	2,16	0,67	1,40
URGENCIAS										
Presión de urgencias	71,42	66,73	69,34	67,52	72,22	72,47	67,76	67,07	71,98	75,33
% de urgencias ingresadas	13,01	13,76	13,25	13,19	12,17	12,24	12,15	11,35	11,46	11,19
Urgencias/día	206,41	205,97	220,44	231,54	255,55	240,01	274,61	295,01	314,07	339,63
Interv. Quir. Urgentes con ingreso/día	5,60	6,12	6,18	6,08	6,25	6,64	6,32	6,24	7,04	7,34
ACTIVIDAD QUIRURGICA										
Interv. Quir. Programadas con ingreso/día hábil	14,28	13,33	16,53	18,49	16,67	18,45	21,46	23,66	19,80	18,28
Interv. Quir. Prog./quirófanos Inst./día hábil	2,45	2,36	3,08	3,55	3,08	3,40	3,10	3,60	3,50	3,34
Partos totales/día	6,42	6,80	6,33	6,06	6,02	5,95	6,10	6,07	6,81	7,33
% Cesáreas/partos	14,07	16,71	17,52	17,28	16,62	17,58	16,98	17,34	18,96	21,73
Trasplantes totales	0,00	0,00	0,00	2,00	6,00	3,00	11,00	7,00	7,00	4,00
ACTIVIDAD AMBULATORIA										
Consultas totales/día hábil	1.259,60	1.116,54	1.467,14	1.594,90	1.608,05	1.527,71	1.702,59	1.735,20	1.772,91	1.766,57
Relación sucesivas/primeras	1,57	1,57	1,56	1,67	2,03	1,99	1,95	1,80	1,77	2,33
Ecografías totales/día hábil (Hosp.+CEP)	98,35	105,53	112,36	149,83	170,55	142,29	83,30	95,05	107,77	93,70
Mamografías totales/día hábil (Hosp.+CEP)	9,08	14,23	19,56	26,83	32,78	33,23	38,02	36,58	44,29	44,69
T.A.C. Totales/día hábil (Hosp.+CEP)	14,81	16,95	21,41	29,91	32,63	29,08	33,63	34,27	37,67	30,17
R.N.M. Totales/día hábil	0,00	0,00	0,00	0,00	0,00	0,00	0,00	0,00	8,67	19,29
Litotricias totales/día hábil	0,00	0,00	0,00	0,00	0,00	0,00	0,00	0,00	0,00	0,00

No se considera, para el cálculo de indicadores, la actividad realizada en Centros Concertados

H. PRINCIPE ASTURIAS

Evolución de Indicadores 91 - 00

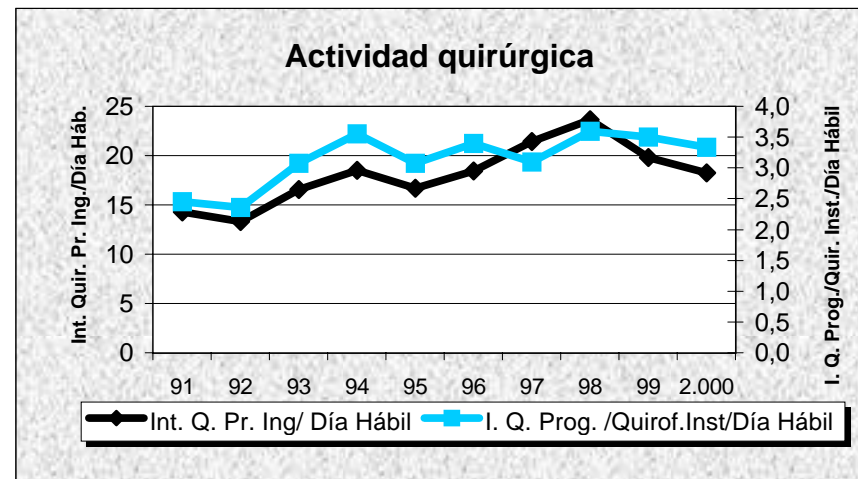
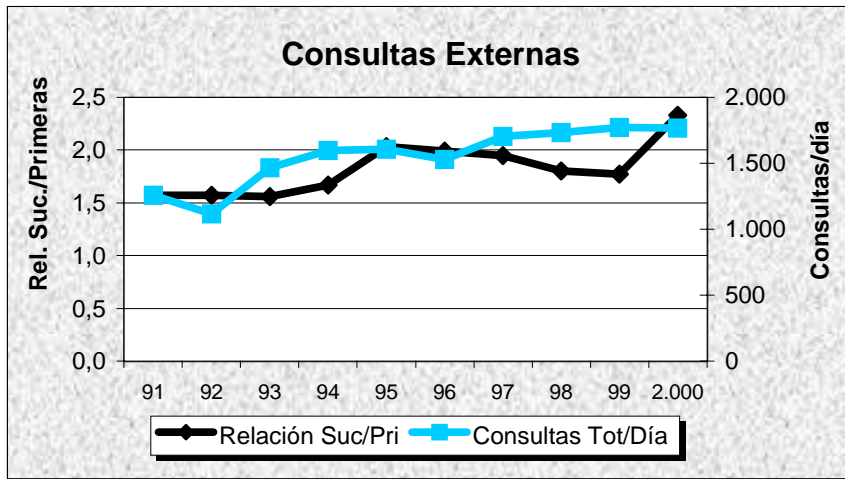
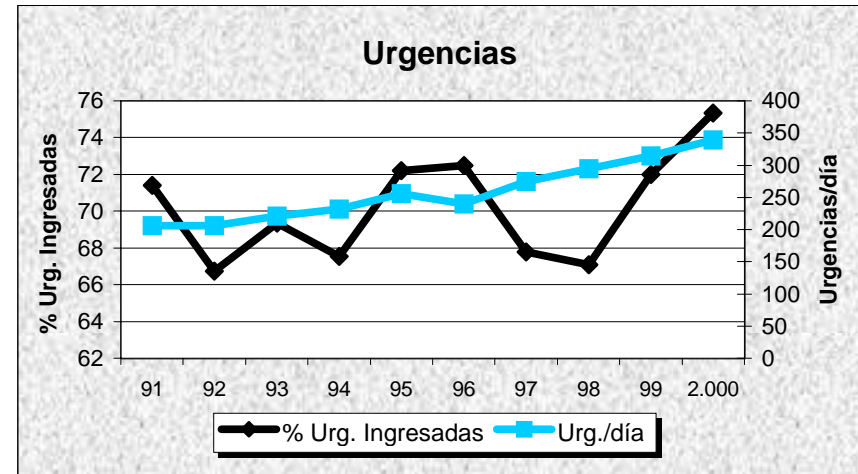
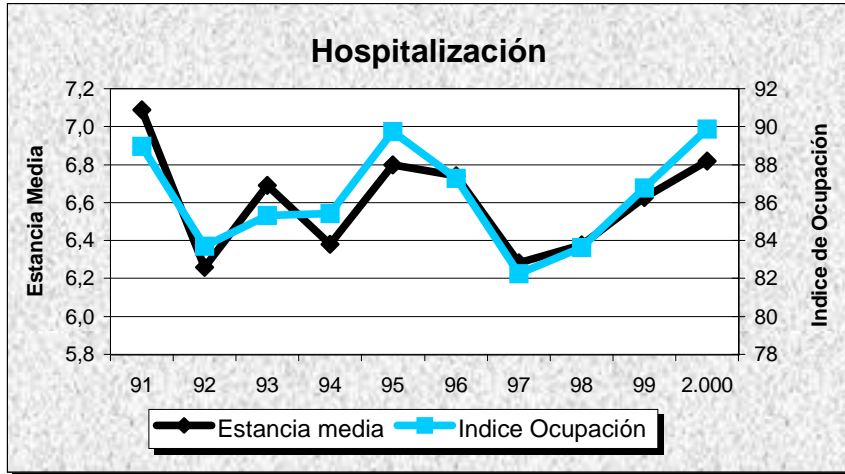

H. RAMON Y CAJAL

Evolución de Actividad Mensual 1.997 - 2.000

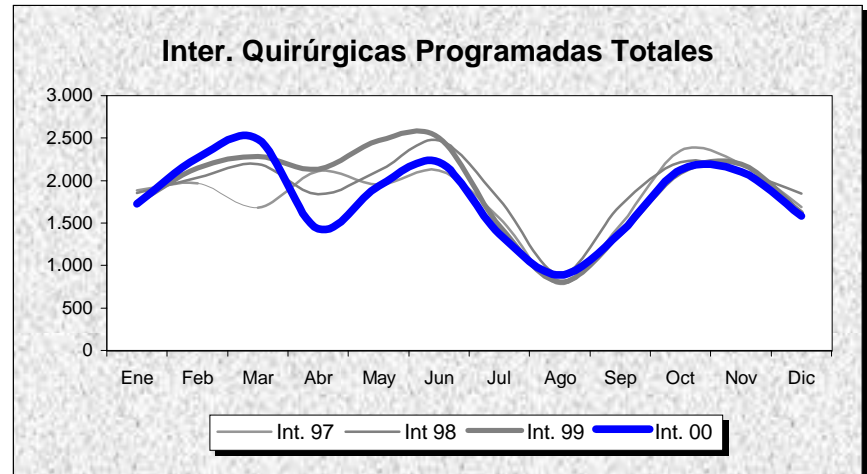
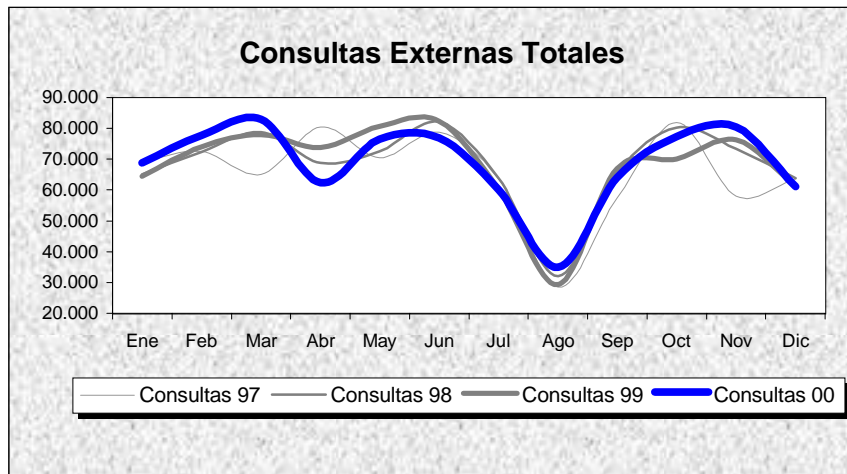
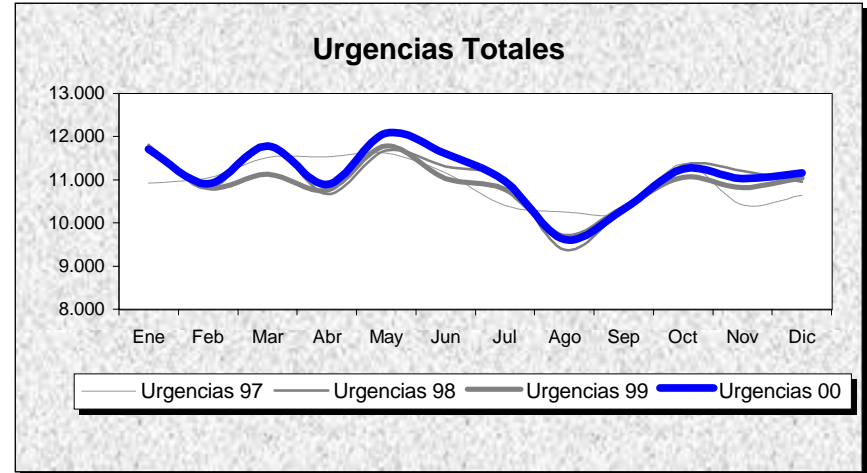
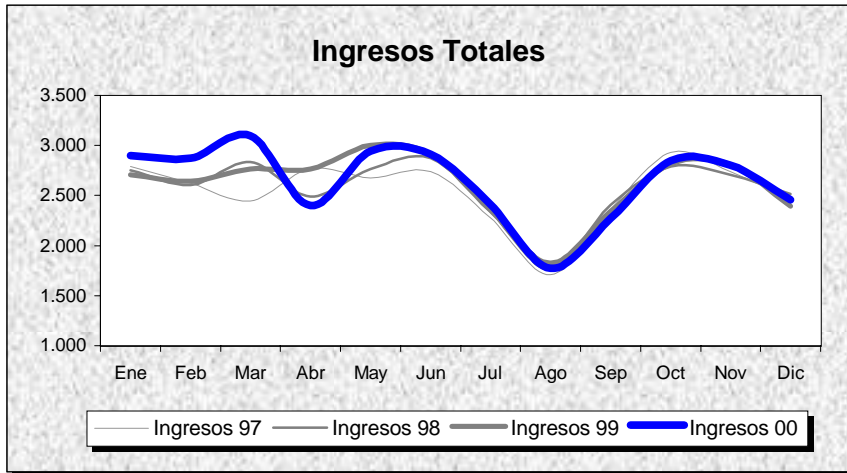

H. RAMON Y CAJAL

POBLACION: 507.409

MADRID

INDICADORES	1.991	1.992	1.993	1.994	1.995	1.996	1.997	1.998	1.999	2.000
OFERTA/DEMANDA										
Camas instaladas/1000 Hab.	2,38	2,38	2,38	2,35	2,36	2,36	2,37	2,37	2,37	2,37
Ingresos totales/1000 Hab.	52,70	51,81	52,84	58,46	53,53	57,19	60,15	60,76	61,75	62,44
Consultas totales/1000 Hab.	1.650,09	1.589,29	1.562,42	1.579,66	1.520,18	1.566,25	1.555,97	1.612,54	1.610,35	1.623,26
Urgencias totales/1000 Hab.	232,56	231,73	223,05	231,83	243,08	252,71	258,50	260,74	258,07	262,74
Interv. Quirúrgicas totales/1000 Hab.	41,14	49,65	50,77	51,57	45,67	53,04	55,03	58,07	57,88	55,71
HOSPITALIZACION										
Estancia media	12,64	12,89	12,62	11,55	12,84	11,86	11,60	11,14	10,55	10,45
Indice de ocupación	77,16	85,47	85,46	87,33	90,12	87,76	85,66	84,02	82,70	84,28
Indice de rotación	22,28	24,27	24,71	27,60	25,62	27,08	26,96	27,53	28,60	29,53
% Ingresos programados	44,24	44,09	41,64	51,01	47,42	50,74	50,64	51,44	50,35	45,92
Indice de mortalidad	4,82	4,55	4,57	4,39	4,75	4,69	4,21	4,52	4,97	4,93
Indice de necropsias	4,03	3,36	2,97	4,49	3,33	3,42	3,26	3,10	3,38	3,45
URGENCIAS										
Presión de urgencias	55,76	55,91	58,36	48,99	52,58	49,26	49,36	48,56	49,65	54,08
% de urgencias ingresadas	12,63	12,50	13,83	12,35	11,58	11,15	11,48	11,32	11,88	12,85
Urgencias/día	335,25	333,16	321,55	334,20	350,43	363,31	359,36	362,48	358,76	364,26
Interv. Quir. Urgentes con ingreso/día	8,28	7,66	8,00	8,53	8,75	8,44	7,54	7,75	8,41	9,36
ACTIVIDAD QUIRURGICA										
Interv. Quir. Programadas con ingreso/día hábil	47,48	50,45	50,45	57,70	46,18	53,75	51,97	52,89	50,52	49,35
Interv. Quir. Prog./quirófanos Inst./día hábil	1,62	2,13	2,05	2,17	1,79	1,88	1,94	2,06	2,03	1,92
Partos totales/día	0,00	0,00	0,00	0,00	0,00	0,00	0,00	0,00	0,00	0,00
% Cesáreas/partos										#¡DIV/0!
Trasplantes totales	131,00	130,00	165,00	219,00	162,00	187,00	155,00	190,00	172,00	198,00
ACTIVIDAD AMBULATORIA										
Consultas totales/día hábil	3.558,42	3.427,30	3.369,36	3.406,54	3.278,28	3.377,63	3.235,70	3.353,34	3.348,80	3.375,64
Relación sucesivas/primeras	2,35	2,57	2,35	2,41	2,34	2,21	2,30	2,21	2,30	2,41
Ecografías totales/día hábil (Hosp.+CEP)	70,09	68,82	173,91	164,40	147,17	225,67	58,08	81,37	87,90	91,63
Mamografías totales/día hábil (Hosp.+CEP)	16,24	17,82	24,93	35,64	33,05	33,60	41,44	47,01	51,68	44,93
T.A.C. Totales/día hábil (Hosp.+CEP)	52,18	53,62	64,06	52,13	65,12	82,27	76,23	94,14	106,52	108,56
R.N.M. Totales/día hábil	13,02	13,79	16,47	22,18	16,36	20,50	13,57	35,17	28,64	24,55
Litotricias totales/día hábil	0,00	0,26	3,25	5,11	5,32	4,80	3,80	4,53	4,64	4,84

No se considera, para el cálculo de indicadores, la actividad realizada en Centros Concertados

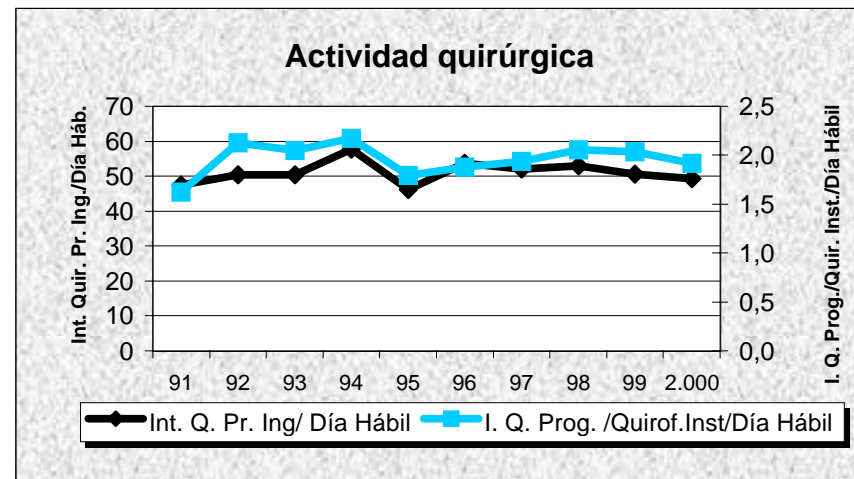
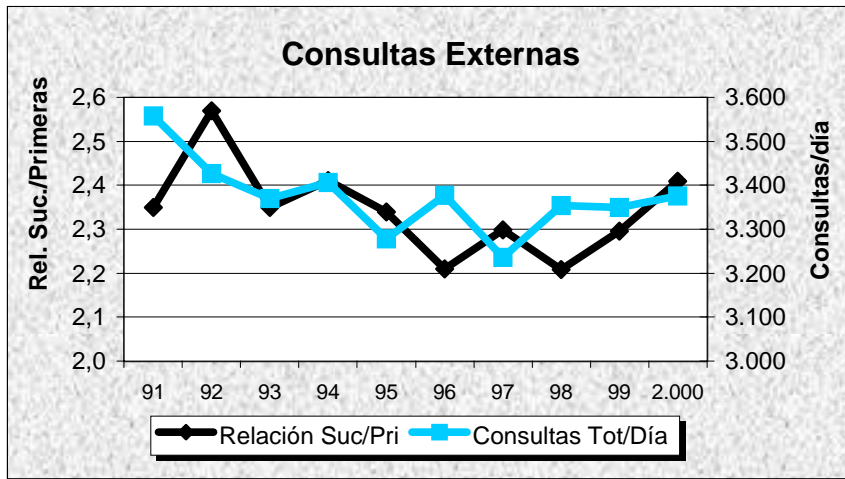
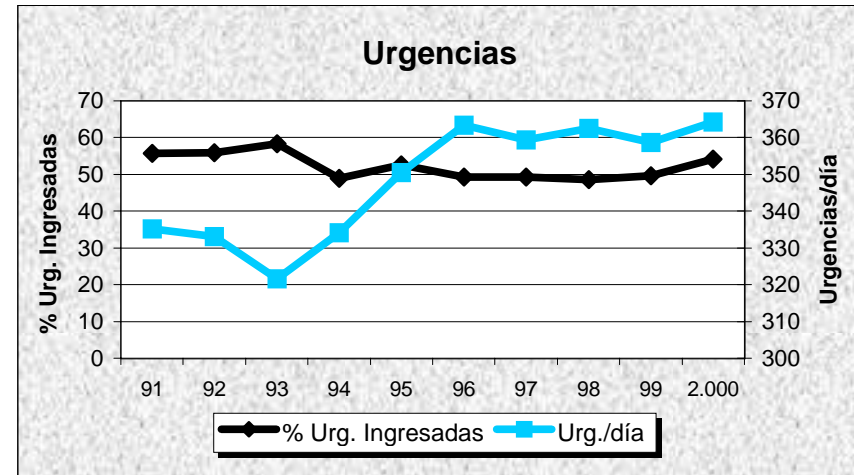
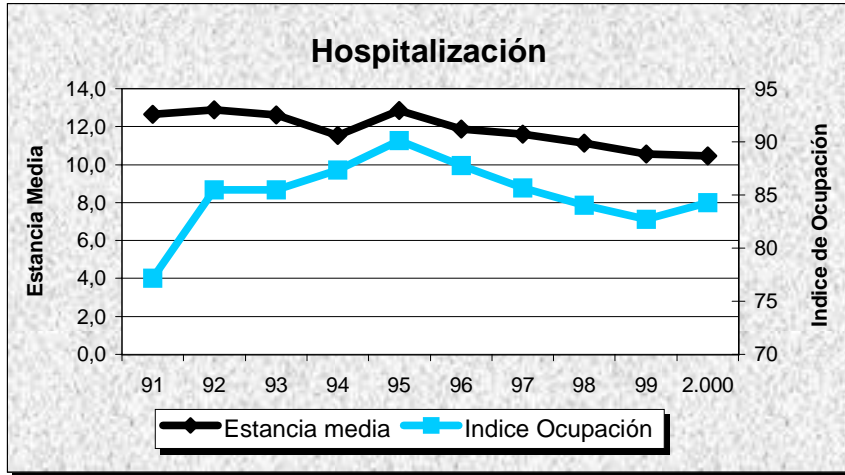

H. LA PAZ

Evolución de Actividad Mensual 1.997 - 2.000

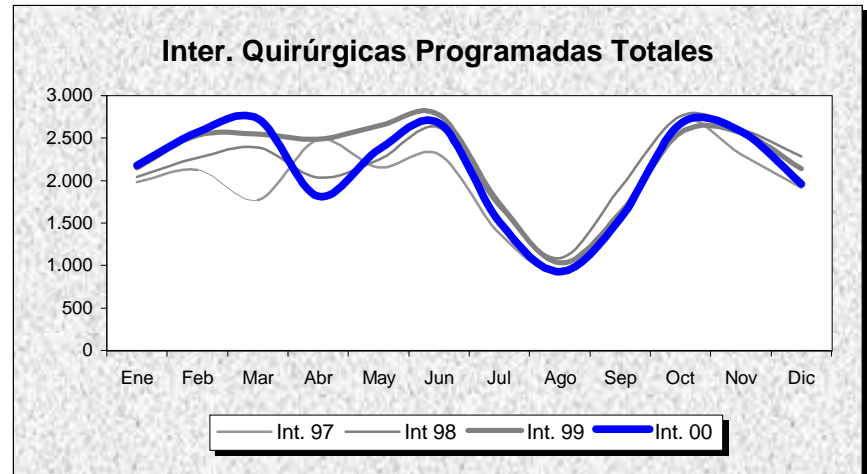
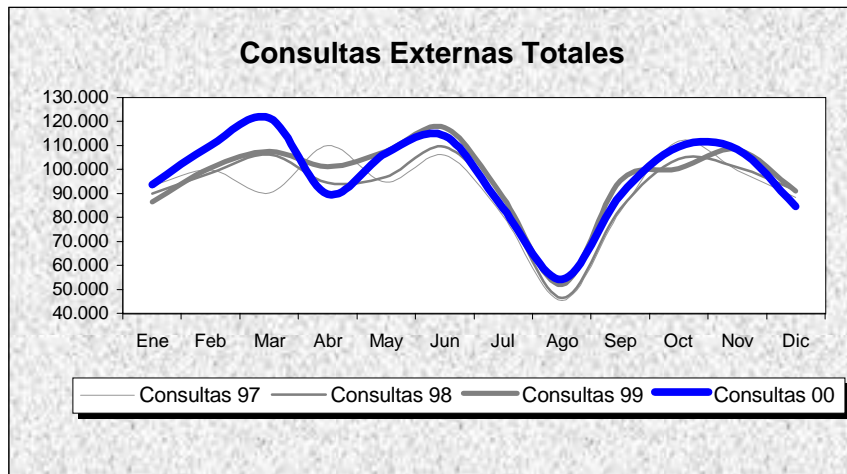
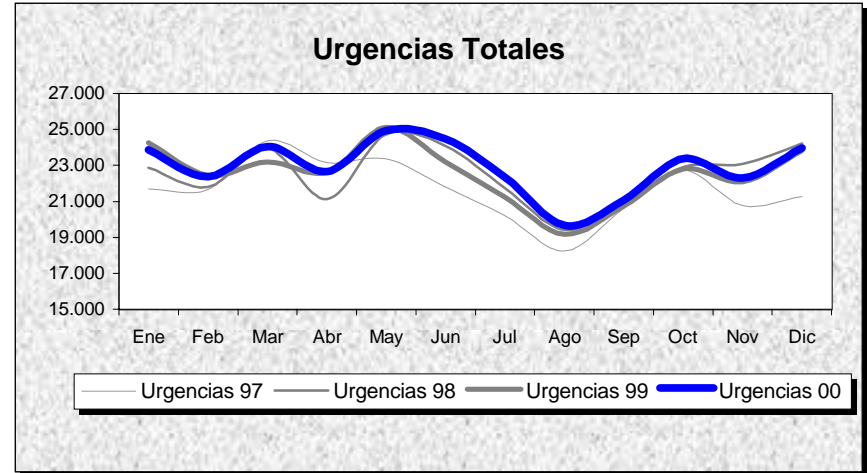
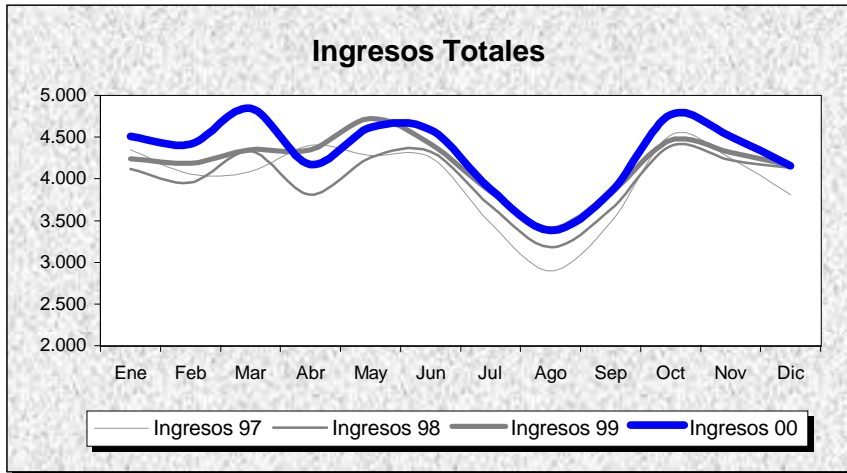

H. LA PAZ

POBLACION: 605.928

MADRID

INDICADORES	1.991	1.992	1.993	1.994	1.995	1.996	1.997	1.998	1.999	2.000
OFERTA/DEMANDA										
Camas instaladas/1000 Hab.	2,82	2,80	2,81	2,78	2,78	2,78	2,68	2,68	2,68	2,28
Ingresos totales/1000 Hab.	79,62	80,90	80,40	79,79	77,45	82,15	78,99	79,29	82,99	85,30
Consultas totales/1000 Hab.	1.850,32	1.785,89	1.734,17	1.835,33	1.789,61	1.856,32	1.819,06	1.825,85	1.908,02	1.923,17
Urgencias totales/1000 Hab.	398,87	388,02	403,03	410,40	420,55	440,33	428,84	446,93	446,70	453,99
Interv. Quirúrgicas totales/1000 Hab.	44,80	46,67	50,04	53,74	47,44	52,45	53,20	56,72	59,71	60,39
HOSPITALIZACION										
Estancia media	9,65	9,01	8,88	8,80	9,01	8,47	8,16	7,88	7,71	7,55
Índice de ocupación	82,00	78,52	79,39	78,24	79,31	82,34	81,33	81,88	85,07	86,86
Índice de rotación	31,02	31,91	32,65	32,46	32,13	35,57	36,39	37,91	40,27	42,10
% Ingresos programados	38,45	39,20	39,24	37,13	34,95	35,88	37,38	36,66	35,75	32,38
Índice de mortalidad	3,47	3,20	2,95	3,11	3,38	3,34	3,07	3,17	3,17	3,15
Índice de necropsias	8,89	10,47	9,52	9,61	7,61	8,88	8,00	6,97	5,61	5,76
URGENCIAS										
Presión de urgencias	61,55	60,80	60,76	62,87	65,05	64,12	62,62	63,34	64,25	67,62
% de urgencias ingresadas	12,29	12,68	12,12	12,22	10,15	10,05	11,53	9,19	10,05	10,75
Urgencias/día	638,76	619,68	645,41	657,21	673,47	703,22	711,92	741,94	741,56	751,61
Interv. Quir. Urgentes con ingreso/día	18,86	18,49	19,61	19,63	20,77	20,50	20,62	19,95	22,45	26,77
ACTIVIDAD QUIRURGICA										
Interv. Quir. Programadas con ingreso/día hábil	60,53	63,80	63,39	61,82	53,31	60,52	63,61	64,08	63,71	55,45
Interv. Quir. Prog./quirófanos Inst./día hábil	1,94	2,09	2,23	2,49	2,03	2,36	2,54	2,73	2,82	2,68
Partos totales/día	21,29	20,84	19,78	18,98	17,94	18,48	18,18	18,20	21,37	23,61
% Cesáreas/partos	13,19	13,18	13,63	15,55	15,67	16,14	17,51	18,73	20,41	20,28
Trasplantes totales	88,00	100,00	118,00	160,00	172,00	159,00	192,00	194,00	193,00	164,00
ACTIVIDAD AMBULATORIA										
Consultas totales/día hábil	4.432,51	4.278,16	4.154,25	4.396,60	4.287,06	4.446,88	4.517,30	4.534,16	4.738,20	4.775,82
Relación sucesivas/primeras	2,24	2,31	2,35	2,43	2,45	2,13	2,28	2,22	2,37	2,45
Ecografías totales/día hábil (Hosp.+CEP)	254,52	303,92	298,14	355,33	275,16	296,72	243,23	247,58	303,79	294,75
Mamografías totales/día hábil (Hosp.+CEP)	33,41	38,34	44,97	54,99	64,69	75,67	90,00	180,03	172,14	98,16
T.A.C. Totales/día hábil (Hosp.+CEP)	38,66	54,45	65,87	78,84	74,88	110,43	102,64	122,94	131,94	95,69
R.N.M. Totales/día hábil	0,00	0,00	0,00	0,00	0,00	0,20	14,05	23,67	28,66	23,11
Litotricias totales/día hábil	0,00	0,00	0,00	0,00	0,00	0,00	0,00	0,00	0,00	0,20

No se considera, para el cálculo de indicadores, la actividad realizada en Centros Concertados

H. LA PAZ

Evolución de Indicadores 91 - 00

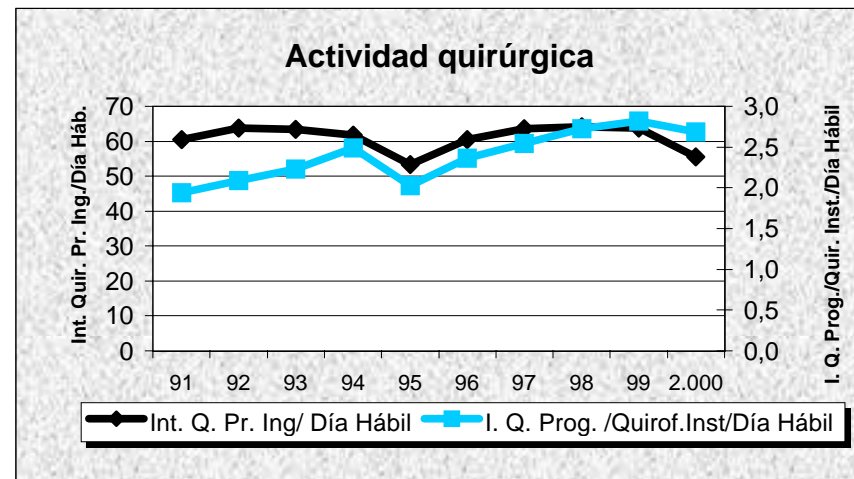
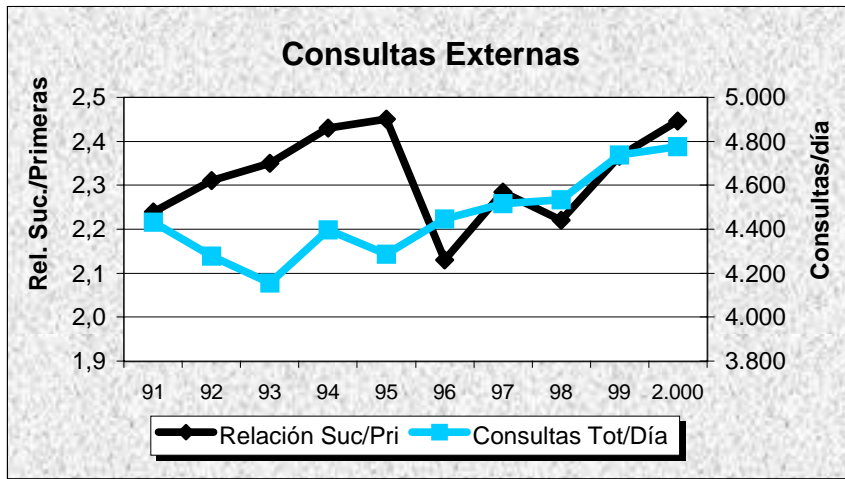
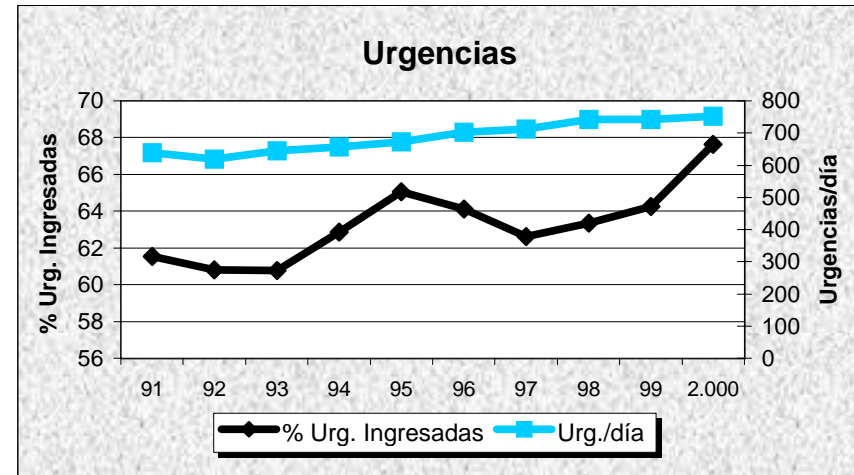
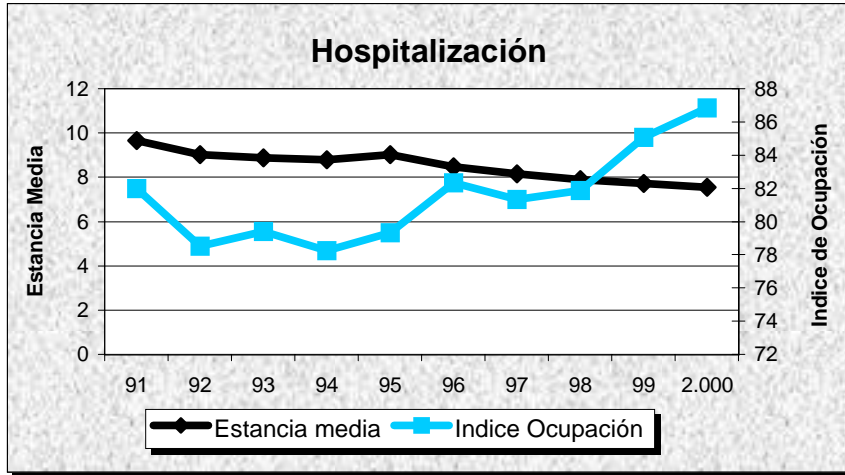

H. DE LA FUENFRIA

Evolución de Actividad Mensual 96 - 99

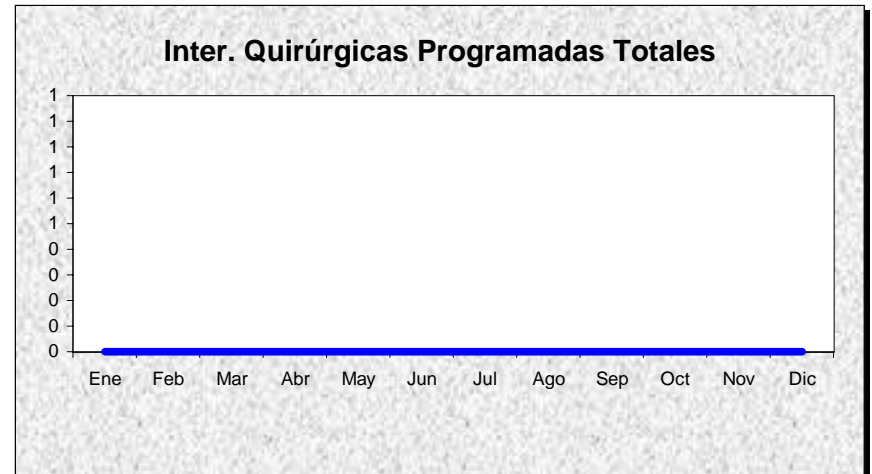
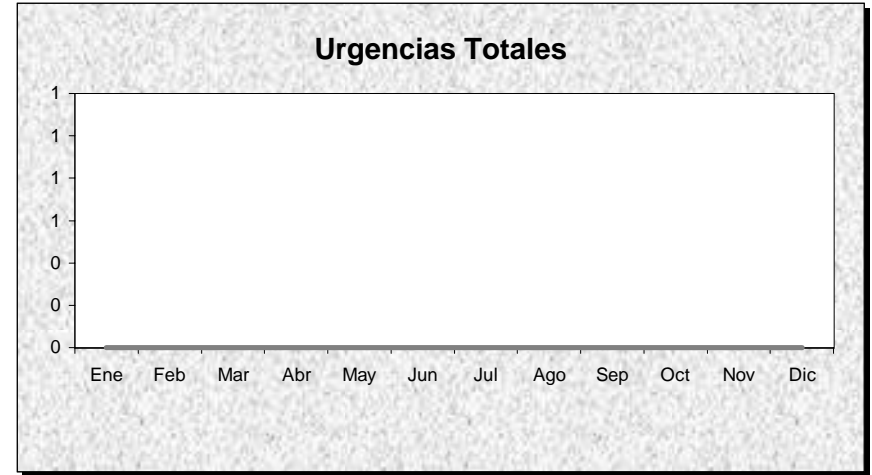
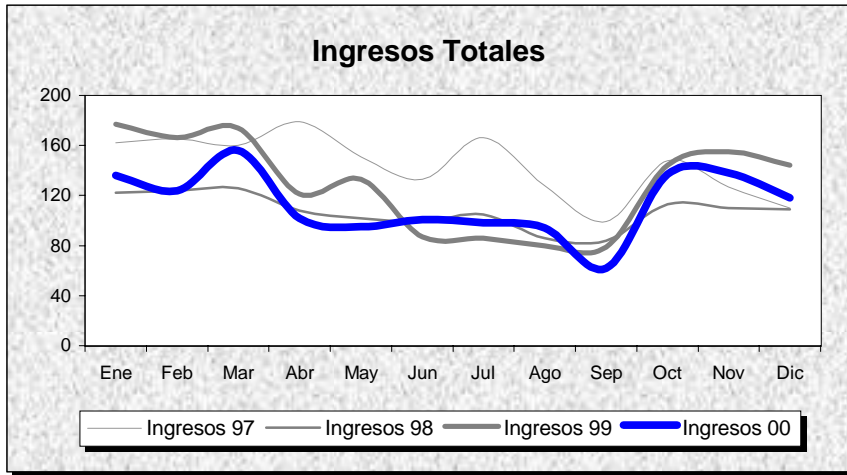

H. DE LA FUENFRIA

POBLACION: 0

MADRID

INDICADORES	1.991	1.992	1.993	1.994	1.995	1.996	1.997	1.998	1.999	2.000
OFERTA/DEMANDA										
Camas instaladas/1000 Hab.										
Ingresos totales/1000 Hab.										
Consultas totales/1000 Hab.										
Urgencias totales/1000 Hab.										
Interv. Quirúrgicas totales/1000 Hab.										
HOSPITALIZACION										
Estancia media	86,91	73,43	51,34	37,33	40,72	39,59	37,05	41,56	41,43	46,26
Indice de ocupación	76,72	75,28	82,26	81,63	83,17	75,79	86,30	87,68	85,44	84,03
Indice de rotación	3,22	3,75	5,85	7,98	7,45	7,01	8,50	7,70	7,53	6,65
% Ingresos programados	100,00	100,00	100,00	100,00	100,00	100,00	100,00	100,00	100,00	100,00
Indice de mortalidad	36,09	40,45	38,08	34,67	38,62	40,15	40,63	30,28	30,98	29,68
Indice de necropsias	0,00	0,00	0,00	0,00	0,00	0,00	0,00	0,00	0,00	0,00
URGENCIAS										
Presión de urgencias	0,00	0,00	0,00	0,00	0,00	0,00	0,00	0,00	0,00	0,00
% de urgencias ingresadas										
Urgencias/día	0,00	0,00	0,00	0,00	0,00	0,00	0,00	0,00	0,00	0,00
Interv. Quir. Urgentes con ingreso/día	0,00	0,00	0,00	0,00	0,00	0,00	0,00	0,00	0,00	0,00
ACTIVIDAD QUIRURGICA										
Interv. Quir. Programadas con ingreso/día hábil	0,00	0,00	0,00	0,00	0,00	0,00	0,00	0,00	0,00	0,00
Interv. Quir. Prog./quirófanos Inst./día hábil										
Partos totales/día	0,00	0,00	0,00	0,00	0,00	0,00	0,00	0,00	0,00	0,00
% Cesáreas/partos										
Trasplantes totales	0,00	0,00	0,00	0,00	0,00	0,00	0,00	0,00	0,00	0,00
ACTIVIDAD AMBULATORIA										
Consultas totales/día hábil	0,00	0,00	0,00	0,00	4,63	0,00	0,00	0,10	0,00	0,00
Relación sucesivas/primeras					1,55			1,00		
Ecografías totales/día hábil (Hosp.+CEP)	0,00	0,00	0,00	0,00	0,60	0,53	0,37	0,34	0,25	0,23
Mamografías totales/día hábil (Hosp.+CEP)	0,00	0,00	0,00	0,00	0,00	0,00	0,00	0,00	0,00	0,00
T.A.C. Totales/día hábil (Hosp.+CEP)	0,00	0,00	0,00	0,00	0,00	0,00	0,00	0,00	0,00	0,00
R.N.M. Totales/día hábil	0,00	0,00	0,00	0,00	0,00	0,00	0,00	0,00	0,00	0,00
Litotricias totales/día hábil	0,00	0,00	0,00	0,00	0,00	0,00	0,00	0,00	0,00	0,00

No se considera, para el cálculo de indicadores, la actividad realizada en Centros Concertados

H. DE LA FUENFRIA

Evolución de Indicadores 91 - 00

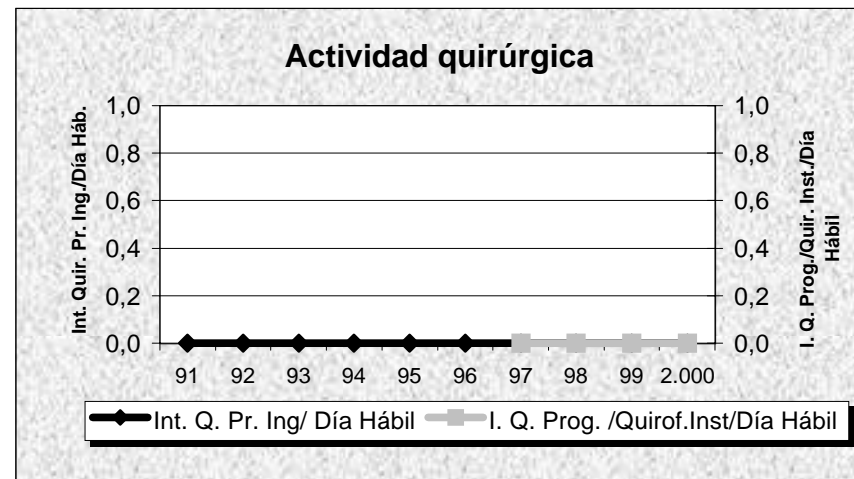
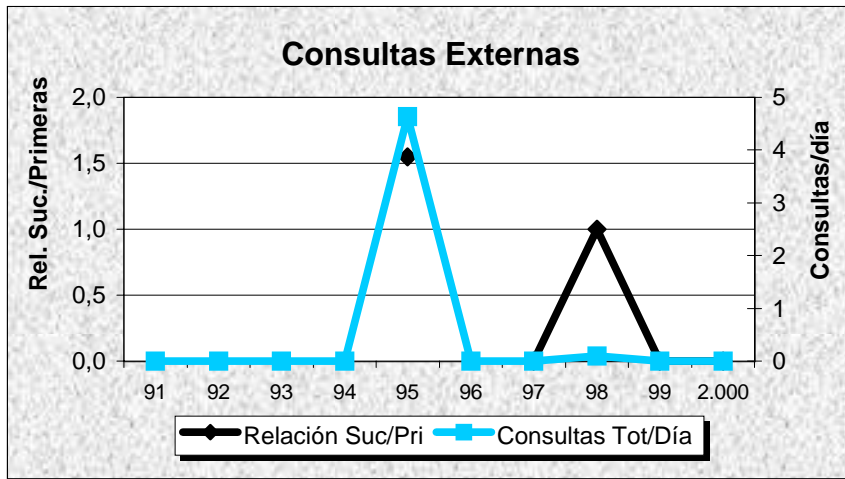
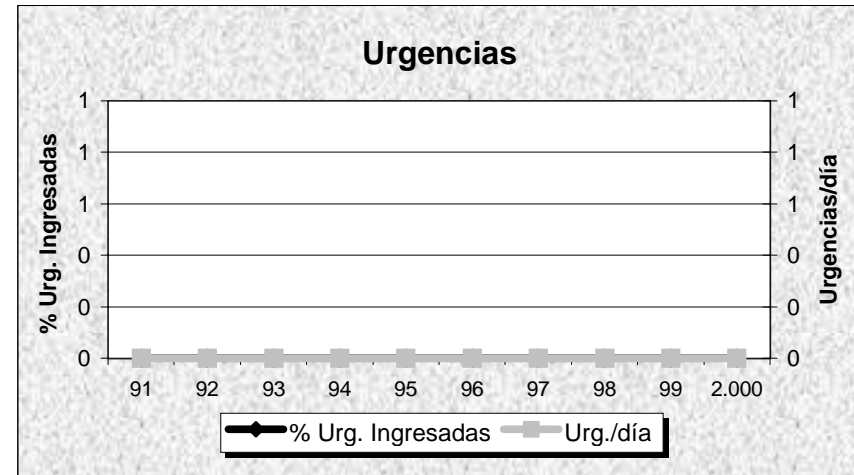
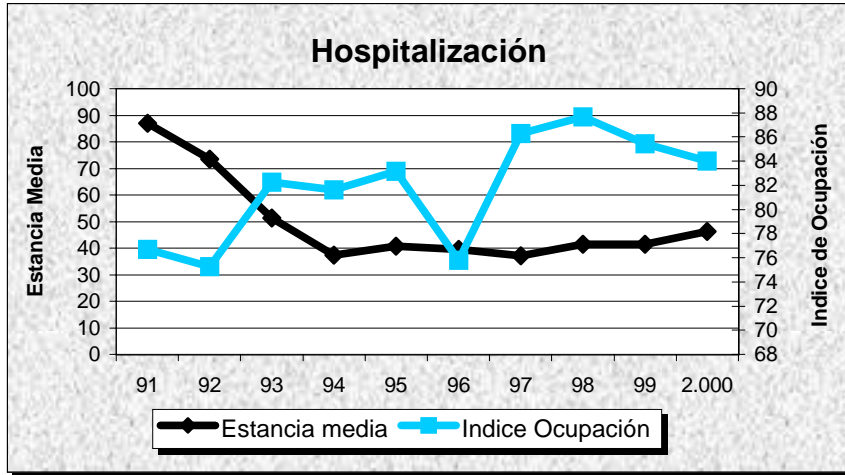

H. PUERTA DE HIERRO

Evolución de Actividad Mensual 1.997 - 2.000

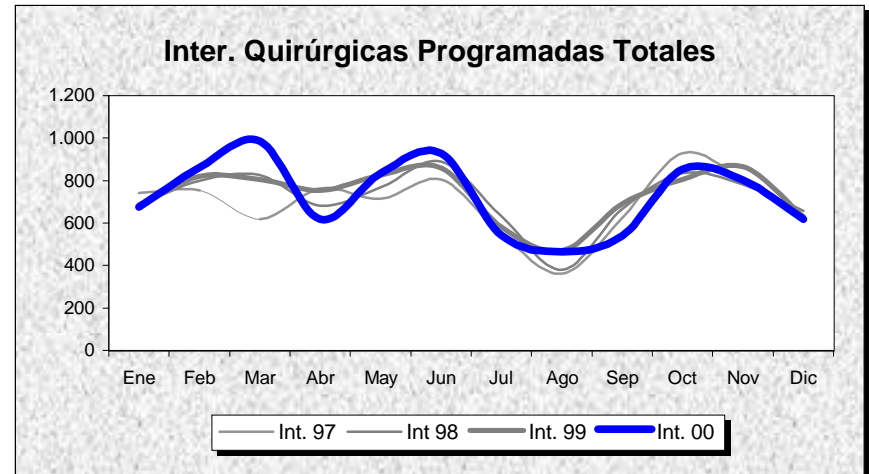
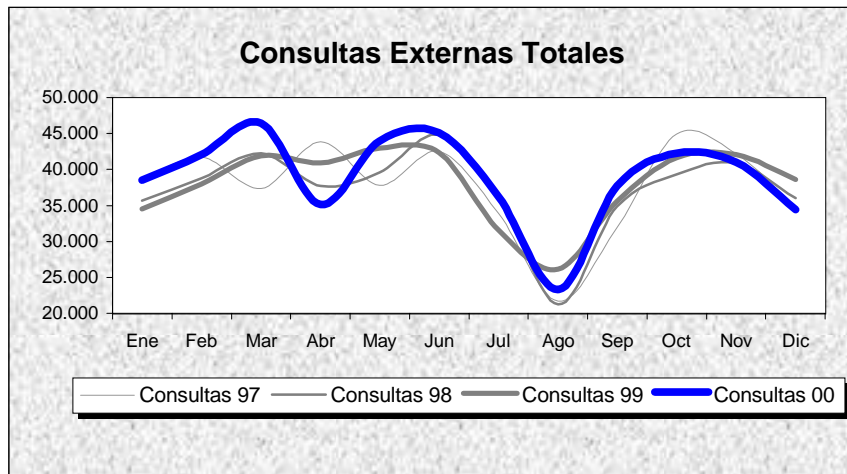
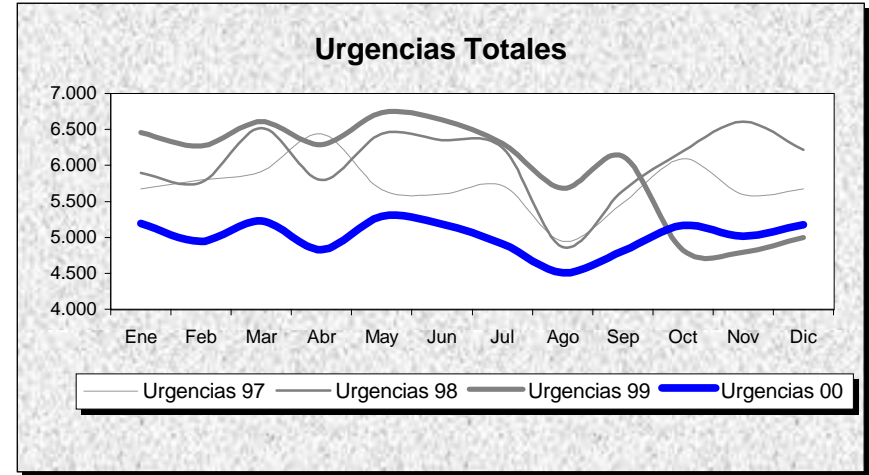
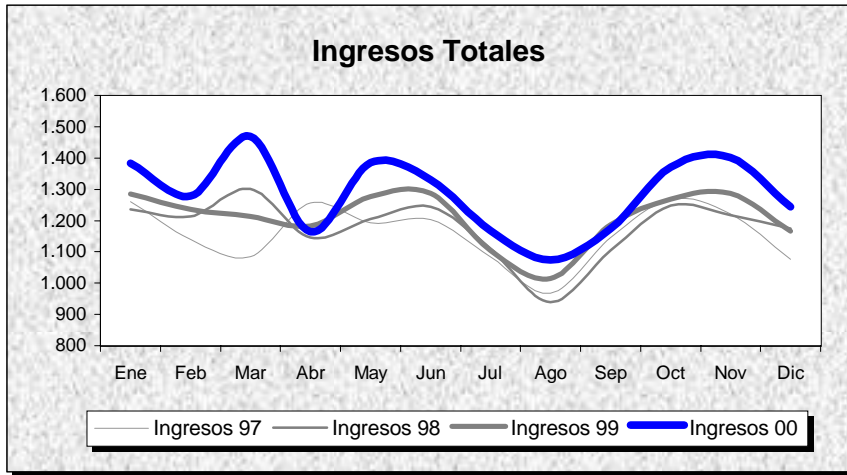

H. PUERTA DE HIERRO

POBLACION: 280.847

MADRID

INDICADORES	1.991	1.992	1.993	1.994	1.995	1.996	1.997	1.998	1.999	2.000
OFERTA/DEMANDA										
Camas instaladas/1000 Hab.	1,68	1,68	1,68	1,58	1,68	1,68	2,05	2,05	2,05	2,05
Ingresos totales/1000 Hab.	30,40	30,40	33,41	32,88	33,41	38,26	49,50	50,34	51,65	55,00
Consultas totales/1000 Hab.	923,65	1.061,94	1.086,42	1.168,89	1.225,03	1.311,79	1.606,94	1.594,29	1.625,09	1.659,01
Urgencias totales/1000 Hab.	81,97	89,43	119,95	156,34	165,51	183,17	244,18	258,31	255,29	214,46
Interv. Quirúrgicas totales/1000 Hab.	19,01	23,09	21,58	36,40	24,26	27,84	34,93	36,15	37,00	36,14
HOSPITALIZACION										
Estancia media	15,55	15,18	13,29	12,56	12,68	11,40	10,78	10,78	10,55	9,87
Índice de ocupación	79,18	77,09	82,71	82,55	86,83	85,38	84,42	88,62	85,28	83,74
Índice de rotación	18,58	18,58	22,72	23,99	24,99	27,40	28,59	30,01	29,51	31,06
% Ingresos programados	45,90	48,13	45,03	42,36	40,73	45,02	44,44	41,81	39,02	40,97
Índice de mortalidad	8,01	6,91	6,64	7,13	7,61	6,68	6,98	6,81	7,36	6,84
Índice de necropsias	9,45	7,86	5,47	7,20	5,14	6,47	5,43	4,51	3,67	4,16
URGENCIAS										
Presión de urgencias	54,10	51,87	54,97	57,64	59,27	54,98	55,56	58,19	60,98	59,03
% de urgencias ingresadas	20,06	17,63	15,31	12,12	11,97	11,48	11,26	11,34	12,34	15,14
Urgencias/día	77,30	84,10	113,11	147,42	156,08	172,25	187,88	198,76	196,43	164,56
Interv. Quir. Urgentes con ingreso/día	3,27	3,07	3,27	3,58	3,96	3,96	3,90	3,98	4,25	3,72
ACTIVIDAD QUIRURGICA										
Interv. Quir. Programadas con ingreso/día hábil	15,87	16,30	15,93	15,04	14,87	18,53	18,50	18,06	18,00	18,35
Interv. Quir. Prog./quirófanos Inst./día hábil	1,81	2,30	2,27	4,14	2,54	2,99	2,82	3,20	3,28	3,25
Partos totales/día	0,00	0,00	0,00	0,00	0,00	0,00	0,00	0,00	0,00	0,00
% Cesáreas/partos										
Trasplantes totales	137,00	150,00	128,00	158,00	161,00	185,00	173,00	172,00	153,00	156,00
ACTIVIDAD AMBULATORIA										
Consultas totales/día hábil	1.302,91	1.498,00	1.532,52	1.648,86	1.728,05	1.850,43	1.849,60	1.835,05	1.870,50	1.909,55
Relación sucesivas/primeras	2,57	2,15	2,56	2,10	2,13	2,04	2,11	2,37	2,33	1,99
Ecografías totales/día hábil (Hosp.+CEP)	64,30	94,33	126,02	127,64	144,34	174,84	103,59	89,29	77,30	84,10
Mamografías totales/día hábil (Hosp.+CEP)	14,94	15,84	20,56	25,28	30,05	29,48	36,70	38,62	39,10	47,19
T.A.C. Totales/día hábil (Hosp.+CEP)	33,47	33,95	35,28	43,25	49,39	56,13	57,23	55,29	60,56	65,68
R.N.M. Totales/día hábil	0,00	0,00	0,00	0,00	0,00	0,00	6,32	23,32	21,96	24,39
Litotricias totales/día hábil	0,00	0,00	0,00	0,00	0,00	0,00	0,00	0,00	0,00	0,00

No se considera, para el cálculo de indicadores, la actividad realizada en Centros Concertados

H. PUERTA DE HIERRO

Evolución de Indicadores 91 - 00

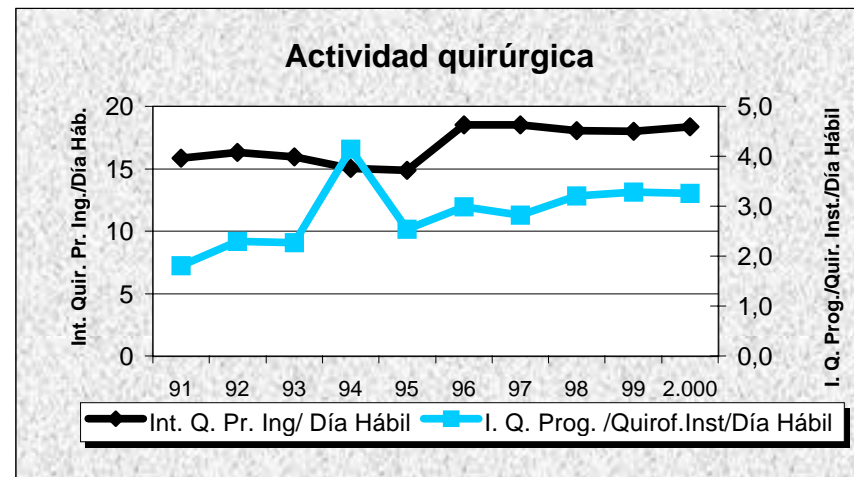
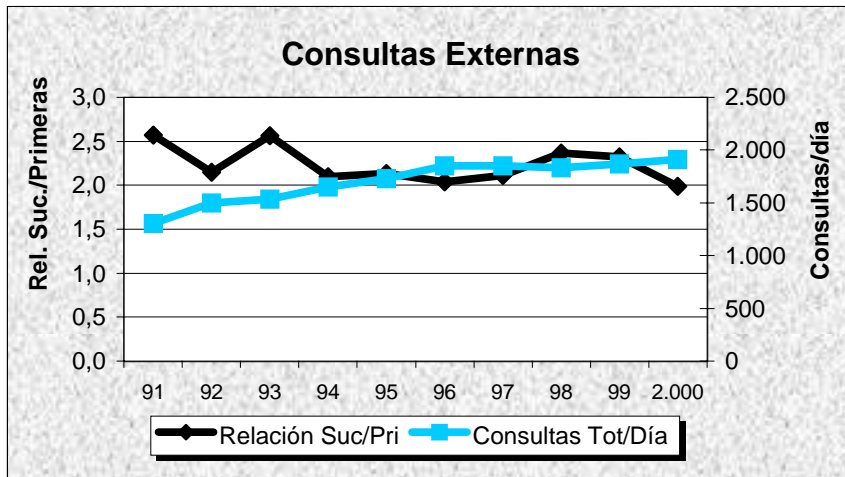
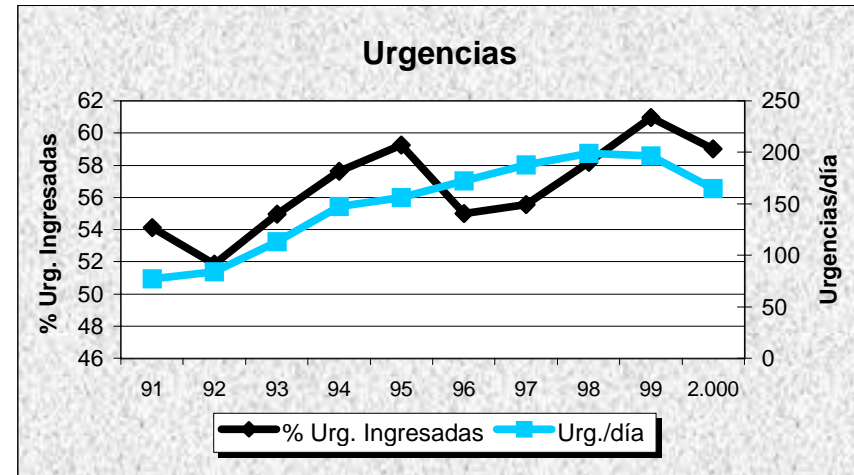
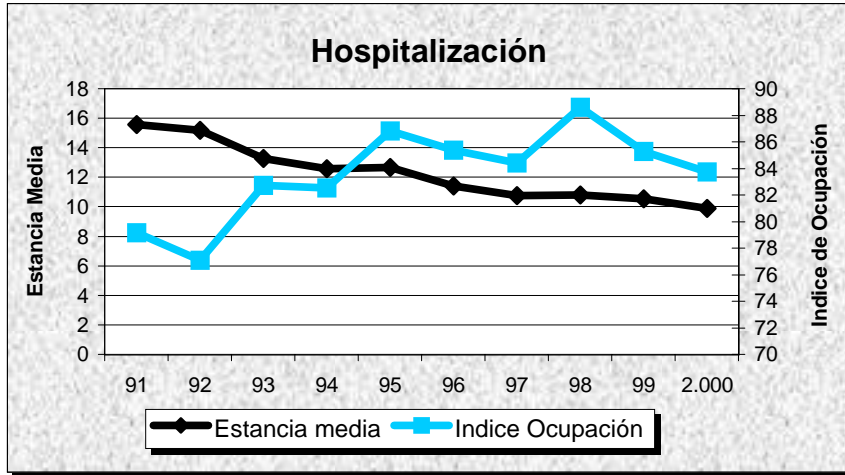

C. CLINICO SAN CARLOS

Evolución de Actividad Mensual 1.997 - 2.000

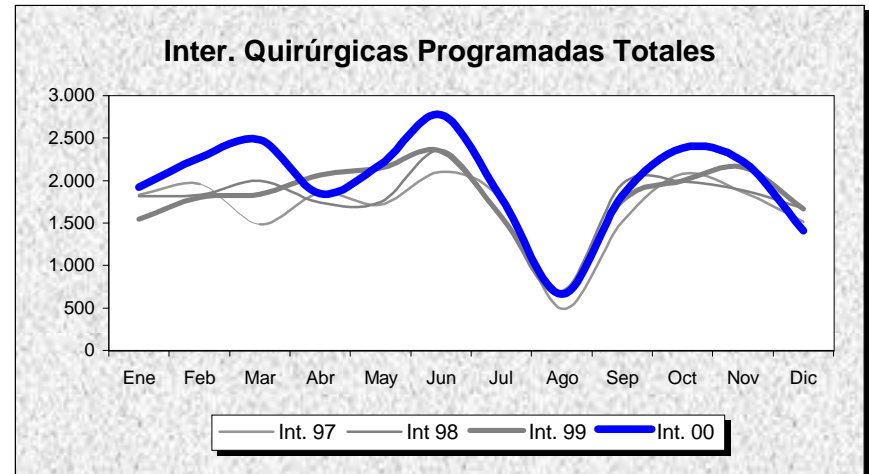
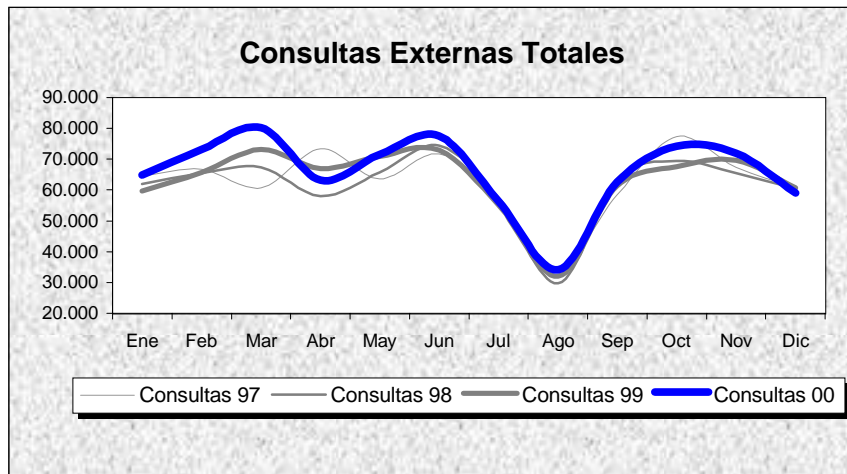
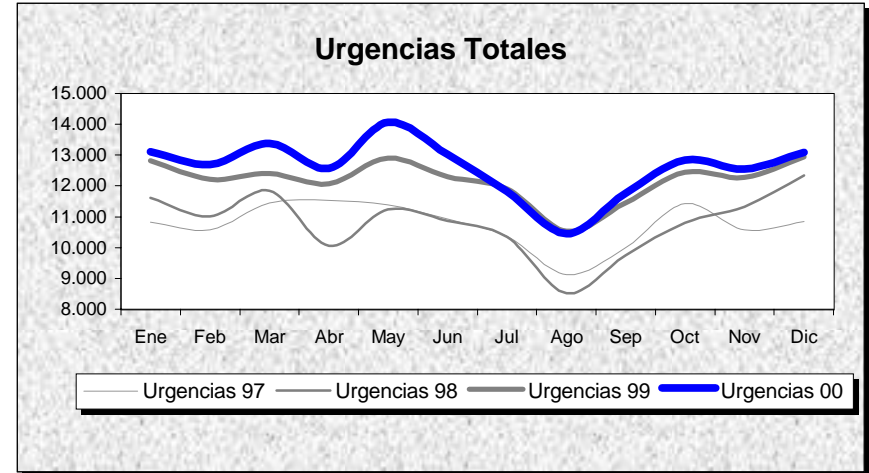
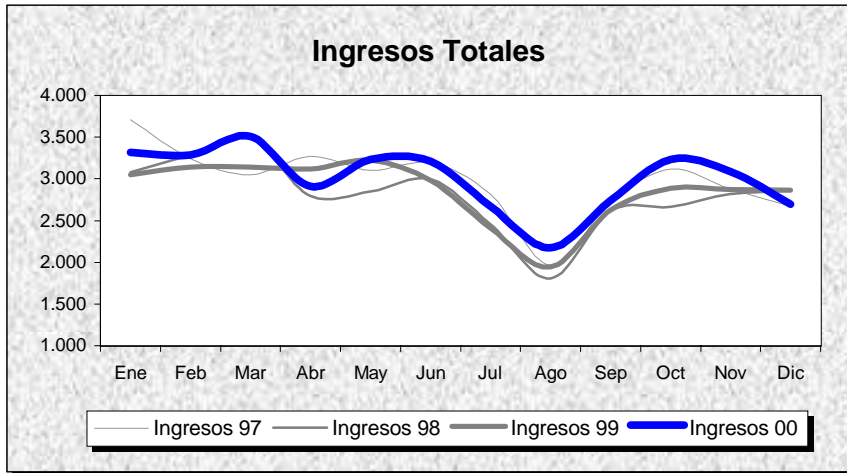

C. CLINICO SAN CARLOS

POBLACION: 402.970

MADRID

INDICADORES	1.991	1.992	1.993	1.994	1.995	1.996	1.997	1.998	1.999	2.000
OFERTA/DEMANDA										
Camas instaladas/1000 Hab.	4,08	3,94	3,95	3,83	3,83	3,83	4,12	4,12	3,20	3,20
Ingresos totales/1000 Hab.	90,60	97,35	108,04	92,47	92,53	102,30	88,69	83,66	66,08	69,61
Consultas totales/1000 Hab.	1.680,85	1.681,81	1.770,29	1.807,03	1.691,26	1.769,63	1.877,37	1.834,96	1.458,86	1.521,88
Urgencias totales/1000 Hab.	223,75	231,24	244,04	273,63	284,23	293,80	320,20	321,81	282,20	292,09
Interv. Quirúrgicas totales/1000 Hab.	72,26	64,24	115,56	107,61	102,77	64,90	66,74	63,82	49,89	54,16
HOSPITALIZACION										
Estancia media	11,76	10,47	9,22	10,91	11,38	9,76	9,80	9,46	9,50	9,08
Indice de ocupación	82,59	80,71	79,61	79,84	85,48	86,68	81,15	77,32	85,81	86,99
Indice de rotación	25,64	28,21	31,52	26,72	27,42	32,51	30,23	29,84	32,98	35,08
% Ingresos programados	46,60	50,24	54,50	44,31	39,75	45,25	47,01	43,91	38,98	35,65
Indice de mortalidad	4,73	4,09	3,81	4,69	4,91	4,41	4,65	5,13	5,42	5,38
Indice de necropsias	7,02	8,17	8,13	7,91	6,85	7,23	5,99	6,44	6,35	6,14
URGENCIAS										
Presión de urgencias	53,40	49,76	45,50	55,69	60,25	54,75	52,99	56,09	61,02	64,35
% de urgencias ingresadas	21,62	20,95	20,14	18,82	19,42	18,77	14,68	13,80	13,63	14,73
Urgencias/día	265,55	273,69	289,63	324,75	337,32	347,73	353,51	355,29	400,72	413,63
Interv. Quir. Urgentes con ingreso/día	7,96	9,09	9,48	9,76	9,89	10,19	10,88	9,23	10,78	10,99
ACTIVIDAD QUIRURGICA										
Interv. Quir. Programadas con ingreso/día hábil	76,84	61,62	60,66	59,44	53,07	59,17	50,47	52,63	48,36	47,30
Interv. Quir. Prog./quirófanos Inst./día habil	3,38	2,98	5,58	5,38	5,19	3,04	2,67	2,81	2,90	3,25
Partos totales/día	4,08	4,67	5,15	5,35	5,18	5,34	5,32	5,65	6,42	6,80
% Cesáreas/partos	17,05	18,29	18,96	19,35	19,45	19,64	20,05	18,42	21,46	21,66
Trasplantes totales	57,00	135,00	121,00	163,00	160,00	166,00	166,00	111,00	177,00	153,00
ACTIVIDAD AMBULATORIA										
Consultas totales/día hábil	2.984,08	2.985,77	3.142,86	3.208,08	3.002,55	3.141,68	3.100,50	3.030,47	3.098,79	3.232,64
Relación sucesivas/primeras	2,16	2,48	2,71	2,84	2,87	2,82	2,39	1,96	1,94	2,04
Ecografías totales/día hábil (Hosp.+CEP)	204,51	206,78	250,67	269,13	250,10	288,59	184,54	204,74	239,31	263,65
Mamografías totales/día hábil (Hosp.+CEP)	23,37	26,97	38,65	47,18	51,74	55,56	56,57	61,02	64,63	73,13
T.A.C. Totales/día hábil (Hosp.+CEP)	43,54	50,37	56,38	67,05	77,43	79,60	78,66	84,17	105,07	119,25
R.N.M. Totales/día hábil	0,00	0,00	0,00	16,03	21,66	22,40	22,11	23,77	26,51	37,55
Litotricias totales/día hábil	0,00	0,00	0,00	0,00	0,00	0,00	0,00	0,00	0,00	0,00

No se considera, para el cálculo de indicadores, la actividad realizada en Centros Concertados

C. CLINICO SAN CARLOS

Evolución de Indicadores 91 - 00

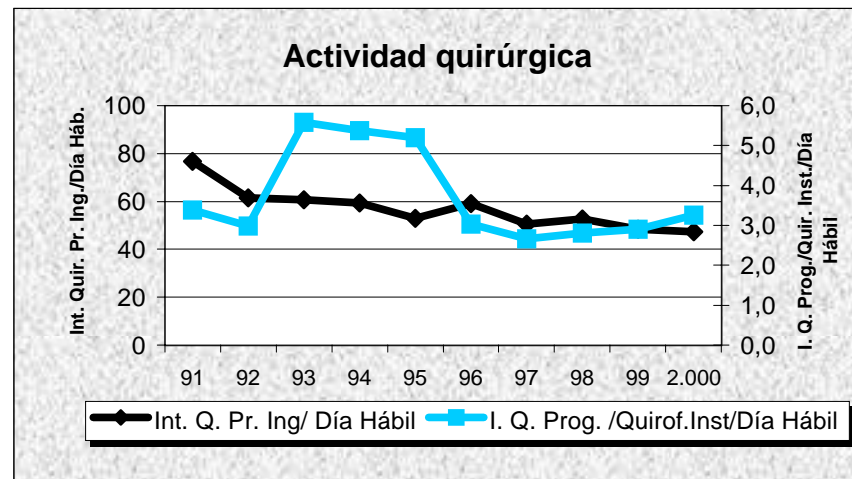
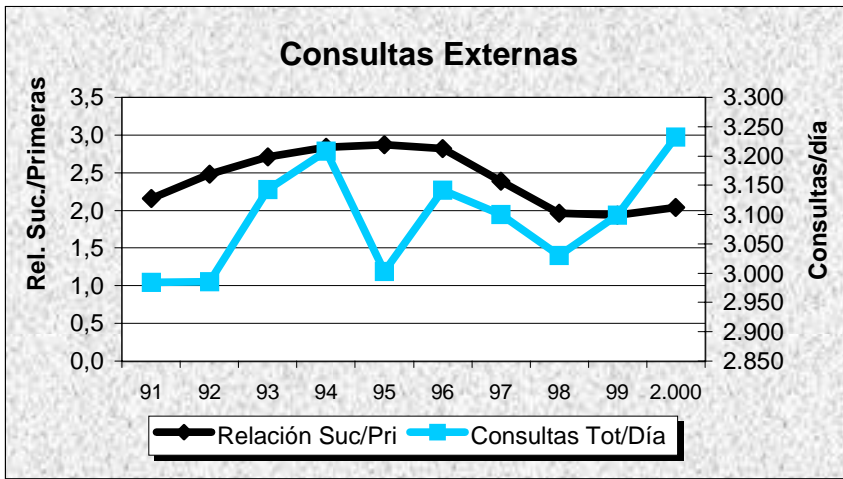
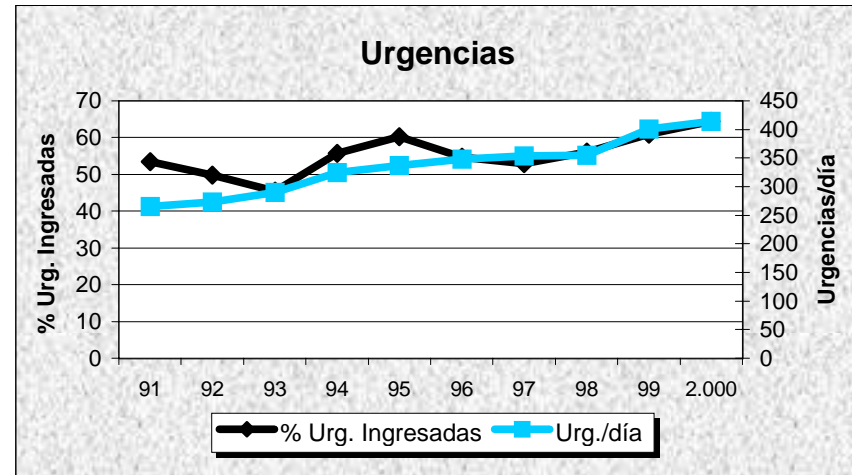
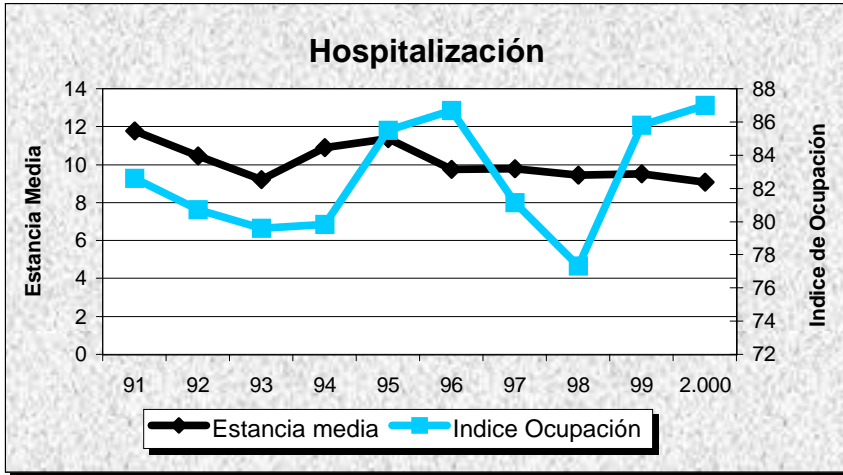

H. DE MOSTOLES

Evolución de Actividad Mensual 1.997 - 2.000

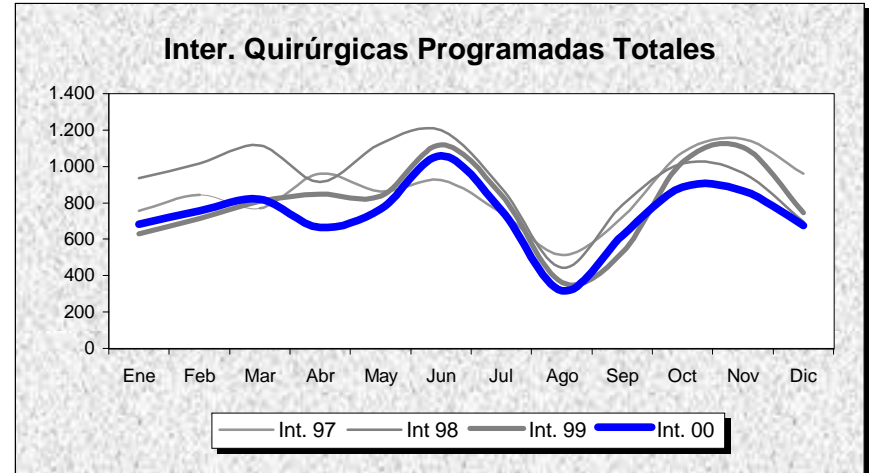
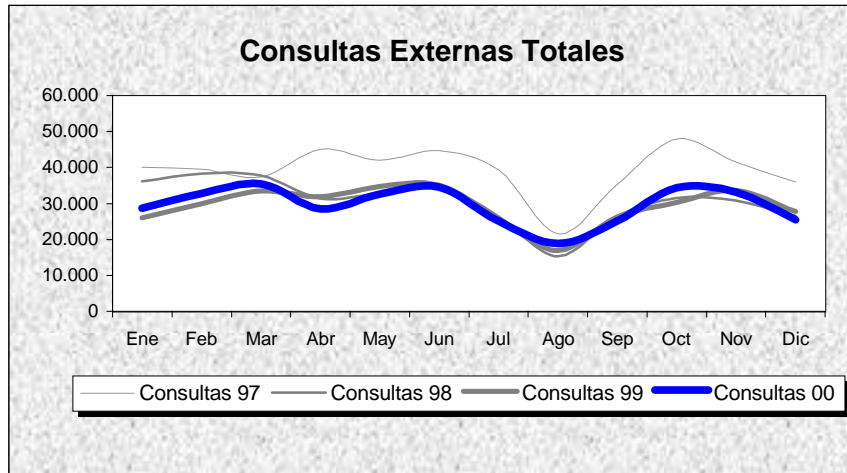
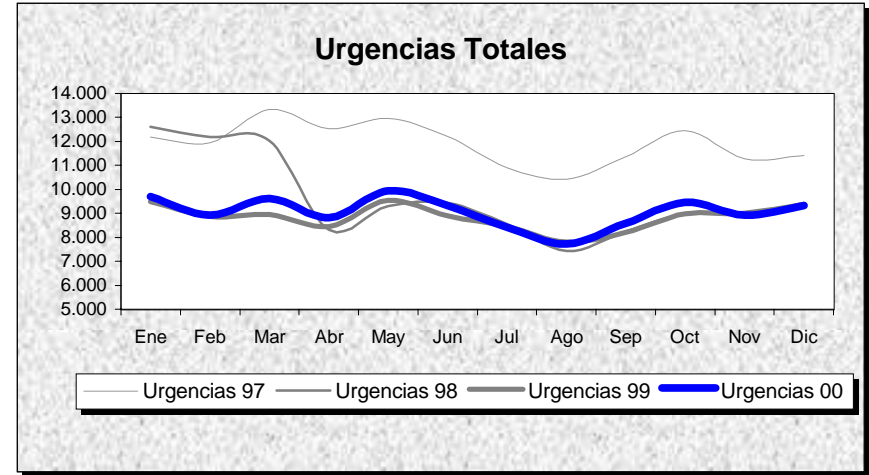
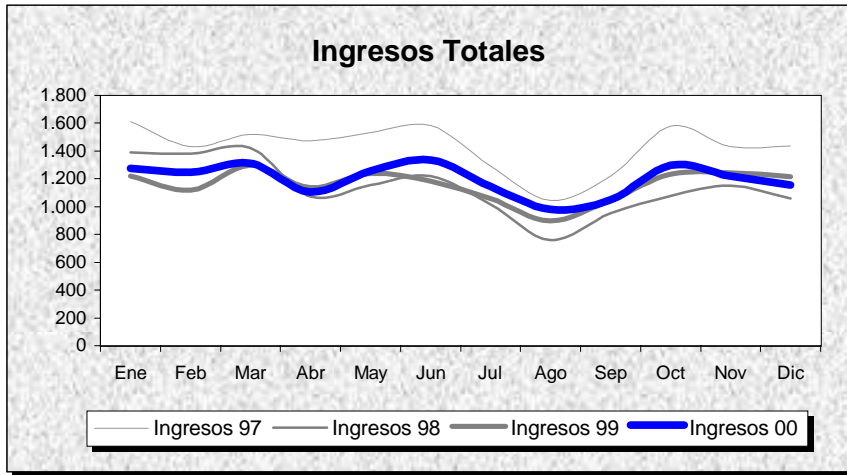

H. DE MOSTOLES

POBLACION: 198.882

MADRID

INDICADORES	1.991	1.992	1.993	1.994	1.995	1.996	1.997	1.998	1.999	2.000
OFERTA/DEMANDA										
Camas instaladas/1000 Hab.	1,27	1,27	1,27	1,27	1,27	1,20	1,19	2,15	2,06	2,06
Ingresos totales/1000 Hab.	41,65	42,34	43,17	42,40	43,01	44,70	42,90	68,69	69,86	72,33
Consultas totales/1000 Hab.	1.101,06	1.212,17	1.254,64	1.273,34	1.192,63	1.211,41	1.176,12	1.852,91	1.766,45	1.782,15
Urgencias totales/1000 Hab.	360,35	356,63	371,72	353,55	369,19	376,85	357,59	580,33	533,30	547,10
Interv. Quirúrgicas totales/1000 Hab.	31,59	38,32	27,29	28,04	26,74	30,41	31,19	64,27	56,13	52,02
HOSPITALIZACION										
Estancia media	7,75	7,77	7,94	8,28	8,32	8,14	7,97	8,20	7,77	7,89
Índice de ocupación	76,43	80,91	84,72	85,11	86,51	85,28	82,26	77,48	77,11	85,30
Índice de rotación	35,98	38,12	38,96	37,51	37,96	38,36	37,65	34,51	36,21	39,56
% Ingresos programados	31,60	28,04	34,26	36,17	28,42	32,08	30,72	31,82	29,77	26,95
Índice de mortalidad	2,75	3,45	3,78	3,93	3,40	3,42	3,18	2,66	2,62	2,47
Índice de necropsias	5,69	4,92	10,42	1,61	2,94	9,15	3,92	5,59	5,26	6,25
URGENCIAS										
Presión de urgencias	68,40	71,96	65,74	63,83	71,58	67,92	69,28	68,18	70,23	73,05
% de urgencias ingresadas	7,91	8,54	7,63	7,66	7,37	7,17	8,31	7,11	8,28	8,44
Urgencias/día	373,57	368,71	385,36	366,53	382,74	389,61	391,67	316,21	290,59	297,29
Interv. Quir. Urgentes con ingreso/día	7,16	7,07	6,33	6,33	6,22	5,85	5,83	4,39	4,12	3,68
ACTIVIDAD QUIRURGICA										
Interv. Quir. Programadas con ingreso/día hábil	13,77	13,08	17,11	16,28	15,70	19,11	16,93	16,04	14,67	16,01
Interv. Quir. Prog./quirófanos Inst./día hábil	2,11	3,11	3,65	3,78	3,56	4,21	4,68	4,14	3,56	3,31
Partos totales/día	6,78	7,01	7,07	6,55	6,92	6,30	6,48	4,65	4,18	4,37
% Cesáreas/partos	12,21	12,36	12,55	13,35	12,71	12,70	14,83	18,62	19,69	17,69
Trasplantes totales	0,00	0,00	0,00	0,00	8,00	2,00	2,00	6,00	2,00	7,00
ACTIVIDAD AMBULATORIA										
Consultas totales/día hábil	1.707,51	1.879,83	1.945,68	1.974,69	1.849,52	1.878,64	1.927,04	1.510,29	1.439,82	1.452,61
Relación sucesivas/primeras	2,13	2,20	2,36	2,40	2,35	2,17	2,25	2,59	2,56	2,46
Ecografías totales/día hábil (Hosp.+CEP)	91,42	88,31	93,51	95,00	137,16	155,09	64,83	51,40	58,82	55,10
Mamografías totales/día hábil (Hosp.+CEP)	19,03	22,79	26,53	27,38	34,31	27,36	32,35	35,94	34,96	42,23
T.A.C. Totales/día hábil (Hosp.+CEP)	19,25	17,34	15,80	18,02	25,31	24,52	30,79	38,88	41,59	27,61
R.N.M. Totales/día hábil	0,00	0,00	0,00	0,00	0,00	0,00	0,00	0,00	0,00	0,00
Litotricias totales/día hábil	0,00	0,00	0,00	0,00	0,00	0,00	0,00	0,00	0,00	0,00

No se considera, para el cálculo de indicadores, la actividad realizada en Centros Concertados

H. DE MOSTOLES

Evolución de Indicadores 91 - 00

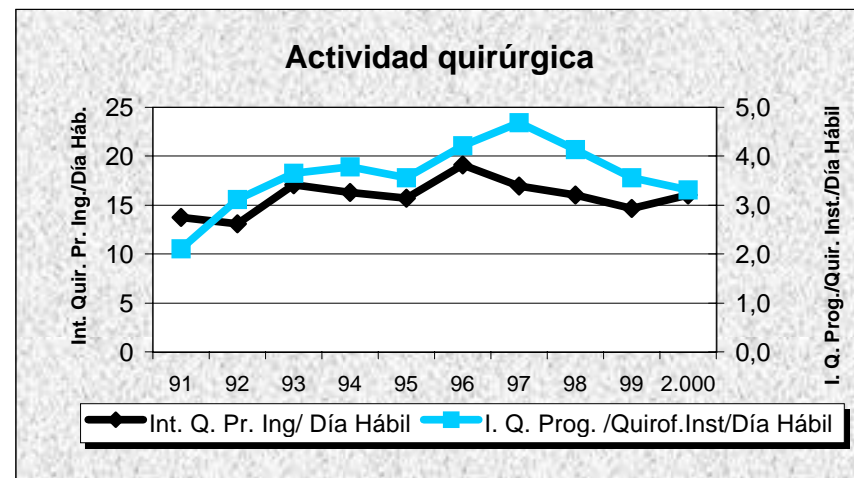
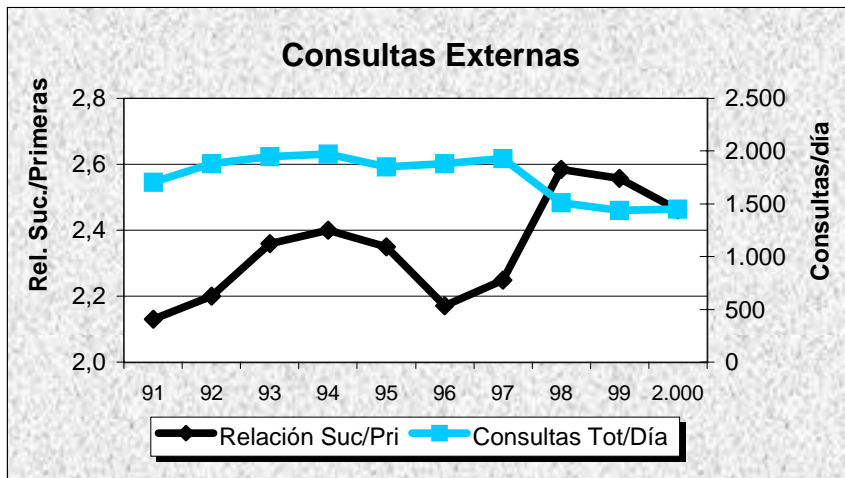
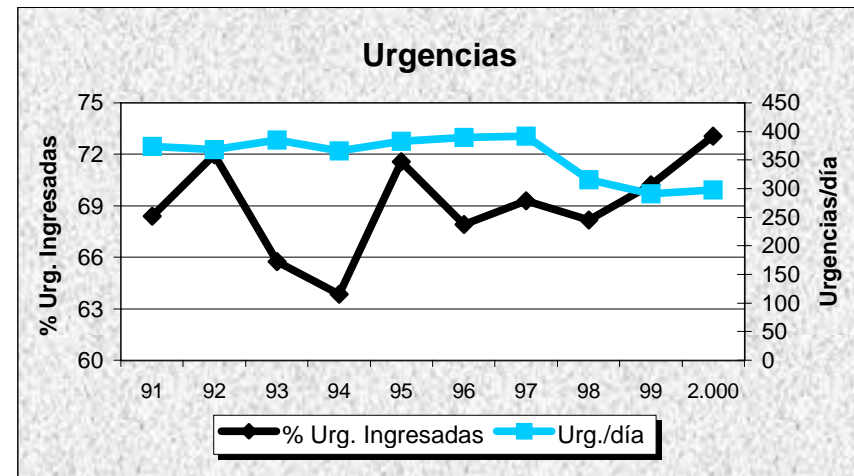
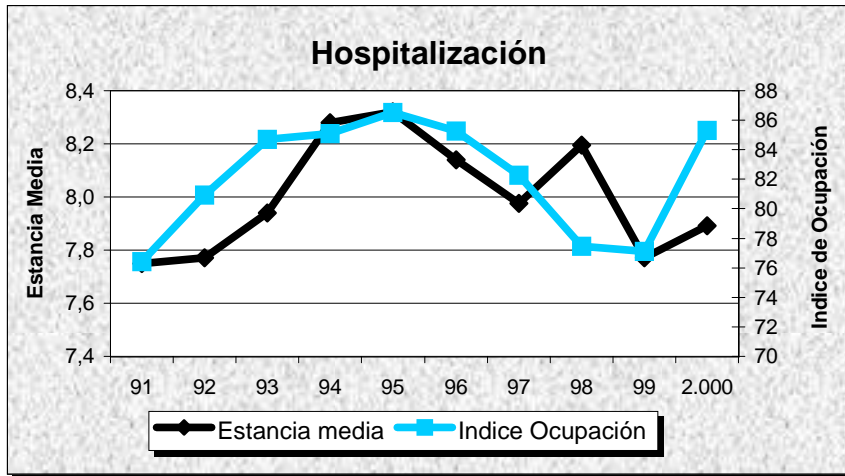

H. SEVERO OCHOA

GRUPO 2

Madrid

DATOS DE ESTRUCTURA Y ACTIVIDAD	MESES												ANO 2.000
	1	2	3	4	5	6	7	8	9	10	11	12	TOTAL
ESTRUCTURA													
Camas Instaladas	425	425	425	425	425	425	425	425	425	425	425	425	425
Camas en funcionamiento	424,00	422,00	420,00	419,00	419,00	403,00	380,00	373,00	373,00	419,00	425,00	425,00	408,50
Quirófanos Hosp.: Instalados	11	11	11	11	11	11	11	11	11	11	11	11	11
en func. Program.	7,00	8,50	8,50	7,00	7,85	8,45	5,24	4,00	5,86	8,90	8,71	7,53	7,30
en func. Urgentes	2,00	2,00	2,00	2,00	2,00	2,00	2,00	2,00	2,00	2,00	2,00	0,00	1,83
Quirófanos CEP : Instalados	0	0	0	0	0	0	0	0	0	0	0	0	0
en func. Program.	0,00	0,00	0,00	0,00	0,00	0,00	0,00	0,00	0,00	0,00	0,00	0,00	0,00
en func. Urgentes	0,00	0,00	0,00	0,00	0,00	0,00	0,00	0,00	0,00	0,00	0,00	0,00	0,00
Locales de consulta (Hosp.+CEP)	75	75	75	75	75	75	75	75	75	75	83	83	76
Puestos hospital de día	18	18	18	18	18	18	18	18	18	18	18	18	18
HOSPITALIZACION													
Ingresos programados	227	222	247	192	268	265	206	170	160	271	302	193	2.723
Ingresos urgentes	1.364	1.236	1.420	1.370	1.417	1.423	1.274	1.146	1.253	1.406	1.312	1.356	15.977
Altas totales	1.481	1.481	1.679	1.589	1.624	1.765	1.478	1.294	1.414	1.660	1.584	1.621	18.670
Estancias totales	11.871	10.884	11.557	11.023	11.465	10.802	10.097	9.615	9.934	11.444	11.216	11.229	131.137
Urgencias totales	11.818	10.950	11.549	11.279	12.639	12.021	10.697	9.865	10.910	12.123	11.329	12.608	137.788
Necropsias (Hospitalizac.+urgencias)	0	1	1	1	0	0	0	1	0	1	1	1	7
Exitus (Hospitalizac.+urgencias)	85	71	63	50	55	57	50	49	48	61	55	63	707
ACTIVIDAD QUIRURGICA													
Int. Quir. Programadas con ingreso	230	263	307	245	289	355	201	226	199	283	294	215	3.107
Int. Quir. Urgentes con ingreso	241	204	267	215	277	268	248	213	220	243	228	256	2.880
Int. Quir. Programadas ambulatorias	406	747	811	522	700	972	279	95	391	715	592	388	6.618
Int. Quir. Urgentes ambulatorias	23	51	69	45	59	82	63	8	39	53	88	62	642
Partos totales	240	227	268	252	239	258	252	234	245	255	263	223	2.956
TRASPLANTES: Riñón	0	0	0	0	0	0	0	0	0	0	0	0	0
Córnea	0	0	0	0	0	0	0	0	0	0	0	0	0
Corazón	0	0	0	0	0	0	0	0	0	0	0	0	0
Hígado	0	0	0	0	0	0	0	0	0	0	0	0	0
M. Osea	0	0	0	0	0	0	0	0	0	0	0	0	0
Pulmón	0	0	0	0	0	0	0	0	0	0	0	0	0
ACTIVIDAD AMBULATORIA													
Tratamientos hospital de día	263	318	301	292	308	341	328	309	315	278	294	297	3.644
Enfermos en diálisis hospital	80	80	74	75	79	79	77	75	76	78	77	82	78
Enfermos en hemodiálisis domicilio	0	0	0	0	0	0	0	0	0	0	0	0	0
Enfermos en diálisis peritoneal	28	30	30	29	30	31	30	30	31	34	34	35	31
Enfermos en diálisis C. Concertados	15	18	19	17	15	14	17	17	19	18	22	23	18
Primeras consultas (Hosp.+CEP)	11.362	13.830	15.082	11.335	12.970	14.458	10.789	7.385	11.626	15.310	15.614	10.073	149.834
Consultas sucesivas (Hosp.+CEP)	20.307	24.007	27.550	20.740	24.943	27.699	19.780	12.494	21.915	25.623	25.358	18.845	269.261
EXPLORACIONES													
Ecografías (Hosp.+CEP)	1.917	2.411	2.617	1.998	2.052	2.262	1.666	1.415	1.383	2.270	2.189	1.654	23.834
Mamografías (Hosp.+CEP)	604	737	782	673	763	766	626	447	632	674	801	594	8.099
T.A.C. (Hosp.+CEP)	837	1.097	1.235	1.064	1.089	1.212	1.152	1.076	1.092	1.136	1.114	957	13.061
T.A.C. en C. Concertados	0	0	0	0	0	0	0	0	0	0	0	0	0
R.N.M. en el hospital	115	142	167	167	206	257	196	194	249	282	326	256	2.557
R.N.M. en C. Concertados	66	244	290	253	84	84	191	125	182	23	15	16	1.573
Litotricias en el hospital	0	0	0	0	0	0	0	0	0	0	0	0	0
Litotricias en C. Concertados	7	7	12	3	8	11	4	0	6	6	7	6	77

H. SEVERO OCHOA

Evolución de Actividad Mensual 1.997 - 2.000

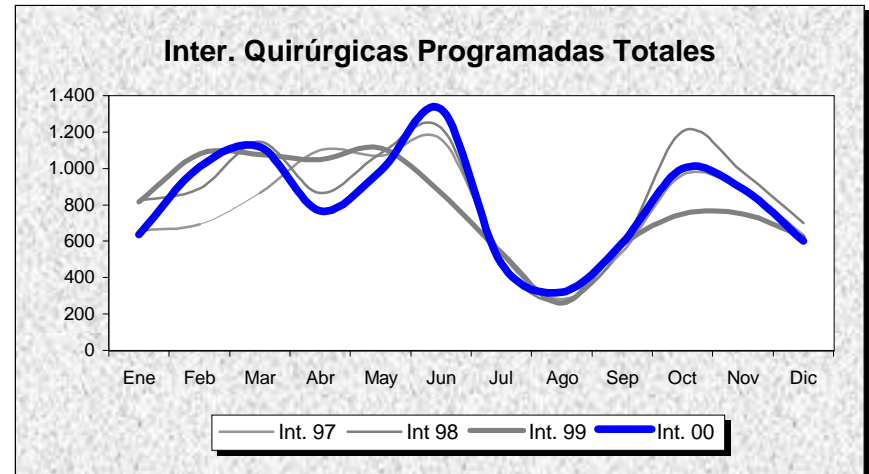
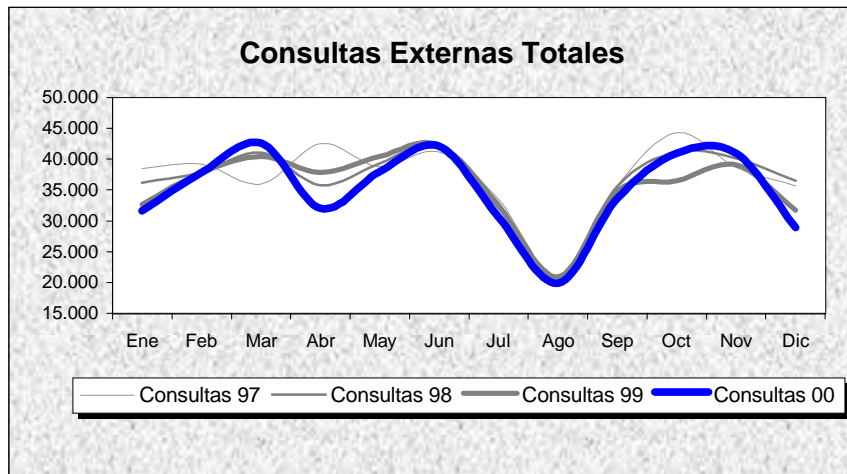
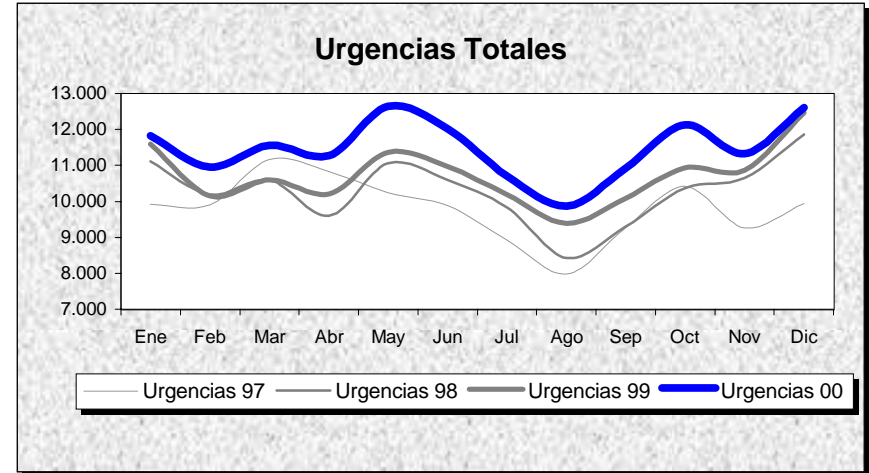
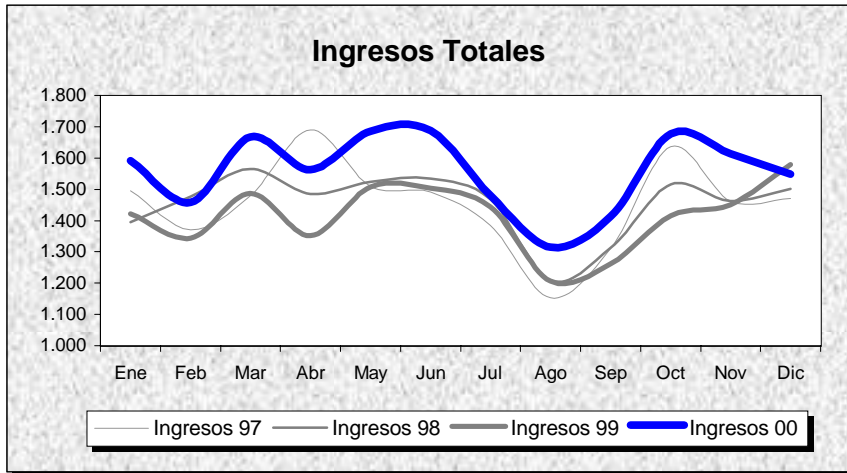

H. SEVERO OCHOA

POBLACION: 346.739

MADRID

INDICADORES	1.991	1.992	1.993	1.994	1.995	1.996	1.997	1.998	1.999	2.000
OFERTA/DEMANDA										
Camas instaladas/1000 Hab.	1,49	1,49	1,49	1,49	1,49	1,49	1,23	1,23	1,23	1,23
Ingresos totales/1000 Hab.	43,99	46,53	50,59	50,96	50,94	54,08	50,33	50,32	48,95	53,93
Consultas totales/1000 Hab.	1.178,59	1.210,75	1.245,80	1.308,84	1.297,81	1.384,30	1.282,26	1.264,51	1.231,27	1.208,68
Urgencias totales/1000 Hab.	342,60	338,20	355,98	365,24	373,49	371,57	339,56	356,44	371,46	397,38
Interv. Quirúrgicas totales/1000 Hab.	25,92	29,54	34,60	35,07	31,04	33,41	34,71	37,26	34,98	38,20
HOSPITALIZACION										
Estancia media	8,45	8,04	7,53	7,58	7,99	7,75	7,44	7,50	7,56	7,01
Indice de ocupación	83,05	81,49	82,62	83,56	86,91	88,82	87,17	87,94	86,56	87,71
Indice de rotación	35,89	37,10	40,04	40,23	39,69	41,97	42,77	42,79	41,81	45,78
% Ingresos programados	19,87	24,61	27,01	26,62	26,83	28,90	26,74	24,89	20,39	14,56
Indice de mortalidad	3,24	3,00	3,34	3,58	3,61	3,60	3,32	3,74	3,74	3,14
Indice de necropsias	4,10	3,45	2,02	1,81	2,02	1,06	1,42	0,51	0,66	0,99
URGENCIAS										
Presión de urgencias	80,13	75,39	72,99	73,38	73,17	71,10	73,26	75,11	79,61	85,44
% de urgencias ingresadas	10,29	10,37	10,37	10,24	9,98	10,35	10,86	10,60	10,30	10,85
Urgencias/día	296,90	292,29	308,50	316,52	323,67	321,13	322,57	338,61	352,88	376,47
Interv. Quir. Urgentes con ingreso/día	4,95	4,72	5,56	6,95	7,01	6,85	6,66	6,74	6,55	7,87
ACTIVIDAD QUIRURGICA										
Interv. Quir. Programadas con ingreso/día hábil	15,76	18,34	15,76	14,75	14,53	16,03	15,13	14,18	13,50	12,73
Interv. Quir. Prog./quirófanos Inst./día hábil	2,62	3,12	3,58	3,44	2,92	3,22	3,50	3,81	3,54	3,62
Partos totales/día	8,48	8,57	8,54	7,59	7,13	7,40	7,13	7,41	7,40	8,08
% Cesáreas/partos	14,48	16,73	16,07	16,50	15,29	13,71	16,44	16,67	18,51	17,59
Trasplantes totales	0,00	0,00	0,00	0,00	0,00	0,00	0,00	0,00	0,00	0,00
ACTIVIDAD AMBULATORIA										
Consultas totales/día hábil	1.527,87	1.569,57	1.615,00	1.696,73	1.682,43	1.794,56	1.822,17	1.796,94	1.749,72	1.717,60
Relación sucesivas/primeras	1,97	1,85	2,04	1,94	1,66	1,75	1,80	1,69	1,64	1,80
Ecografías totales/día hábil (Hosp.+CEP)	56,93	62,30	129,74	105,99	87,38	170,30	97,77	98,69	96,00	97,68
Mamografías totales/día hábil (Hosp.+CEP)	9,93	10,81	12,91	18,41	20,56	21,22	24,78	27,74	26,41	33,19
T.A.C. Totales/día hábil (Hosp.+CEP)	15,29	19,72	20,34	22,98	24,21	27,05	28,76	37,99	42,28	53,53
R.N.M. Totales/día hábil	0,00	0,00	0,00	0,00	0,00	0,00	0,00	0,00	0,00	10,48
Litotricias totales/día hábil	0,00	0,00	0,00	0,00	0,00	0,00	0,00	0,00	0,00	0,00

No se considera, para el cálculo de indicadores, la actividad realizada en Centros Concertados

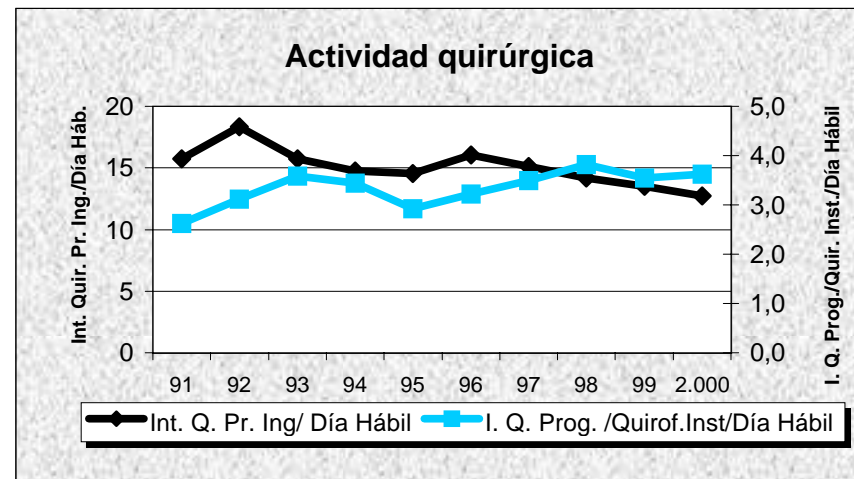
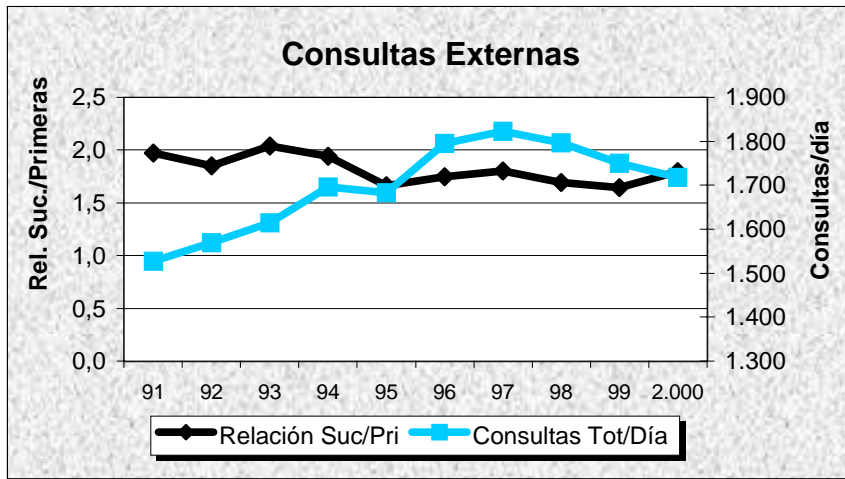
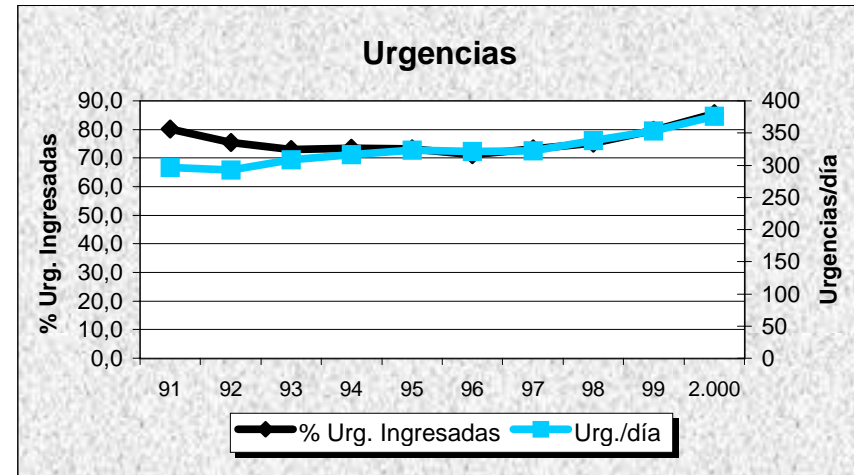
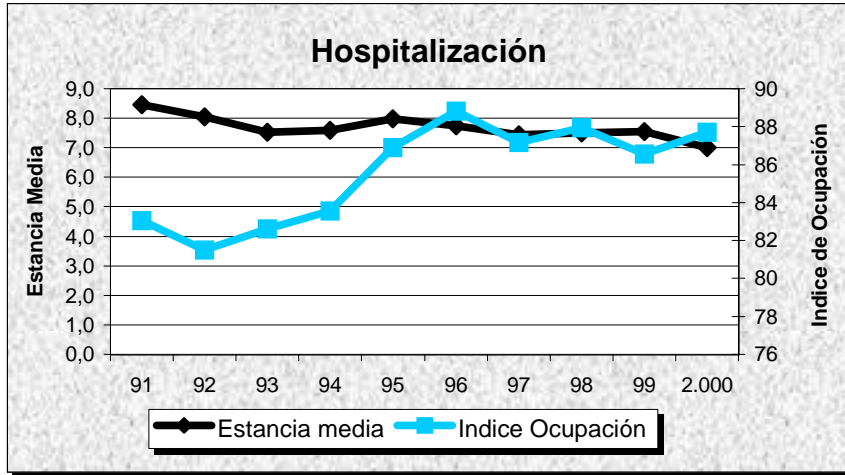

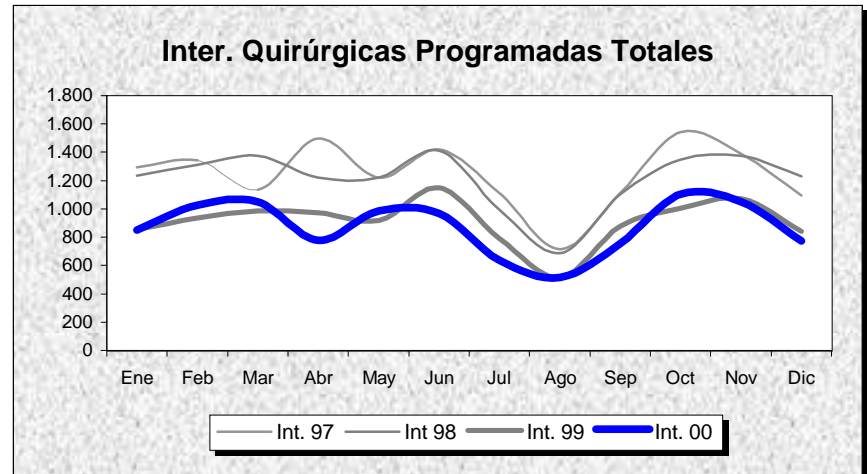
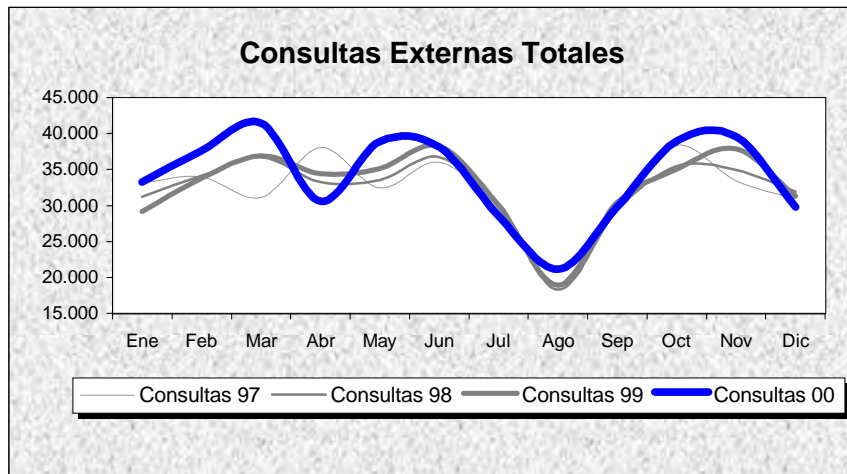
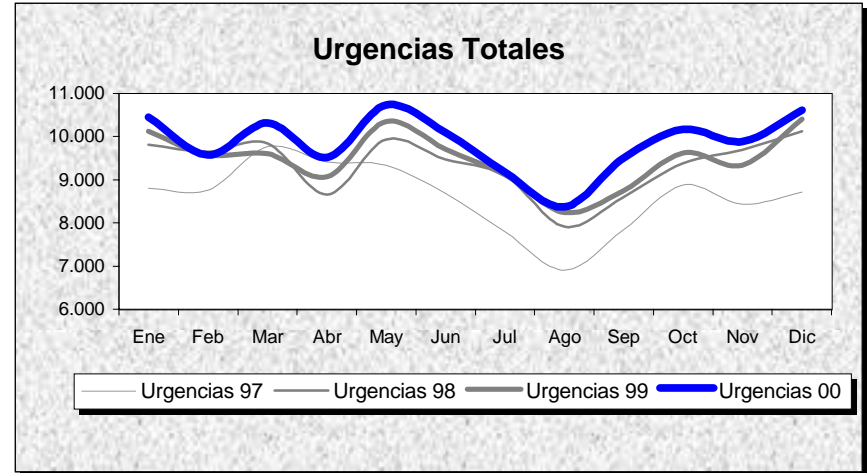
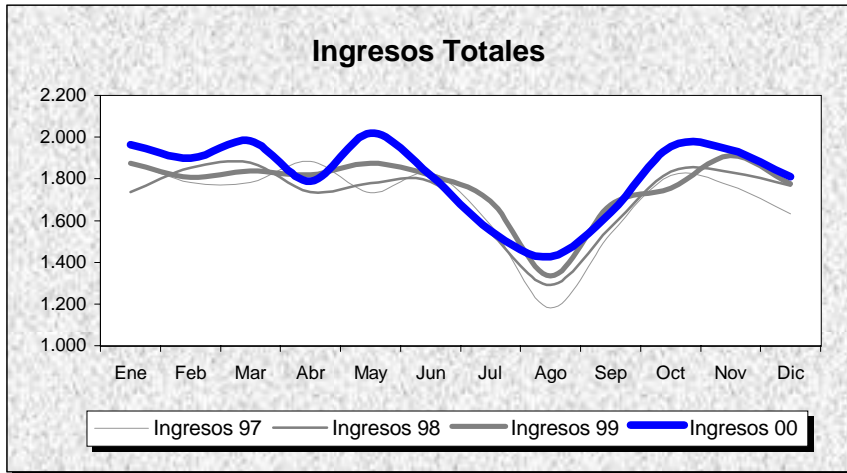

H. UNIV. DE GETAFE

POBLACION: 249.045

MADRID

INDICADORES	1.991	1.992	1.993	1.994	1.995	1.996	1.997	1.998	1.999	2.000
OFERTA/DEMANDA										
Camas instaladas/1000 Hab.	1,84	1,95	2,25	2,60	2,60	2,60	2,61	2,61	2,57	2,57
Ingresos totales/1000 Hab.	40,14	65,87	73,42	75,90	76,43	82,29	81,92	82,73	85,02	87,49
Consultas totales/1000 Hab.	1.250,75	1.390,18	1.458,42	1.524,55	1.475,89	1.551,91	1.546,13	1.547,54	1.570,50	1.637,05
Urgencias totales/1000 Hab.	184,78	310,19	335,02	356,65	377,52	401,30	414,95	450,39	457,34	475,48
Interv. Quirúrgicas totales/1000 Hab.	19,31	38,33	56,22	64,18	58,85	66,82	68,99	67,98	53,89	53,10
HOSPITALIZACION										
Estancia media	10,40	8,31	8,10	7,78	7,76	7,25	7,26	7,30	7,19	7,00
Indice de ocupación	71,00	79,68	78,58	77,87	78,01	78,44	79,31	80,57	80,16	81,53
Indice de rotación	24,91	35,09	35,41	36,51	36,68	39,58	39,88	40,31	40,71	42,63
% Ingresos programados	30,37	29,95	46,78	45,97	42,51	44,04	43,58	30,15	28,46	27,27
Indice de mortalidad	3,34	2,93	3,05	2,91	3,21	3,08	3,12	3,22	3,51	3,27
Indice de necropsias	12,28	11,55	12,04	12,67	10,27	11,08	9,44	7,73	6,67	5,66
URGENCIAS										
Presión de urgencias	69,63	70,05	53,22	54,03	57,49	55,96	56,42	69,85	71,54	72,73
% de urgencias ingresadas	15,13	14,87	11,66	11,50	11,64	11,48	11,14	12,83	13,30	12,88
Urgencias/día	126,34	211,50	229,05	243,85	258,11	273,63	283,13	307,31	312,05	323,54
Interv. Quir. Urgentes con ingreso/día	3,69	6,34	6,40	6,44	5,63	5,89	5,71	5,98	6,22	6,58
ACTIVIDAD QUIRURGICA										
Interv. Quir. Programadas con ingreso/día hábil	11,38	19,32	25,24	26,08	23,82	27,21	26,35	24,52	23,75	22,65
Interv. Quir. Prog./quirófanos Inst./día habil	1,31	2,64	3,62	4,23	3,38	3,91	4,06	3,96	2,98	2,87
Partos totales/día	3,25	5,97	5,68	5,42	5,39	5,23	5,58	5,56	6,19	7,20
% Cesáreas/partos	15,26	16,79	18,33	20,41	18,05	18,28	17,28	18,86	19,44	18,63
Trasplantes totales	0,00	0,00	0,00	0,00	0,00	0,00	0,00	12,00	14,00	20,00
ACTIVIDAD AMBULATORIA										
Consultas totales/día hábil	1.279,23	1.421,83	1.491,63	1.559,26	1.509,49	1.587,24	1.578,09	1.579,54	1.602,97	1.670,90
Relación sucesivas/primeras	1,95	1,84	1,91	2,00	1,90	1,87	1,98	1,98	2,10	2,48
Ecografías totales/día hábil (Hosp.+CEP)	73,47	98,21	111,63	126,45	138,01	128,40	67,68	78,06	91,64	90,57
Mamografías totales/día hábil (Hosp.+CEP)	8,86	12,20	18,68	19,81	38,93	43,47	38,93	41,68	44,17	42,27
T.A.C. Totales/día hábil (Hosp.+CEP)	8,08	16,50	24,01	25,98	31,28	32,44	34,84	43,14	47,73	49,81
R.N.M. Totales/día hábil	0,00	0,00	0,00	0,00	0,00	0,31	16,44	22,29	25,00	23,81
Litotricias totales/día hábil	0,00	0,00	0,00	0,00	0,00	0,00	0,00	0,00	0,00	0,00

No se considera, para el cálculo de indicadores, la actividad realizada en Centros Concertados

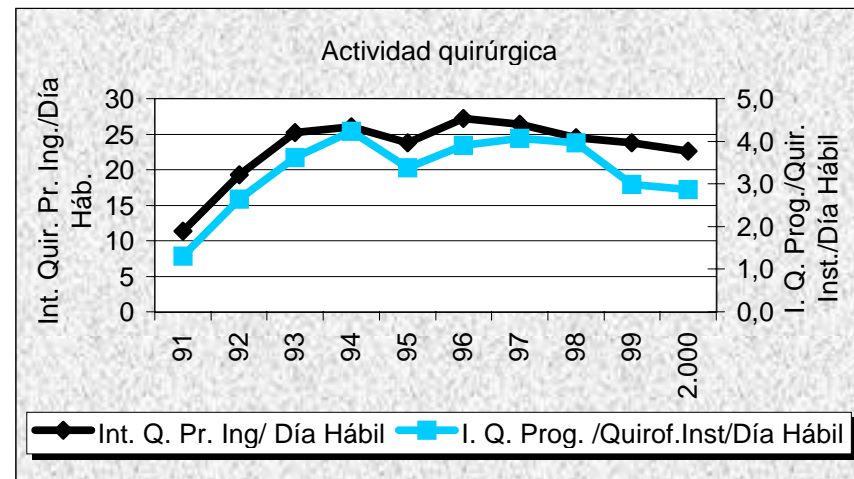
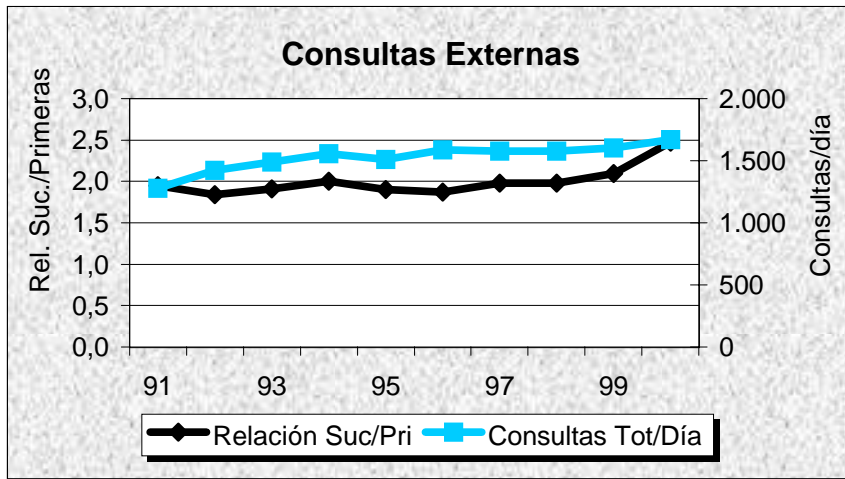
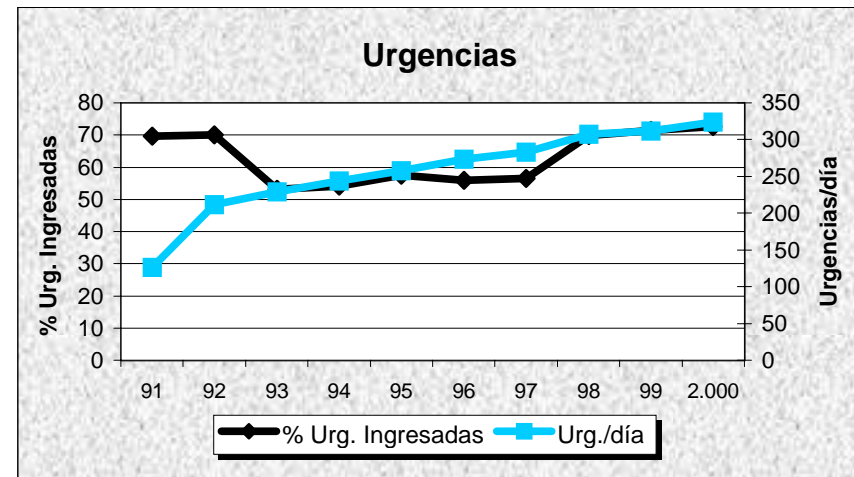
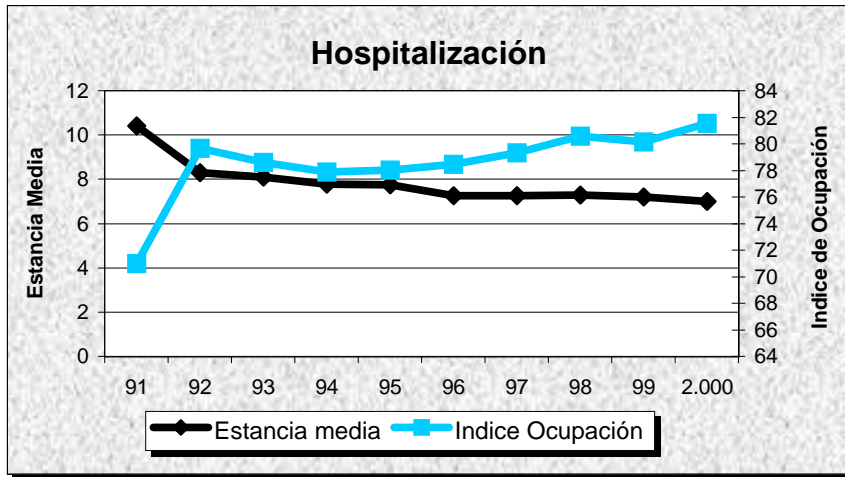

H. 12 DE OCTUBRE

Evolución de Actividad Mensual 1.997 - 2.000

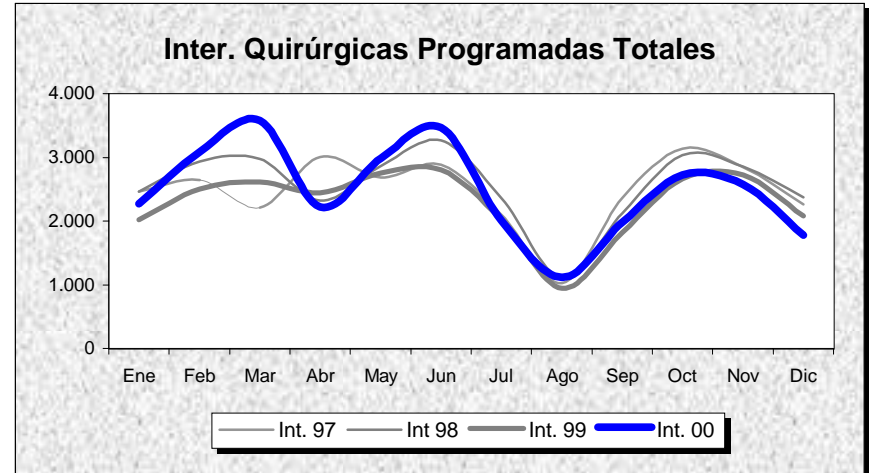
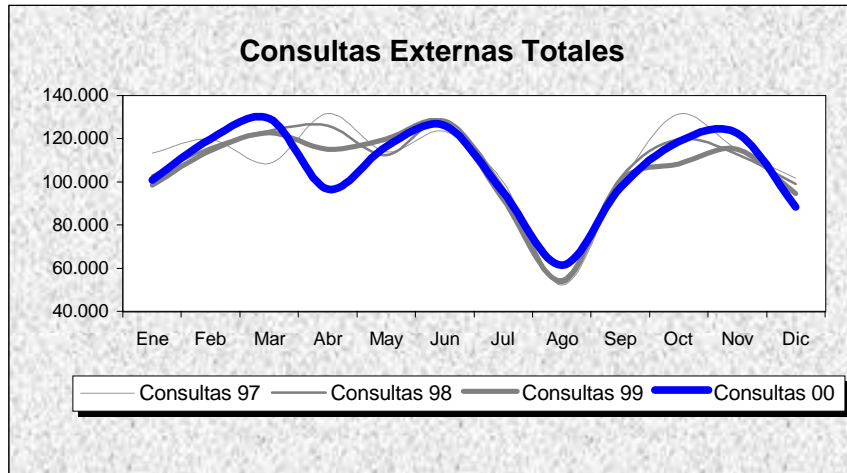
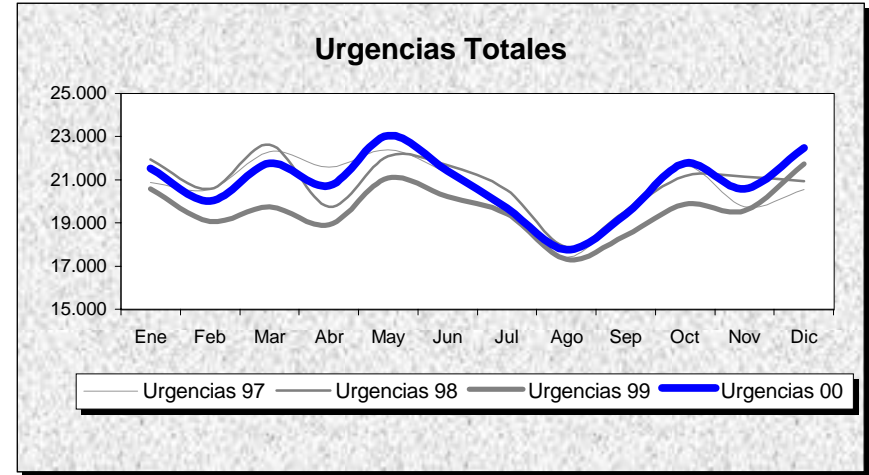
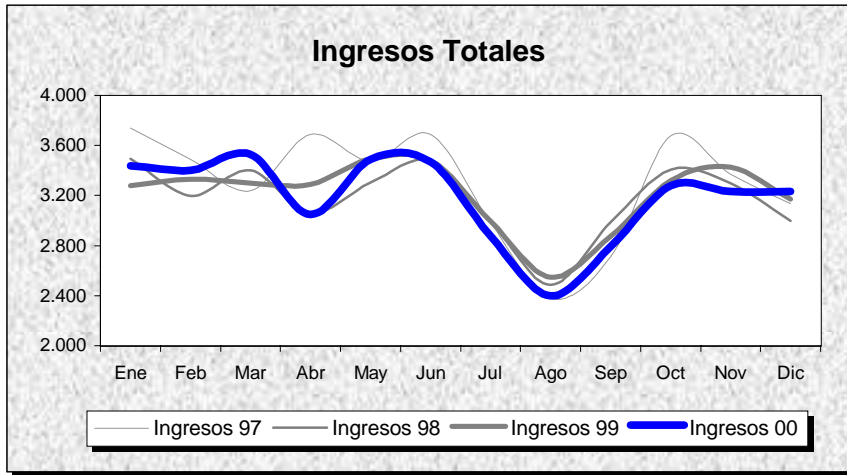

H. 12 DE OCTUBRE

POBLACION: 550.442

MADRID

INDICADORES	1.991	1.992	1.993	1.994	1.995	1.996	1.997	1.998	1.999	2.000
OFERTA/DEMANDA										
Camas instaladas/1000 Hab.	2,66	2,63	2,67	2,69	2,60	2,54	2,60	2,52	3,21	3,19
Ingresos totales/1000 Hab.	72,51	72,07	74,36	71,78	70,26	70,99	71,89	69,24	88,50	87,78
Consultas totales/1000 Hab.	2.352,27	2.350,09	2.415,31	2.392,38	2.306,58	2.419,08	2.379,96	2.349,69	2.901,18	2.925,30
Urgencias totales/1000 Hab.	384,36	338,95	404,87	414,03	428,11	433,60	449,49	453,84	542,21	574,91
Interv. Quirúrgicas totales/1000 Hab.	55,10	47,06	55,25	63,92	58,92	65,42	65,50	67,44	77,84	66,18
HOSPITALIZACION										
Estancia media	10,44	9,98	9,84	9,94	10,04	9,88	9,77	9,99	9,50	9,48
Índice de ocupación	78,03	78,05	78,74	80,32	77,49	79,22	80,08	80,01	76,35	79,29
Índice de rotación	27,28	28,62	29,22	29,51	28,19	29,35	29,93	29,23	29,34	30,61
% Ingresos programados	30,87	39,19	39,13	37,77	33,62	33,20	33,22	34,36	36,12	34,06
Índice de mortalidad	3,21	3,09	3,21	3,16	3,57	3,57	2,82	3,77	3,22	3,19
Índice de necropsias	12,19	12,24	6,13	5,28	4,44	5,47	4,52	4,67	4,32	3,15
URGENCIAS										
Presión de urgencias	69,13	60,81	60,87	62,23	66,38	66,80	66,78	65,64	63,88	65,94
% de urgencias ingresadas	13,04	12,93	11,18	10,79	9,11	9,20	10,68	8,82	9,19	8,84
Urgencias/día	594,09	522,47	625,79	639,94	661,71	668,36	677,86	684,41	646,38	683,49
Interv. Quir. Urgentes con ingreso/día	19,53	18,79	16,83	14,52	14,84	13,73	14,81	14,96	15,43	15,46
ACTIVIDAD QUIRURGICA										
Interv. Quir. Programadas con ingreso/día hábil	52,67	63,23	53,36	48,05	44,44	51,24	49,33	50,65	54,18	50,19
Interv. Quir. Prog./quirófanos Inst./día hábil	3,27	2,78	3,19	3,67	2,80	3,41	3,37	3,49	3,04	3,30
Partos totales/día	20,90	19,18	18,27	17,66	16,75	15,78	15,32	14,28	14,60	14,46
% Cesáreas/partos	14,72	17,35	16,08	18,31	17,18	18,56	18,75	18,86	18,31	19,56
Trasplantes totales	163,00	197,00	227,00	218,00	249,00	275,00	329,00	328,00	323,00	289,00
ACTIVIDAD AMBULATORIA										
Consultas totales/día hábil	5.438,80	5.433,75	5.584,56	5.531,54	5.333,15	5.593,28	5.368,98	5.300,69	5.173,69	5.216,70
Relación sucesivas/primeras	1,90	1,95	2,09	2,11	2,07	2,03	2,22	2,16	2,24	2,28
Ecografías totales/día hábil (Hosp.+CEP)	251,09	293,93	362,55	377,08	368,00	409,86	267,89	295,05	276,00	325,74
Mamografías totales/día hábil (Hosp.+CEP)	13,85	28,49	42,37	45,62	56,35	70,01	74,96	74,17	81,61	89,17
T.A.C. Totales/día hábil (Hosp.+CEP)	64,48	117,96	104,99	95,95	105,34	129,16	128,75	156,59	164,75	170,22
R.N.M. Totales/día hábil	0,00	0,00	12,14	16,60	22,93	22,64	24,52	25,41	42,14	42,77
Litotricias totales/día hábil	4,64	3,33	3,89	6,47	6,25	6,23	6,52	6,68	6,93	6,53

No se considera, para el cálculo de indicadores, la actividad realizada en Centros Concertados

H. 12 DE OCTUBRE

Evolución de Indicadores 91 - 00

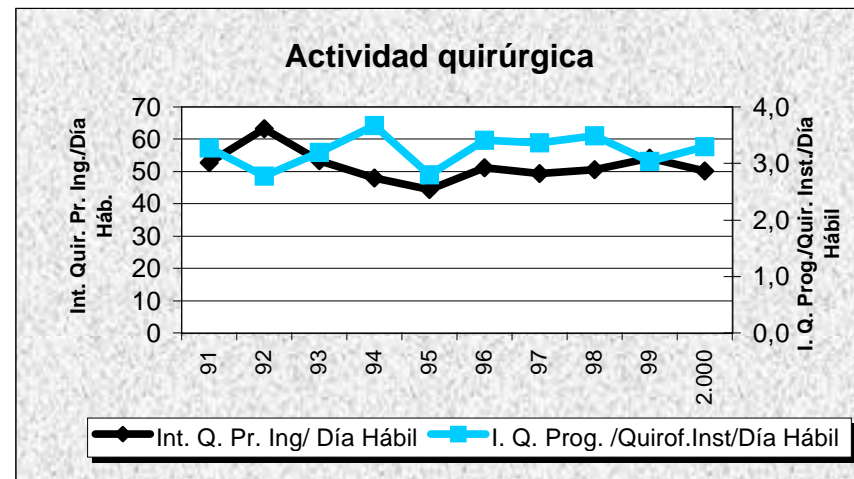
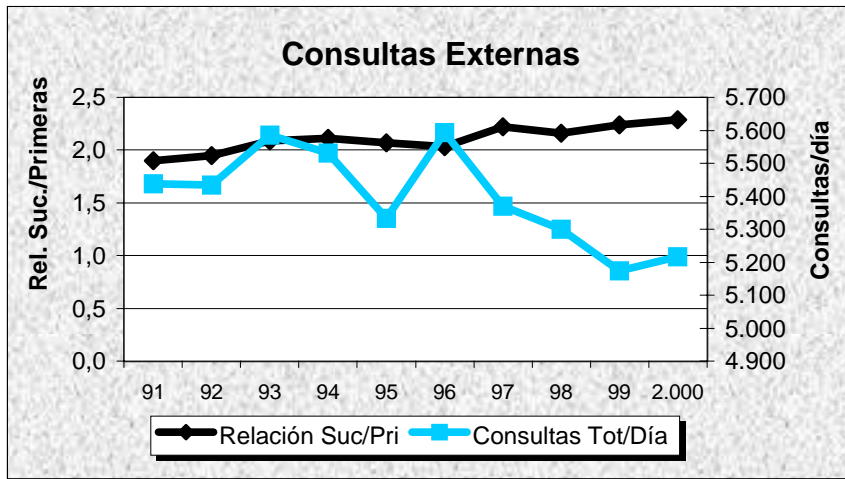
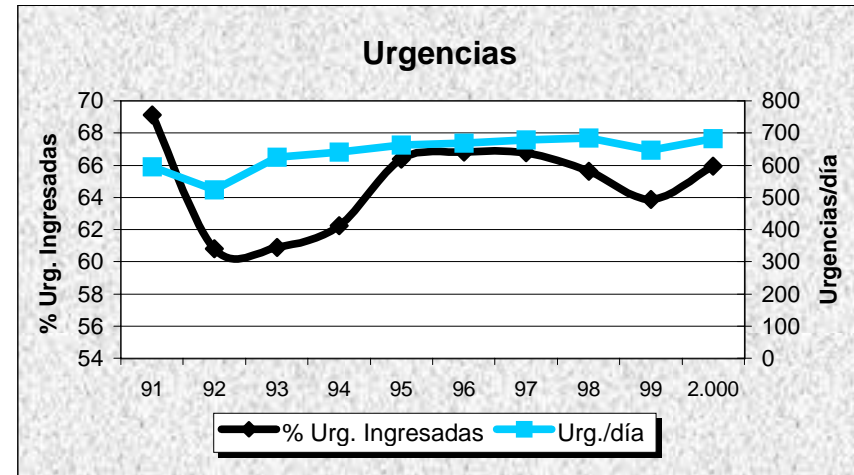
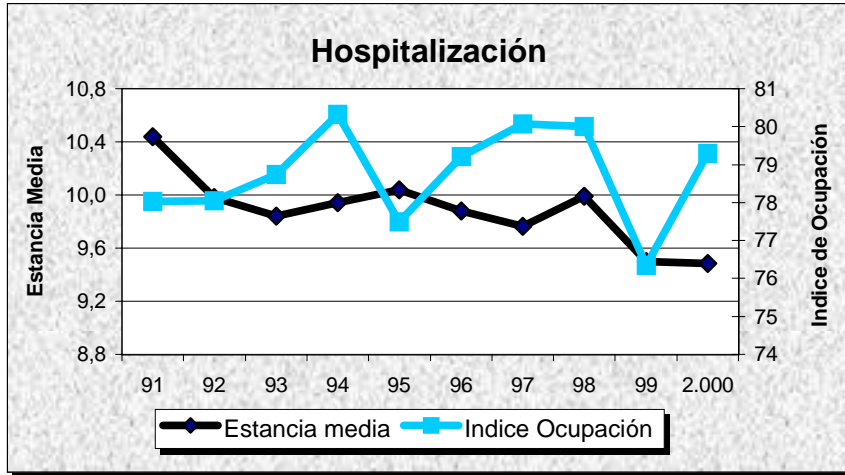

C. N. INVES. CLINICA

Evolución de Actividad Mensual 1.997 - 2.000

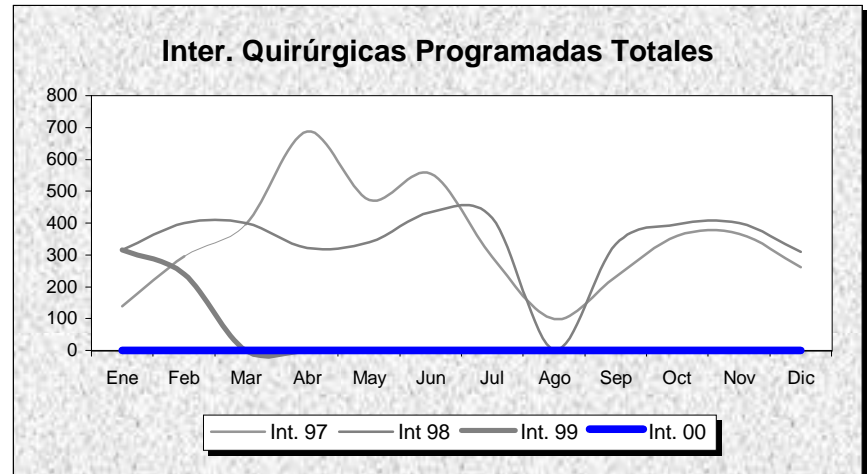
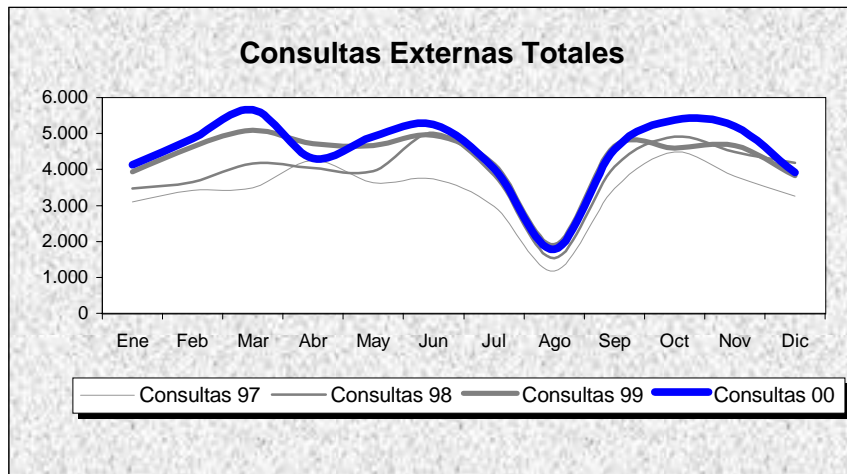
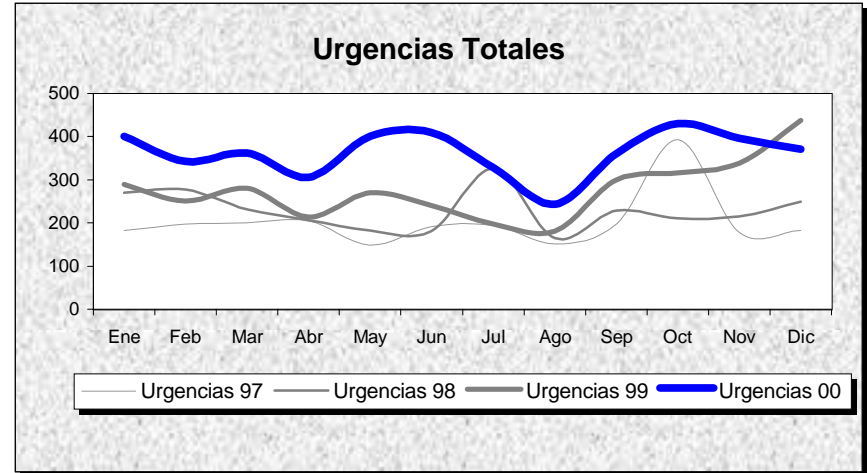
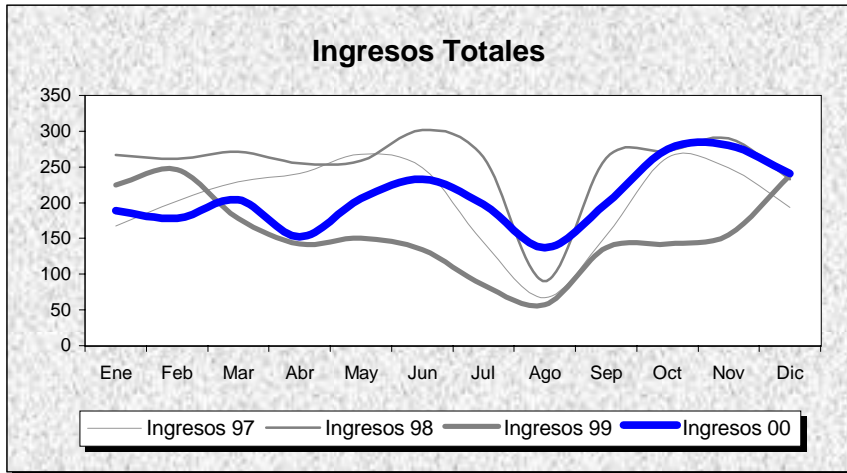

C. N. INVES. CLINICA

POBLACION: 0

MADRID

INDICADORES	1.991	1.992	1.993	1.994	1.995	1.996	1.997	1.998	1.999	2.000
OFERTA/DEMANDA										
Camas instaladas/1000 Hab.										
Ingresos totales/1000 Hab.										
Consultas totales/1000 Hab.										
Urgencias totales/1000 Hab.										
Interv. Quirúrgicas totales/1000 Hab.										
HOSPITALIZACION										
Estancia media						9,37	8,19	7,58	12,01	11,69
Indice de ocupación						58,69	76,23	70,70	72,20	95,56
Indice de rotación						22,92	33,98	34,03	21,94	29,91
% Ingresos programados						89,63	69,96	77,63	59,13	55,66
Indice de mortalidad						5,27	3,21	2,68	3,18	3,53
Indice de necropsias						0,00	0,00	0,00	0,00	0,00
URGENCIAS										
Presión de urgencias						10,37	30,04	22,37	40,87	44,34
% de urgencias ingresadas						-12,45	30,10	24,70	23,29	25,28
Urgencias/día	0,00	0,00	0,00	0,00	0,00	1,40	6,64	7,51	9,08	11,88
Interv. Quir. Urgentes con ingreso/día	0,00	0,00	0,00	0,00	0,00	0,00	0,00	0,00	0,00	0,00
ACTIVIDAD QUIRURGICA										
Interv. Quir. Programadas con ingreso/día hábil	0,00	0,00	0,00	0,00	0,00	3,76	4,62	5,83	0,79	0,05
Interv. Quir. Prog./quirófanos Inst./día hábil						4,34	5,67	5,55	4,54	0,05
Partos totales/día	0,00	0,00	0,00	0,00	0,00	0,00	0,00	0,00	0,00	0,00
% Cesáreas/partos										
Trasplantes totales	0,00	0,00	0,00	0,00	0,00	0,00	0,00	0,00	0,00	0,00
ACTIVIDAD AMBULATORIA										
Consultas totales/día hábil	0,00	0,00	0,00	0,00	0,00	148,40	167,24	193,98	212,00	221,30
Relación sucesivas/primeras						2,77	3,42	2,85	3,22	3,13
Ecografías totales/día hábil (Hosp.+CEP)	0,00	0,00	0,00	0,00	0,00	10,34	6,09	6,59	8,36	9,57
Mamografías totales/día hábil (Hosp.+CEP)	0,00	0,00	0,00	0,00	0,00	0,00	0,00	0,00	0,00	0,00
T.A.C. Totales/día hábil (Hosp.+CEP)	0,00	0,00	0,00	0,00	0,00	9,00	13,21	14,95	15,20	15,84
R.N.M. Totales/día hábil	0,00	0,00	0,00	0,00	0,00	0,00	0,00	0,00	0,00	0,00
Litotricias totales/día hábil	0,00	0,00	0,00	0,00	0,00	0,00	0,00	0,00	0,00	0,00

No se considera, para el cálculo de indicadores, la actividad realizada en Centros Concertados

C. N. INVES. CLINICA

Evolución de Indicadores 91 - 00

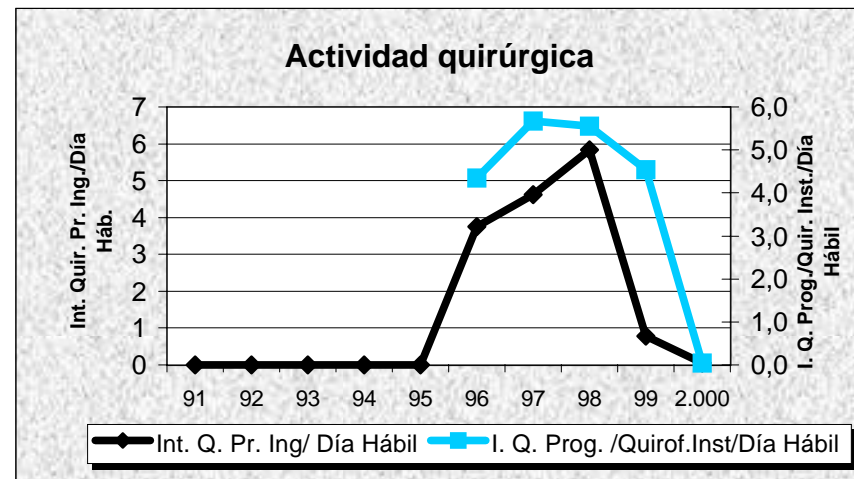
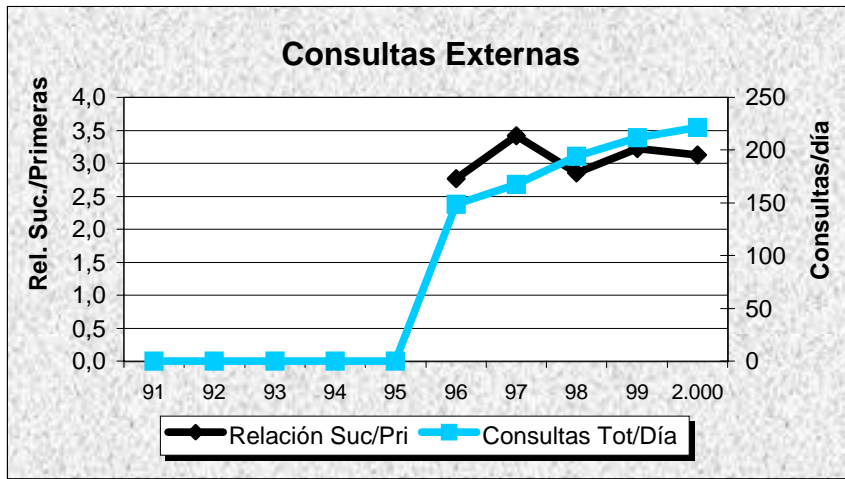
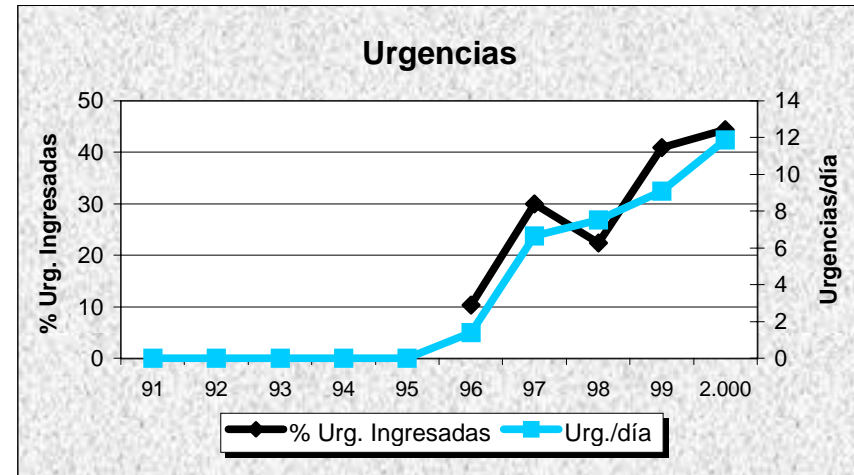
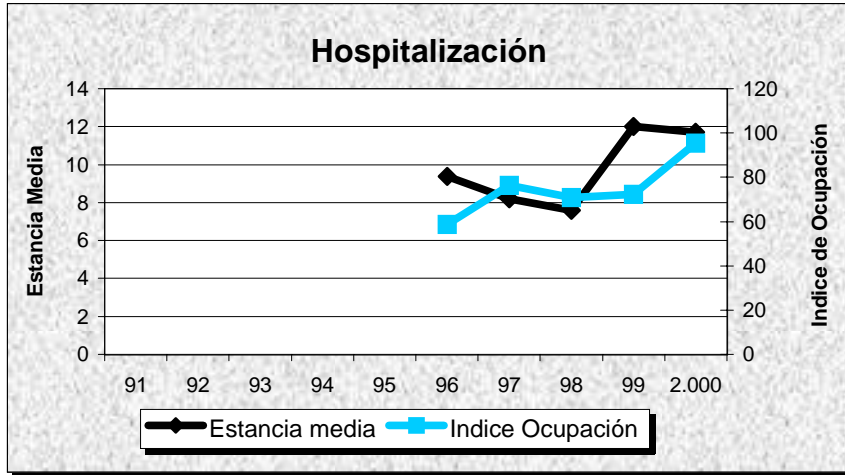

H. CENTRAL CRUZ ROJA

Evolución de Actividad Mensual 1.997 - 2.000

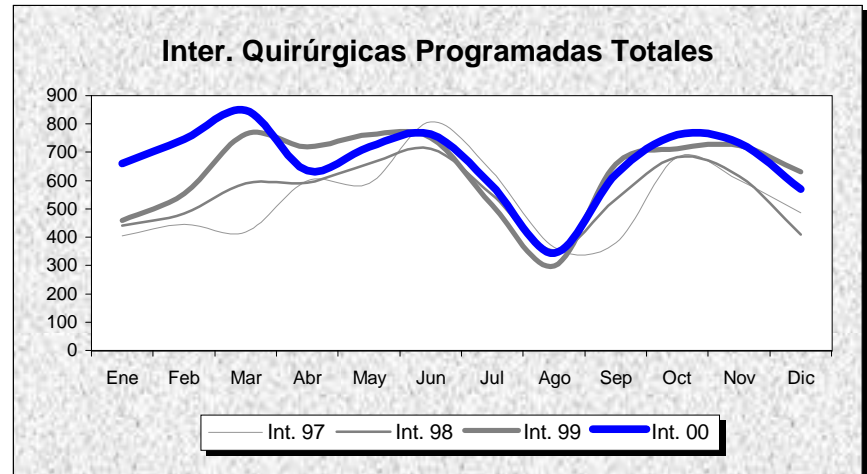
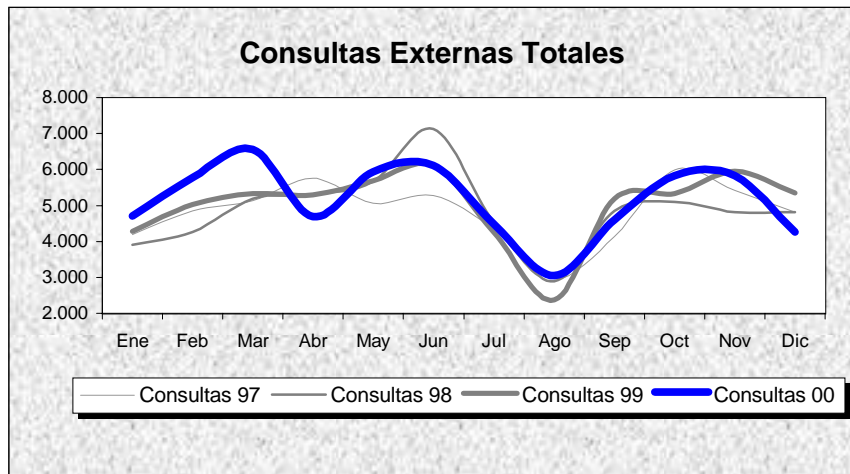
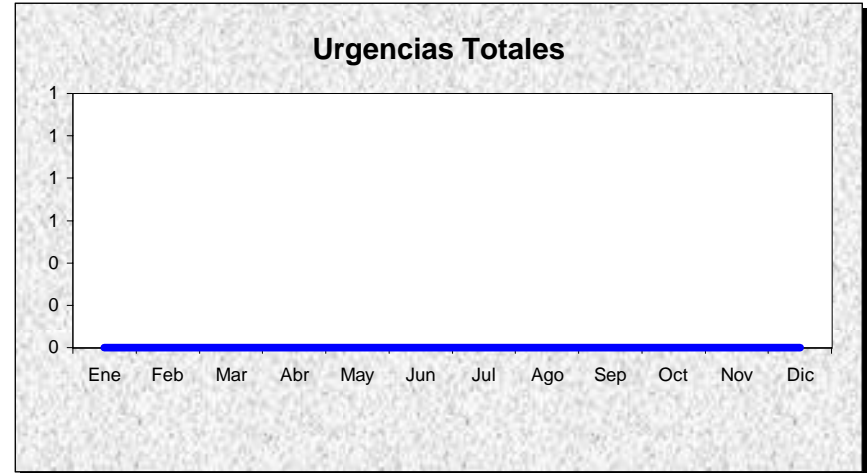
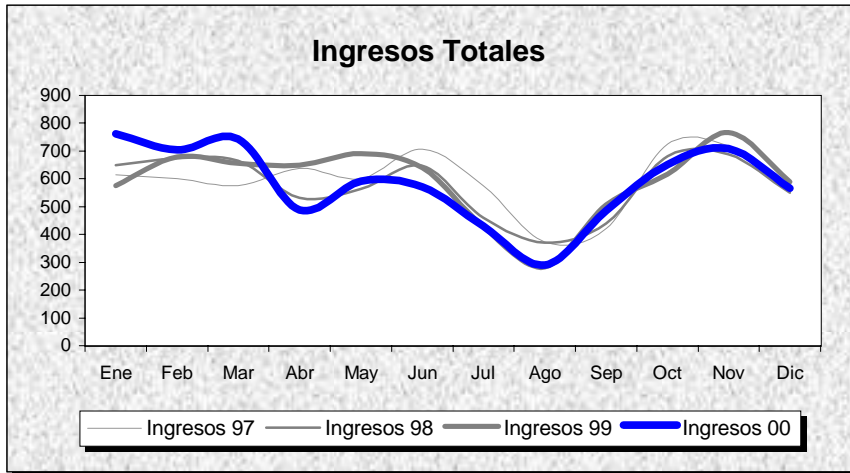

H. CENTRAL CRUZ ROJA

POBLACION: 0

MADRID

INDICADORES	1.991	1.992	1.993	1.994	1.995	1.996	1.997	1.998	1.999	2.000
OFERTA/DEMANDA										
Camas instaladas/1000 Hab.										
Ingresos totales/1000 Hab.										
Consultas totales/1000 Hab.										
Urgencias totales/1000 Hab.										
Interv. Quirúrgicas totales/1000 Hab.										
HOSPITALIZACION										
Estancia media						6,53	7,14	7,13	6,45	6,23
Indice de ocupación						70,33	68,32	69,79	75,10	77,72
Indice de rotación						39,42	34,93	35,74	42,49	45,65
% Ingresos programados						100,00	100,00	100,00	100,00	100,00
Indice de mortalidad						1,81	2,23	3,64	3,15	2,73
Indice de necropsias						7,24	5,66	2,78	5,38	2,09
URGENCIAS										
Presión de urgencias						0,00	0,00	0,00	0,00	0,00
% de urgencias ingresadas										
Urgencias/día	0,00	0,00	0,00	0,00	0,00	0,00	0,00	0,00	0,00	0,00
Interv. Quir. Urgentes con ingreso/día	0,00	0,00	0,00	0,00	0,00	0,00	0,00	0,24	0,27	0,35
ACTIVIDAD QUIRURGICA										
Interv. Quir. Programadas con ingreso/día hábil	0,00	0,00	0,00	0,00	0,00	24,76	20,31	17,77	18,30	18,61
Interv. Quir. Prog./quirófanos Inst./día hábil						4,05	2,63	2,72	3,09	3,27
Partos totales/día	0,00	0,00	0,00	0,00	0,00	0,00	0,00	0,00	0,00	0,00
% Cesáreas/partos										
Trasplantes totales	0,00	0,00	0,00	0,00	0,00	0,00	0,00	0,00	0,00	0,00
ACTIVIDAD AMBULATORIA										
Consultas totales/día hábil	0,00	0,00	0,00	0,00	0,00	253,42	237,42	239,55	246,62	253,24
Relación sucesivas/primeras						2,73	2,25	1,93	1,89	1,66
Ecografías totales/día hábil (Hosp.+CEP)	0,00	0,00	0,00	0,00	0,00	20,86	7,55	16,08	13,68	12,55
Mamografías totales/día hábil (Hosp.+CEP)	0,00	0,00	0,00	0,00	0,00	11,93	0,59	11,98	12,11	11,20
T.A.C. Totales/día hábil (Hosp.+CEP)	0,00	0,00	0,00	0,00	0,00	24,07	4,73	24,46	20,91	23,15
R.N.M. Totales/día hábil	0,00	0,00	0,00	0,00	0,00	0,00	0,00	0,00	0,00	0,00
Litotricias totales/día hábil	0,00	0,00	0,00	0,00	0,00	0,00	0,00	0,00	0,00	0,00

No se considera, para el cálculo de indicadores, la actividad realizada en Centros Concertados

H. CENTRAL CRUZ ROJA

Evolución de Indicadores 91 - 00

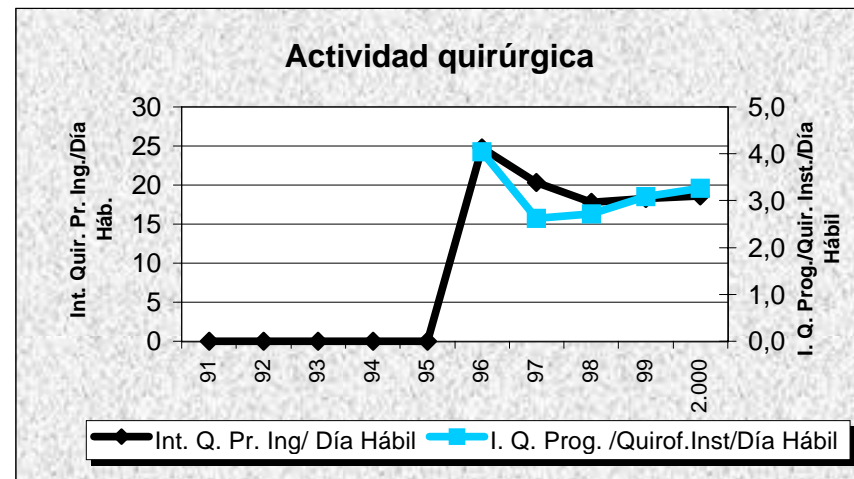
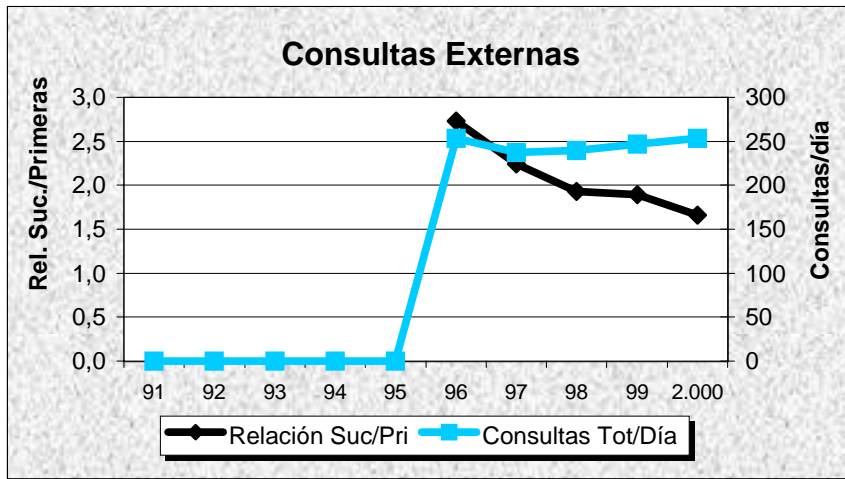
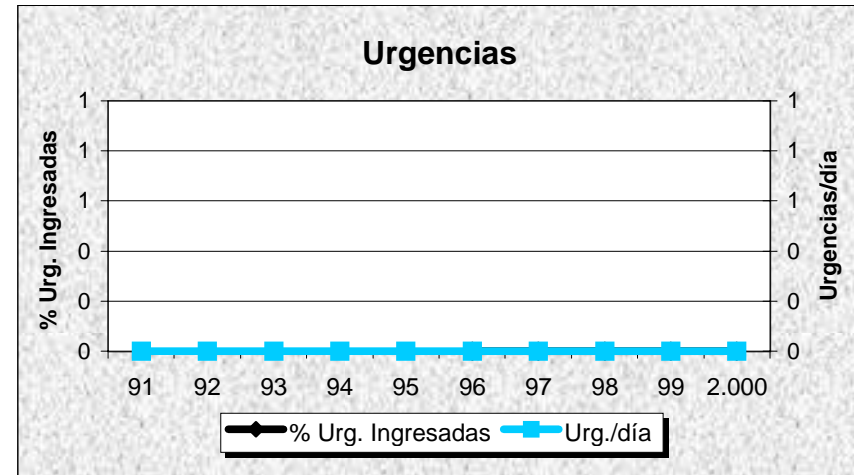
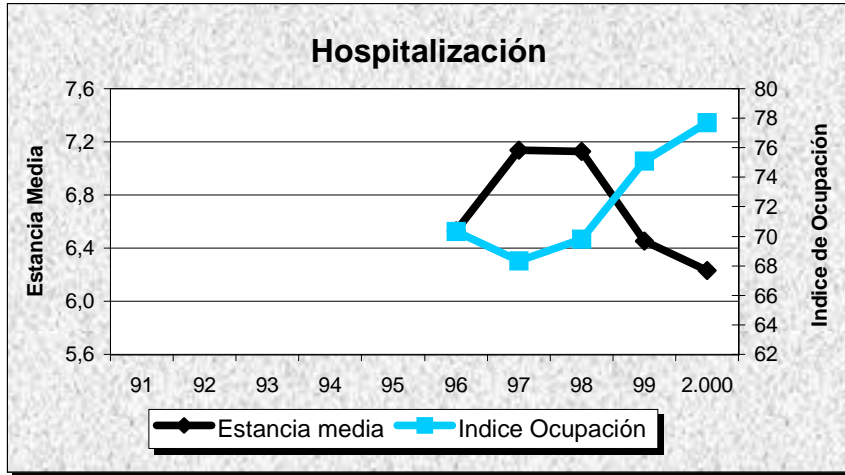

F. H. DE ALCORCON

GRUPO 2

Madrid

DATOS DE ESTRUCTURA Y ACTIVIDAD	MESES												ANO 2.000
	1	2	3	4	5	6	7	8	9	10	11	12	TOTAL
ESTRUCTURA													
Camas Instaladas	314	314	314	314	314	314	314	314	314	314	314	314	314
Camas en funcionamiento	286,84	312,00	285,00	283,00	282,65	265,79	247,74	231,82	252,80	264,00	264,39	280,00	271,34
Quirófanos Hosp.: Instalados	15	15	15	15	15	15	15	15	15	15	15	15	15
en func. Program.	6,90	7,95	8,00	6,70	7,90	9,00	4,95	3,95	4,95	8,00	8,04	6,64	6,92
en func. Urgentes	2,00	2,00	2,00	2,00	2,00	2,00	2,00	2,00	2,00	2,00	2,00	2,00	2,00
Quirófanos CEP : Instalados	0	0	0	0	0	0	0	0	0	0	0	0	0
en func. Program.	0,00	0,00	0,00	0,00	0,00	0,00	0,00	0,00	0,00	0,00	0,00	0,00	0,00
en func. Urgentes	0,00	0,00	0,00	0,00	0,00	0,00	0,00	0,00	0,00	0,00	0,00	0,00	0,00
Locales de consulta (Hosp.+CEP)	83	83	83	83	83	83	83	83	83	83	83	83	83
Puestos hospital de día	31	31	31	31	31	31	31	31	31	31	31	31	31
HOSPITALIZACION													
Ingresos programados	316	365	427	266	415	411	272	211	247	436	427	233	4.026
Ingresos urgentes	1.033	933	1.008	911	936	861	871	831	806	940	905	908	10.943
Altas totales	1.274	1.282	1.460	1.210	1.317	1.319	1.147	1.050	1.037	1.346	1.292	1.225	14.959
Estancias totales	7.701	7.085	7.727	7.106	6.949	6.475	6.390	5.656	5.983	7.364	7.095	6.850	82.381
Urgencias totales	7.896	7.357	7.810	7.647	8.615	7.900	7.613	6.905	7.532	8.362	7.773	8.246	93.656
Necropsias (Hospitalizac.+urgencias)	1	0	2	0	0	0	2	1	2	0	3	2	13
Exitus (Hospitalizac.+urgencias)	72	52	49	65	62	46	51	69	45	53	48	85	697
ACTIVIDAD QUIRURGICA													
Int. Quir. Programadas con ingreso	241	295	318	215	309	306	190	166	182	346	326	204	3.098
Int. Quir. Urgentes con ingreso	192	181	203	200	207	191	199	166	197	213	188	168	2.305
Int. Quir. Programadas ambulatorias	391	445	506	303	458	475	252	251	275	456	516	389	4.717
Int. Quir. Urgentes ambulatorias	0	0	0	0	0	0	0	0	0	0	0	0	0
Partos totales	167	129	168	161	166	149	174	168	144	152	168	148	1.894
TRASPLANTES: Riñón	0	0	0	0	0	0	0	0	0	0	0	0	0
Córnea	0	0	0	0	0	0	0	0	0	0	0	0	0
Corazón	0	0	0	0	0	0	0	0	0	0	0	0	0
Hígado	0	0	0	0	0	0	0	0	0	0	0	0	0
M. Osea	0	0	0	0	0	0	0	0	0	0	0	0	0
Pulmón	0	0	0	0	0	0	0	0	0	0	0	0	0
ACTIVIDAD AMBULATORIA													
Tratamientos hospital de día	1.079	1.271	1.548	979	797	1.205	907	1.138	997	1.385	1.406	1.289	14.001
Enfermos en diálisis hospital	51	53	57	66	56	55	53	56	58	53	56	62	56
Enfermos en hemodiálisis domicilio	0	0	0	0	0	0	0	0	0	0	0	0	0
Enfermos en diálisis peritoneal	10	11	14	12	13	14	13	13	12	13	15	16	13
Enfermos en diálisis C. Concertados	29	27	29	30	29	28	27	27	32	34	0	0	24
Primeras consultas (Hosp.+CEP)	7.575	8.800	9.849	6.228	8.515	8.710	6.284	6.036	6.218	8.648	8.665	6.411	91.939
Consultas sucesivas (Hosp.+CEP)	15.102	17.128	19.951	13.903	18.383	19.293	13.619	11.681	14.101	18.550	19.425	15.049	196.185
EXPLORACIONES													
Ecografías (Hosp.+CEP)	1.284	1.631	1.773	1.238	1.393	1.622	1.195	1.104	1.276	1.442	1.414	1.133	16.505
Mamografías (Hosp.+CEP)	534	665	791	456	629	640	403	307	316	592	606	470	6.409
T.A.C. (Hosp.+CEP)	602	749	852	623	707	708	612	739	665	818	716	646	8.437
T.A.C. en C. Concertados	0	0	0	0	0	0	0	0	0	0	0	0	0
R.N.M. en el hospital	489	442	437	324	412	495	274	277	267	473	468	252	4.610
R.N.M. en C. Concertados	0	0	0	0	0	0	0	0	0	0	0	0	0
Litotricias en el hospital	0	0	0	0	0	0	0	0	0	7	0	0	7
Litotricias en C. Concertados	0	2	0	3	0	3	0	0	0	0	0	0	8

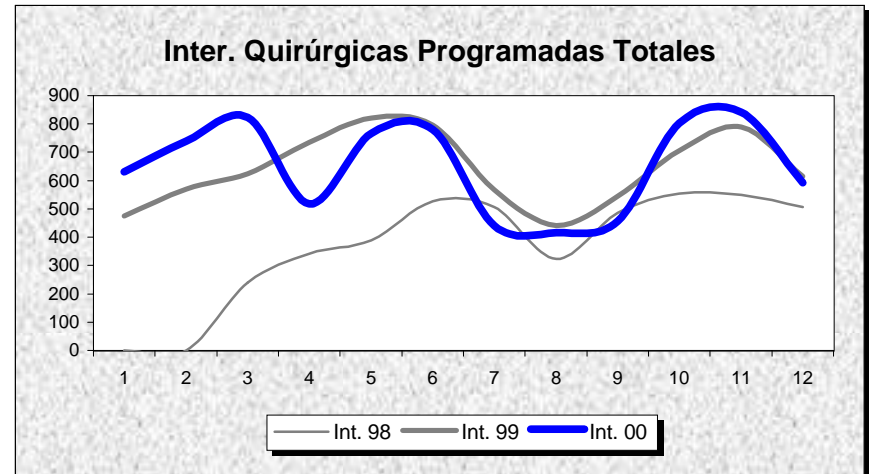
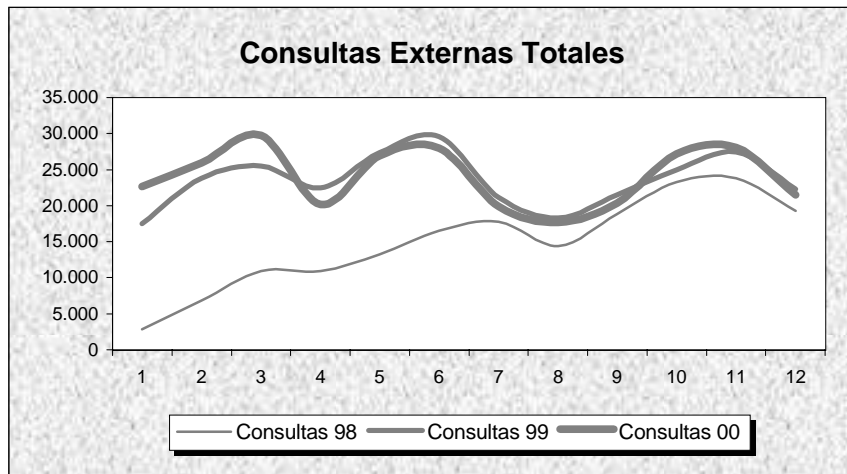
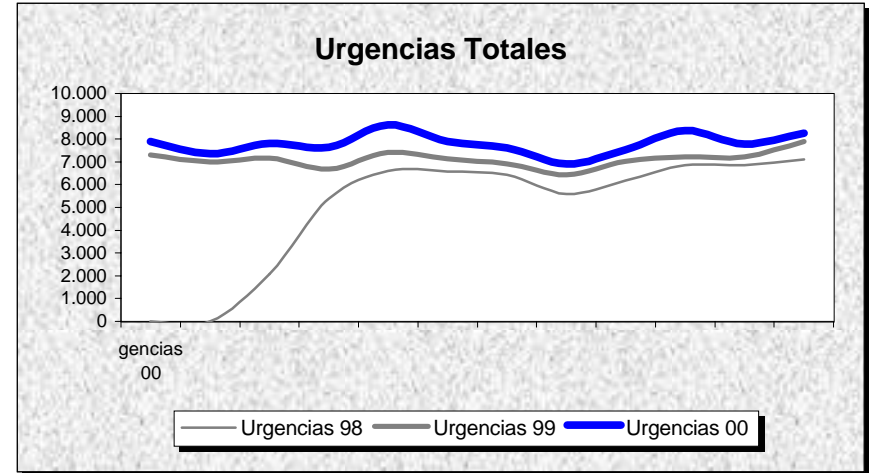
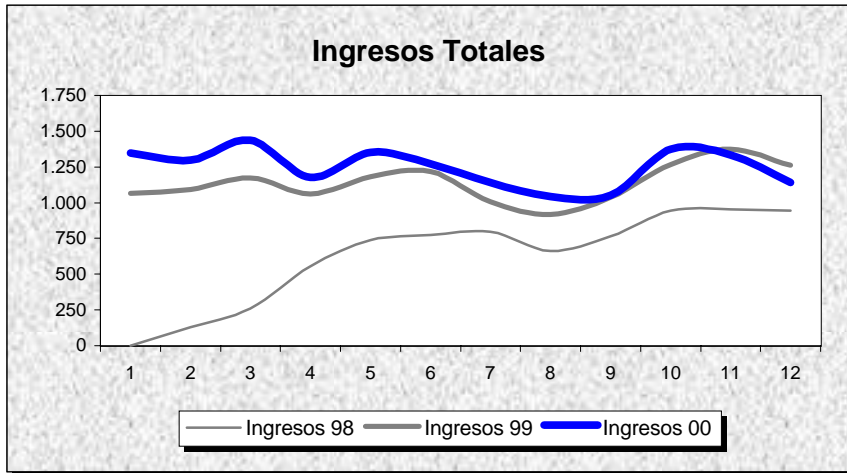

INDICADORES	1.991	1.992	1.993	1.994	1.995	1.996	1.997	1.998	1.999	2.000
OFERTA/DEMANDA										
Camas instaladas/1000 Hab.								0,87	1,37	1,56
Ingresos totales/1000 Hab.								37,45	67,95	74,51
Consultas totales/1000 Hab.								888,72	1.404,16	1.434,13
Urgencias totales/1000 Hab.								296,97	425,09	466,17
Interv. Quirúrgicas totales/1000 Hab.								28,88	48,21	50,37
HOSPITALIZACION										
Estancia media								5,47	5,26	5,50
Índice de ocupación								68,72	76,74	82,95
Índice de rotación								45,89	53,28	55,17
% Ingresos programados								17,80	27,43	26,90
Índice de mortalidad								4,00	4,02	3,93
Índice de necropsias								8,63	3,52	1,87
URGENCIAS										
Presión de urgencias								82,20	72,57	73,10
% de urgencias ingresadas								8,68	9,67	9,91
Urgencias/día								163,46	233,98	255,89
Interv. Quir. Urgentes con ingreso/día								3,76	5,43	6,30
ACTIVIDAD QUIRURGICA										
Interv. Quir. Programadas con ingreso/día hábil								5,68	12,67	12,70
Interv. Quir. Prog./quirófanos Inst./día hábil								3,82	3,07	2,14
Partos totales/día								2,33	4,27	5,17
% Cesáreas/partos								14,44	14,39	16,79
Trasplantes totales								0,00	0,00	0,00
ACTIVIDAD AMBULATORIA										
Consultas totales/día hábil								731,76	1.156,16	1.180,84
Relación sucesivas/primeras								1,23	1,89	2,13
Ecografías totales/día hábil (Hosp.+CEP)								27,51	63,47	67,64
Mamografías totales/día hábil (Hosp.+CEP)								13,77	33,94	26,27
T.A.C. Totales/día hábil (Hosp.+CEP)								15,60	27,15	34,58
R.N.M. Totales/día hábil								5,65	15,79	18,89
Litotricias totales/día hábil								0,00	0,00	0,03

No se considera, para el cálculo de indicadores, la actividad realizada en Centros Concertados
Se contabilizan, en el año 1.999, los mismos procedimientos individualizados que en el año 1.998

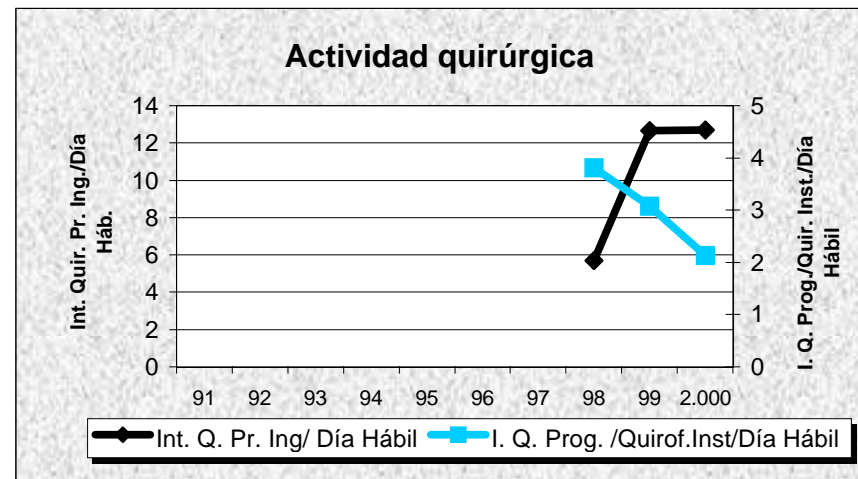
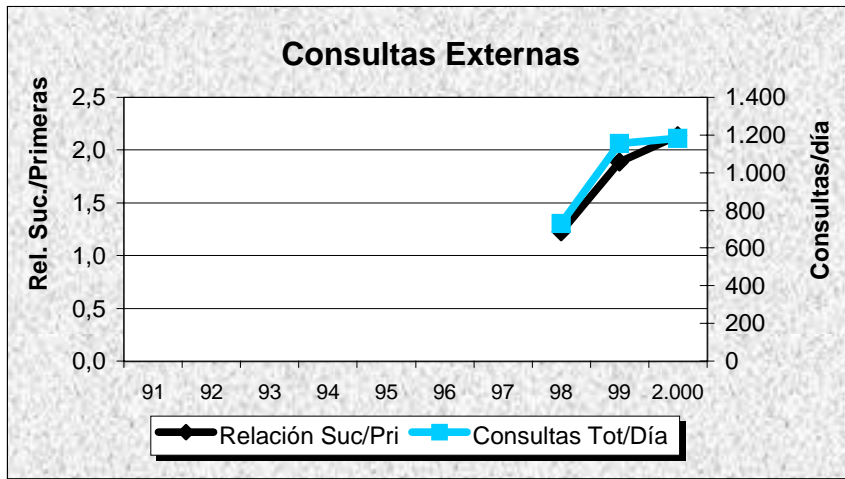
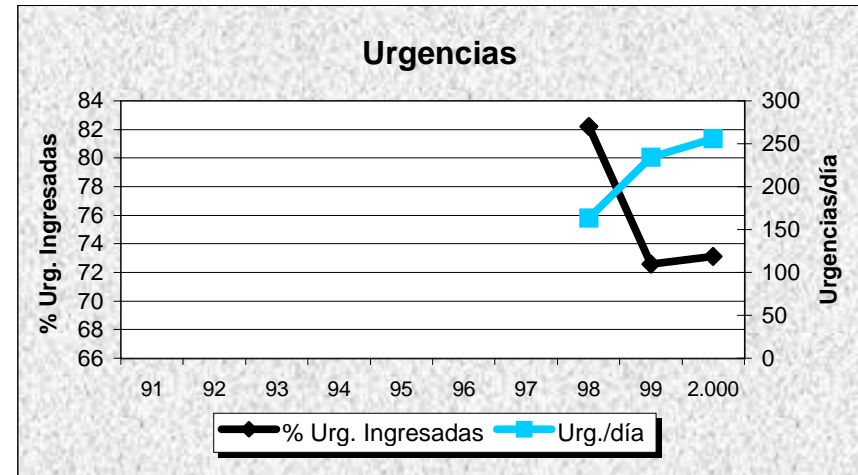
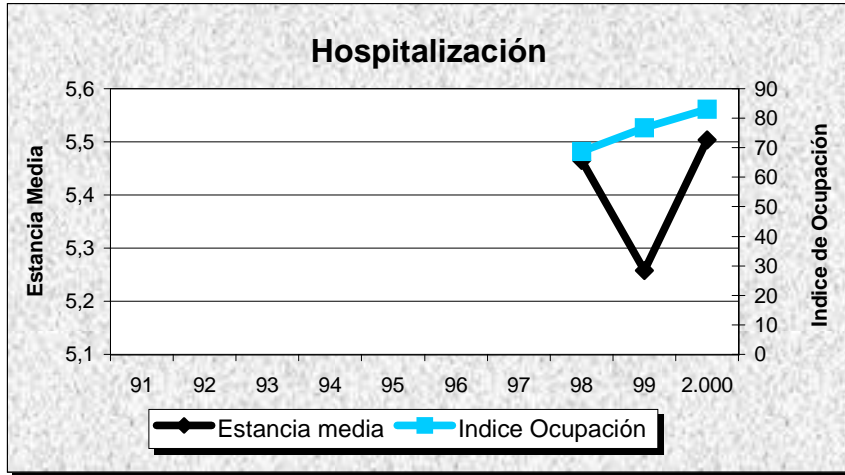

MURCIA

MURCIA

DATOS DE ESTRUCTURA Y ACTIVIDAD	MESES												AÑO 2.000
	1	2	3	4	5	6	7	8	9	10	11	12	TOTAL
ESTRUCTURA													
Camas Instaladas	2.183	2.183	2.183	2.183	2.183	2.183	2.183	2.183	2.183	2.183	2.183	2.183	2.183
Camas en funcionamiento	2.114,23	2.118,76	2.116,00	2.106,40	2.116,00	2.116,00	2.092,58	1.970,00	2.078,26	2.110,00	2.109,33	2.093,42	2.095,08
Quirófanos Hosp.: Instalados	47	47	47	47	47	47	47	47	47	47	47	47	47
en func. Program.	34,92	38,43	38,30	33,47	38,36	37,62	29,65	23,38	31,97	36,52	36,04	34,04	34,39
en func. Urgentes	8,00	8,00	8,00	8,00	8,00	8,00	8,00	8,00	8,00	8,00	8,00	8,00	8,00
Quirófanos CEP : Instalados	0	0	0	0	0	0	0	0	0	0	0	0	0
en func. Program.	0,00	0,00	0,00	0,00	0,00	0,00	0,00	0,00	0,00	0,00	0,00	0,00	0,00
en func. Urgentes	0,00	0,00	0,00	0,00	0,00	0,00	0,00	0,00	0,00	0,00	0,00	0,00	0,00
Locales de consulta (Hosp.+CEP)	304	304	304	304	304	304	304	304	304	304	304	304	304
Puestos hospital de día	79	79	79	79	79	79	79	79	79	79	79	79	79
HOSPITALIZACION													
Ingresos programados	1.326	1.708	1.912	1.115	1.904	1.856	1.468	753	1.320	1.726	1.813	1.149	18.050
Ingresos urgentes	6.266	5.806	6.098	5.597	5.912	5.643	5.621	5.552	5.541	5.785	5.524	5.661	69.006
Altas totales	6.964	7.733	8.229	6.941	7.612	7.749	7.152	6.530	6.810	7.562	7.325	7.181	87.788
Estancias totales	55.296	54.481	56.785	50.280	53.935	52.260	51.179	46.827	47.790	53.131	52.401	49.620	623.985
Urgencias totales	40.061	37.790	39.657	38.341	39.282	37.655	38.436	37.969	35.946	37.245	36.487	38.562	457.431
Necropsias (Hospitalizac.+urgencias)	5	3	3	4	0	1	6	3	8	7	8	7	55
Exitus (Hospitalizac.+urgencias)	407	272	286	242	271	204	224	271	239	221	297	294	3.228
ACTIVIDAD QUIRURGICA													
Int. Quir. Programadas con ingreso	1.385	1.800	2.062	1.207	1.989	1.883	1.397	999	1.458	1.778	1.838	1.304	19.100
Int. Quir. Urgentes con ingreso	835	760	841	817	899	830	894	843	791	839	739	838	9.926
Int. Quir. Programadas ambulatorias	1.778	2.426	2.696	1.520	2.612	2.449	1.847	457	1.612	2.299	2.268	1.678	23.642
Int. Quir. Urgentes ambulatorias	124	151	137	114	100	107	110	91	80	153	109	99	1.375
Partos totales	913	946	935	952	901	852	976	1.000	985	1.064	930	1.023	11.477
TRASPLANTES: Riñón	1	7	6	1	7	2	0	3	5	3	1	6	42
Córnea	0	3	4	4	8	0	0	2	2	2	0	0	25
Corazón	0	1	2	2	1	1	2	0	3	1	1	1	15
Hígado	2	3	6	4	8	2	3	2	4	4	0	6	44
M. Osea	3	5	6	6	6	4	2	2	3	8	4	2	51
Pulmón	0	0	0	0	0	0	0	0	0	0	0	0	0
ACTIVIDAD AMBULATORIA													
Tratamientos hospital de día	3.386	4.266	4.538	3.133	4.342	4.293	4.003	2.971	3.983	3.971	3.756	2.910	45.552
Enfermos en diálisis hospital	238	235	238	222	224	213	188	179	187	189	184	166	205
Enfermos en hemodiálisis domicilio	3	3	3	3	3	2	2	2	1	1	1	1	2
Enfermos en diálisis peritoneal	58	59	60	64	64	59	63	65	68	70	68	67	64
Enfermos en diálisis C. Concertados	361	359	361	389	394	419	413	403	433	407	412	424	398
Primeras consultas (Hosp.+CEP)	39.219	47.878	52.220	34.788	49.534	47.758	40.450	29.252	38.986	48.214	50.315	35.706	514.320
Consultas sucesivas (Hosp.+CEP)	72.601	88.001	97.016	65.023	96.654	95.203	73.087	46.824	70.694	93.771	94.347	72.426	965.647
EXPLORACIONES													
Ecografías (Hosp.+CEP)	8.929	10.622	12.344	8.930	11.676	11.761	9.626	7.844	8.661	10.431	10.933	8.461	120.218
Mamografías (Hosp.+CEP)	1.191	1.509	1.447	1.101	1.614	1.450	839	324	1.100	1.709	1.671	1.202	15.157
T.A.C. (Hosp.+CEP)	3.005	3.269	3.797	3.019	3.650	3.475	2.785	2.778	3.112	2.296	3.267	2.655	37.108
T.A.C. en C. Concertados	565	406	828	763	1.152	1.762	1.082	634	677	799	737	868	10.273
R.N.M. en el hospital	359	508	466	380	494	410	270	271	329	109	256	323	4.175
R.N.M. en C. Concertados	552	643	867	686	861	960	893	593	703	1.001	1.036	992	9.787
Litotricias en el hospital	0	0	3	0	0	0	0	0	0	0	0	0	3
Litotricias en C. Concertados	25	23	31	22	32	25	37	0	36	41	41	39	352

MURCIA

Evolución de Actividad Mensual 1.997 - 2.000

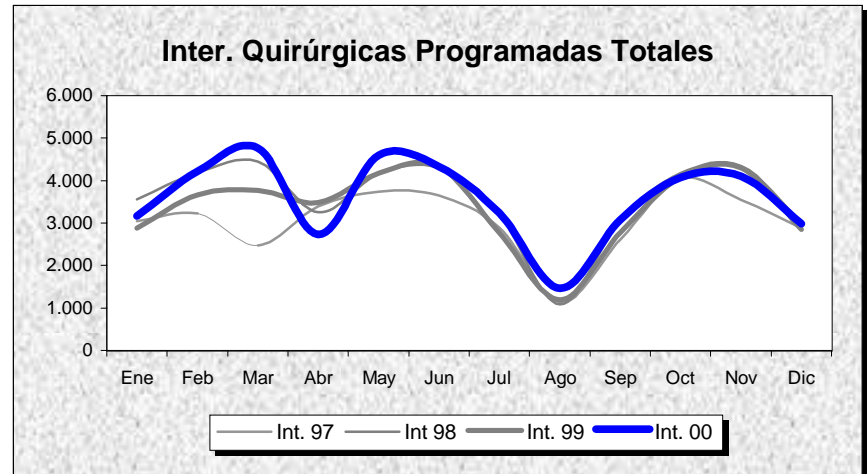
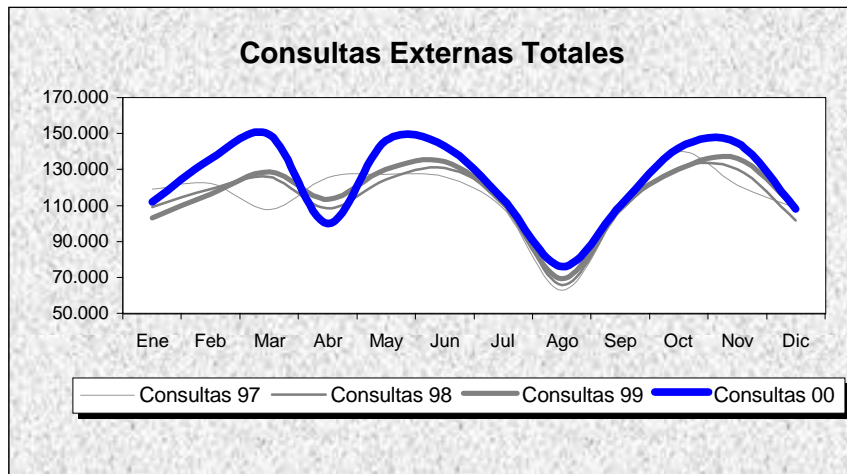
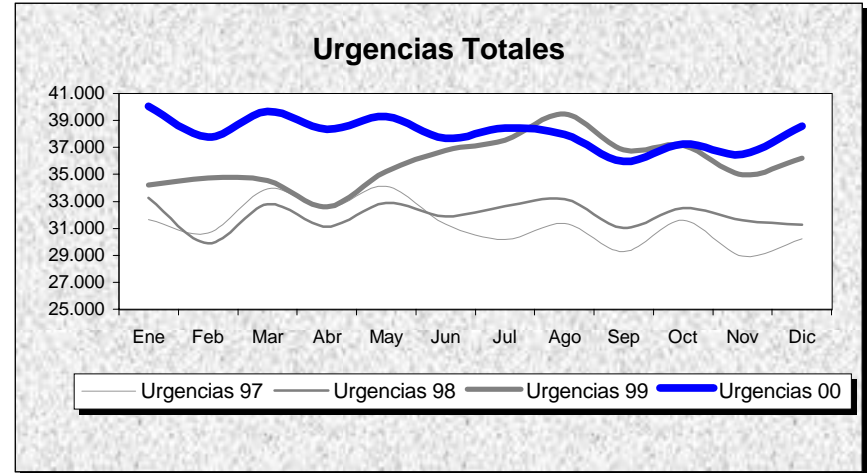
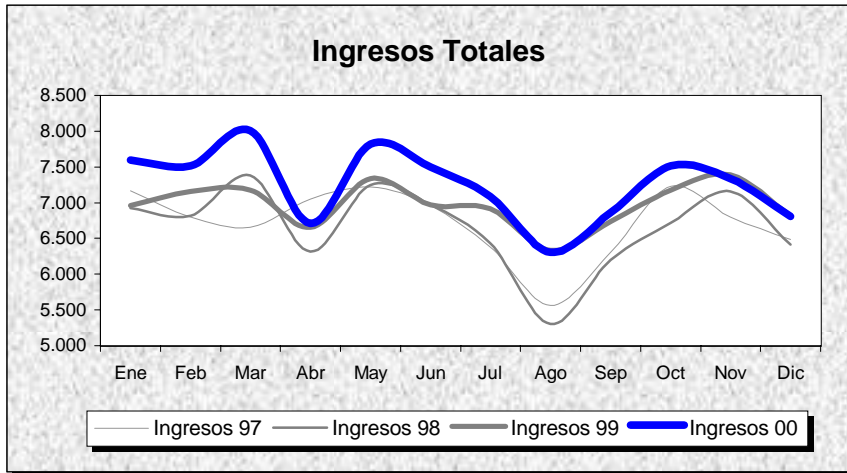

MURCIA

POBLACION: 916.912

INDICADORES	1.991	1.992	1.993	1.994	1.995	1.996	1.997	1.998	1.999	2.000
OFERTA/DEMANDA										
Camas instaladas/1000 Hab.	2,04	2,04	2,04	2,06	2,25	2,43	2,34	2,35	2,35	2,38
Ingresos totales/1000 Hab.	67,73	70,81	74,19	78,07	80,91	91,83	87,91	87,13	91,20	94,94
Consultas totales/1000 Hab.	1.718,66	1.800,17	1.620,90	1.543,24	1.522,70	1.626,42	1.500,65	1.489,90	1.517,28	1.614,08
Urgencias totales/1000 Hab.	294,21	301,07	317,93	332,43	354,41	398,92	409,80	418,90	469,17	498,88
Interv. Quirúrgicas totales/1000 Hab.	34,08	39,46	48,89	53,34	54,21	62,00	55,26	57,67	55,74	58,94
HOSPITALIZACION										
Estancia media	8,25	7,96	7,97	7,77	8,02	7,57	7,32	7,22	7,23	7,17
Indice de ocupación	76,34	76,65	80,27	81,60	79,95	80,03	81,67	81,51	83,15	81,38
Indice de rotación	33,76	35,25	36,77	38,35	36,38	38,69	40,71	41,23	41,97	41,55
% Ingresos programados	16,25	18,42	22,08	26,85	29,44	27,67	25,01	22,50	19,04	20,73
Indice de mortalidad	3,16	3,04	2,87	2,88	2,88	2,90	2,96	2,90	3,26	3,26
Indice de necropsias	4,28	3,70	4,87	3,68	3,02	2,31	2,74	1,79	1,26	1,70
URGENCIAS										
Presión de urgencias	83,75	81,58	77,92	73,15	70,56	72,33	74,99	77,50	80,96	79,27
% de urgencias ingresadas	19,28	19,19	18,18	17,18	16,00	16,31	16,09	15,93	15,43	14,90
Urgencias/día	698,55	712,90	754,88	789,29	841,49	944,59	1.029,44	1.052,32	1.178,59	1.249,81
Interv. Quir. Urgentes con ingreso/día	22,11	23,01	21,61	23,33	25,09	27,58	23,92	22,18	25,67	27,12
ACTIVIDAD QUIRURGICA										
Interv. Quir. Programadas con ingreso/día hábil	59,22	54,95	58,62	63,20	68,43	83,03	82,23	82,54	78,79	78,28
Interv. Quir. Prog./quirófanos Inst./día hábil	2,26	2,26	3,34	3,62	3,27	3,67	3,19	3,73	3,51	3,73
Partos totales/día	32,72	31,39	30,16	27,96	28,36	28,16	29,08	28,34	29,44	31,36
% Cesareas/partos	12,09	11,72	12,99	14,30	14,99	15,84	15,75	17,30	18,41	18,43
Trasplantes totales	74,00	67,00	70,00	97,00	87,00	117,00	98,00	129,00	130,00	179,00
ACTIVIDAD AMBULATORIA										
Consultas totales/día hábil	6.104,25	6.393,77	5.757,06	5.481,24	5.408,28	5.776,67	5.639,19	5.598,80	5.701,69	6.065,44
Relación sucesivas/primeras	2,47	2,34	1,69	1,67	1,58	1,54	1,60	1,73	1,67	1,88
Ecografías totales/día hábil (Hosp.+CEP)	258,84	313,86	345,74	399,89	463,76	556,18	411,43	442,21	460,37	492,70
Mamografías totales/día hábil (Hosp.+CEP)	18,95	20,73	32,24	48,39	59,95	72,07	72,39	62,23	65,20	62,12
T.A.C. Totales/día hábil (Hosp.+CEP)	50,93	67,57	74,40	79,74	81,36	99,69	121,41	137,01	141,93	152,08
R.N.M. Totales/día hábil	0,00	0,00	0,00	0,00	0,00	0,00	5,11	14,63	19,14	17,11
Litotricias totales/día hábil	0,00	0,00	0,00	0,00	0,00	0,00	0,00	0,00	0,00	0,01

No se considera, para el cálculo de indicadores, la actividad realizada en Centros Concertados

MURCIA

Evolución de Indicadores 91 - 00

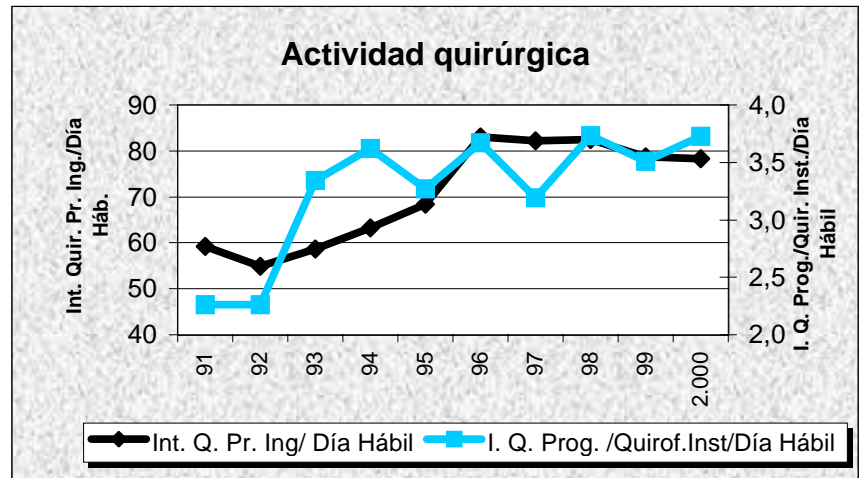
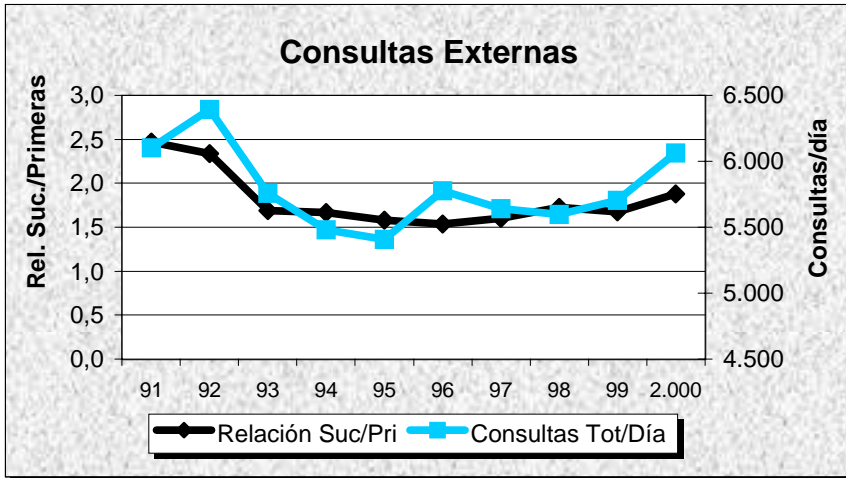
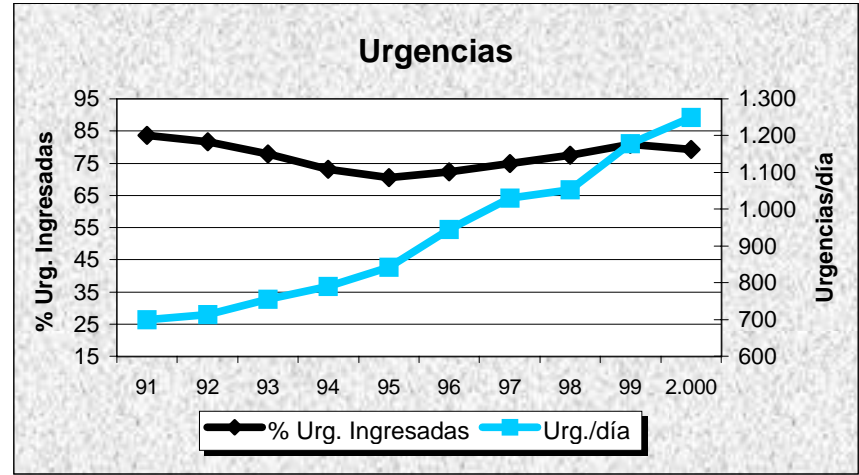
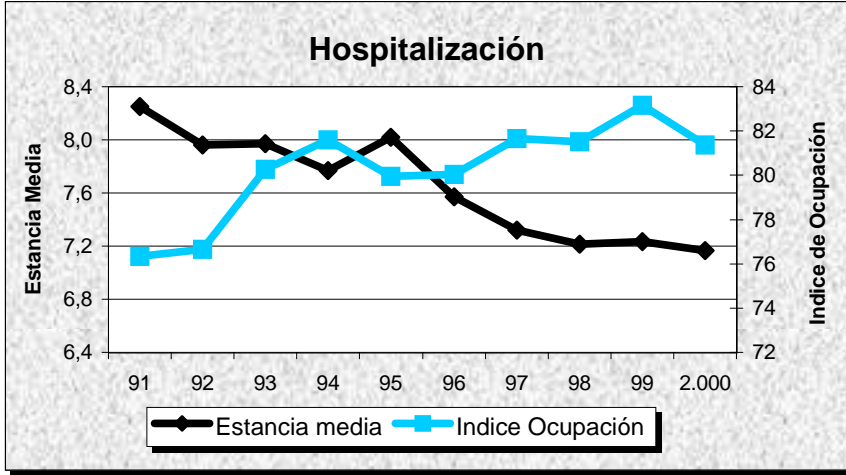

H. V. DE LA ARRIXACA

GRUPO 4

Murcia

DATOS DE ESTRUCTURA Y ACTIVIDAD	MESES												ANO 2.000
	1	2	3	4	5	6	7	8	9	10	11	12	TOTAL
ESTRUCTURA													
Camas Instaladas	944	944	944	944	944	944	944	944	944	944	944	944	944
Camas en funcionamiento	884,00	885,00	885,00	885,00	885,00	885,00	885,00	885,00	885,00	885,00	880,00	879,00	884,00
Quirófanos Hosp.: Instalados	18	18	18	18	18	18	18	18	18	18	18	18	18
en func. Program.	11,55	14,00	14,00	10,88	14,00	13,24	10,23	8,32	9,20	12,14	11,71	10,17	11,62
en func. Urgentes	4,00	4,00	4,00	4,00	4,00	4,00	4,00	4,00	4,00	4,00	4,00	4,00	4,00
Quirófanos CEP : Instalados	0	0	0	0	0	0	0	0	0	0	0	0	0
en func. Program.	0,00	0,00	0,00	0,00	0,00	0,00	0,00	0,00	0,00	0,00	0,00	0,00	0,00
en func. Urgentes	0,00	0,00	0,00	0,00	0,00	0,00	0,00	0,00	0,00	0,00	0,00	0,00	0,00
Locales de consulta (Hosp.+CEP)	123	123	123	123	123	123	123	123	123	123	123	123	123
Puestos hospital de día	30	30	30	30	30	30	30	30	30	30	30	30	30
HOSPITALIZACION													
Ingresos programados	464	524	627	348	656	599	495	375	383	559	605	397	6.032
Ingresos urgentes	2.597	2.508	2.636	2.367	2.424	2.370	2.476	2.270	2.333	2.439	2.335	2.327	29.082
Altas totales	2.781	3.113	3.321	2.776	2.991	3.013	2.955	2.707	2.670	2.996	2.928	2.879	35.130
Estancias totales	23.660	23.297	24.335	21.666	22.760	23.027	22.814	21.528	21.096	22.896	22.289	21.213	270.581
Urgencias totales	14.125	13.440	14.326	13.632	13.905	13.287	13.306	12.637	12.773	13.449	13.207	13.990	162.077
Necropsias (Hospitalizac.+urgencias)	5	3	3	4	0	1	6	3	8	7	8	7	55
Exitus (Hospitalizac.+urgencias)	145	105	117	98	104	76	89	109	102	92	126	129	1.292
ACTIVIDAD QUIRURGICA													
Int. Quir. Programadas con ingreso	529	678	748	463	791	702	570	561	549	720	733	539	7.583
Int. Quir. Urgentes con ingreso	315	265	284	300	328	272	363	292	318	297	251	305	3.590
Int. Quir. Programadas ambulatorias	664	830	888	499	873	640	694	172	510	747	816	488	7.821
Int. Quir. Urgentes ambulatorias	23	31	30	28	23	37	34	26	25	25	31	29	342
Partos totales	537	518	544	536	526	463	586	574	550	607	546	546	6.533
TRASPLANTES: Riñón	1	7	6	1	7	2	0	3	5	3	1	6	42
Córnea	0	3	4	4	8	0	0	2	2	2	0	0	25
Corazón	0	1	2	2	1	1	2	0	3	1	1	1	15
Hígado	2	3	6	4	8	2	3	2	4	4	0	6	44
M. Osea	2	2	2	1	2	2	2	0	0	2	2	2	19
Pulmón	0	0	0	0	0	0	0	0	0	0	0	0	0
ACTIVIDAD AMBULATORIA													
Tratamientos hospital de día	1.867	2.539	2.632	1.821	2.402	2.305	2.103	1.495	2.181	1.918	1.802	1.329	24.394
Enfermos en diálisis hospital	147	143	135	126	124	111	98	92	97	95	94	74	111
Enfermos en hemodiálisis domicilio	2	2	2	2	2	2	2	2	1	1	1	1	2
Enfermos en diálisis peritoneal	46	47	48	50	50	48	51	52	54	55	53	53	51
Enfermos en diálisis C. Concertados	200	202	203	233	234	254	244	234	262	238	245	259	234
Primeras consultas (Hosp.+CEP)	12.806	16.423	18.035	12.008	17.312	16.562	14.695	10.874	13.823	16.861	18.133	13.202	180.734
Consultas sucesivas (Hosp.+CEP)	31.080	37.935	41.829	27.395	42.850	41.875	32.209	20.190	30.659	41.604	41.393	31.805	420.824
EXPLORACIONES													
Ecografías (Hosp.+CEP)	5.112	5.942	7.034	5.100	7.108	7.017	5.573	4.963	4.890	5.607	5.713	4.534	68.593
Mamografías (Hosp.+CEP)	519	650	482	450	678	493	211	116	513	659	706	479	5.956
T.A.C. (Hosp.+CEP)	1.379	1.476	1.709	1.411	1.581	1.401	990	1.056	1.399	233	1.171	950	14.756
T.A.C. en C. Concertados	0	0	64	172	430	1.043	396	148	247	111	0	246	2.857
R.N.M. en el hospital	359	508	466	380	494	410	270	271	329	109	256	323	4.175
R.N.M. en C. Concertados	33	28	117	112	150	269	189	65	130	85	89	287	1.554
Litotricias en el hospital	0	0	0	0	0	0	0	0	0	0	0	0	0
Litotricias en C. Concertados	2	1	6	0	3	2	1	0	12	4	10	11	52

H. V. DE LA ARRIXACA

Evolución de Actividad Mensual 1.997 - 2.000

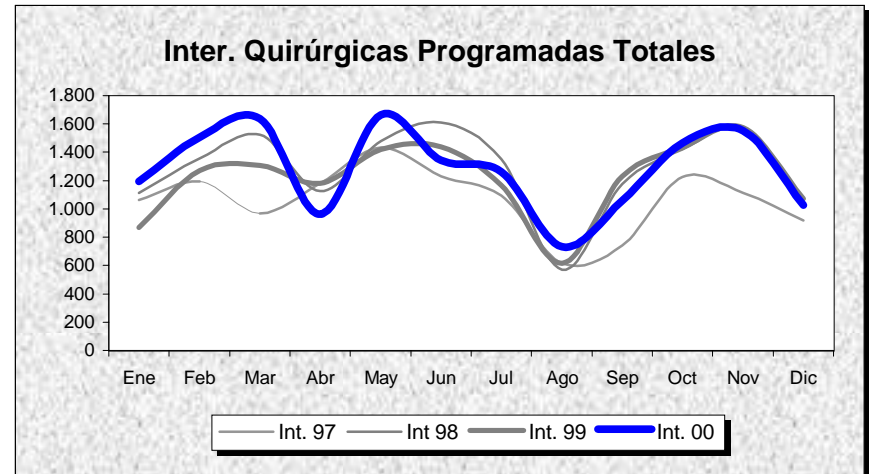
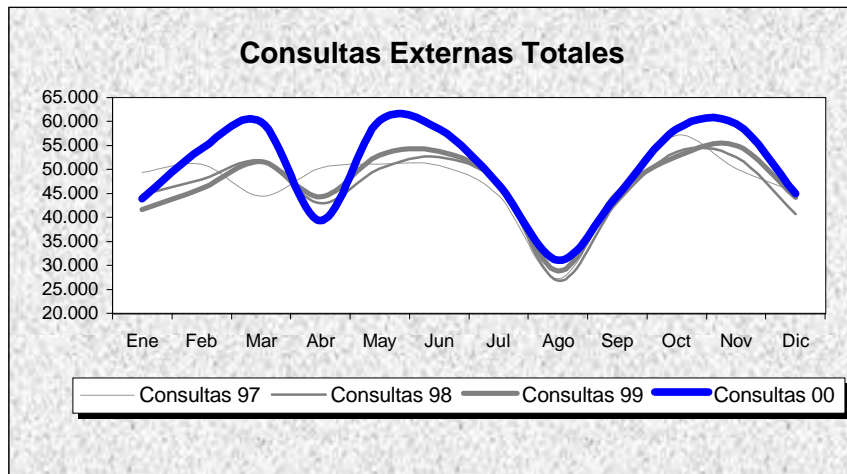
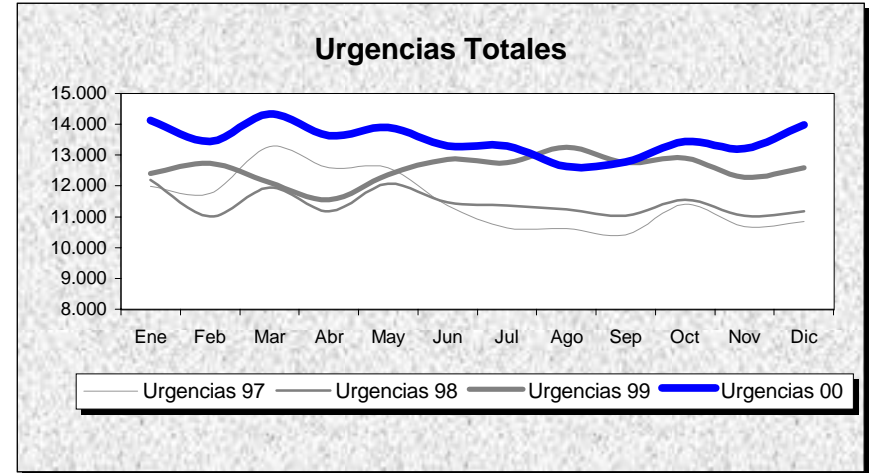
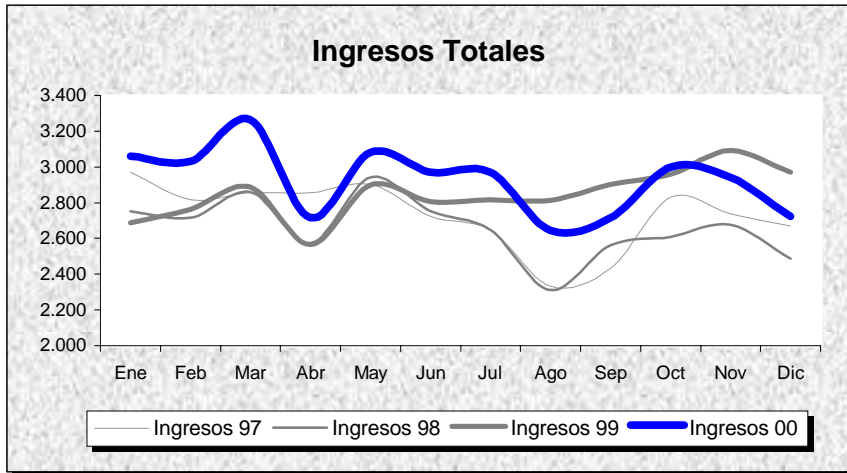

INDICADORES	1.991	1.992	1.993	1.994	1.995	1.996	1.997	1.998	1.999	2.000
OFERTA/DEMANDA										
Camas instaladas/1000 Hab.	2,13	2,13	3,23	3,23	3,23	3,23	3,90	3,90	3,90	3,90
Ingresos totales/1000 Hab.	75,12	76,32	116,53	118,79	109,41	112,97	135,26	131,63	141,03	144,96
Consultas totales/1000 Hab.	2.050,83	2.119,74	2.883,20	2.357,02	1.960,50	2.024,47	2.340,91	2.286,33	2.325,50	2.483,32
Urgencias totales/1000 Hab.	274,85	284,01	456,01	474,14	499,85	441,35	570,34	566,82	621,39	669,08
Interv. Quirúrgicas totales/1000 Hab.	39,29	42,40	63,87	65,86	57,64	60,78	68,98	78,13	75,92	79,82
HOSPITALIZACION										
Estancia media	8,90	8,66	8,90	8,70	9,27	8,45	7,90	7,97	8,11	7,71
Índice de ocupación	85,82	84,66	88,14	87,77	86,15	83,30	84,07	83,99	88,71	83,63
Índice de rotación	35,21	35,77	36,13	36,83	33,92	36,09	38,84	38,47	39,91	39,72
% Ingresos programados	16,06	18,00	17,88	18,71	16,49	20,34	18,78	17,69	17,87	17,18
Índice de mortalidad	3,32	3,34	3,19	3,43	3,21	3,20	2,75	3,03	3,40	3,35
Índice de necropsias	3,83	3,07	3,17	3,41	3,54	2,15	6,44	2,55	2,46	4,26
URGENCIAS										
Presión de urgencias	83,94	82,00	82,12	81,29	83,51	79,66	81,22	82,31	82,13	82,82
% de urgencias ingresadas	22,94	22,04	20,98	20,37	18,28	20,39	19,26	19,12	18,64	17,94
Urgencias/día	333,19	343,36	365,67	380,21	400,82	352,95	378,52	376,18	412,40	442,83
Interv. Quir. Urgentes con ingreso/día	12,43	13,24	12,77	13,51	14,24	13,27	10,19	8,95	9,50	9,81
ACTIVIDAD QUIRURGICA										
Interv. Quir. Programadas con ingreso/día hábil	31,50	30,99	31,18	30,78	26,23	30,38	32,65	32,25	31,45	31,08
Interv. Quir. Prog./quirófanos Inst./día hábil	2,37	2,34	2,55	2,82	2,32	2,69	2,91	3,50	3,32	3,51
Partos totales/día	19,71	18,73	17,65	16,44	16,89	16,54	17,12	16,94	17,08	17,85
% Cesáreas/partos	12,83	12,05	14,14	15,39	16,03	16,17	16,04	17,39	17,88	18,41
Trasplantes totales	74,00	67,00	70,00	95,00	87,00	117,00	98,00	129,00	125,00	147,00
ACTIVIDAD AMBULATORIA										
Consultas totales/día hábil	3.719,01	3.843,98	3.458,55	2.827,36	2.351,72	2.428,45	2.324,01	2.269,83	2.308,71	2.465,40
Relación sucesivas/primeras	2,64	2,53	1,70	1,92	2,04	2,04	1,99	2,19	1,94	2,33
Ecografías totales/día hábil (Hosp.+CEP)	137,03	186,08	201,39	219,29	234,36	254,36	243,47	249,53	255,37	281,12
Mamografías totales/día hábil (Hosp.+CEP)	7,90	8,61	12,43	24,25	28,95	33,18	32,92	27,36	29,15	24,41
T.A.C. Totales/día hábil (Hosp.+CEP)	34,14	47,29	51,38	55,82	52,30	53,10	65,38	61,28	66,19	60,48
R.N.M. Totales/día hábil	0,00	0,00	0,00	0,00	0,00	0,00	5,11	14,63	19,14	17,11
Litotricias totales/día hábil	0,00	0,00	0,00	0,00	0,00	0,00	0,00	0,00	0,00	0,00

No se considera, para el cálculo de indicadores, la actividad realizada en Centros Concertados

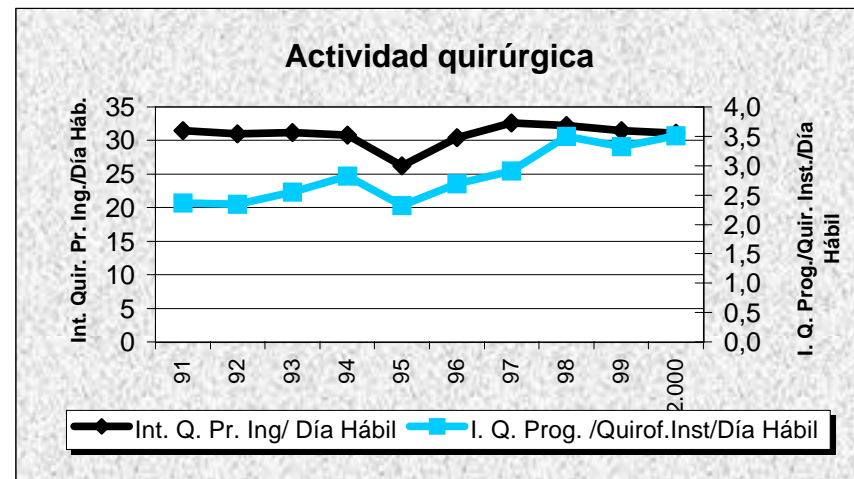
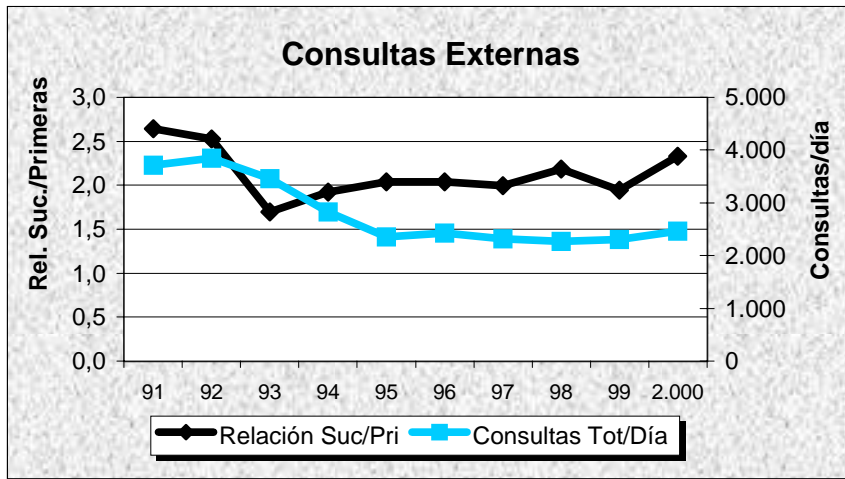
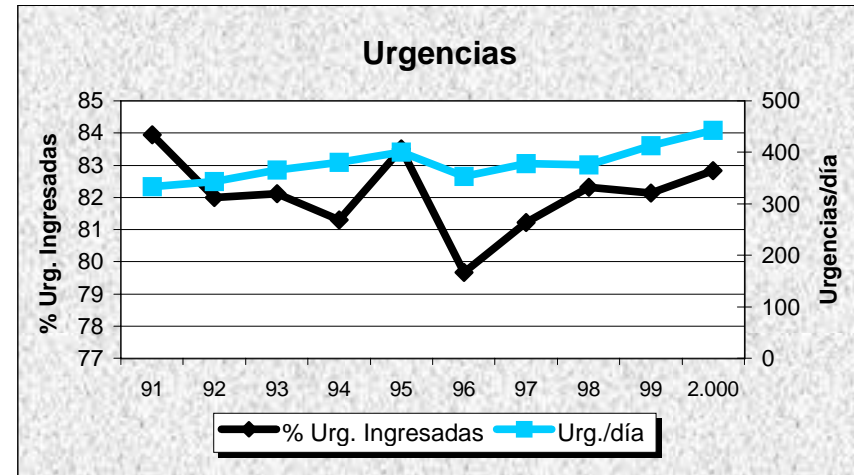
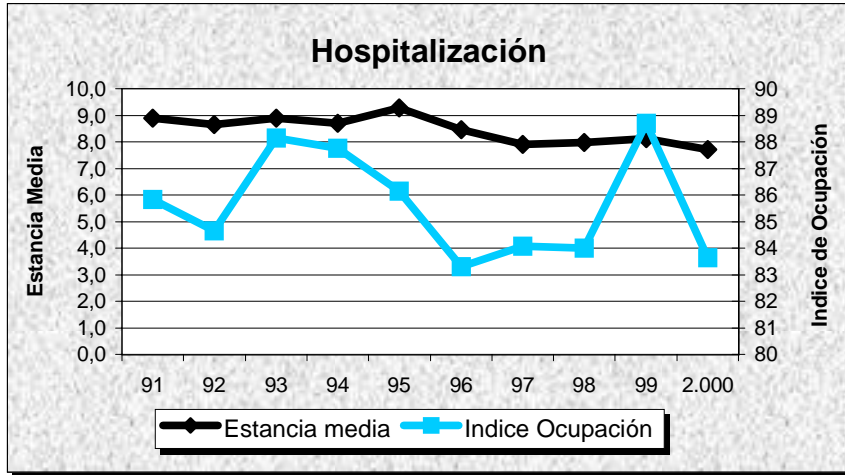

H. MORALES MESEGUER

GRUPO 2

Murcia

DATOS DE ESTRUCTURA Y ACTIVIDAD	MESES												ANO 2.000
	1	2	3	4	5	6	7	8	9	10	11	12	TOTAL
ESTRUCTURA													
Camas Instaladas	438	438	438	438	438	438	438	438	438	438	438	438	438
Camas en funcionamiento	429,23	432,76	430,00	420,40	430,00	430,00	406,58	368,00	392,26	424,00	428,33	413,42	417,08
Quirófanos Hosp.: Instalados	11	11	11	11	11	11	11	11	11	11	11	11	11
en func. Program.	9,21	10,00	10,00	8,87	10,00	10,00	10,00	5,20	10,00	10,00	10,00	10,00	9,44
en func. Urgentes	1,00	1,00	1,00	1,00	1,00	1,00	1,00	1,00	1,00	1,00	1,00	1,00	1,00
Quirófanos CEP : Instalados	0	0	0	0	0	0	0	0	0	0	0	0	0
en func. Program.	0,00	0,00	0,00	0,00	0,00	0,00	0,00	0,00	0,00	0,00	0,00	0,00	0,00
en func. Urgentes	0,00	0,00	0,00	0,00	0,00	0,00	0,00	0,00	0,00	0,00	0,00	0,00	0,00
Locales de consulta (Hosp.+CEP)	60	60	60	60	60	60	60	60	60	60	60	60	60
Puestos hospital de día	32	32	32	32	32	32	32	32	32	32	32	32	32
HOSPITALIZACION													
Ingresos programados	303	416	459	254	499	507	485	200	394	429	473	318	4.737
Ingresos urgentes	1.212	982	1.058	978	1.102	990	887	892	941	1.008	1.008	972	12.030
Altas totales	1.369	1.429	1.529	1.287	1.518	1.530	1.398	1.171	1.243	1.444	1.430	1.423	16.771
Estancias totales	11.796	11.040	11.424	10.330	11.404	10.882	10.560	9.226	9.285	10.875	11.268	10.479	128.569
Urgencias totales	8.038	7.317	7.634	7.353	7.714	7.226	7.110	6.829	6.905	7.061	6.973	7.235	87.395
Necropsias (Hospitalizac.+urgencias)	0	0	0	0	0	0	0	0	0	0	0	0	0
Exitus (Hospitalizac.+urgencias)	90	50	62	51	51	38	37	46	48	43	74	62	652
ACTIVIDAD QUIRURGICA													
Int. Quir. Programadas con ingreso	275	347	451	249	436	391	389	218	324	355	384	304	4.123
Int. Quir. Urgentes con ingreso	211	197	224	204	228	217	191	187	176	195	190	195	2.415
Int. Quir. Programadas ambulatorias	375	619	757	343	687	781	636	110	600	690	597	494	6.689
Int. Quir. Urgentes ambulatorias	8	34	12	9	3	12	14	10	8	25	10	5	150
Partos totales	0	0	0	0	0	0	0	0	0	0	0	0	0
TRASPLANTES: Riñón	0	0	0	0	0	0	0	0	0	0	0	0	0
Córnea	0	0	0	0	0	0	0	0	0	0	0	0	0
Corazón	0	0	0	0	0	0	0	0	0	0	0	0	0
Hígado	0	0	0	0	0	0	0	0	0	0	0	0	0
M. Osea	1	3	4	5	4	2	0	2	3	6	2	0	32
Pulmón	0	0	0	0	0	0	0	0	0	0	0	0	0
ACTIVIDAD AMBULATORIA													
Tratamientos hospital de día	757	893	1.066	735	1.178	1.218	1.227	890	1.179	1.343	1.216	1.051	12.753
Enfermos en diálisis hospital	0	0	0	0	0	0	0	0	0	0	0	0	0
Enfermos en hemodiálisis domicilio	0	0	0	0	0	0	0	0	0	0	0	0	0
Enfermos en diálisis peritoneal	0	0	0	0	0	0	0	0	0	0	0	0	0
Enfermos en diálisis C. Concertados	0	0	0	0	0	0	0	0	0	0	0	0	0
Primeras consultas (Hosp.+CEP)	8.658	10.754	11.621	7.282	10.929	10.934	8.592	5.555	8.791	11.273	11.706	7.674	113.769
Consultas sucesivas (Hosp.+CEP)	14.714	17.476	19.501	12.684	19.304	18.559	15.087	10.026	14.692	19.288	19.045	14.571	194.947
EXPLORACIONES													
Ecografías (Hosp.+CEP)	1.174	1.255	1.428	1.150	959	1.160	1.081	1.060	1.054	1.276	1.432	997	14.026
Mamografías (Hosp.+CEP)	57	64	95	46	73	84	53	12	59	93	93	51	780
T.A.C. (Hosp.+CEP)	716	718	730	591	698	793	900	891	843	910	915	786	9.491
T.A.C. en C. Concertados	174	221	170	185	251	271	228	101	40	132	123	149	2.045
R.N.M. en el hospital	0	0	0	0	0	0	0	0	0	0	0	0	0
R.N.M. en C. Concertados	109	163	185	122	171	164	203	106	137	219	232	163	1.974
Litotricias en el hospital	0	0	0	0	0	0	0	0	0	0	0	0	0
Litotricias en C. Concertados	7	8	11	8	6	7	13	0	7	13	11	13	104

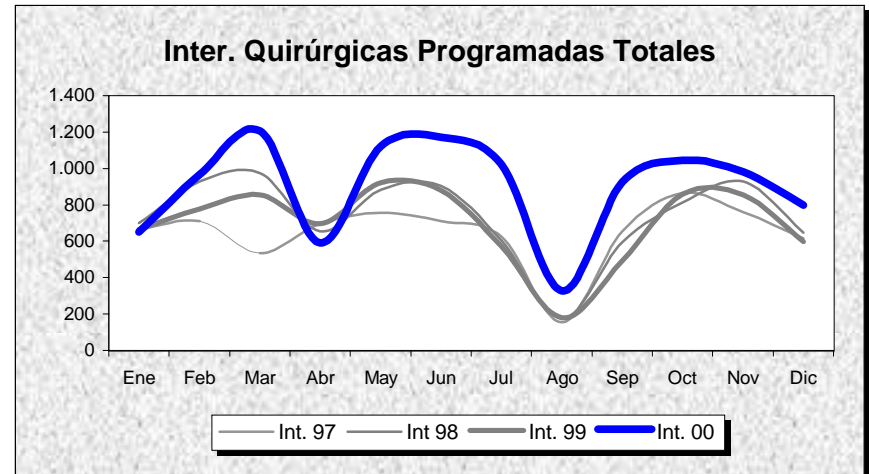
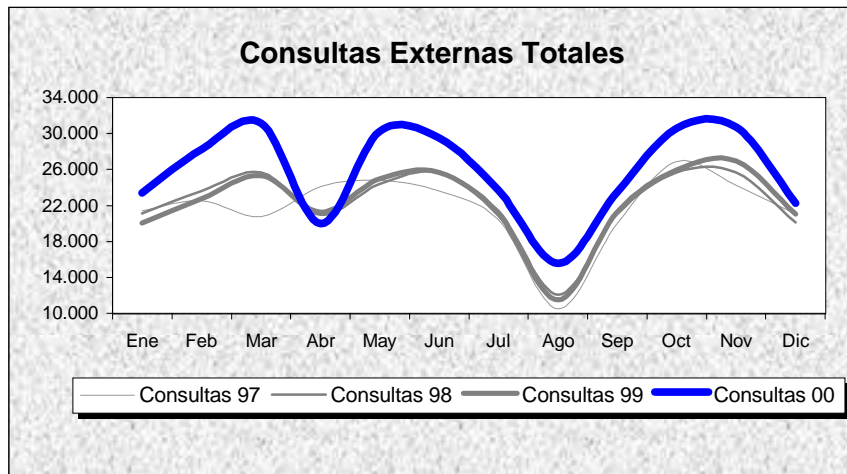
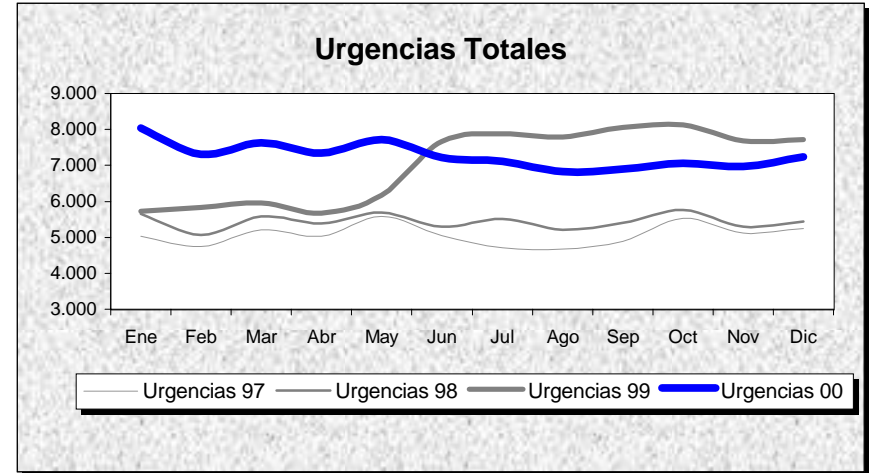
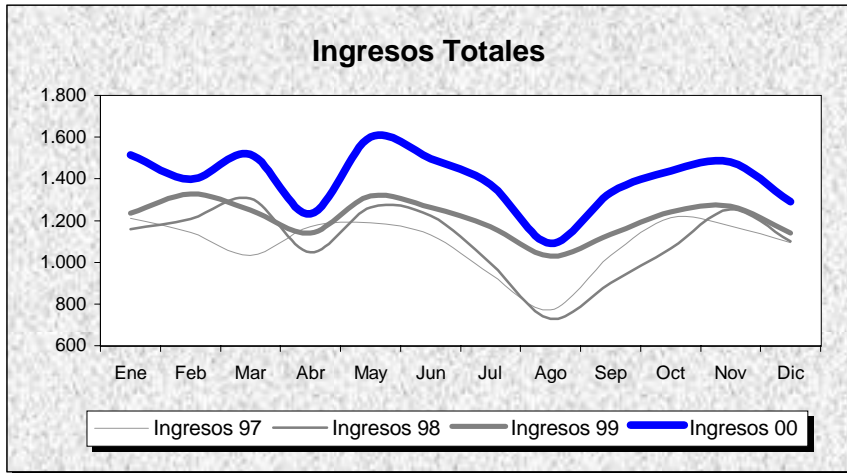

INDICADORES	1.991	1.992	1.993	1.994	1.995	1.996	1.997	1.998	1.999	2.000
OFERTA/DEMANDA										
Camas instaladas/1000 Hab.			0,00	0,13	1,23	2,23	1,74	1,83	1,83	1,95
Ingresos totales/1000 Hab.			0,00	6,68	45,78	83,75	58,40	59,03	64,68	74,68
Consultas totales/1000 Hab.			0,00	657,03	1.417,98	1.678,54	1.158,85	1.190,53	1.192,91	1.375,04
Urgencias totales/1000 Hab.			0,00	0,00	28,07	353,28	270,85	290,63	375,44	389,26
Interv. Quirúrgicas totales/1000 Hab.			0,00	21,92	45,46	65,03	41,36	45,96	46,65	59,58
HOSPITALIZACION										
Estancia media				4,29	5,86	7,28	7,31	7,10	7,09	7,67
Índice de ocupación				60,34	63,81	74,70	78,23	82,29	82,85	84,22
Índice de rotación				51,33	39,73	37,57	39,04	42,28	42,63	40,20
% Ingresos programados				100,00	84,56	32,49	29,47	21,82	19,80	28,25
Índice de mortalidad				0,90	2,07	3,13	3,88	3,45	3,97	3,54
Índice de necropsias				0,00	0,00	0,00	0,00	0,20	0,00	0,00
URGENCIAS										
Presión de urgencias				0,00	15,44	67,51	70,53	78,18	80,20	71,75
% de urgencias ingresadas					23,47	14,80	15,21	13,13	12,58	12,99
Urgencias/día	0,00	0,00	0,00	0,00	11,52	144,58	166,60	178,77	230,94	238,78
Interv. Quir. Urgentes con ingreso/día	0,00	0,00	0,00	0,00	0,43	4,09	3,26	3,73	5,38	6,60
ACTIVIDAD QUIRURGICA										
Interv. Quir. Programadas con ingreso/día hábil	0,00	0,00	0,00	1,99	12,40	17,29	16,35	16,94	15,44	16,90
Interv. Quir. Prog./quirófanos Inst./día hábil				5,05	6,16	4,70	2,89	3,28	3,11	4,03
Partos totales/día	0,00	0,00	0,00	0,00	0,00	0,00	0,00	0,00	0,00	0,00
% Cesáreas/partos										#iDIV/0!
Trasplantes totales	0,00	0,00	0,00	0,00	0,00	0,00	0,00	0,00	0,00	32,00
ACTIVIDAD AMBULATORIA										
Consultas totales/día hábil	0,00	0,00	0,00	403,33	870,45	1.030,40	1.066,31	1.095,45	1.097,64	1.265,23
Relación sucesivas/primeras				0,95	1,11	1,08	1,28	1,39	1,42	1,71
Ecografías totales/día hábil (Hosp.+CEP)	0,00	0,00	0,00	7,98	26,33	62,82	47,69	49,50	50,87	57,48
Mamografías totales/día hábil (Hosp.+CEP)	0,00	0,00	0,00	0,00	0,00	1,37	1,09	1,39	1,56	3,20
T.A.C. Totales/día hábil (Hosp.+CEP)	0,00	0,00	0,00	0,00	3,40	20,01	25,41	32,28	27,86	38,90
R.N.M. Totales/día hábil	0,00	0,00	0,00	0,00	0,00	0,00	0,00	0,00	0,00	0,00
Litotricias totales/día hábil	0,00	0,00	0,00	0,00	0,00	0,00	0,00	0,00	0,00	0,00

No se considera, para el cálculo de indicadores, la actividad realizada en Centros Concertados

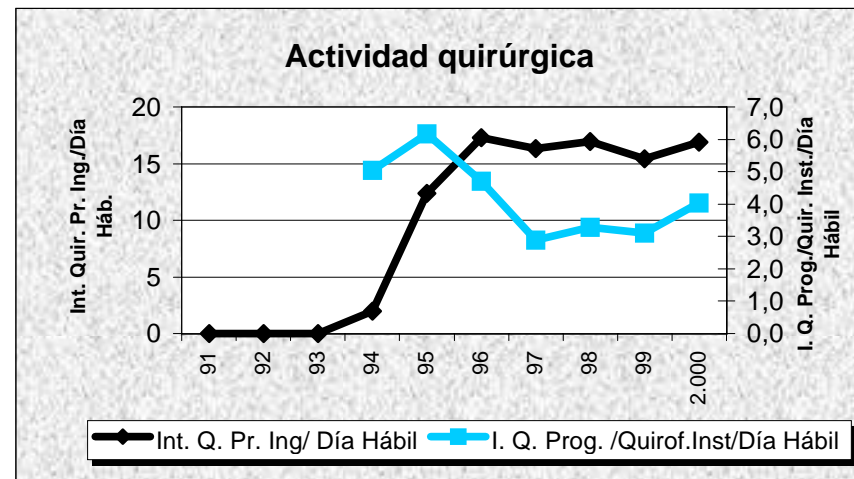
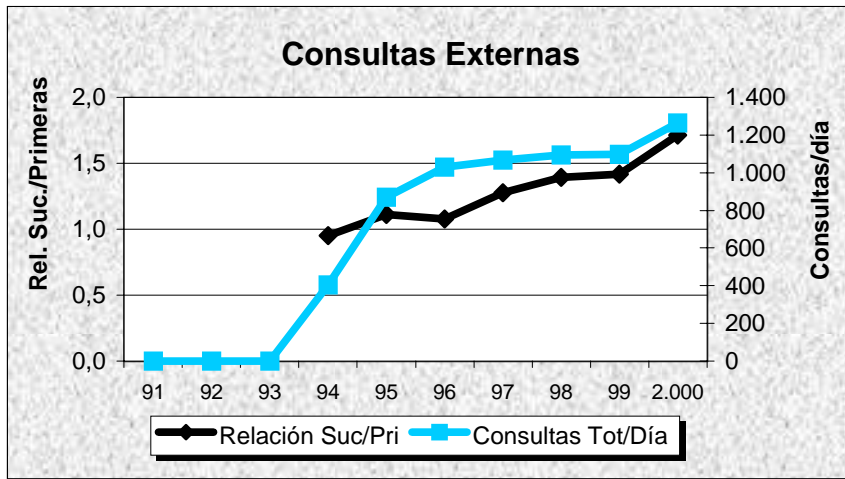
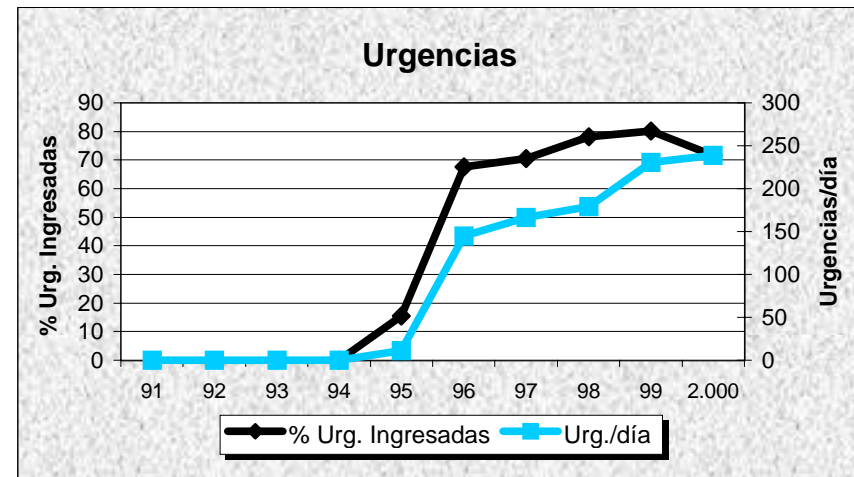
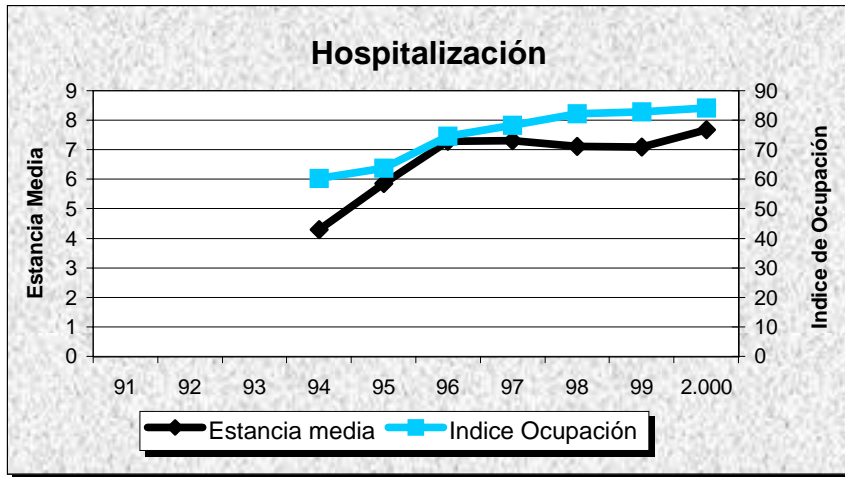

H. STA. M^a DEL ROSSELL

GRUPO 2

Murcia

DATOS DE ESTRUCTURA Y ACTIVIDAD	MESES												ANO 2.000
	1	2	3	4	5	6	7	8	9	10	11	12	TOTAL
ESTRUCTURA													
Camas Instaladas	374	374	374	374	374	374	374	374	374	374	374	374	374
Camas en funcionamiento	374,00	374,00	374,00	374,00	374,00	374,00	374,00	322,00	374,00	374,00	374,00	374,00	369,67
Quirófanos Hosp.: Instalados	6	6	6	6	6	6	6	6	6	6	6	6	6
en func. Program.	5,00	5,00	5,00	5,00	5,00	5,00	5,00	5,00	5,00	5,00	5,00	5,00	5,00
en func. Urgentes	1,00	1,00	1,00	1,00	1,00	1,00	1,00	1,00	1,00	1,00	1,00	1,00	1,00
Quirófanos CEP : Instalados	0	0	0	0	0	0	0	0	0	0	0	0	0
en func. Program.	0,00	0,00	0,00	0,00	0,00	0,00	0,00	0,00	0,00	0,00	0,00	0,00	0,00
en func. Urgentes	0,00	0,00	0,00	0,00	0,00	0,00	0,00	0,00	0,00	0,00	0,00	0,00	0,00
Locales de consulta (Hosp.+CEP)	49	49	49	49	49	49	49	49	49	49	49	49	49
Puestos hospital de día	10	10	10	10	10	10	10	10	10	10	10	10	10
HOSPITALIZACION													
Ingresos programados	279	398	423	300	382	367	328	97	239	376	369	241	3.799
Ingresos urgentes	1.049	1.031	1.054	918	1.004	955	914	1.106	978	976	894	1.030	11.909
Altas totales	1.239	1.467	1.535	1.243	1.346	1.371	1.254	1.211	1.242	1.329	1.265	1.239	15.741
Estancias totales	9.970	9.956	10.455	9.057	9.777	8.837	8.871	7.997	8.337	9.488	9.014	8.915	110.674
Urgencias totales	7.576	7.426	7.638	7.577	7.701	7.372	8.018	8.188	7.076	7.140	6.926	7.479	90.117
Necropsias (Hospitalizac.+urgencias)	0	0	0	0	0	0	0	0	0	0	0	0	0
Exitus (Hospitalizac.+urgencias)	76	55	58	45	59	43	54	55	40	44	44	36	609
ACTIVIDAD QUIRURGICA													
Int. Quir. Programadas con ingreso	225	295	331	199	313	303	216	50	169	236	259	173	2.769
Int. Quir. Urgentes con ingreso	140	126	164	133	140	134	138	121	103	135	121	141	1.596
Int. Quir. Programadas ambulatorias	390	570	589	372	594	528	321	95	185	364	416	358	4.782
Int. Quir. Urgentes ambulatorias	71	63	68	50	41	31	35	33	24	77	51	27	571
Partos totales	168	203	180	182	156	154	154	200	188	196	168	213	2.162
TRASPLANTES: Riñón	0	0	0	0	0	0	0	0	0	0	0	0	0
Córnea	0	0	0	0	0	0	0	0	0	0	0	0	0
Corazón	0	0	0	0	0	0	0	0	0	0	0	0	0
Hígado	0	0	0	0	0	0	0	0	0	0	0	0	0
M. Osea	0	0	0	0	0	0	0	0	0	0	0	0	0
Pulmón	0	0	0	0	0	0	0	0	0	0	0	0	0
ACTIVIDAD AMBULATORIA													
Tratamientos hospital de día	346	357	339	240	317	332	298	303	268	294	333	300	3.727
Enfermos en diálisis hospital	51	52	63	56	60	62	50	47	50	54	50	52	54
Enfermos en hemodiálisis domicilio	0	0	0	0	0	0	0	0	0	0	0	0	0
Enfermos en diálisis peritoneal	9	9	11	11	11	8	9	9	10	11	10	9	10
Enfermos en diálisis C. Concertados	86	88	92	90	91	94	93	89	89	91	87	88	90
Primeras consultas (Hosp.+CEP)	7.629	9.150	9.880	6.697	9.579	8.897	8.235	6.058	7.504	9.462	9.698	7.083	99.872
Consultas sucesivas (Hosp.+CEP)	11.049	14.035	14.706	10.160	14.612	14.730	11.388	6.061	9.314	13.437	14.445	11.263	145.200
EXPLORACIONES													
Ecografías (Hosp.+CEP)	1.433	1.580	1.769	1.192	1.603	1.642	1.383	851	1.357	1.652	1.809	1.467	17.738
Mamografías (Hosp.+CEP)	303	391	472	381	445	451	382	154	312	486	432	341	4.550
T.A.C. (Hosp.+CEP)	613	721	805	614	880	727	576	535	526	764	794	606	8.161
T.A.C. en C. Concertados	234	0	417	247	302	272	263	213	254	364	354	289	3.209
R.N.M. en el hospital	0	0	0	0	0	0	0	0	0	0	0	0	0
R.N.M. en C. Concertados	211	226	277	211	256	256	227	258	240	416	415	297	3.290
Litotricias en el hospital	0	0	0	0	0	0	0	0	0	0	0	0	0
Litotricias en C. Concertados	10	10	12	9	13	11	7	0	5	14	8	7	106

H. STA. M^a DEL ROSSELL

Evolución de Actividad Mensual 1.997 - 2.000

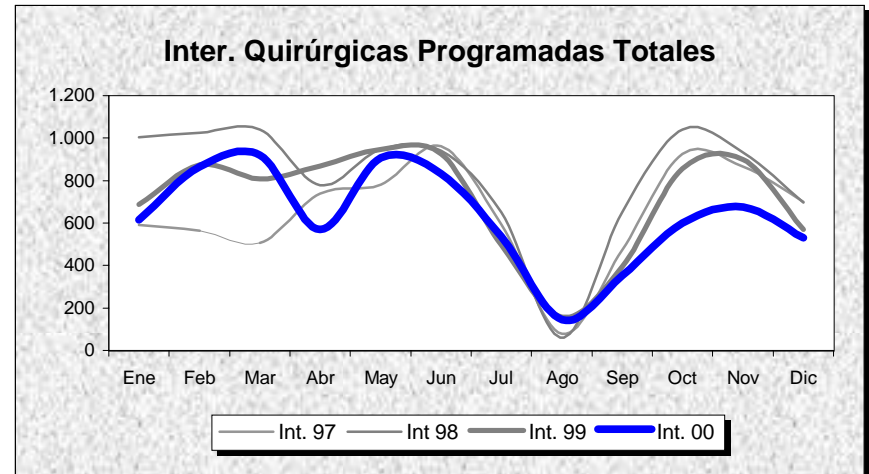
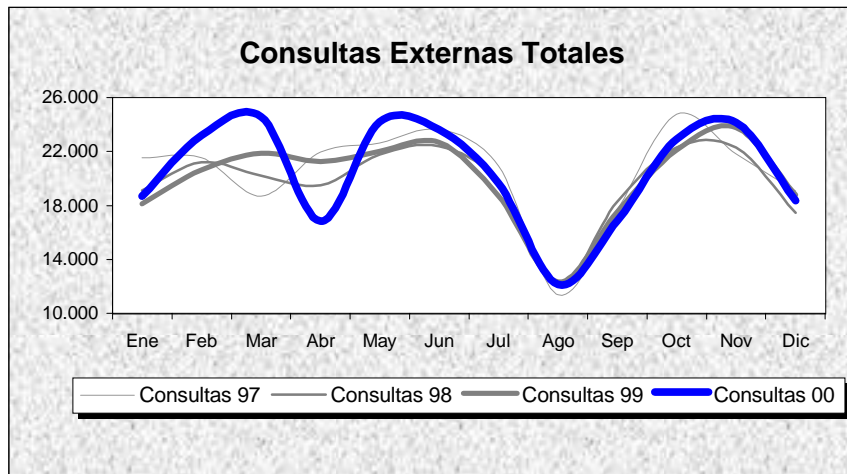
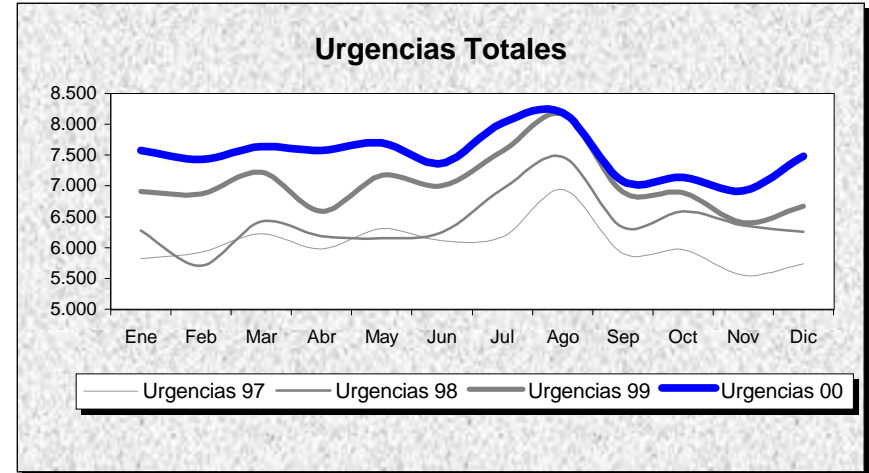
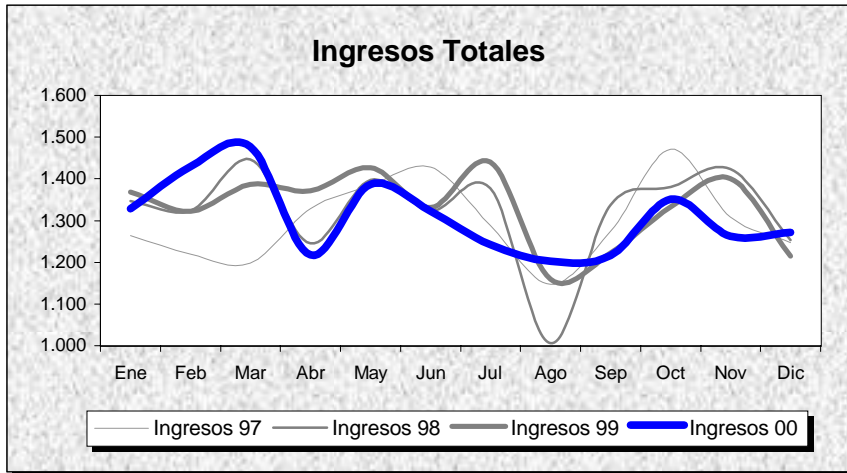

INDICADORES	1.991	1.992	1.993	1.994	1.995	1.996	1.997	1.998	1.999	2.000
OFERTA/DEMANDA										
Camas instaladas/1000 Hab.	2,01	2,01	2,01	2,02	1,97	1,97	1,80	1,78	1,78	1,78
Ingresos totales/1000 Hab.	62,37	66,95	73,91	76,09	75,63	80,97	74,19	75,63	76,20	74,90
Consultas totales/1000 Hab.	1.609,27	1.703,14	1.428,91	1.375,76	1.304,65	1.346,58	1.171,12	1.126,71	1.143,14	1.168,58
Urgencias totales/1000 Hab.	333,89	320,55	341,02	347,22	351,90	357,76	346,31	366,93	402,31	429,71
Interv. Quirúrgicas totales/1000 Hab.	27,63	37,69	76,93	70,51	69,60	76,87	66,57	58,40	51,68	46,34
HOSPITALIZACION										
Estancia media	7,96	7,32	7,26	7,13	7,51	7,01	7,20	6,67	6,70	7,05
Índice de ocupación	69,80	67,83	74,16	76,25	79,86	80,97	83,53	79,02	79,52	81,80
Índice de rotación	32,01	33,90	37,31	39,03	38,79	42,25	42,33	43,26	43,31	42,49
% Ingresos programados	11,57	15,09	18,46	32,60	32,32	34,81	32,76	34,58	22,14	24,19
Índice de mortalidad	4,08	3,56	3,31	2,85	3,09	2,86	3,10	2,97	3,31	3,12
Índice de necropsias	4,64	4,36	3,11	2,99	2,40	3,17	1,24	2,04	0,30	0,00
URGENCIAS										
Presión de urgencias	88,43	84,91	81,54	67,40	67,68	65,19	67,24	65,42	77,86	75,81
% de urgencias ingresadas	16,52	17,74	17,67	14,77	14,55	14,75	14,40	15,47	14,75	13,22
Urgencias/día	175,49	168,01	179,23	182,49	184,95	187,52	198,98	210,83	231,15	246,22
Interv. Quir. Urgentes con ingreso/día	4,45	4,14	3,53	3,98	4,51	4,52	4,94	3,78	4,57	4,36
ACTIVIDAD QUIRURGICA										
Interv. Quir. Programadas con ingreso/día hábil	12,72	9,68	11,50	12,48	12,14	13,45	11,86	13,32	12,73	11,35
Interv. Quir. Prog./quirófanos Inst./día hábil	3,04	2,27	8,08	7,48	5,47	6,57	5,31	6,67	5,80	5,16
Partos totales/día	5,54	5,11	4,81	4,41	4,48	4,52	4,48	4,52	5,24	5,91
% Cesáreas/partos	13,16	11,88	11,52	12,42	13,16	13,90	15,16	14,99	18,37	16,19
Trasplantes totales	0,00	0,00	0,00	2,00	0,00	0,00	0,00	0,00	0,00	0,00
ACTIVIDAD AMBULATORIA										
Consultas totales/día hábil	1.265,24	1.339,04	1.123,43	1.081,64	1.025,74	1.058,70	1.006,57	968,41	982,52	1.004,39
Relación sucesivas/primeras	2,64	2,61	1,83	1,63	1,46	1,42	1,59	1,51	1,53	1,45
Ecografías totales/día hábil (Hosp.+CEP)	45,25	50,88	57,70	67,46	79,88	95,57	65,48	70,48	73,39	72,70
Mamografías totales/día hábil (Hosp.+CEP)	8,48	9,05	16,05	18,11	23,42	22,38	22,73	18,43	18,87	18,65
T.A.C. Totales/día hábil (Hosp.+CEP)	16,79	20,29	23,02	23,92	25,66	26,57	26,48	30,19	31,50	33,45
R.N.M. Totales/día hábil	0,00	0,00	0,00	0,00	0,00	0,00	0,00	0,00	0,00	0,00
Litotricias totales/día hábil	0,00	0,00	0,00	0,00	0,00	0,00	0,00	0,00	0,00	0,00

No se considera, para el cálculo de indicadores, la actividad realizada en Centros Concertados

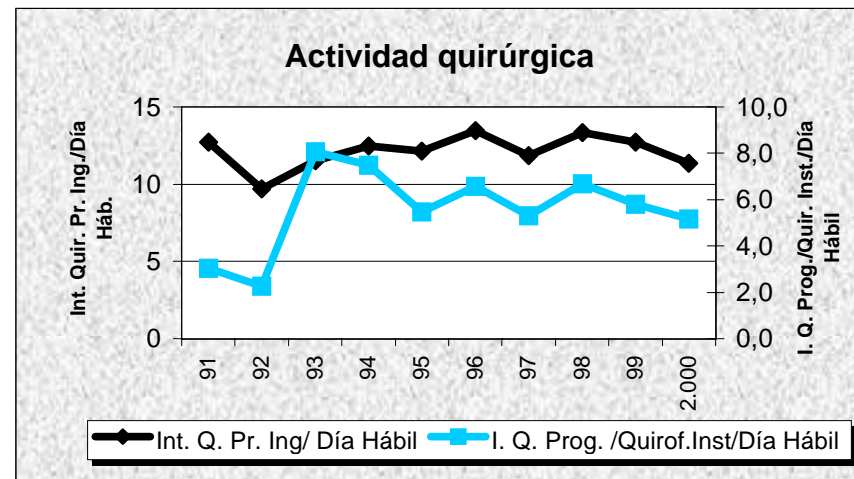
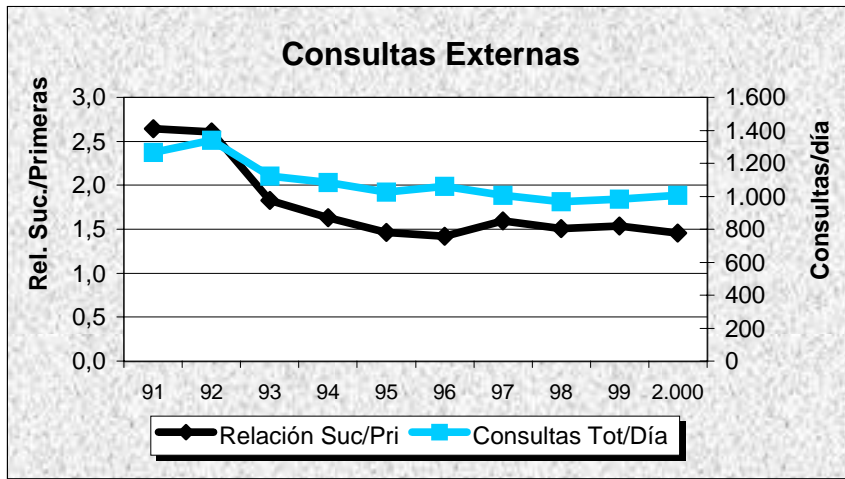
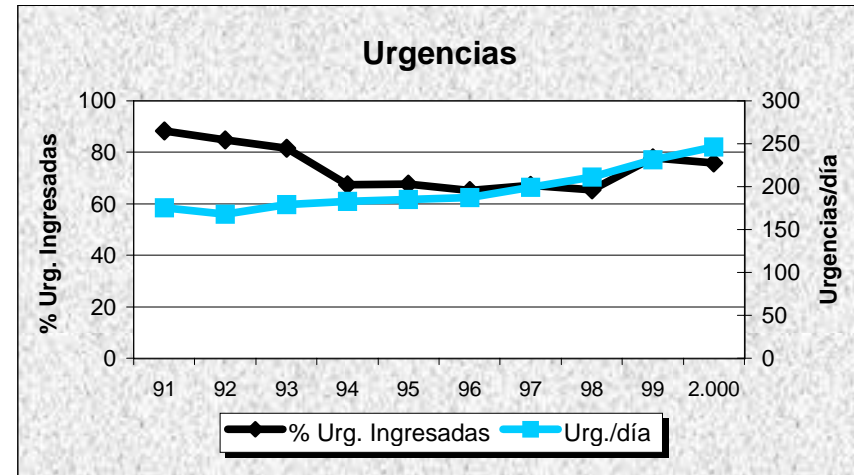
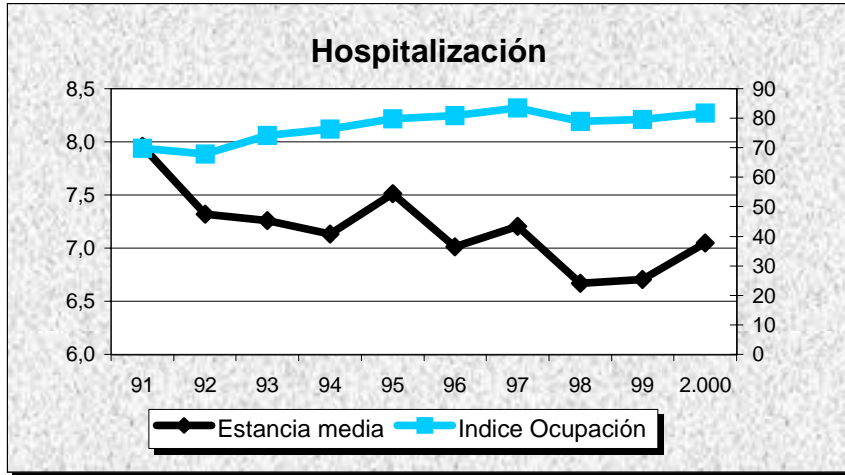

DATOS DE ESTRUCTURA Y ACTIVIDAD	MESES												ANO 2.000
	1	2	3	4	5	6	7	8	9	10	11	12	TOTAL
ESTRUCTURA													
Camas Instaladas	224	224	224	224	224	224	224	224	224	224	224	224	224
Camas en funcionamiento	224,00	224,00	224,00	224,00	224,00	224,00	224,00	224,00	224,00	224,00	224,00	224,00	224,00
Quirófanos Hosp.: Instalados	5	5	5	5	5	5	5	5	5	5	5	5	5
en func. Program.	5,00	5,00	5,00	5,00	5,00	5,00	2,00	3,00	4,00	5,00	5,00	5,00	4,50
en func. Urgentes	0,00	0,00	0,00	0,00	0,00	0,00	0,00	0,00	0,00	0,00	0,00	0,00	0,00
Quirófanos CEP : Instalados	0	0	0	0	0	0	0	0	0	0	0	0	0
en func. Program.	0,00	0,00	0,00	0,00	0,00	0,00	0,00	0,00	0,00	0,00	0,00	0,00	0,00
en func. Urgentes	0,00	0,00	0,00	0,00	0,00	0,00	0,00	0,00	0,00	0,00	0,00	0,00	0,00
Locales de consulta (Hosp.+CEP)	29	29	29	29	29	29	29	29	29	29	29	29	29
Puestos hospital de día	4	4	4	4	4	4	4	4	4	4	4	4	4
HOSPITALIZACION													
Ingresos programados	94	130	139	77	152	121	54	40	51	138	120	69	1.185
Ingresos urgentes	748	731	776	724	772	765	777	730	705	786	730	774	9.018
Altas totales	814	917	985	872	967	996	825	855	841	991	918	922	10.903
Estancias totales	5.483	5.980	6.230	5.473	5.889	5.420	5.414	5.111	5.255	5.768	5.836	5.434	67.293
Urgencias totales	5.401	5.109	5.385	5.243	5.167	5.079	5.325	5.423	4.798	5.083	5.008	5.284	62.305
Necropsias (Hospitalizac.+urgencias)	0	0	0	0	0	0	0	0	0	0	0	0	0
Exitus (Hospitalizac.+urgencias)	49	28	25	27	35	27	21	34	24	17	30	42	359
ACTIVIDAD QUIRURGICA													
Int. Quir. Programadas con ingreso	167	230	238	143	227	208	106	120	146	229	217	143	2.174
Int. Quir. Urgentes con ingreso	82	87	84	77	98	97	100	134	88	104	87	113	1.151
Int. Quir. Programadas ambulatorias	169	207	252	179	247	275	107	45	156	265	236	160	2.298
Int. Quir. Urgentes ambulatorias	7	4	7	5	21	8	16	6	6	17	8	22	127
Partos totales	99	116	111	106	103	127	115	110	109	159	122	143	1.420
TRASPLANTES: Riñón	0	0	0	0	0	0	0	0	0	0	0	0	0
Córnea	0	0	0	0	0	0	0	0	0	0	0	0	0
Corazón	0	0	0	0	0	0	0	0	0	0	0	0	0
Hígado	0	0	0	0	0	0	0	0	0	0	0	0	0
M. Osea	0	0	0	0	0	0	0	0	0	0	0	0	0
Pulmón	0	0	0	0	0	0	0	0	0	0	0	0	0
ACTIVIDAD AMBULATORIA													
Tratamientos hospital de día	46	46	62	55	91	59	52	60	49	41	43	45	649
Enfermos en diálisis hospital	40	40	40	40	40	40	40	40	40	40	40	40	40
Enfermos en hemodiálisis domicilio	1	1	1	1	1	0	0	0	0	0	0	0	0
Enfermos en diálisis peritoneal	3	3	3	3	3	3	3	4	4	4	5	5	4
Enfermos en diálisis C. Concertados	17	11	11	10	14	14	16	19	20	17	17	17	15
Primeras consultas (Hosp.+CEP)	5.078	5.786	6.555	4.493	6.138	5.812	4.584	3.230	4.143	5.054	4.886	3.674	59.433
Consultas sucesivas (Hosp.+CEP)	8.065	9.651	11.318	7.653	10.797	10.590	7.536	5.452	8.675	10.122	9.869	7.978	107.706
EXPLORACIONES													
Ecografías (Hosp.+CEP)	443	930	1.088	816	1.097	1.004	788	428	718	977	1.015	771	10.075
Mamografías (Hosp.+CEP)	111	174	160	97	188	189	10	8	44	184	182	161	1.508
T.A.C. (Hosp.+CEP)	297	354	553	403	491	554	319	296	344	389	387	313	4.700
T.A.C. en C. Concertados	1	0	1	0	1	0	2	0	0	0	0	0	5
R.N.M. en el hospital	0	0	0	0	0	0	0	0	0	0	0	0	0
R.N.M. en C. Concertados	110	131	171	139	172	143	156	82	117	163	192	138	1.714
Litotricias en el hospital	0	0	3	0	0	0	0	0	0	0	0	0	3
Litotricias en C. Concertados	4	4	0	4	8	2	7	0	8	7	10	5	59

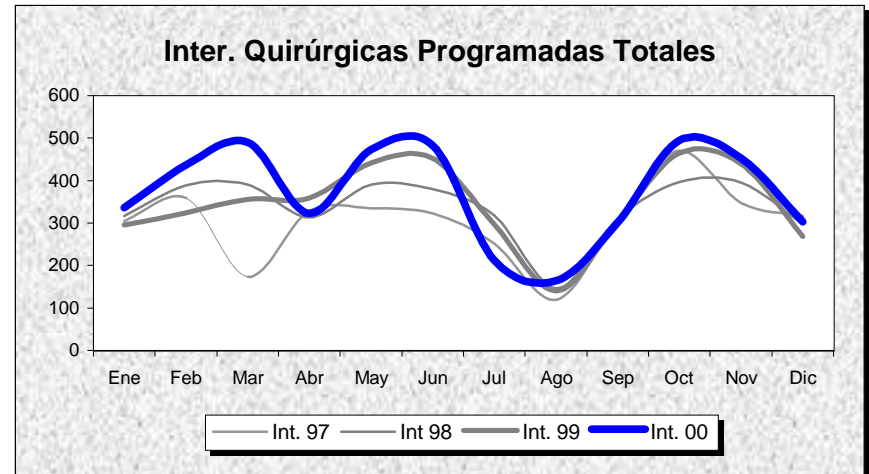
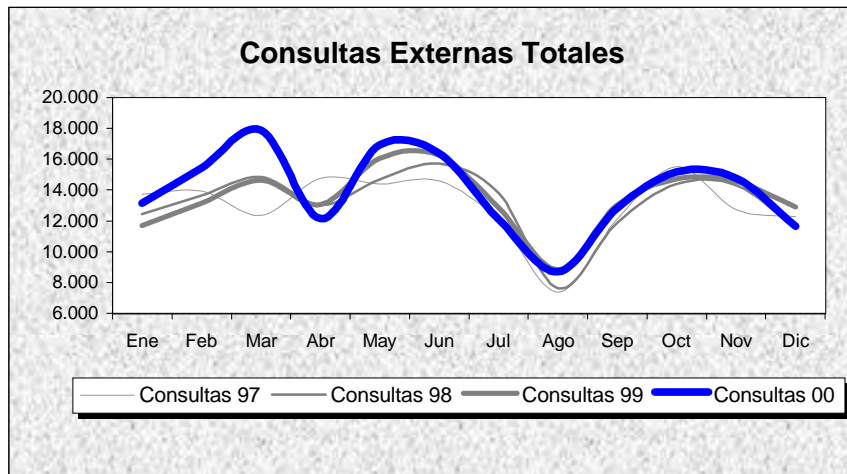
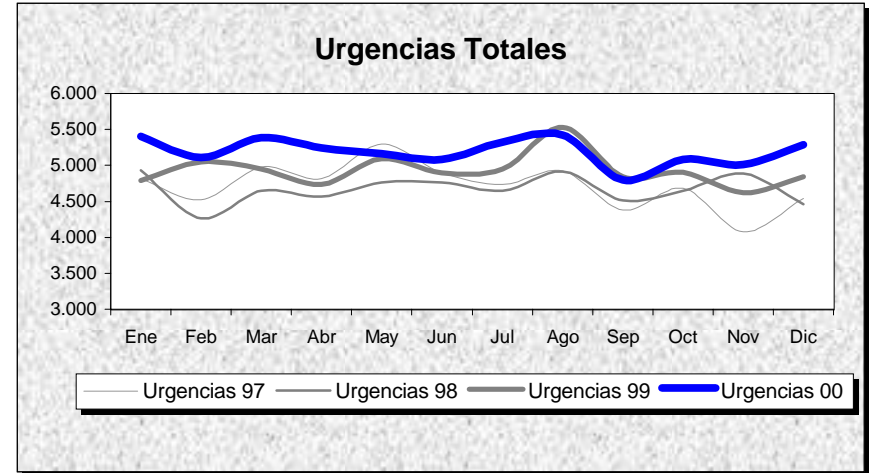
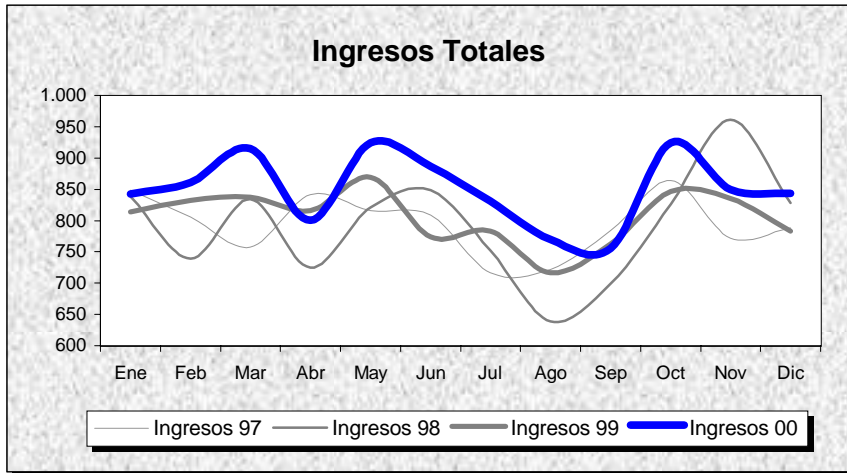

INDICADORES	1.991	1.992	1.993	1.994	1.995	1.996	1.997	1.998	1.999	2.000
OFERTA/DEMANDA										
Camas instaladas/1000 Hab.	1,91	1,91	1,91	1,91	1,91	1,91	1,75	1,75	1,75	1,75
Ingresos totales/1000 Hab.	53,59	60,20	64,44	68,80	65,67	73,37	74,62	74,51	75,75	79,93
Consultas totales/1000 Hab.	1.417,37	1.475,65	1.359,54	1.245,34	1.238,92	1.291,05	1.220,83	1.236,88	1.266,57	1.309,32
Urgencias totales/1000 Hab.	293,03	332,35	359,23	377,98	404,14	421,93	443,94	438,81	463,71	488,08
Interv. Quirúrgicas totales/1000 Hab.	28,91	35,43	36,69	40,42	38,68	44,16	37,74	40,90	41,69	45,04
HOSPITALIZACION										
Estancia media	7,54	7,70	7,59	7,67	8,45	7,88	7,50	7,64	7,02	6,60
Índice de ocupación	62,64	72,64	74,56	78,87	82,93	86,25	87,36	88,86	83,02	82,08
Índice de rotación	30,32	34,54	35,85	37,54	35,83	40,04	42,53	42,46	43,17	45,55
% Ingresos programados	22,34	19,05	33,72	35,31	33,29	35,45	26,39	16,12	12,51	11,61
Índice de mortalidad	1,25	1,58	1,49	1,66	2,58	2,58	2,51	2,05	2,50	3,09
Índice de necropsias	1,20	3,14	3,33	2,79	1,61	3,47	0,00	0,00	0,00	0,00
URGENCIAS										
Presión de urgencias	77,66	80,95	66,28	64,69	66,71	64,55	73,61	83,88	87,49	88,39
% de urgencias ingresadas	14,20	14,66	11,89	11,78	10,81	11,23	12,37	14,24	14,13	14,47
Urgencias/día	98,12	110,99	120,29	126,57	135,33	140,90	155,26	153,47	162,18	170,23
Interv. Quir. Urgentes con ingreso/día	2,38	2,77	2,71	3,00	2,91	2,80	2,51	2,46	2,93	3,14
ACTIVIDAD QUIRURGICA										
Interv. Quir. Programadas con ingreso/día hábil	8,34	6,88	7,21	8,04	7,83	10,42	9,64	8,83	9,28	8,91
Interv. Quir. Prog./quirófanos Inst./día hábil	2,04	2,52	2,71	2,97	2,85	3,44	2,98	3,31	3,40	3,67
Partos totales/día	3,70	3,61	3,82	3,47	3,27	3,36	3,68	3,42	3,56	3,88
% Cesáreas/partos	8,38	10,07	12,63	14,92	15,82	20,75	18,07	22,72	22,60	23,87
Trasplantes totales	0,00	0,00	0,00	0,00	0,00	0,00	0,00	0,00	5,00	0,00
ACTIVIDAD AMBULATORIA										
Consultas totales/día hábil	709,99	739,18	681,02	623,82	620,60	646,71	638,70	647,10	662,63	685,00
Relación sucesivas/primeras	1,69	1,52	1,38	1,38	1,22	1,19	1,31	1,61	1,63	1,81
Ecografías totales/día hábil (Hosp.+CEP)	27,15	31,13	35,81	43,67	63,70	72,30	27,16	36,57	39,94	41,29
Mamografías totales/día hábil (Hosp.+CEP)	1,20	1,70	2,02	3,81	4,94	11,17	10,91	7,00	6,29	6,18
T.A.C. Totales/día hábil (Hosp.+CEP)	0,00	0,00	0,00	0,00	0,00	0,00	4,13	13,26	16,38	19,26
R.N.M. Totales/día hábil	0,00	0,00	0,00	0,00	0,00	0,00	0,00	0,00	0,00	0,00
Litotricias totales/día hábil	0,00	0,00	0,00	0,00	0,00	0,00	0,00	0,00	0,00	0,01

No se considera, para el cálculo de indicadores, la actividad realizada en Centros Concertados

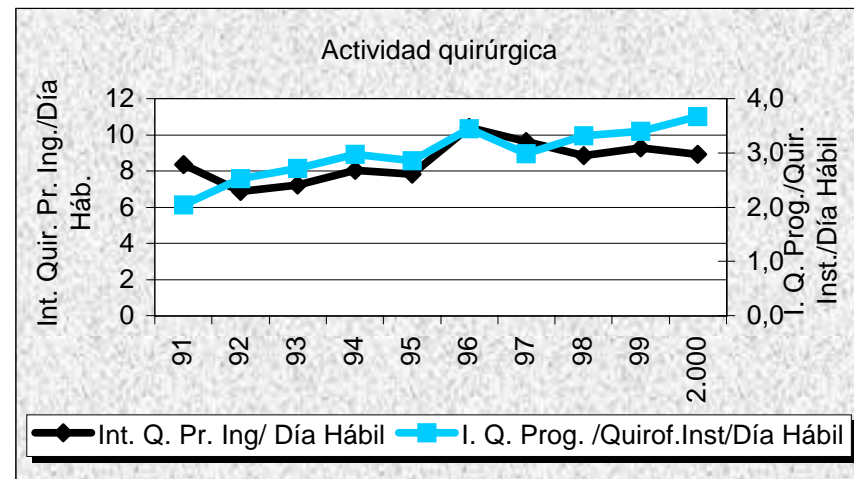
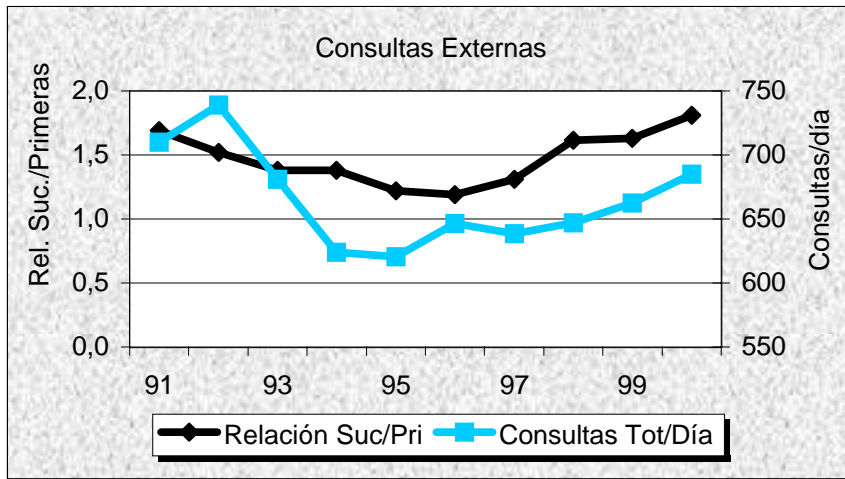
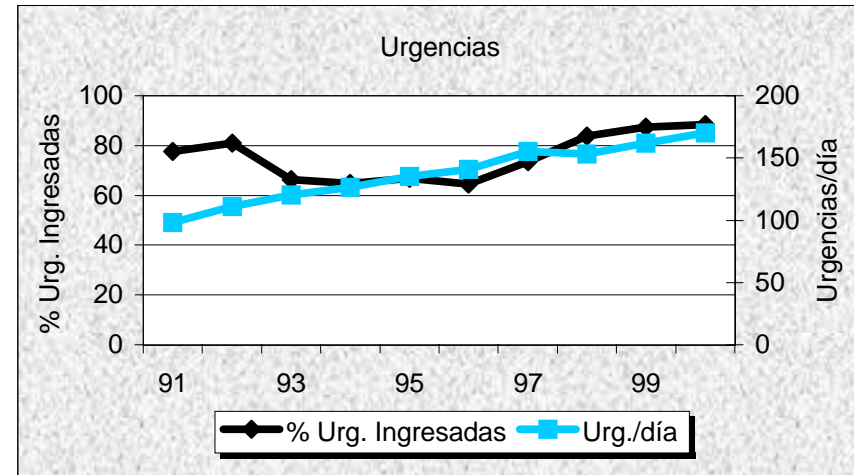
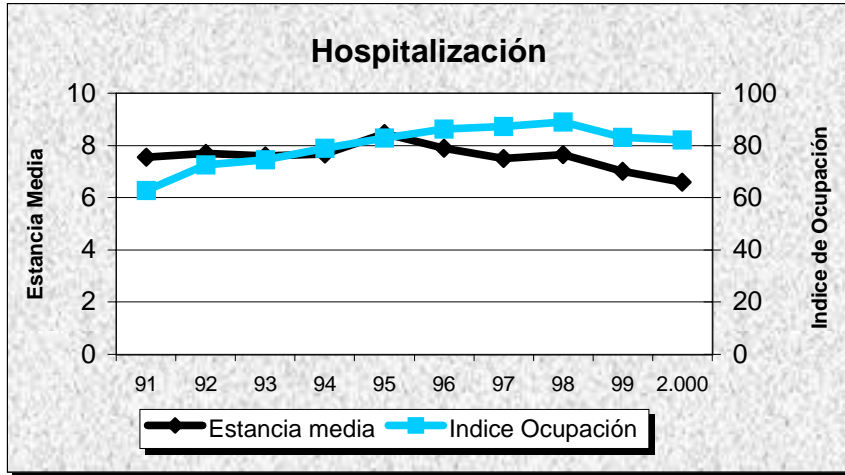

H. DEL NOROESTE

GRUPO 1

Murcia

DATOS DE ESTRUCTURA Y ACTIVIDAD	MESES												ANO 2.000
	1	2	3	4	5	6	7	8	9	10	11	12	TOTAL
ESTRUCTURA													
Camas Instaladas	105	105	105	105	105	105	105	105	105	105	105	105	105
Camas en funcionamiento	105,00	105,00	105,00	105,00	105,00	105,00	105,00	105,00	105,00	105,00	105,00	105,00	105,00
Quirófanos Hosp.: Instalados	3	3	3	3	3	3	3	3	3	3	3	3	3
en func. Program.	2,00	2,00	2,00	2,00	2,00	2,00	1,47	1,00	1,47	2,00	2,00	2,00	1,83
en func. Urgentes	1,00	1,00	1,00	1,00	1,00	1,00	1,00	1,00	1,00	1,00	1,00	1,00	1,00
Quirófanos CEP : Instalados	0	0	0	0	0	0	0	0	0	0	0	0	0
en func. Program.	0,00	0,00	0,00	0,00	0,00	0,00	0,00	0,00	0,00	0,00	0,00	0,00	0,00
en func. Urgentes	0,00	0,00	0,00	0,00	0,00	0,00	0,00	0,00	0,00	0,00	0,00	0,00	0,00
Locales de consulta (Hosp.+CEP)	19	19	19	19	19	19	19	19	19	19	19	19	19
Puestos hospital de día	2	2	2	2	2	2	2	2	2	2	2	2	2
HOSPITALIZACION													
Ingresos programados	105	129	146	61	102	151	60	7	152	133	133	62	1.241
Ingresos urgentes	318	271	285	316	303	275	277	310	288	295	262	264	3.464
Altas totales	371	415	435	401	382	442	352	312	432	431	392	340	4.705
Estancias totales	2.251	2.341	2.391	2.060	2.163	2.025	1.741	1.600	1.946	2.153	1.992	1.692	24.355
Urgencias totales	2.789	2.630	2.801	2.683	2.837	2.697	2.712	3.052	2.523	2.621	2.545	2.565	32.455
Necropsias (Hospitalizac.+urgencias)	0	0	0	0	0	0	0	0	0	0	0	0	0
Exitus (Hospitalizac.+urgencias)	27	19	14	12	10	10	13	15	14	16	9	14	173
ACTIVIDAD QUIRURGICA													
Int. Quir. Programadas con ingreso	110	139	165	83	113	162	70	20	159	136	131	78	1.366
Int. Quir. Urgentes con ingreso	39	37	31	49	42	42	58	69	49	45	40	33	534
Int. Quir. Programadas ambulatorias	67	83	103	44	79	99	53	4	56	62	74	72	796
Int. Quir. Urgentes ambulatorias	8	5	13	12	4	4	4	9	6	6	5	5	81
Partos totales	56	48	52	66	50	58	59	60	60	52	33	56	650
TRASPLANTES: Riñón	0	0	0	0	0	0	0	0	0	0	0	0	0
Córnea	0	0	0	0	0	0	0	0	0	0	0	0	0
Corazón	0	0	0	0	0	0	0	0	0	0	0	0	0
Hígado	0	0	0	0	0	0	0	0	0	0	0	0	0
M. Osea	0	0	0	0	0	0	0	0	0	0	0	0	0
Pulmón	0	0	0	0	0	0	0	0	0	0	0	0	0
ACTIVIDAD AMBULATORIA													
Tratamientos hospital de día	349	399	414	268	327	360	311	201	282	354	336	166	3.767
Enfermos en diálisis hospital	0	0	0	0	0	0	0	0	0	0	0	0	0
Enfermos en hemodiálisis domicilio	0	0	0	0	0	0	0	0	0	0	0	0	0
Enfermos en diálisis peritoneal	0	0	0	0	0	0	0	0	0	0	0	0	0
Enfermos en diálisis C. Concertados	37	38	38	39	39	39	40	41	41	39	41	39	39
Primeras consultas (Hosp.+CEP)	2.875	3.253	3.561	2.493	2.928	3.018	2.437	1.894	2.727	3.203	3.196	2.201	33.786
Consultas sucesivas (Hosp.+CEP)	3.811	4.461	4.821	3.525	3.940	4.606	3.417	2.155	3.654	4.429	4.586	3.175	46.580
EXPLORACIONES													
Ecografías (Hosp.+CEP)	375	439	507	355	384	433	391	331	309	439	455	318	4.736
Mamografías (Hosp.+CEP)	84	103	100	53	78	86	56	5	112	136	93	58	964
T.A.C. (Hosp.+CEP)	0	0	0	0	0	0	0	0	0	0	0	0	0
T.A.C. en C. Concertados	97	129	123	66	109	131	128	116	86	132	143	96	1.356
R.N.M. en el hospital	0	0	0	0	0	0	0	0	0	0	0	0	0
R.N.M. en C. Concertados	66	68	75	58	72	76	72	66	58	72	61	71	815
Litotricias en el hospital	0	0	0	0	0	0	0	0	0	0	0	0	0
Litotricias en C. Concertados	2	0	2	1	2	3	7	0	3	3	2	2	27

H. DEL NOROESTE

Evolución de Actividad Mensual 1.997 - 2.000

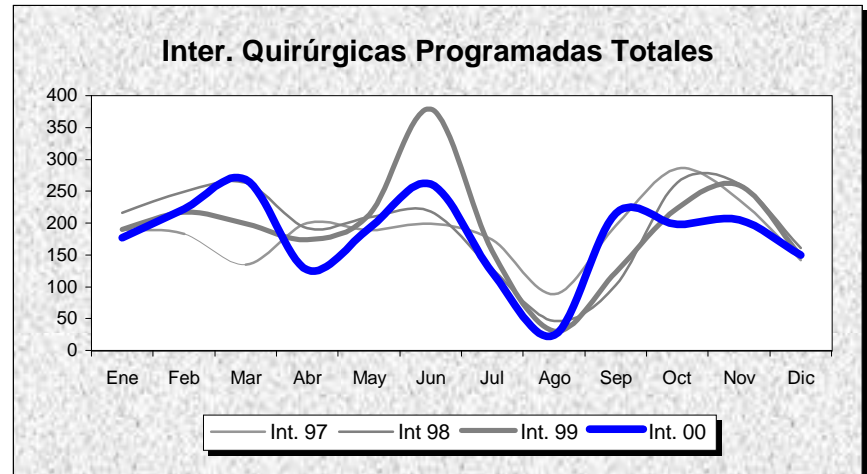
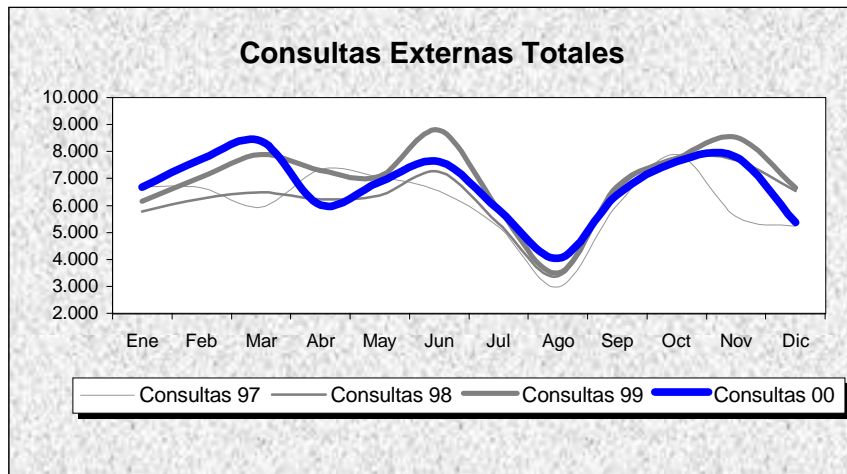
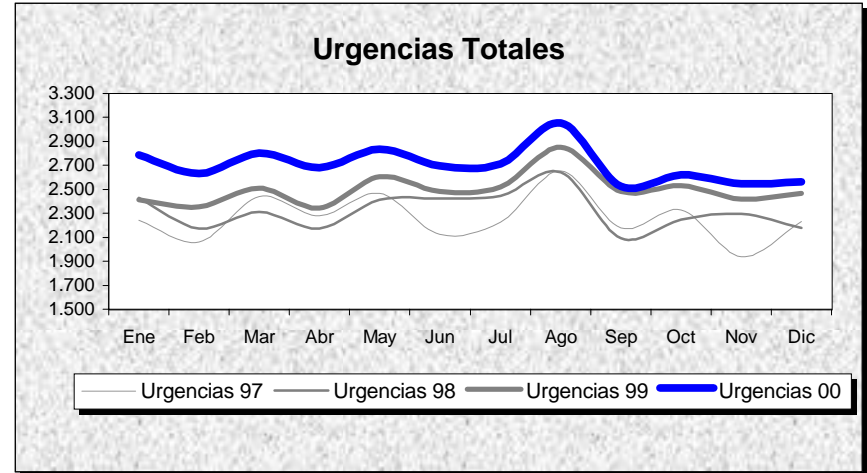
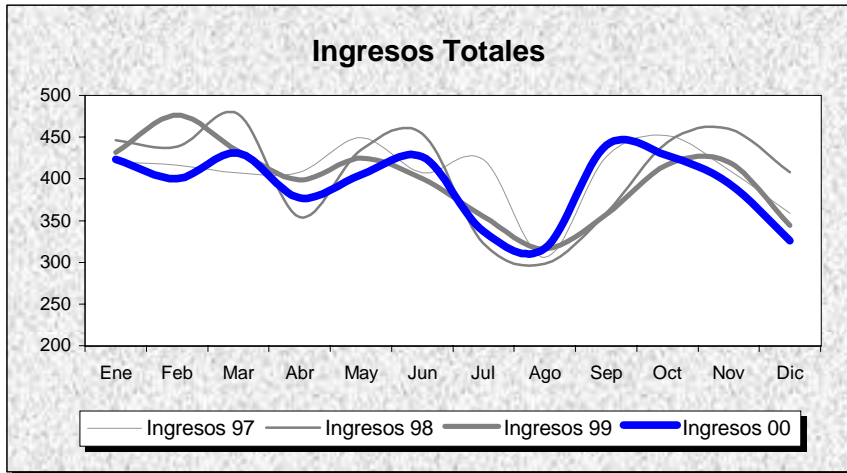

INDICADORES	1.991	1.992	1.993	1.994	1.995	1.996	1.997	1.998	1.999	2.000
OFERTA/DEMANDA										
Camas instaladas/1000 Hab.	1,77	1,77	1,77	1,77	1,77	1,77	1,74	1,67	1,64	1,64
Ingresos totales/1000 Hab.	54,07	59,74	64,97	74,81	73,80	76,71	76,39	76,61	74,67	73,59
Consultas totales/1000 Hab.	799,43	945,85	1.018,50	1.209,85	1.173,99	1.217,26	1.142,88	1.182,37	1.302,26	1.257,00
Urgencias totales/1000 Hab.	297,06	305,33	292,11	339,11	355,43	401,31	424,84	435,49	468,85	507,62
Interv. Quirúrgicas totales/1000 Hab.	27,68	34,55	40,45	46,47	47,61	45,98	43,03	44,50	44,36	43,43
HOSPITALIZACION										
Estancia media	6,45	6,15	5,83	5,76	5,63	5,48	5,50	5,53	5,69	5,18
Índice de ocupación	53,91	56,66	58,57	68,16	64,25	64,80	66,32	69,71	70,88	63,37
Índice de rotación	30,51	33,71	36,67	43,22	41,65	43,29	44,00	45,99	45,47	44,81
% Ingresos programados	20,37	29,74	29,36	27,19	25,39	25,31	23,36	25,93	23,36	26,38
Índice de mortalidad	2,86	2,11	1,99	2,22	2,51	2,00	2,87	2,20	2,22	2,89
Índice de necropsias	0,00	8,25	21,36	13,53	8,33	6,84	3,82	4,17	2,22	0,00
URGENCIAS										
Presión de urgencias	79,63	70,26	70,64	72,81	74,61	74,69	76,64	74,07	76,64	73,62
% de urgencias ingresadas	14,49	13,75	15,71	16,06	15,13	13,14	13,78	11,98	12,18	10,66
Urgencias/día	50,98	52,26	50,13	58,20	61,00	68,68	74,42	76,28	82,13	88,67
Interv. Quir. Urgentes con ingreso/día	1,33	1,42	1,18	1,48	1,47	1,27	1,46	1,47	1,32	1,46
ACTIVIDAD QUIRURGICA										
Interv. Quir. Programadas con ingreso/día hábil	3,95	4,18	4,95	5,66	5,60	5,69	5,82	5,89	5,44	5,60
Interv. Quir. Prog./quirófanos Inst./día hábil	1,69	2,24	2,88	3,24	3,34	3,30	3,03	3,15	3,16	2,95
Partos totales/día	1,76	1,90	1,86	1,81	1,74	1,93	2,03	1,76	1,68	1,78
% Cesáreas/partos	11,66	15,13	13,38	14,85	13,84	12,46	14,73	17,63	17,65	18,15
Trasplantes totales	0,00	0,00	0,00	0,00	0,00	0,00	0,00	0,00	0,00	0,00
ACTIVIDAD AMBULATORIA										
Consultas totales/día hábil	205,23	242,82	261,47	310,59	301,39	312,50	299,47	309,82	341,23	329,37
Relación sucesivas/primeras	1,94	1,78	1,75	1,41	1,32	1,22	1,23	1,26	1,31	1,38
Ecografías totales/día hábil (Hosp.+CEP)	28,30	20,80	23,36	26,64	21,55	24,79	12,41	17,98	20,39	19,41
Mamografías totales/día hábil (Hosp.+CEP)	0,00	0,00	0,00	0,00	0,00	0,00	0,00	2,68	3,64	3,95
T.A.C. Totales/día hábil (Hosp.+CEP)	0,00	0,00	0,00	0,00	0,00	0,00	0,00	0,00	0,00	0,00
R.N.M. Totales/día hábil	0,00	0,00	0,00	0,00	0,00	0,00	0,00	0,00	0,00	0,00
Litotricias totales/día hábil	0,00	0,00	0,00	0,00	0,00	0,00	0,00	0,00	0,00	0,00

No se considera, para el cálculo de indicadores, la actividad realizada en Centros Concertados

H. DEL NOROESTE

Evolución de Indicadores 91 - 00

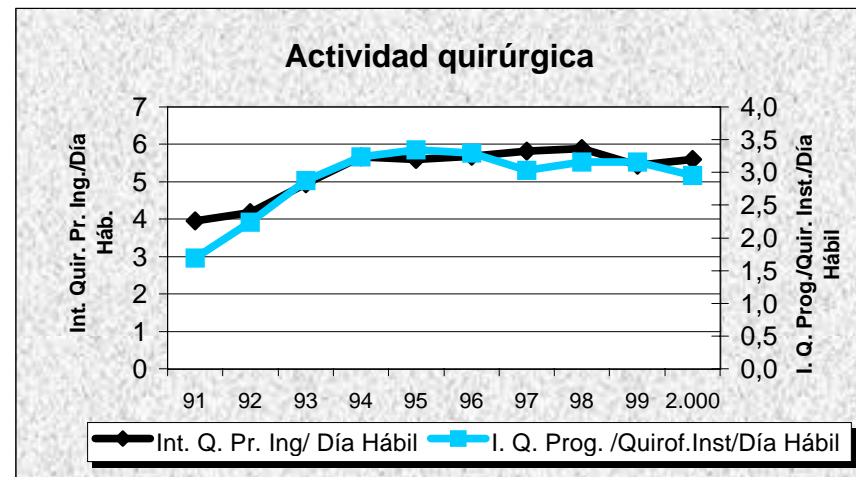
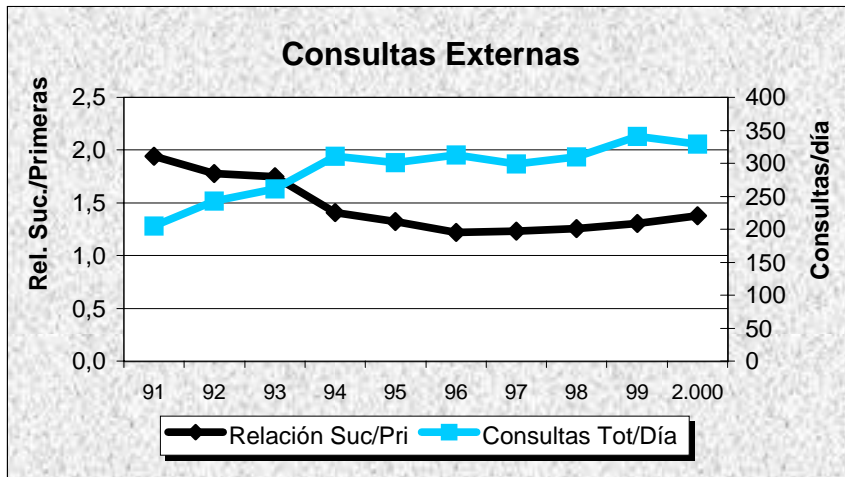
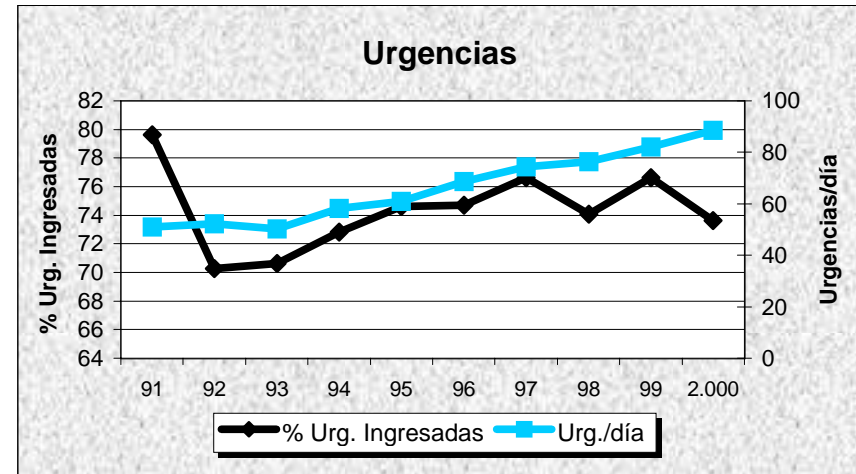
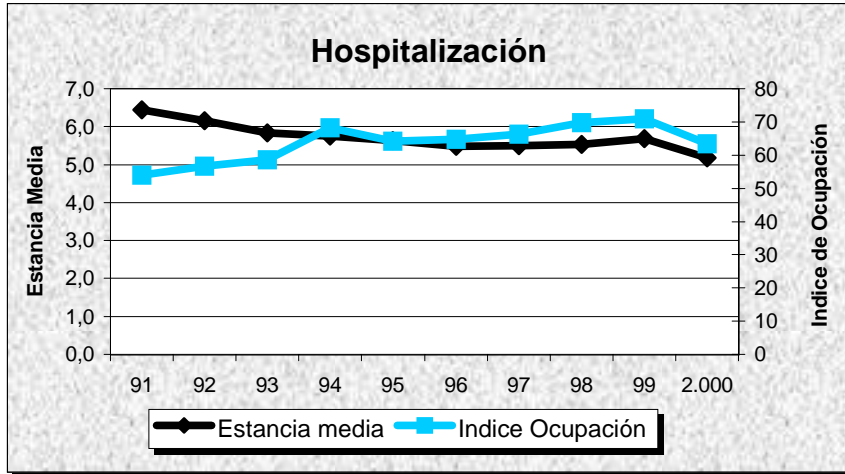

H. V. DEL CASTILLO
GRUPO 1
Murcia

DATOS DE ESTRUCTURA Y ACTIVIDAD	MESES												ANO 2.000
	1	2	3	4	5	6	7	8	9	10	11	12	TOTAL
ESTRUCTURA													
Camas Instaladas	98	98	98	98	98	98	98	98	98	98	98	98	98
Camas en funcionamiento	98,00	98,00	98,00	98,00	98,00	98,00	98,00	66,00	98,00	98,00	98,00	98,00	95,33
Quirófanos Hosp.: Instalados	4	4	4	4	4	4	4	4	4	4	4	4	4
en func. Program.	2,16	2,43	2,30	1,72	2,36	2,38	0,95	0,86	2,30	2,38	2,33	1,87	2,00
en func. Urgentes	1,00	1,00	1,00	1,00	1,00	1,00	1,00	1,00	1,00	1,00	1,00	1,00	1,00
Quirófanos CEP : Instalados	0	0	0	0	0	0	0	0	0	0	0	0	0
en func. Program.	0,00	0,00	0,00	0,00	0,00	0,00	0,00	0,00	0,00	0,00	0,00	0,00	0,00
en func. Urgentes	0,00	0,00	0,00	0,00	0,00	0,00	0,00	0,00	0,00	0,00	0,00	0,00	0,00
Locales de consulta (Hosp.+CEP)	24	24	24	24	24	24	24	24	24	24	24	24	24
Puestos hospital de día	1	1	1	1	1	1	1	1	1	1	1	1	1
HOSPITALIZACION													
Ingresos programados	81	111	118	75	113	111	46	34	101	91	113	62	1.056
Ingresos urgentes	342	283	289	294	307	288	290	244	296	281	295	294	3.503
Altas totales	390	392	424	362	408	397	368	274	382	371	392	378	4.538
Estancias totales	2.136	1.867	1.950	1.694	1.942	2.069	1.779	1.365	1.871	1.951	2.002	1.887	22.513
Urgencias totales	2.132	1.868	1.873	1.853	1.958	1.994	1.965	1.840	1.871	1.891	1.828	2.009	23.082
Necropsias (Hospitalizac.+urgencias)	0	0	0	0	0	0	0	0	0	0	0	0	0
Exitus (Hospitalizac.+urgencias)	20	15	10	9	12	10	10	12	11	9	14	11	143
ACTIVIDAD QUIRURGICA													
Int. Quir. Programadas con ingreso	79	111	129	70	109	117	46	30	111	102	114	67	1.085
Int. Quir. Urgentes con ingreso	48	48	54	54	63	68	44	40	57	63	50	51	640
Int. Quir. Programadas ambulatorias	113	117	107	83	132	126	36	31	105	171	129	106	1.256
Int. Quir. Urgentes ambulatorias	7	14	7	10	8	15	7	7	11	3	4	11	104
Partos totales	53	61	48	62	66	50	62	56	78	50	61	65	712
TRASPLANTES: Riñón	0	0	0	0	0	0	0	0	0	0	0	0	0
Córnea	0	0	0	0	0	0	0	0	0	0	0	0	0
Corazón	0	0	0	0	0	0	0	0	0	0	0	0	0
Hígado	0	0	0	0	0	0	0	0	0	0	0	0	0
M. Osea	0	0	0	0	0	0	0	0	0	0	0	0	0
Pulmón	0	0	0	0	0	0	0	0	0	0	0	0	0
ACTIVIDAD AMBULATORIA													
Tratamientos hospital de día	21	32	25	14	27	19	12	22	24	21	26	19	262
Enfermos en diálisis hospital	0	0	0	0	0	0	0	0	0	0	0	0	0
Enfermos en hemodiálisis domicilio	0	0	0	0	0	0	0	0	0	0	0	0	0
Enfermos en diálisis peritoneal	0	0	0	0	0	0	0	0	0	0	0	0	0
Enfermos en diálisis C. Concertados	21	20	17	17	16	18	20	20	21	22	22	21	20
Primeras consultas (Hosp.+CEP)	2.173	2.512	2.568	1.815	2.648	2.535	1.907	1.641	1.998	2.361	2.696	1.872	26.726
Consultas sucesivas (Hosp.+CEP)	3.882	4.443	4.841	3.606	5.151	4.843	3.450	2.940	3.700	4.891	5.009	3.634	50.390
EXPLORACIONES													
Ecografías (Hosp.+CEP)	392	476	518	317	525	505	410	211	333	480	509	374	5.050
Mamografías (Hosp.+CEP)	117	127	138	74	152	147	127	29	60	151	165	112	1.399
T.A.C. (Hosp.+CEP)	0	0	0	0	0	0	0	0	0	0	0	0	0
T.A.C. en C. Concertados	59	56	53	93	59	45	65	56	50	60	117	88	801
R.N.M. en el hospital	0	0	0	0	0	0	0	0	0	0	0	0	0
R.N.M. en C. Concertados	23	27	42	44	40	52	46	16	21	46	47	36	440
Litotricias en el hospital	0	0	0	0	0	0	0	0	0	0	0	0	0
Litotricias en C. Concertados	0	0	0	0	0	0	2	0	1	0	0	1	4

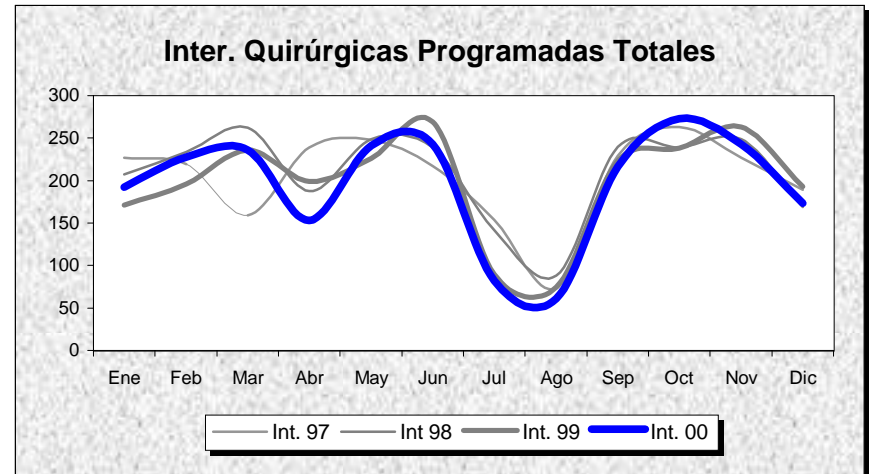
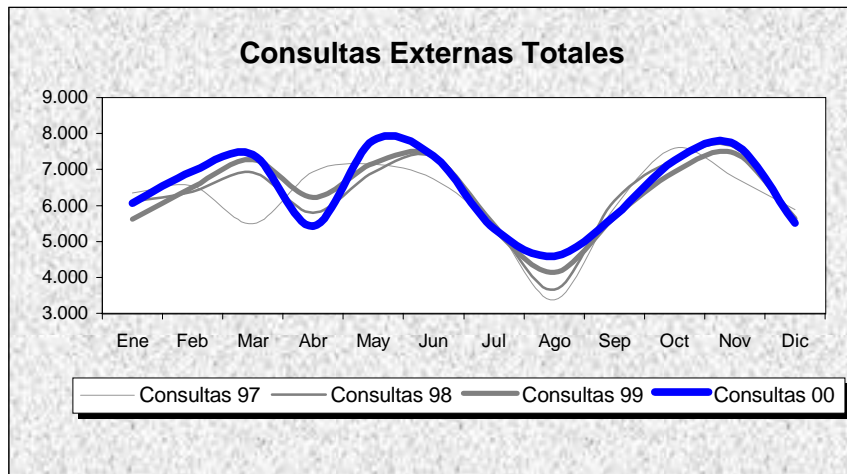
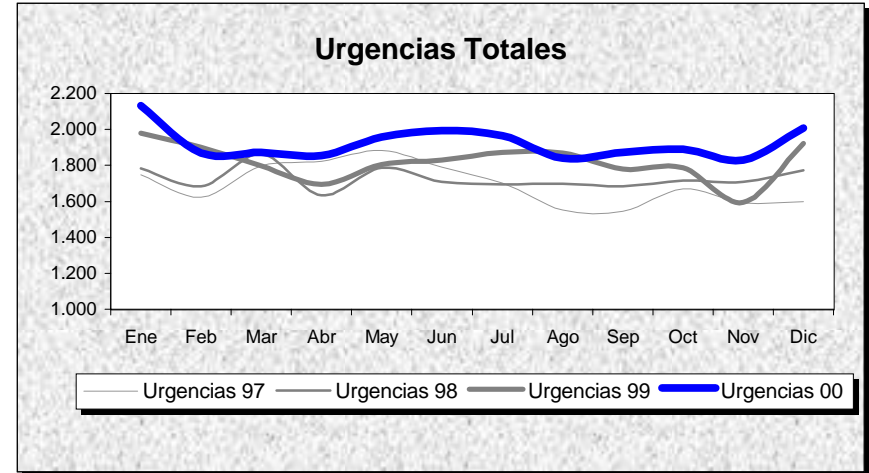
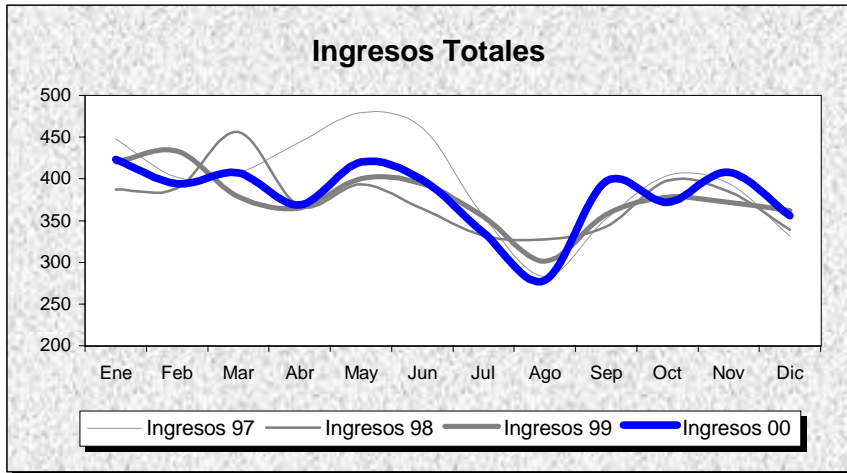

INDICADORES	1.991	1.992	1.993	1.994	1.995	1.996	1.997	1.998	1.999	2.000
OFERTA/DEMANDA										
Camas instaladas/1000 Hab.	1,98	1,98	1,98	1,98	2,15	2,19	2,01	2,01	2,01	2,01
Ingresos totales/1000 Hab.	74,91	76,98	85,62	88,38	86,00	98,33	97,47	91,70	92,44	93,32
Consultas totales/1000 Hab.	1.052,98	1.176,19	1.195,89	1.205,72	1.225,69	1.542,08	1.519,00	1.539,30	1.543,07	1.578,50
Urgencias totales/1000 Hab.	313,57	295,28	304,21	321,70	368,12	385,30	415,91	424,35	446,76	472,47
Interv. Quirúrgicas totales/1000 Hab.	33,40	35,99	39,98	48,17	47,20	66,91	64,46	68,00	66,42	63,15
HOSPITALIZACION										
Estancia media	6,28	6,07	5,47	5,52	5,55	5,54	5,27	5,05	4,97	4,94
Índice de ocupación	65,09	64,46	64,82	67,44	60,80	67,92	70,13	63,31	62,72	64,52
Índice de rotación	37,82	38,86	43,22	44,62	40,01	44,87	48,59	45,71	46,08	47,82
% Ingresos programados	18,57	21,11	40,14	39,53	25,31	30,43	29,23	25,83	23,94	23,16
Índice de mortalidad	2,45	2,27	2,29	2,10	1,84	1,80	2,39	2,61	2,41	2,74
Índice de necropsias	15,38	4,35	17,32	0,00	0,96	0,94	0,00	1,38	2,27	0,00
URGENCIAS										
Presión de urgencias	81,43	78,89	59,86	60,47	74,69	69,57	70,77	74,17	76,06	76,84
% de urgencias ingresadas	19,46	20,57	16,85	16,61	16,50	16,46	16,59	15,27	14,89	14,50
Urgencias/día	40,77	38,28	39,55	41,82	47,86	49,96	55,67	56,80	59,80	63,07
Interv. Quir. Urgentes con ingreso/día	1,52	1,43	1,42	1,37	1,53	1,63	1,55	1,79	1,98	1,75
ACTIVIDAD QUIRURGICA										
Interv. Quir. Programadas con ingreso/día hábil	2,72	3,22	3,79	4,27	4,24	5,80	5,90	5,30	4,44	4,45
Interv. Quir. Prog./quirófanos Inst./día hábil	1,23	1,40	1,68	2,16	1,51	2,49	2,50	2,57	2,44	2,40
Partos totales/día	2,02	2,05	2,03	1,83	1,98	1,81	1,77	1,70	1,88	1,95
% Cesáreas/partos	9,08	8,01	6,76	7,34	9,97	12,10	10,82	11,25	16,03	14,75
Trasplantes totales	0,00	0,00	0,00	0,00	0,00	0,00	0,00	0,00	0,00	0,00
ACTIVIDAD AMBULATORIA										
Consultas totales/día hábil	204,79	228,75	232,58	234,49	238,38	299,91	304,14	308,20	308,95	316,05
Relación sucesivas/primeras	2,48	2,18	2,02	2,10	1,98	1,80	1,47	1,75	1,92	1,89
Ecografías totales/día hábil (Hosp.+CEP)	21,11	24,98	27,48	34,86	37,94	46,34	15,23	18,13	20,41	20,70
Mamografías totales/día hábil (Hosp.+CEP)	1,38	1,36	1,74	2,21	2,65	3,98	4,74	5,36	5,69	5,73
T.A.C. Totales/día hábil (Hosp.+CEP)	0,00	0,00	0,00	0,00	0,00	0,00	0,00	0,00	0,00	0,00
R.N.M. Totales/día hábil	0,00	0,00	0,00	0,00	0,00	0,00	0,00	0,00	0,00	0,00
Litotricias totales/día hábil	0,00	0,00	0,00	0,00	0,00	0,00	0,00	0,00	0,00	0,00

No se considera, para el cálculo de indicadores, la actividad realizada en Centros Concertados

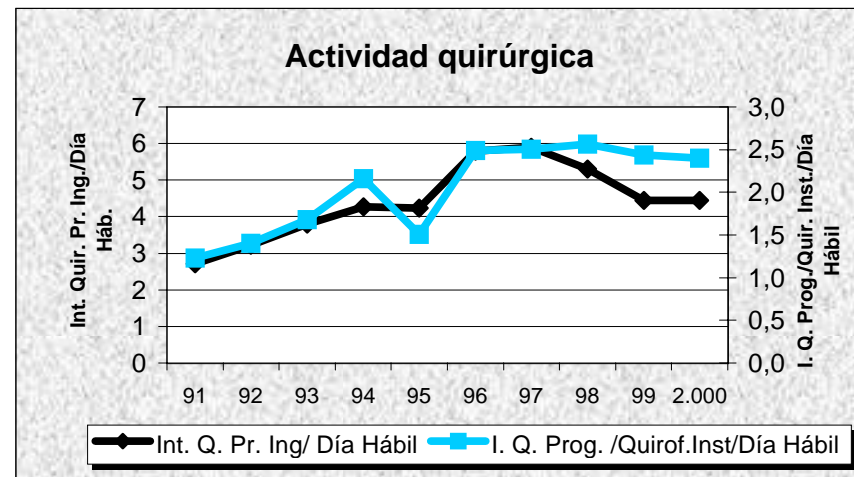
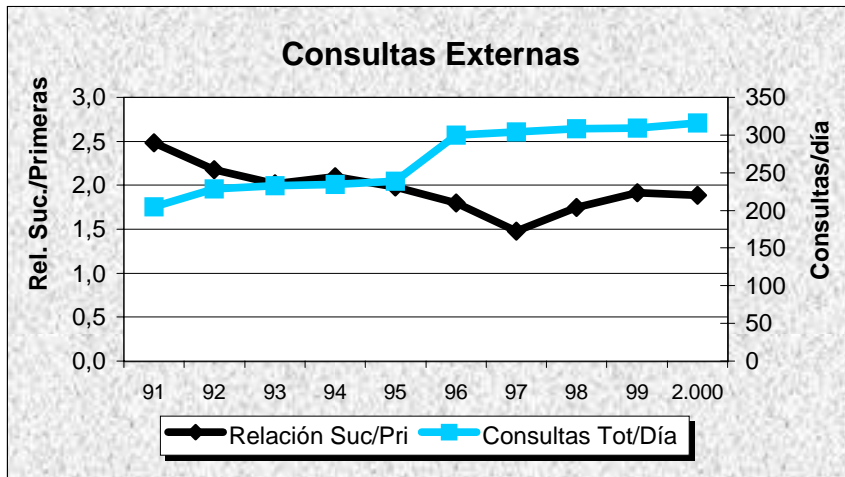
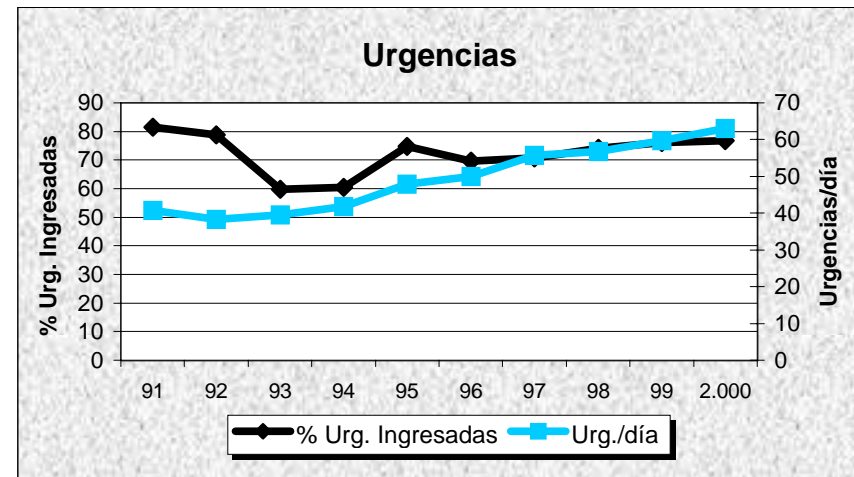
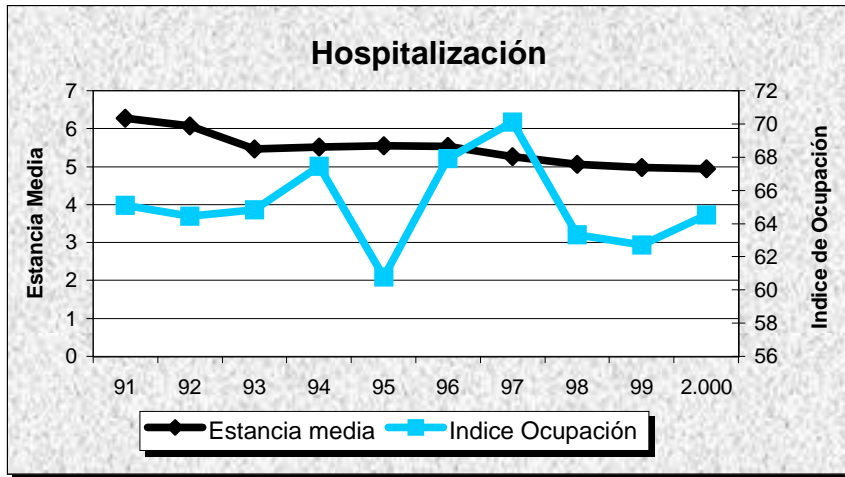

LA RIOJA

LA RIOJA

Evolución de Actividad Mensual 1.997 - 2.000

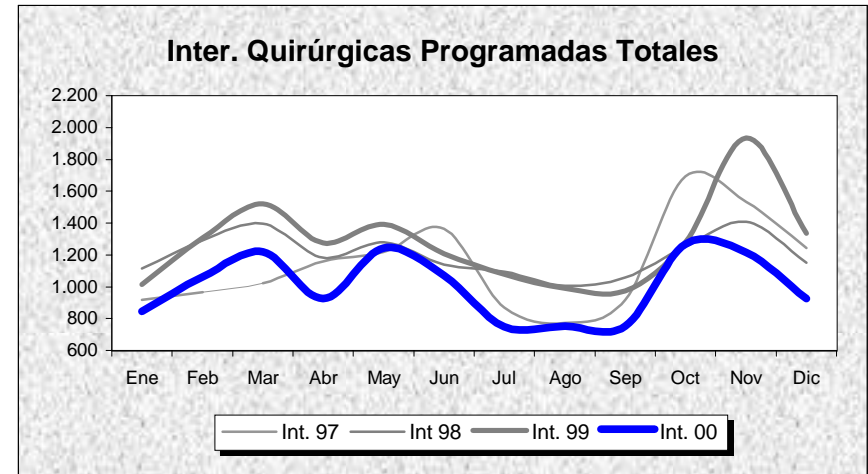
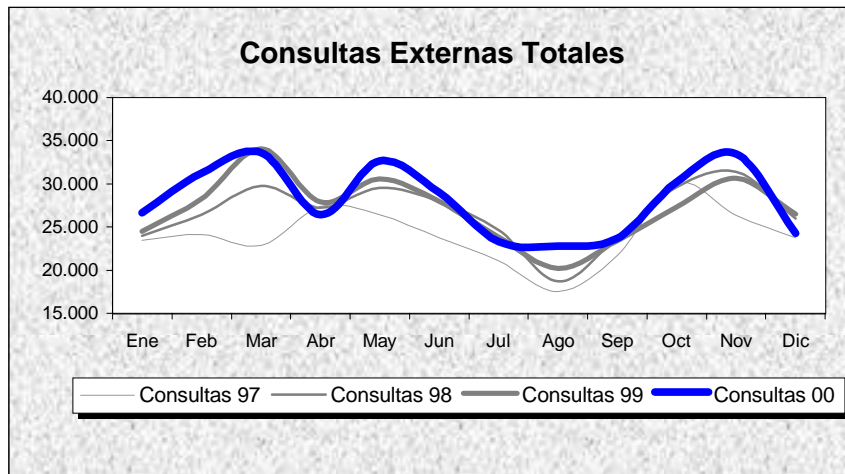
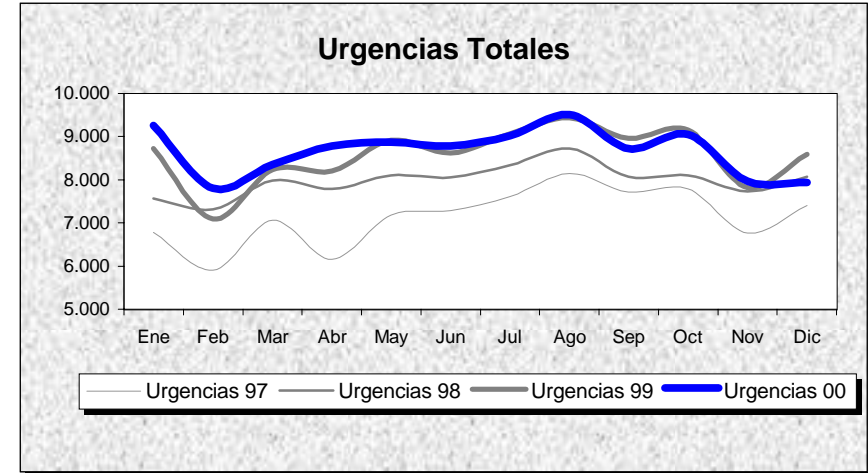
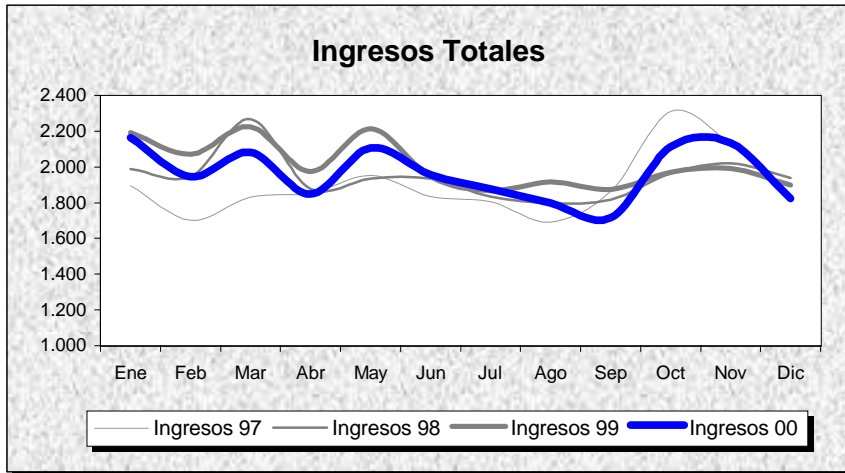

LA RIOJA

POBLACION: 264.941

INDICADORES	1.991	1.992	1.993	1.994	1.995	1.996	1.997	1.998	1.999	2.000
OFERTA/DEMANDA										
Camas instaladas/1000 Hab.	3,31	3,27	3,02	2,60	2,54	2,56	2,38	2,41	2,46	2,46
Ingresos totales/1000 Hab.	116,46	105,64	108,74	94,91	93,11	97,04	85,65	88,02	91,11	88,95
Consultas totales/1000 Hab.	1.467,37	1.400,35	1.327,57	1.339,75	1.266,64	1.393,29	1.089,02	1.204,33	1.226,58	1.273,63
Urgencias totales/1000 Hab.	334,42	314,09	343,21	343,03	370,55	381,42	323,74	361,73	388,16	392,69
Interv. Quirúrgicas totales/1000 Hab.	57,30	64,31	60,21	61,51	57,82	69,31	59,15	61,50	65,00	51,54
HOSPITALIZACION										
Estancia media	8,72	8,51	8,26	8,58	9,07	7,62	7,90	7,73	7,54	7,59
Indice de ocupación	84,51	75,24	85,85	85,74	91,09	78,96	78,79	80,00	85,29	87,62
Indice de rotación	35,35	32,35	37,93	36,48	36,66	37,91	36,38	37,75	41,30	42,24
% Ingresos programados	53,82	43,30	38,15	38,44	33,90	36,83	41,43	41,16	42,39	40,39
Indice de mortalidad	2,72	3,47	3,75	3,53	3,65	3,51	3,72	3,78	3,80	3,95
Indice de necropsias	2,89	3,72	3,17	3,89	3,86	3,32	1,53	2,43	2,33	2,30
URGENCIAS										
Presión de urgencias	46,18	56,70	61,85	61,56	66,10	63,17	58,57	58,84	57,61	59,61
% de urgencias ingresadas	16,08	19,07	19,60	17,03	16,61	16,07	15,50	14,32	13,52	13,50
Urgencias/día	181,81	170,29	186,59	186,49	201,45	206,79	234,99	262,57	281,75	284,26
Interv. Quir. Urgentes con ingreso/día	5,95	5,48	5,27	5,35	5,62	5,43	5,30	5,22	5,18	4,30
ACTIVIDAD QUIRURGICA										
Interv. Quir. Programadas con ingreso/día habil	20,23	21,57	21,53	22,52	21,31	24,14	28,96	27,66	28,62	24,93
Interv. Quir. Prog./quirófanos Inst./día habil	3,32	3,70	3,50	3,61	3,31	4,06	4,31	3,68	3,92	3,52
Partos totales/día	5,83	5,43	5,44	5,46	5,08	5,09	5,59	5,72	5,94	6,16
% Cesareas/partos	19,59	16,95	16,00	16,66	18,87	21,00	20,50	20,41	21,74	25,08
Transplantes totales	40,00	26,00	42,00	37,00	15,00	9,00	12,00	18,00	10,00	8,00
ACTIVIDAD AMBULATORIA										
Consultas totales/día habil	1.193,34	1.138,84	1.079,65	1.089,55	1.030,10	1.133,10	1.182,49	1.307,69	1.331,85	1.382,94
Relación sucesivas/primeras	2,51	2,65	1,86	1,79	1,67	1,55	1,43	1,36	1,39	1,45
Ecografías totales/día habil (Hosp.+CEP)	52,01	56,93	62,95	101,39	100,27	118,61	81,51	100,79	119,81	108,93
Mamografías totales/día habil (Hosp.+CEP)	7,86	7,61	13,74	15,41	14,60	14,96	17,49	18,26	10,39	13,36
T.A.C. Totales/día habil (Hosp.+CEP)	18,08	24,40	27,62	28,58	29,02	31,83	41,59	46,46	54,75	53,97
R.N.M. Totales/día habil	0,00	0,00	0,00	0,00	0,00	0,00	0,00	0,00	0,00	1,01
Litotricias totales/día habil	0,00	0,00	0,00	0,00	0,00	0,00	0,00	0,00	0,00	0,00

No se considera, para el cálculo de indicadores, la actividad realizada en Centros Concertados

LA RIOJA

Evolución de Indicadores 91 - 00

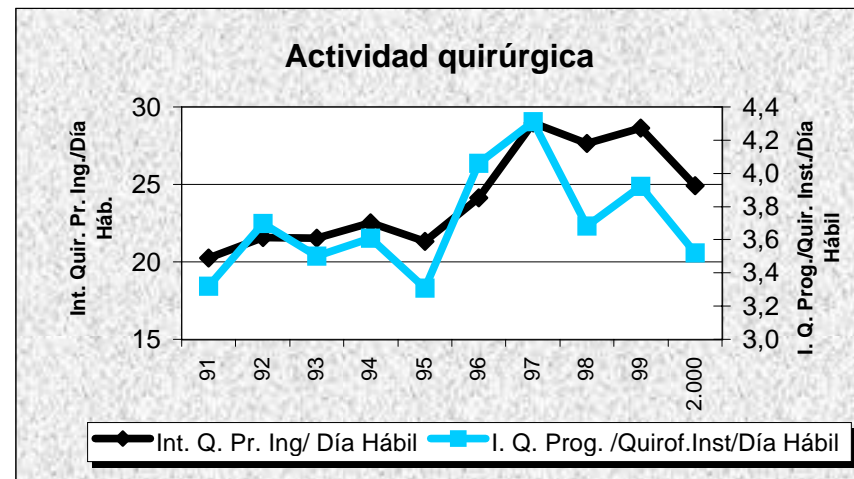
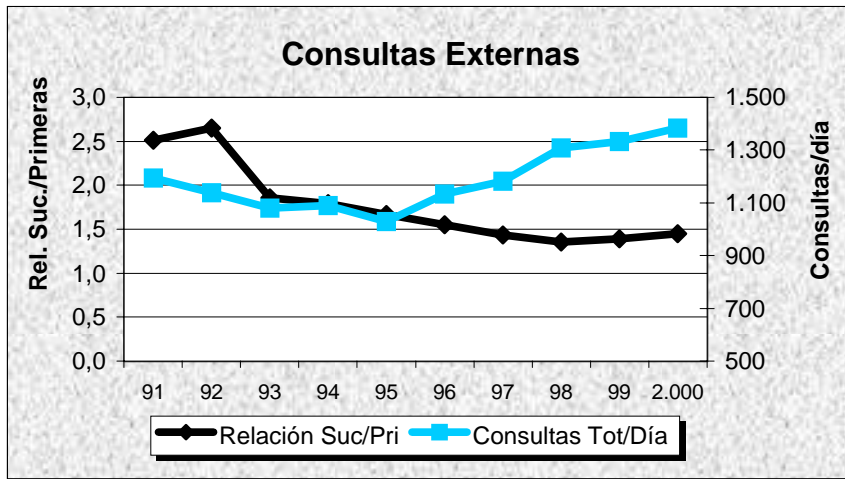
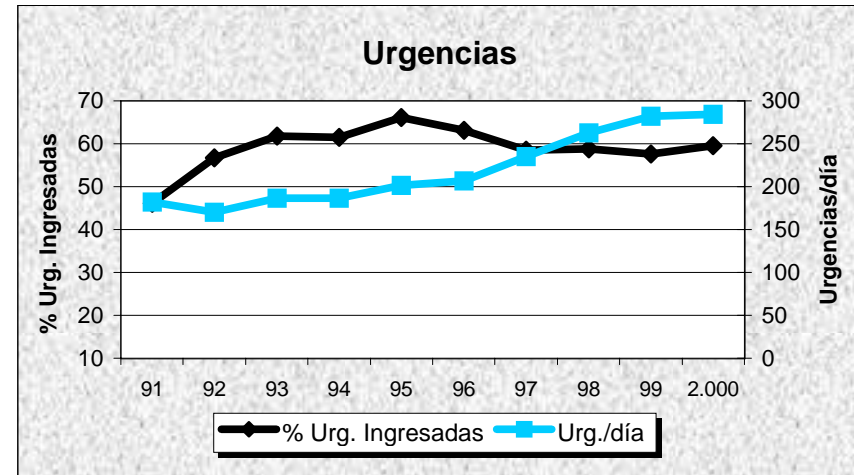
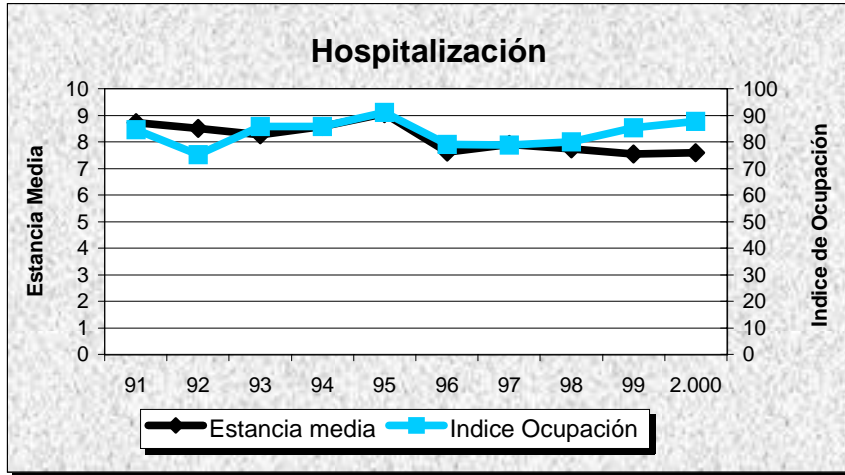

C. H. S. MILLAN - S. PEDRO

Evolución de Actividad Mensual 1.997 - 2.000

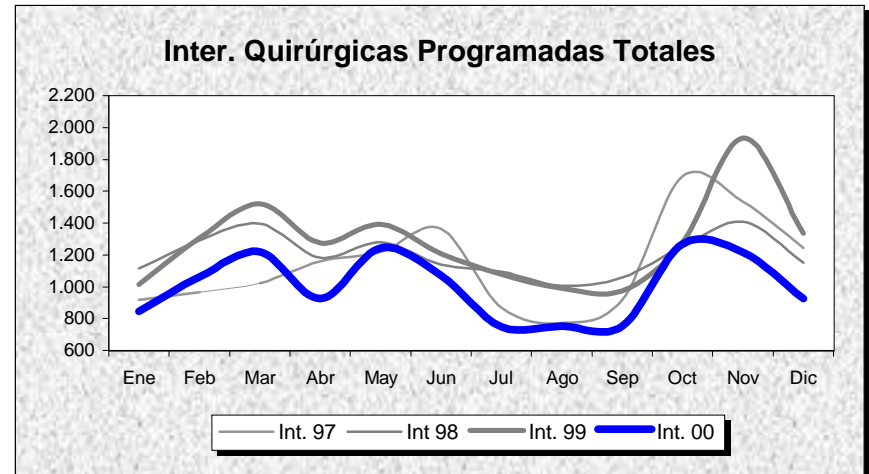
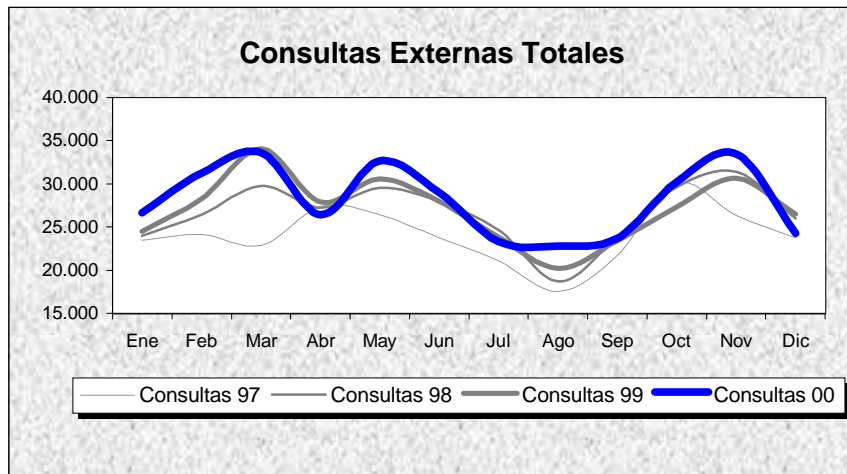
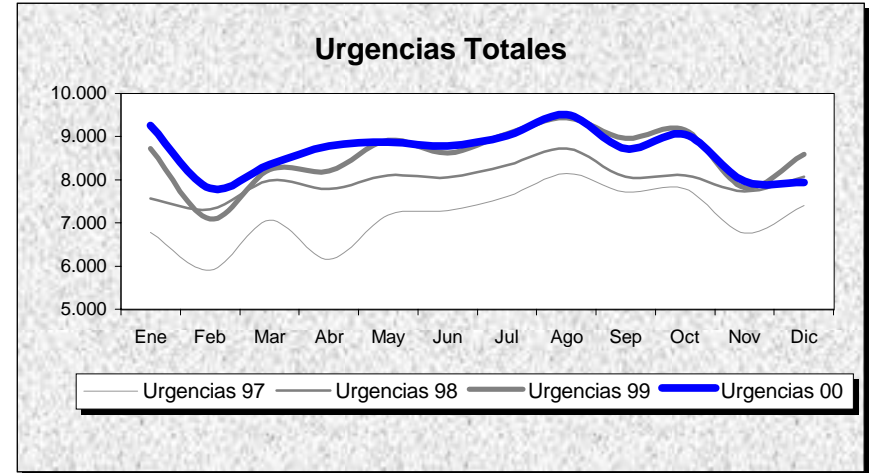
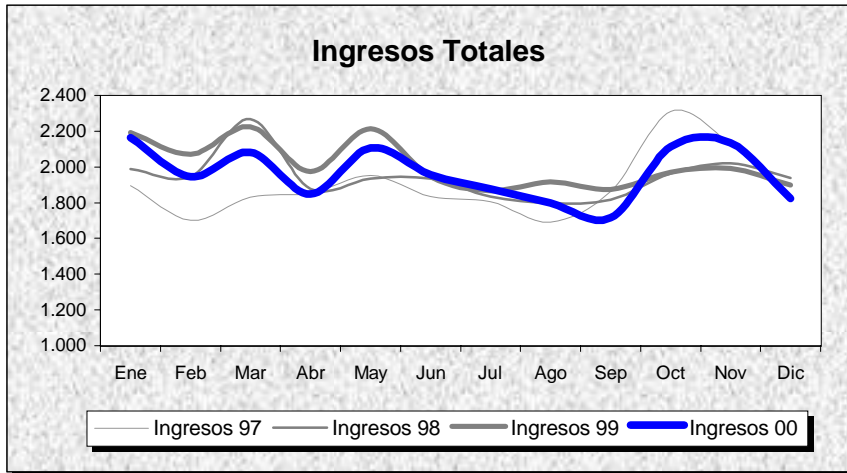

INDICADORES	1.991	1.992	1.993	1.994	1.995	1.996	1.997	1.998	1.999	2.000
OFERTA/DEMANDA										
Camas instaladas/1000 Hab.	3,31	3,27	3,02	2,60	2,54	2,56	2,38	2,41	2,46	2,46
Ingresos totales/1000 Hab.	116,46	105,64	108,74	94,91	93,11	97,04	85,65	88,02	91,11	88,95
Consultas totales/1000 Hab.	1.467,37	1.400,35	1.327,57	1.339,75	1.266,64	1.393,29	1.089,02	1.204,33	1.226,58	1.273,63
Urgencias totales/1000 Hab.	334,42	314,09	343,21	343,03	370,55	381,42	323,74	361,73	388,16	392,69
Interv. Quirúrgicas totales/1000 Hab.	57,30	64,31	60,21	61,51	57,82	69,31	59,15	61,50	65,00	51,54
HOSPITALIZACION										
Estancia media	8,72	8,51	8,26	8,58	9,07	7,62	7,90	7,73	7,54	7,59
Índice de ocupación	84,51	75,24	85,85	85,74	91,09	78,96	78,79	80,00	85,29	87,62
Índice de rotación	35,35	32,35	37,93	36,48	36,66	37,91	36,38	37,75	41,30	42,24
% Ingresos programados	53,82	43,30	38,15	38,44	33,90	36,83	41,43	41,16	42,39	40,39
Índice de mortalidad	2,72	3,47	3,75	3,53	3,65	3,51	3,72	3,78	3,80	3,95
Índice de necropsias	2,89	3,72	3,17	3,89	3,86	3,32	1,53	2,43	2,33	2,30
URGENCIAS										
Presión de urgencias	46,18	56,70	61,85	61,56	66,10	63,17	58,57	58,84	57,61	59,61
% de urgencias ingresadas	16,08	19,07	19,60	17,03	16,61	16,07	15,50	14,32	13,52	13,50
Urgencias/día	181,81	170,29	186,59	186,49	201,45	206,79	234,99	262,57	281,75	284,26
Interv. Quir. Urgentes con ingreso/día	5,95	5,48	5,27	5,35	5,62	5,43	5,30	5,22	5,18	4,30
ACTIVIDAD QUIRURGICA										
Interv. Quir. Programadas con ingreso/día habil	20,23	21,57	21,53	22,52	21,31	24,14	28,96	27,66	28,62	24,93
Interv. Quir. Prog./quirófanos Inst./día habil	3,32	3,70	3,50	3,61	3,31	4,06	4,31	3,68	3,92	3,52
Partos totales/día	5,83	5,43	5,44	5,46	5,08	5,09	5,59	5,72	5,94	6,16
% Cesareas/partos	19,59	16,95	16,00	16,66	18,87	21,00	20,50	20,41	21,74	25,08
Transplantes totales	40,00	26,00	42,00	37,00	15,00	9,00	12,00	18,00	10,00	8,00
ACTIVIDAD AMBULATORIA										
Consultas totales/día habil	1.193,34	1.138,84	1.079,65	1.089,55	1.030,10	1.133,10	1.182,49	1.307,69	1.331,85	1.382,94
Relación sucesivas/primeras	2,51	2,65	1,86	1,79	1,67	1,55	1,43	1,36	1,39	1,45
Ecografías totales/día habil (Hosp.+CEP)	52,01	56,93	62,95	101,39	100,27	118,61	81,51	100,79	119,81	108,93
Mamografías totales/día habil (Hosp.+CEP)	7,86	7,61	13,74	15,41	14,60	14,96	17,49	18,26	10,39	13,36
T.A.C. Totales/día habil (Hosp.+CEP)	18,08	24,40	27,62	28,58	29,02	31,83	41,59	46,46	54,75	53,97
R.N.M. Totales/día habil	0,00	0,00	0,00	0,00	0,00	0,00	0,00	0,00	0,00	1,01
Litotricias totales/día habil	0,00	0,00	0,00	0,00	0,00	0,00	0,00	0,00	0,00	0,00

No se considera, para el cálculo de indicadores, la actividad realizada en Centros Concertados

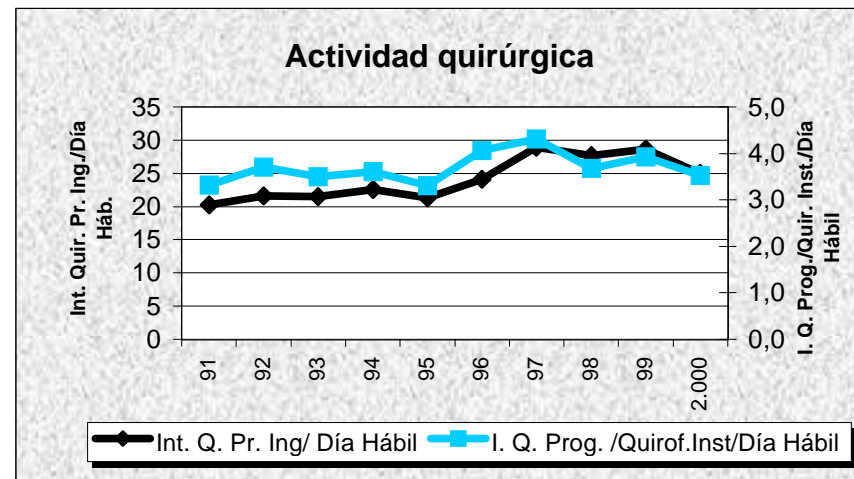
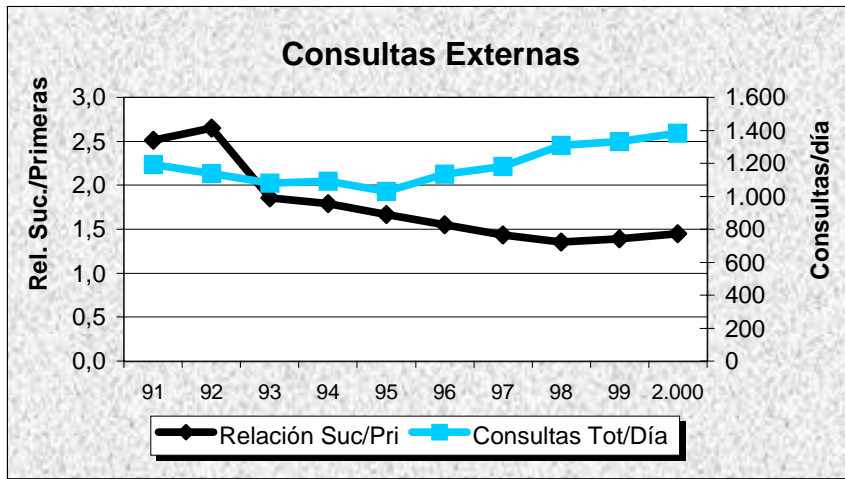
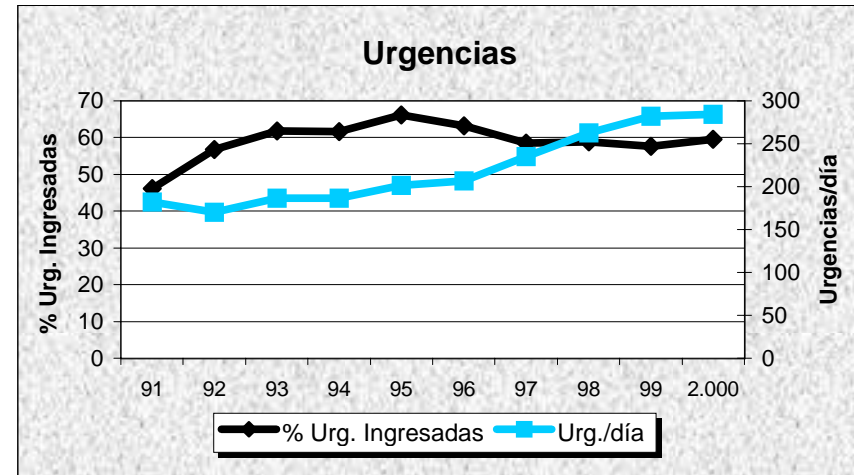
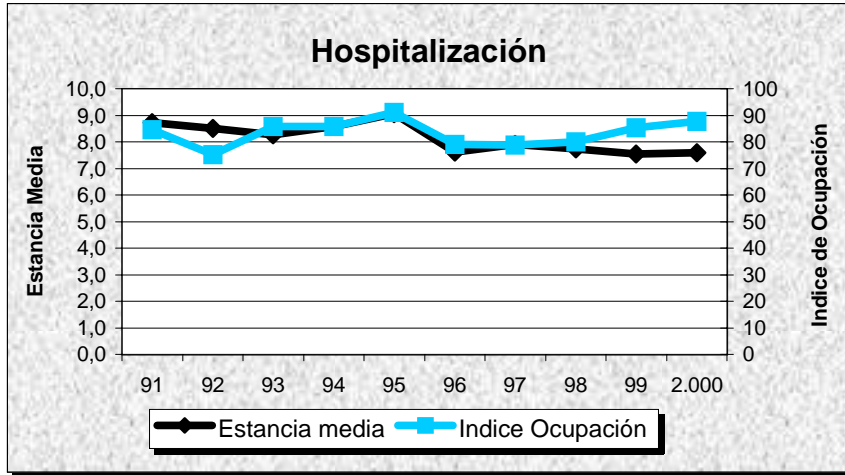

CEUTA

CEUTA

Evolución de Actividad Mensual 1.997 - 2.000

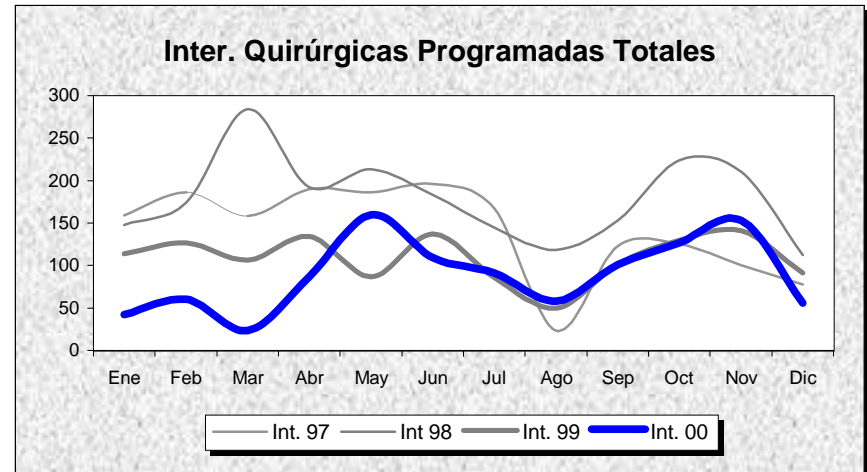
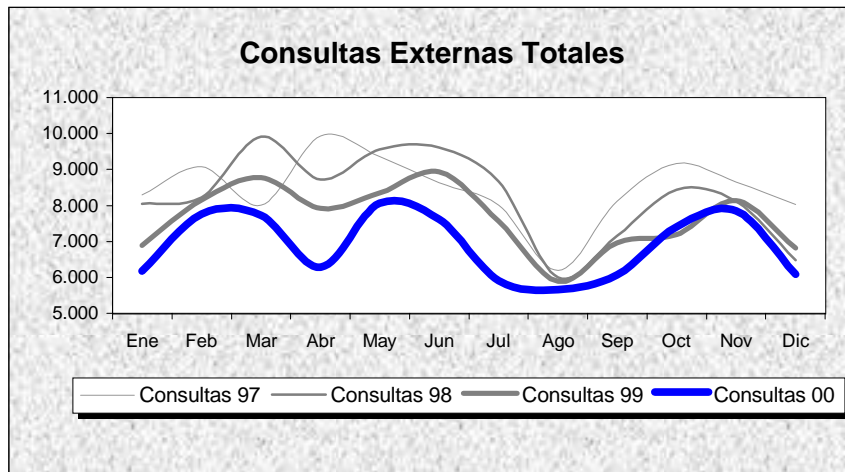
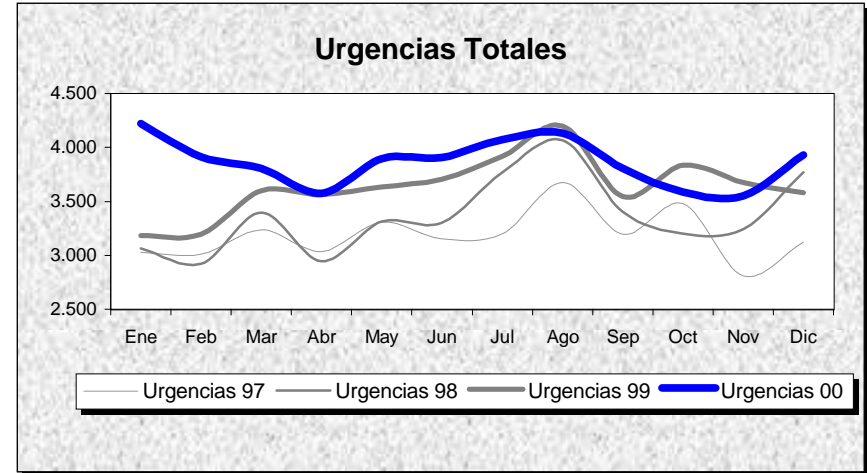
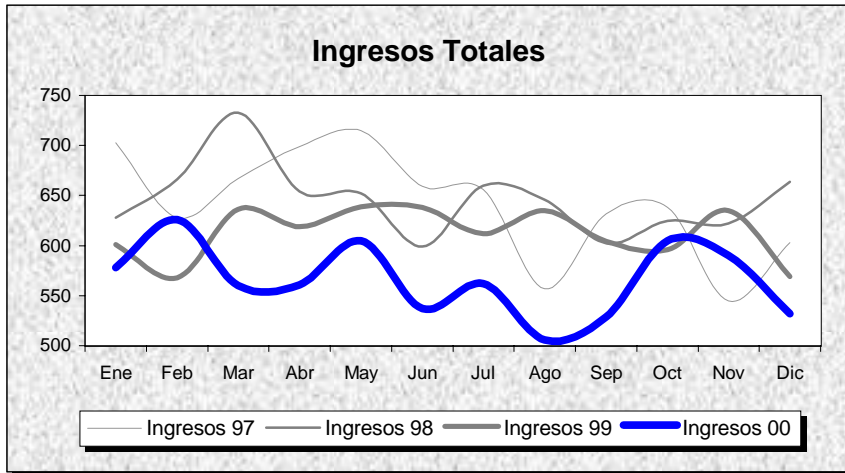

CEUTA

POBLACION: 68.796

INDICADORES	1.991	1.992	1.993	1.994	1.995	1.996	1.997	1.998	1.999	2.000
OFERTA/DEMANDA										
Camas instaladas/1000 Hab.	2,35	2,54	2,55	2,41	2,41	2,41	2,37	2,37	2,37	2,37
Ingresos totales/1000 Hab.	94,14	96,24	109,90	110,29	115,08	116,22	111,95	112,67	106,87	98,71
Consultas totales/1000 Hab.	1.137,62	1.066,91	1.241,96	1.394,02	1.508,08	1.543,77	1.474,62	1.437,73	1.330,76	1.200,83
Urgencias totales/1000 Hab.	376,88	376,63	427,98	469,57	521,11	571,29	555,99	587,03	634,24	674,31
Interv. Quirúrgicas totales/1000 Hab.	29,86	30,85	38,01	48,85	48,66	43,69	41,40	46,67	37,95	33,13
HOSPITALIZACION										
Estancia media	6,25	6,27	5,72	5,30	5,30	5,39	5,14	5,40	5,63	5,33
Indice de ocupación	74,24	69,16	68,51	66,96	70,20	73,70	73,91	78,04	77,14	67,55
Indice de rotación	43,37	40,35	43,73	46,15	48,38	50,08	52,48	52,73	50,01	46,41
% Ingresos programados	31,61	25,57	44,25	45,98	44,87	44,27	40,37	4,41	5,40	5,73
Indice de mortalidad	2,95	3,63	2,73	2,88	2,62	2,79	2,75	3,04	3,26	2,99
Indice de necropsias	0,00	0,00	0,00	0,00	0,00	0,00	0,00	0,00	0,00	0,00
URGENCIAS										
Presión de urgencias	68,39	74,43	55,75	54,02	55,13	55,73	59,63	95,59	94,60	94,27
% de urgencias ingresadas	17,08	19,02	14,32	12,69	12,11	11,33	12,01	12,85	12,39	10,37
Urgencias/día	69,82	69,58	79,28	86,99	96,53	105,54	104,79	110,64	119,54	126,75
Interv. Quir. Urgentes con ingreso/día	1,29	1,09	1,24	2,15	2,59	2,91	2,92	2,76	2,88	2,93
ACTIVIDAD QUIRURGICA										
Interv. Quir. Programadas con ingreso/día habil	2,88	3,14	3,98	3,54	3,59	2,57	2,14	2,51	2,03	2,08
Interv. Quir. Prog./quirófanos Inst./día habil	1,71	1,47	1,99	2,35	2,19	1,71	1,73	2,21	1,34	1,09
Partos totales/día	2,61	2,59	2,91	2,58	2,65	2,53	2,66	2,64	2,79	2,70
% Cesareas/partos	8,92	10,85	11,69	12,85	14,99	18,23	19,18	16,63	18,68	20,42
Transplantes totales	0,00	0,00	0,00	0,00	0,00	0,00	0,00	0,00	0,00	0,00
ACTIVIDAD AMBULATORIA										
Consultas totales/día habil	315,25	295,65	344,16	386,30	417,91	427,80	415,77	405,37	375,21	338,57
Relación sucesivas/primeras	4,52	3,96	3,89	2,82	1,42	1,55	1,48	1,29	1,35	1,38
Ecografías totales/día habil (Hosp.+CEP)	14,40	17,86	42,48	44,07	46,39	51,48	25,14	20,85	22,01	21,42
Mamografías totales/día habil (Hosp.+CEP)	1,29	1,07	1,60	2,52	2,95	4,34	3,84	3,10	3,73	3,81
T.A.C. Totales/día habil (Hosp.+CEP)	0,00	0,00	0,00	0,00	0,00	0,00	0,00	7,30	14,03	17,55
R.N.M. Totales/día habil	0,00	0,00	0,00	0,00	0,00	0,00	0,00	0,00	0,00	0,00
Litotricias totales/día habil	0,00	0,00	0,00	0,00	0,00	0,00	0,00	0,00	0,00	0,00

No se considera, para el cálculo de indicadores, la actividad realizada en Centros Concertados

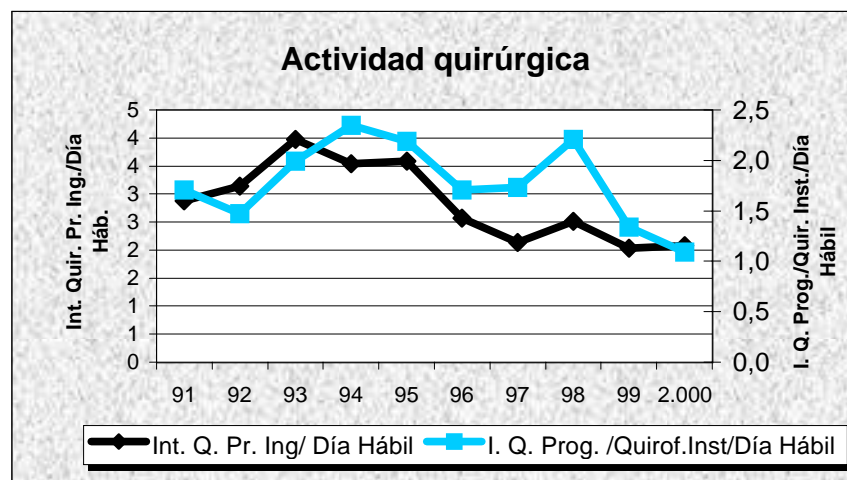
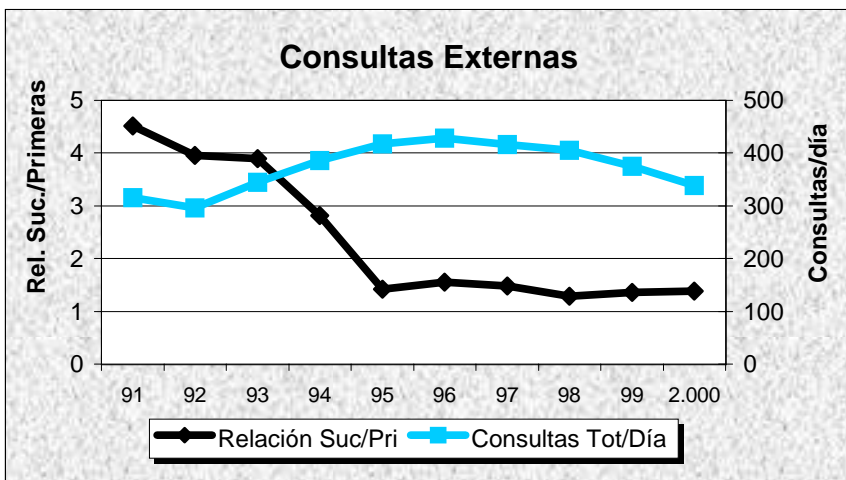
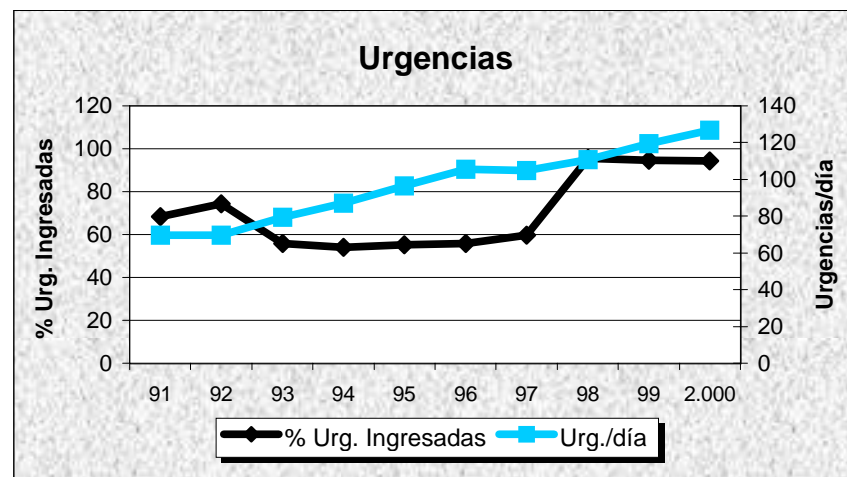
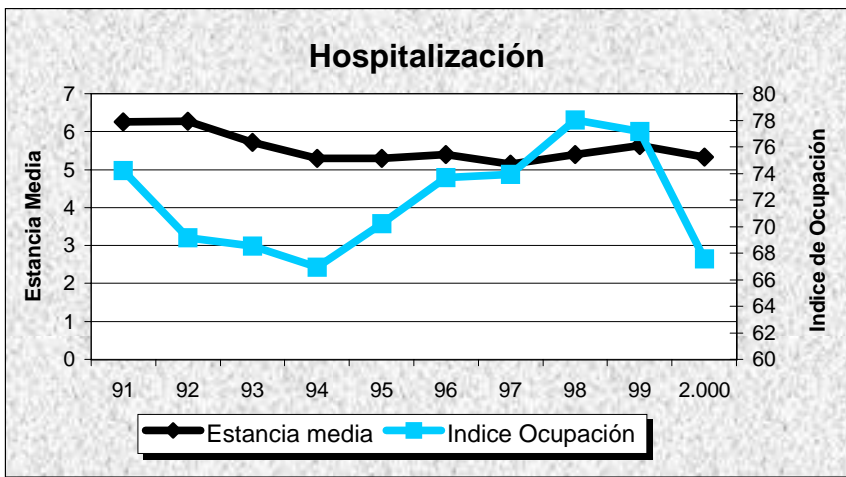

H. CRUZ ROJA

Evolución de Actividad Mensual 1.997 - 2.000

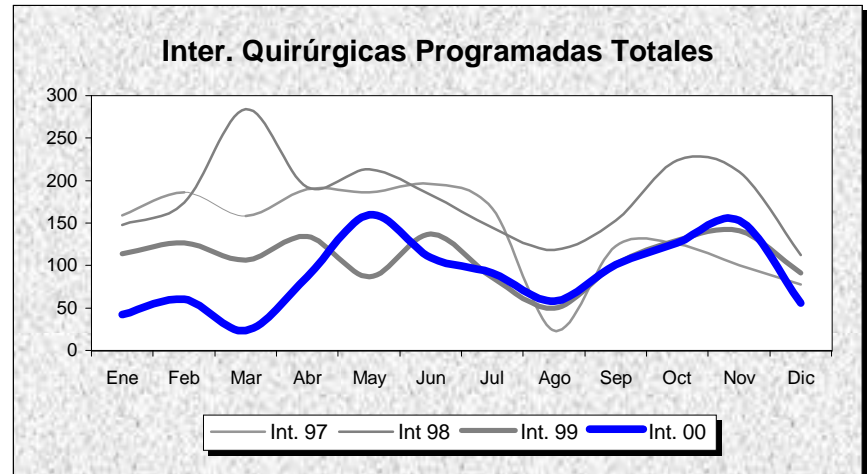
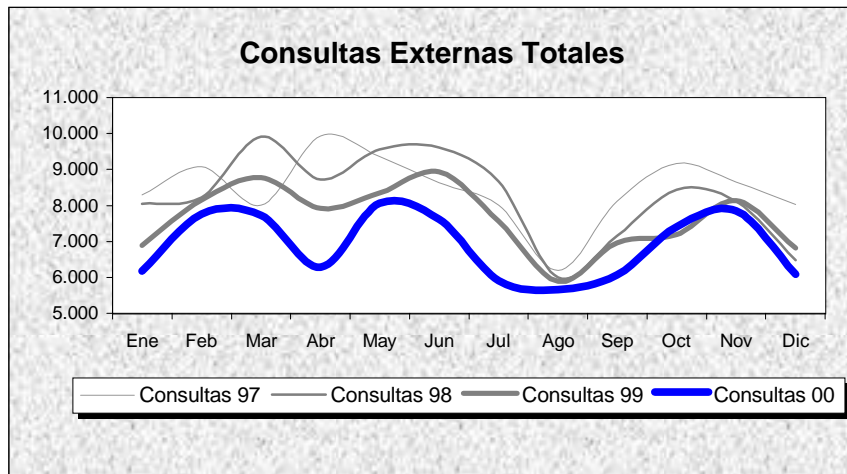
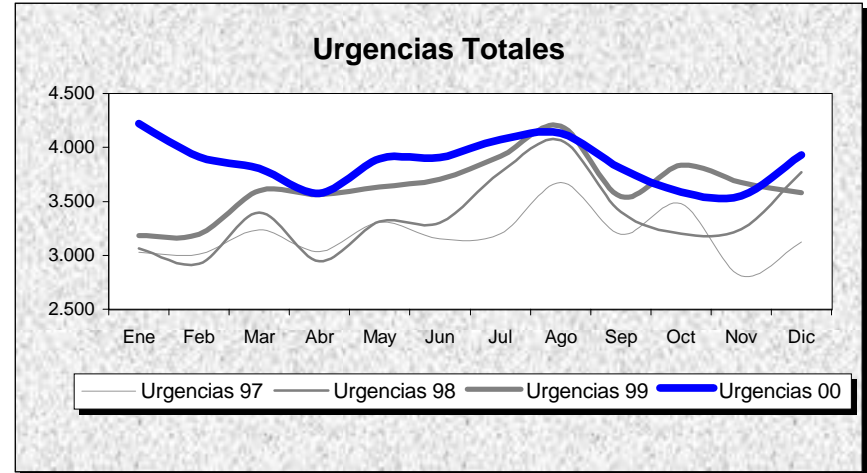
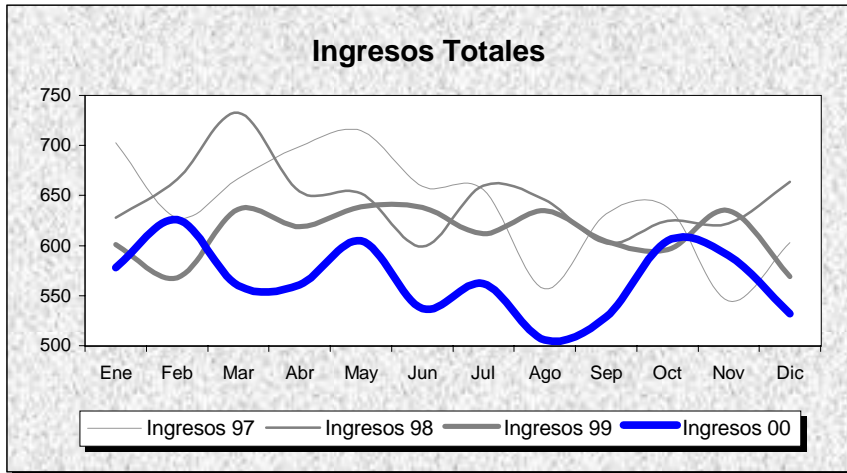

INDICADORES	1.991	1.992	1.993	1.994	1.995	1.996	1.997	1.998	1.999	2.000
OFERTA/DEMANDA										
Camas instaladas/1000 Hab.	2,35	2,54	2,55	2,41	2,41	2,41	2,37	2,37	2,37	2,37
Ingresos totales/1000 Hab.	94,14	96,24	109,90	110,29	115,08	116,22	111,95	112,67	106,87	98,71
Consultas totales/1000 Hab.	1.137,62	1.066,91	1.241,96	1.394,02	1.508,08	1.543,77	1.474,62	1.437,73	1.330,76	1.200,83
Urgencias totales/1000 Hab.	376,88	376,63	427,98	469,57	521,11	571,29	555,99	587,03	634,24	674,31
Interv. Quirúrgicas totales/1000 Hab.	29,86	30,85	38,01	48,85	48,66	43,69	41,40	46,67	37,95	33,13
HOSPITALIZACION										
Estancia media	6,25	6,27	5,72	5,30	5,30	5,39	5,14	5,40	5,63	5,33
Índice de ocupación	74,24	69,16	68,51	66,96	70,20	73,70	73,91	78,04	77,14	67,55
Índice de rotación	43,37	40,35	43,73	46,15	48,38	50,08	52,48	52,73	50,01	46,41
% Ingresos programados	31,61	25,57	44,25	45,98	44,87	44,27	40,37	4,41	5,40	5,73
Índice de mortalidad	2,95	3,63	2,73	2,88	2,62	2,79	2,75	3,04	3,26	2,99
Índice de necropsias	0,00	0,00	0,00	0,00	0,00	0,00	0,00	0,00	0,00	0,00
URGENCIAS										
Presión de urgencias	68,39	74,43	55,75	54,02	55,13	55,73	59,63	95,59	94,60	94,27
% de urgencias ingresadas	17,08	19,02	14,32	12,69	12,11	11,33	12,01	12,85	12,39	10,37
Urgencias/día	69,82	69,58	79,28	86,99	96,53	105,54	104,79	110,64	119,54	126,75
Interv. Quir. Urgentes con ingreso/día	1,29	1,09	1,24	2,15	2,59	2,91	2,92	2,76	2,88	2,93
ACTIVIDAD QUIRURGICA										
Interv. Quir. Programadas con ingreso/día habil	2,88	3,14	3,98	3,54	3,59	2,57	2,14	2,51	2,03	2,08
Interv. Quir. Prog./quirófanos Inst./día habil	1,71	1,47	1,99	2,35	2,19	1,71	1,73	2,21	1,34	1,09
Partos totales/día	2,61	2,59	2,91	2,58	2,65	2,53	2,66	2,64	2,79	2,70
% Cesareas/partos	8,92	10,85	11,69	12,85	14,99	18,23	19,18	16,63	18,68	20,42
Transplantes totales	0,00	0,00	0,00	0,00	0,00	0,00	0,00	0,00	0,00	0,00
ACTIVIDAD AMBULATORIA										
Consultas totales/día habil	315,25	295,65	344,16	386,30	417,91	427,80	415,77	405,37	375,21	338,57
Relación sucesivas/primeras	4,52	3,96	3,89	2,82	1,42	1,55	1,48	1,29	1,35	1,38
Ecografías totales/día habil (Hosp.+CEP)	14,40	17,86	42,48	44,07	46,39	51,48	25,14	20,85	22,01	21,42
Mamografías totales/día habil (Hosp.+CEP)	1,29	1,07	1,60	2,52	2,95	4,34	3,84	3,10	3,73	3,81
T.A.C. Totales/día habil (Hosp.+CEP)	0,00	0,00	0,00	0,00	0,00	0,00	0,00	7,30	14,03	17,55
R.N.M. Totales/día habil	0,00	0,00	0,00	0,00	0,00	0,00	0,00	0,00	0,00	0,00
Litotricias totales/día habil	0,00	0,00	0,00	0,00	0,00	0,00	0,00	0,00	0,00	0,00

No se considera, para el cálculo de indicadores, la actividad realizada en Centros Concertados

H. CRUZ ROJA

Evolución de Indicadores 91 - 00

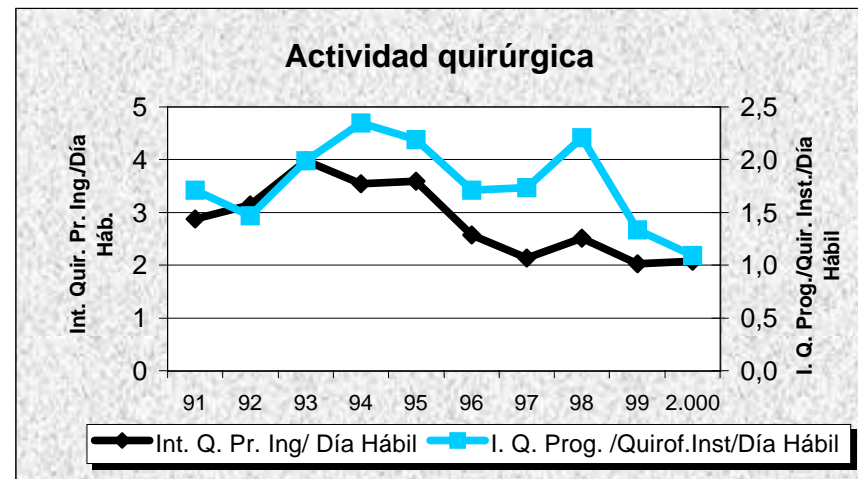
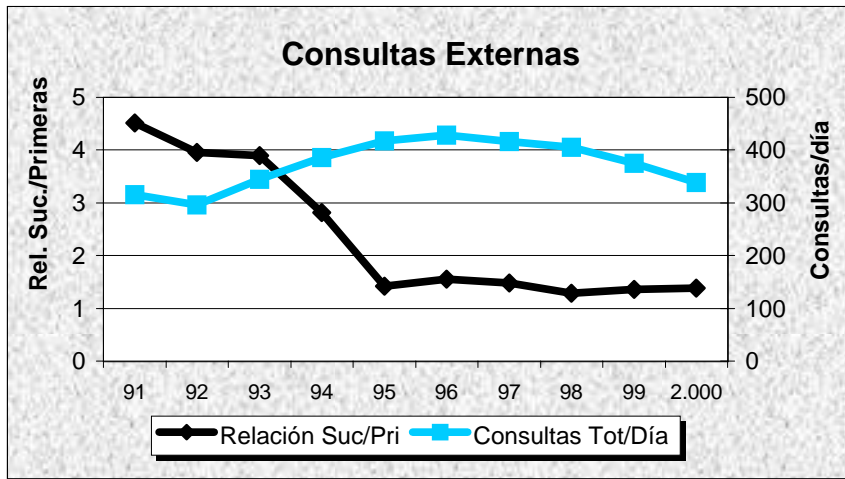
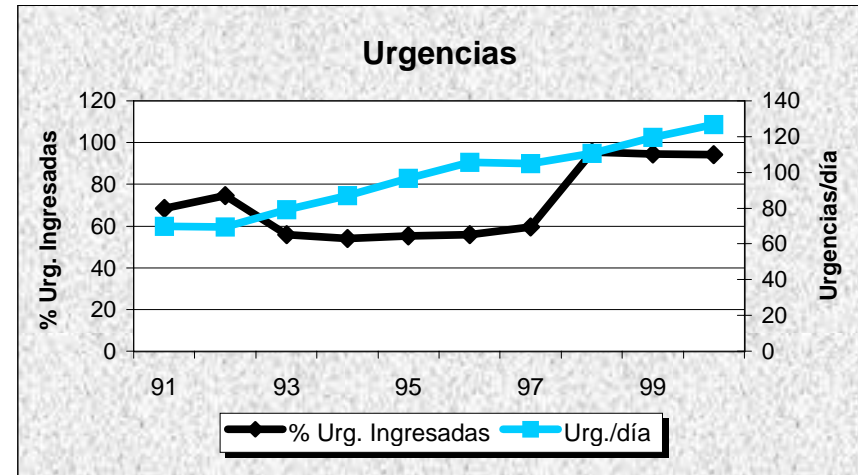
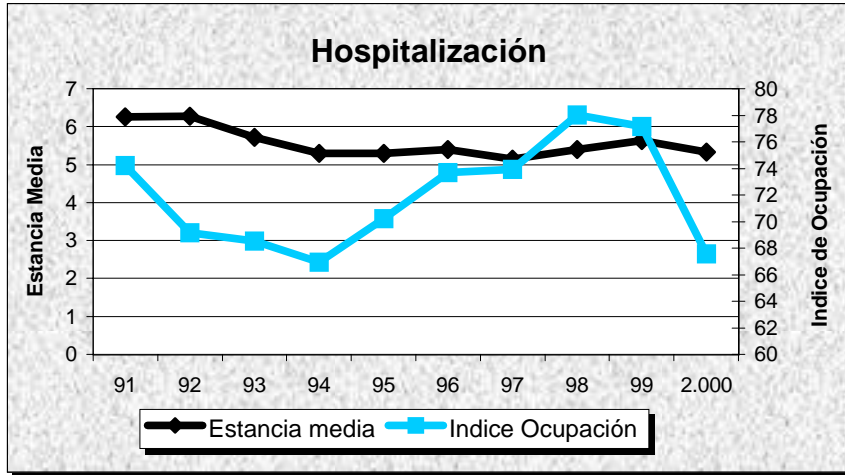

MELILLA

MELILLA

Evolución de Actividad Mensual 1.997 - 2.000

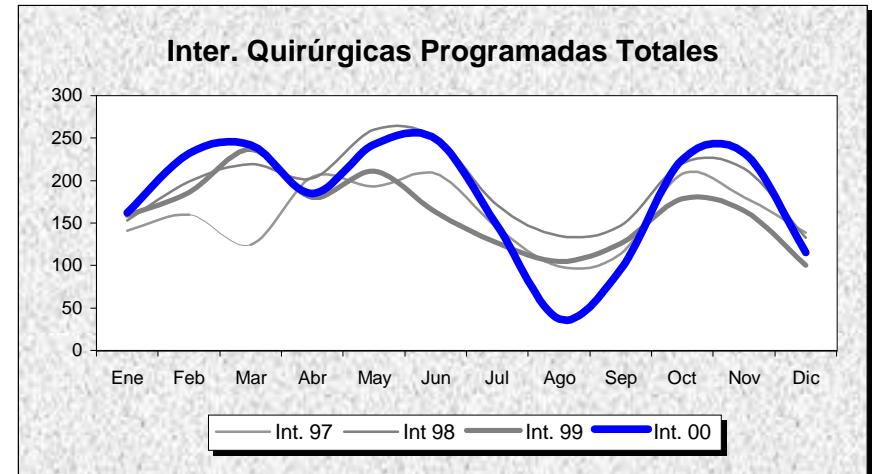
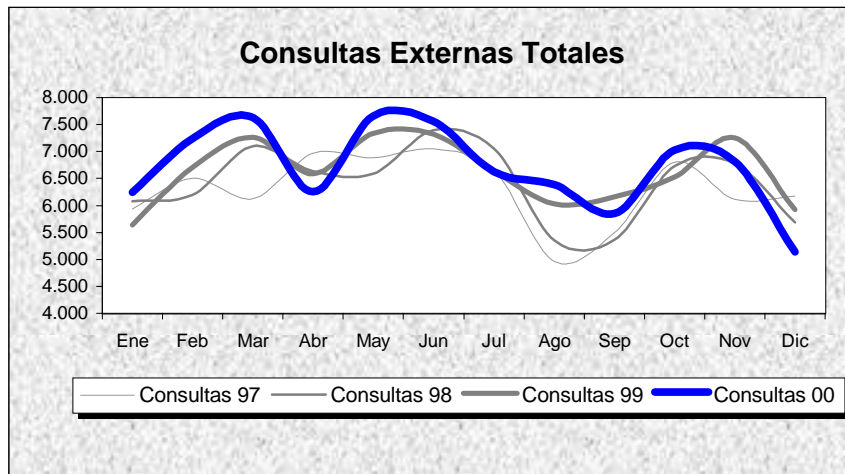
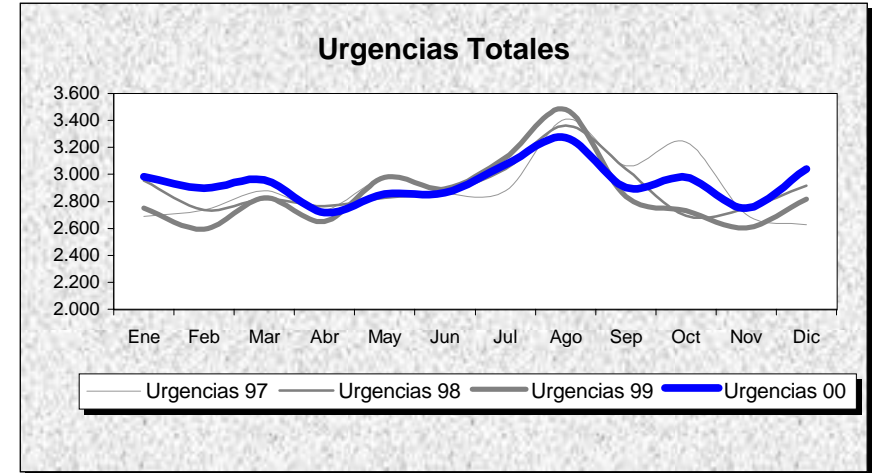
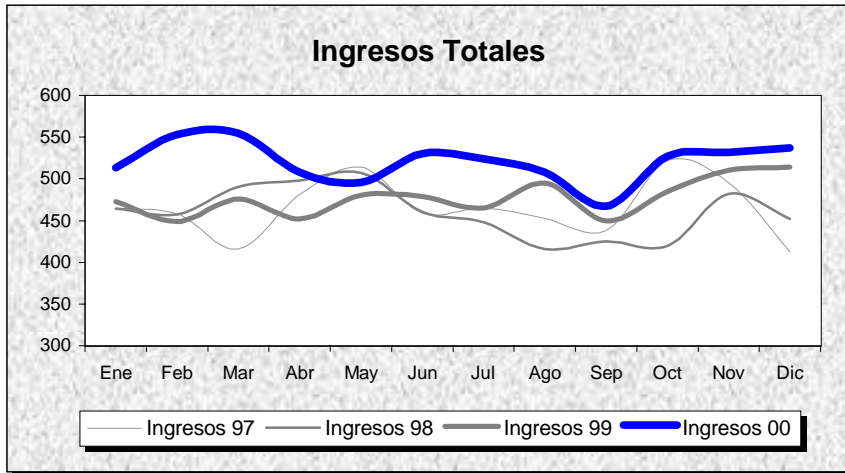

MELILLA

POBLACION: 59.576

INDICADORES	1.991	1.992	1.993	1.994	1.995	1.996	1.997	1.998	1.999	2.000
OFERTA/DEMANDA										
Camas instaladas/1000 Hab.	3,04	3,04	3,04	3,04	3,04	3,04	2,89	2,89	2,89	2,89
Ingresos totales/1000 Hab.	77,44	83,41	88,34	92,07	94,75	95,14	93,66	92,64	96,15	104,91
Consultas totales/1000 Hab.	1.082,07	1.037,40	989,88	1.037,70	1.087,47	1.182,28	1.270,02	1.291,78	1.332,42	1.350,21
Urgencias totales/1000 Hab.	318,89	392,01	426,02	467,19	530,57	577,88	583,91	583,54	575,53	592,34
Interv. Quirúrgicas totales/1000 Hab.	32,00	36,66	45,23	51,78	43,27	44,58	44,23	51,01	45,19	52,07
HOSPITALIZACION										
Estancia media	8,19	7,49	7,39	7,82	8,42	8,53	8,10	7,58	6,94	6,90
Indice de ocupación	57,56	59,52	62,28	69,96	72,53	73,00	73,75	68,22	67,39	73,51
Indice de rotación	25,66	29,10	30,77	32,67	31,45	31,31	33,21	32,85	35,43	38,98
% Ingresos programados	12,59	14,28	13,12	10,86	10,22	11,10	9,10	8,50	7,14	5,49
Indice de mortalidad	4,68	4,11	4,40	4,55	4,40	4,05	3,64	3,70	3,46	4,14
Indice de necropsias	0,82	0,88	1,80	1,04	0,72	2,05	3,56	2,36	1,19	0,65
URGENCIAS										
Presión de urgencias	87,41	85,72	86,88	89,14	89,78	88,90	90,90	91,50	92,86	94,51
% de urgencias ingresadas	21,23	18,24	18,02	17,57	13,29	11,93	14,58	11,85	12,32	13,58
Urgencias/día	49,45	60,62	66,06	72,45	82,27	89,37	95,31	95,25	93,94	96,42
Interv. Quir. Urgentes con ingreso/día	1,22	1,25	1,52	1,85	1,67	1,83	1,80	1,81	1,86	2,36
ACTIVIDAD QUIRURGICA										
Interv. Quir. Programadas con ingreso/día habil	3,62	4,18	4,25	3,91	3,54	4,09	3,83	3,70	3,59	3,48
Interv. Quir. Prog./quirófanos Inst./día habil	1,32	1,56	1,97	2,18	1,81	1,83	1,96	2,36	1,98	2,22
Partos totales/día	2,90	3,23	3,25	3,18	3,31	3,17	3,23	3,31	3,33	3,92
% Cesareas/partos	10,01	12,27	11,98	14,30	16,74	20,52	19,02	20,05	21,40	24,20
Transplantes totales	0,00	0,00	4,00	4,00	0,00	0,00	0,00	0,00	0,00	0,00
ACTIVIDAD AMBULATORIA										
Consultas totales/día habil	251,00	240,64	229,62	240,71	252,26	274,25	310,09	315,41	325,33	329,67
Relación sucesivas/primeras	2,63	2,61	2,03	1,76	1,51	1,60	1,89	1,87	1,78	1,70
Ecografías totales/día habil (Hosp.+CEP)	14,26	21,82	20,66	27,09	22,87	30,59	14,68	13,25	12,74	12,06
Mamografías totales/día habil (Hosp.+CEP)	1,04	1,32	1,68	1,83	1,66	2,41	2,39	2,68	3,59	2,49
T.A.C. Totales/día habil (Hosp.+CEP)	0,00	0,00	0,00	0,00	0,00	0,00	0,00	0,00	0,00	0,00
R.N.M. Totales/día habil	0,00	0,00	0,00	0,00	0,00	0,00	0,00	0,00	0,00	0,00
Litotricias totales/día habil	0,00	0,00	0,00	0,00	0,00	0,00	0,00	0,00	0,00	0,00

No se considera, para el cálculo de indicadores, la actividad realizada en Centros Concertados

MELILLA

Evolución de Indicadores 91 - 00

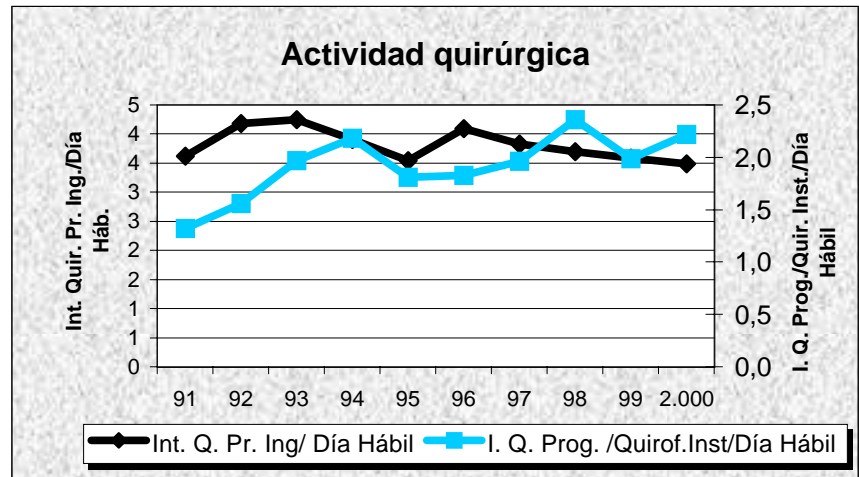
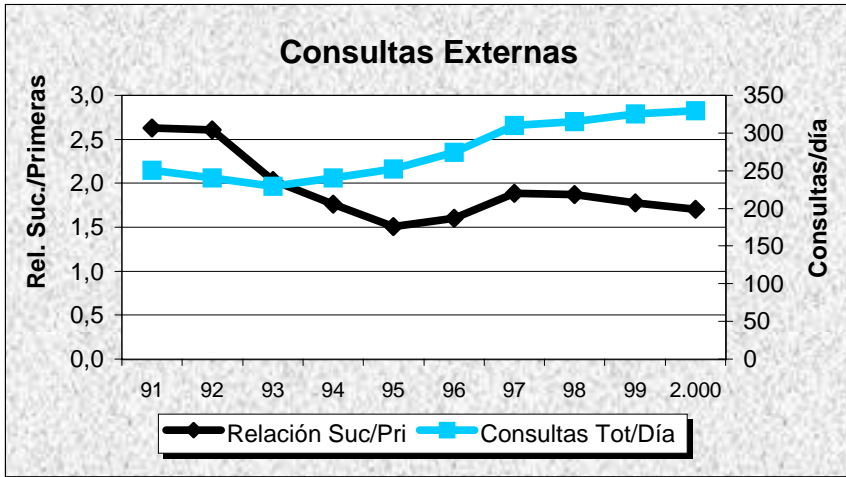
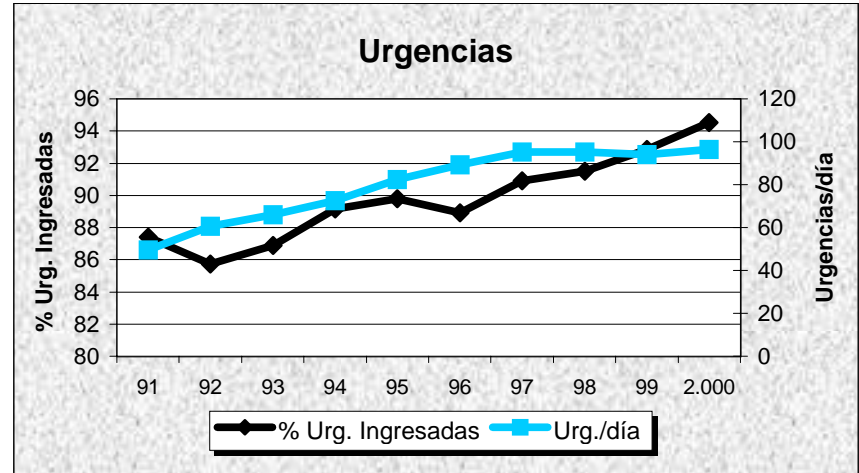
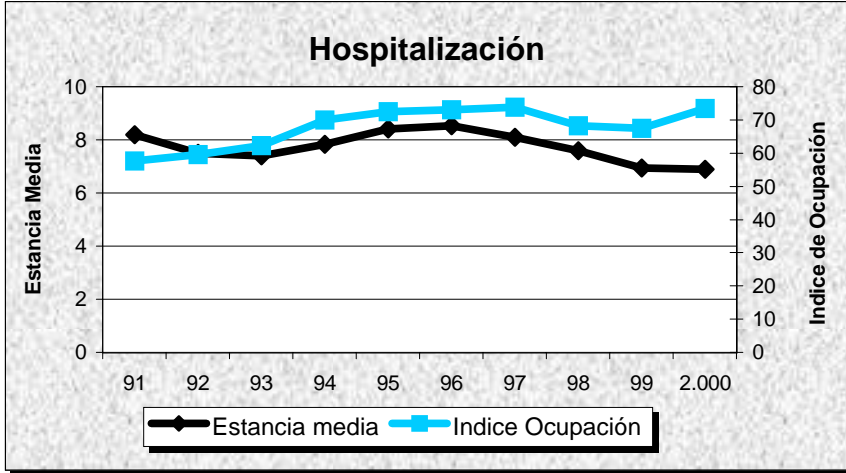

H. COMARCAL DE MELILLA

Evolución de Actividad Mensual 1.997 - 2.000

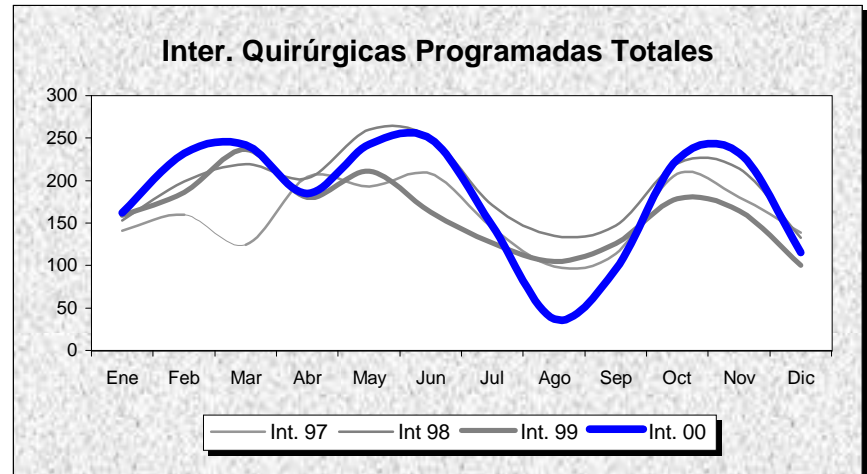
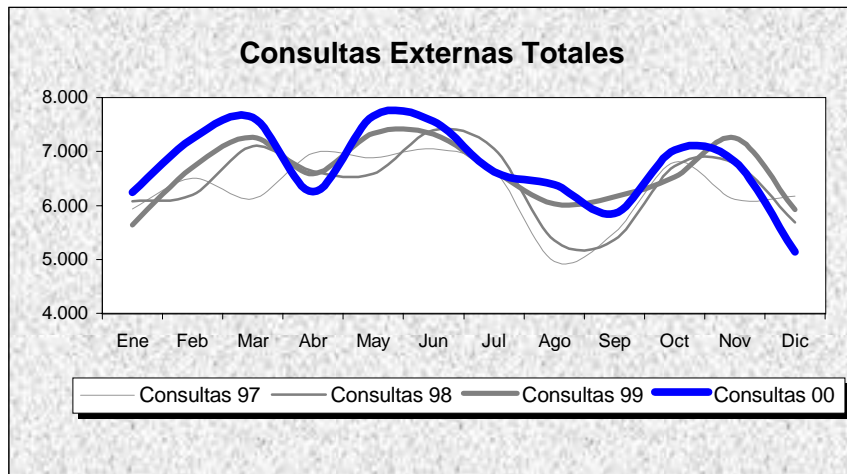
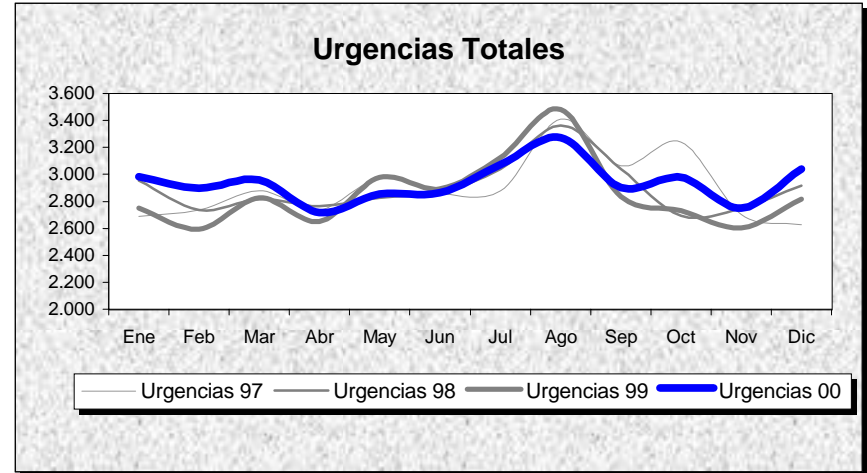
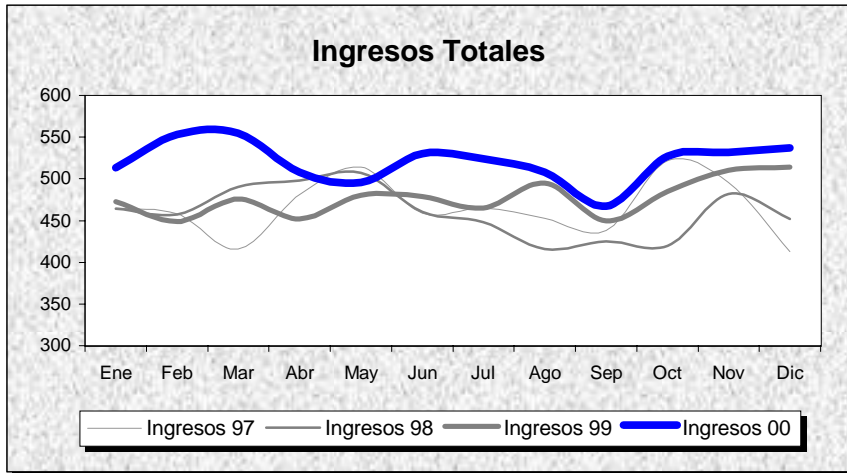

H. COMARCAL DE MELILLA

POBLACION: 59.576

MELILLA

INDICADORES	1.991	1.992	1.993	1.994	1.995	1.996	1.997	1.998	1.999	2.000
OFERTA/DEMANDA										
Camas instaladas/1000 Hab.	3,04	3,04	3,04	3,04	3,04	3,04	2,89	2,89	2,89	2,89
Ingresos totales/1000 Hab.	77,44	83,41	88,34	92,07	94,75	95,14	93,66	92,64	96,15	104,91
Consultas totales/1000 Hab.	1.082,07	1.037,40	989,88	1.037,70	1.087,47	1.182,28	1.270,02	1.291,78	1.332,42	1.350,21
Urgencias totales/1000 Hab.	318,89	392,01	426,02	467,19	530,57	577,88	583,91	583,54	575,53	592,34
Interv. Quirúrgicas totales/1000 Hab.	32,00	36,66	45,23	51,78	43,27	44,58	44,23	51,01	45,19	52,07
HOSPITALIZACION										
Estancia media	8,19	7,49	7,39	7,82	8,42	8,53	8,10	7,58	6,94	6,90
Índice de ocupación	57,56	59,52	62,28	69,96	72,53	73,00	73,75	68,22	67,39	73,51
Índice de rotación	25,66	29,10	30,77	32,67	31,45	31,31	33,21	32,85	35,43	38,98
% Ingresos programados	12,59	14,28	13,12	10,86	10,22	11,10	9,10	8,50	7,14	5,49
Índice de mortalidad	4,68	4,11	4,40	4,55	4,40	4,05	3,64	3,70	3,46	4,14
Índice de necropsias	0,82	0,88	1,80	1,04	0,72	2,05	3,56	2,36	1,19	0,65
URGENCIAS										
Presión de urgencias	87,41	85,72	86,88	89,14	89,78	88,90	90,90	91,50	92,86	94,51
% de urgencias ingresadas	21,23	18,24	18,02	17,57	13,29	11,93	14,58	11,85	12,32	13,58
Urgencias/día	49,45	60,62	66,06	72,45	82,27	89,37	95,31	95,25	93,94	96,42
Interv. Quir. Urgentes con ingreso/día	1,22	1,25	1,52	1,85	1,67	1,83	1,80	1,81	1,86	2,36
ACTIVIDAD QUIRURGICA										
Interv. Quir. Programadas con ingreso/día habil	3,62	4,18	4,25	3,91	3,54	4,09	3,83	3,70	3,59	3,48
Interv. Quir. Prog./quirófanos Inst./día habil	1,32	1,56	1,97	2,18	1,81	1,83	1,96	2,36	1,98	2,22
Partos totales/día	2,90	3,23	3,25	3,18	3,31	3,17	3,23	3,31	3,33	3,92
% Cesareas/partos	10,01	12,27	11,98	14,30	16,74	20,52	19,02	20,05	21,40	24,20
Transplantes totales	0,00	0,00	4,00	4,00	0,00	0,00	0,00	0,00	0,00	0,00
ACTIVIDAD AMBULATORIA										
Consultas totales/día habil	251,00	240,64	229,62	240,71	252,26	274,25	310,09	315,41	325,33	329,67
Relación sucesivas/primeras	2,63	2,61	2,03	1,76	1,51	1,60	1,89	1,87	1,78	1,70
Ecografías totales/día habil (Hosp.+CEP)	14,26	21,82	20,66	27,09	22,87	30,59	14,68	13,25	12,74	12,06
Mamografías totales/día habil (Hosp.+CEP)	1,04	1,32	1,68	1,83	1,66	2,41	2,39	2,68	3,59	2,49
T.A.C. Totales/día habil (Hosp.+CEP)	0,00	0,00	0,00	0,00	0,00	0,00	0,00	0,00	0,00	0,00
R.N.M. Totales/día habil	0,00	0,00	0,00	0,00	0,00	0,00	0,00	0,00	0,00	0,00
Litotricias totales/día habil	0,00	0,00	0,00	0,00	0,00	0,00	0,00	0,00	0,00	0,00

No se considera, para el cálculo de indicadores, la actividad realizada en Centros Concertados

H. COMARCAL DE MELILLA

Evolución de Indicadores 91 - 00

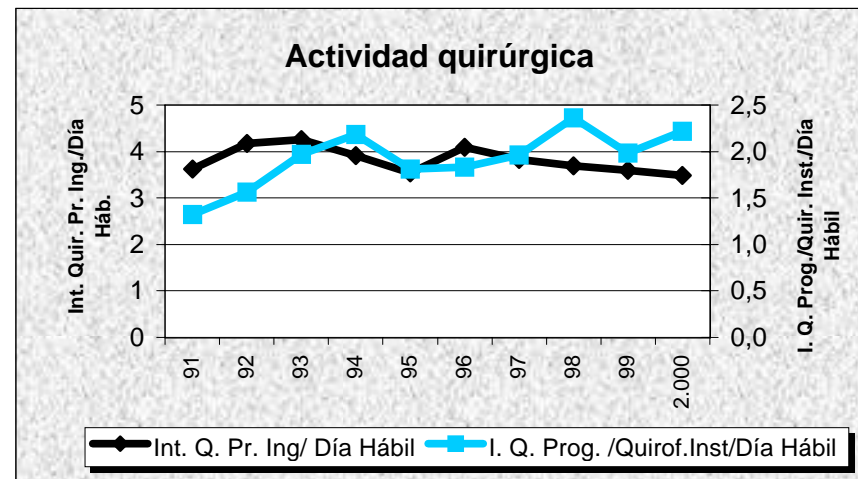
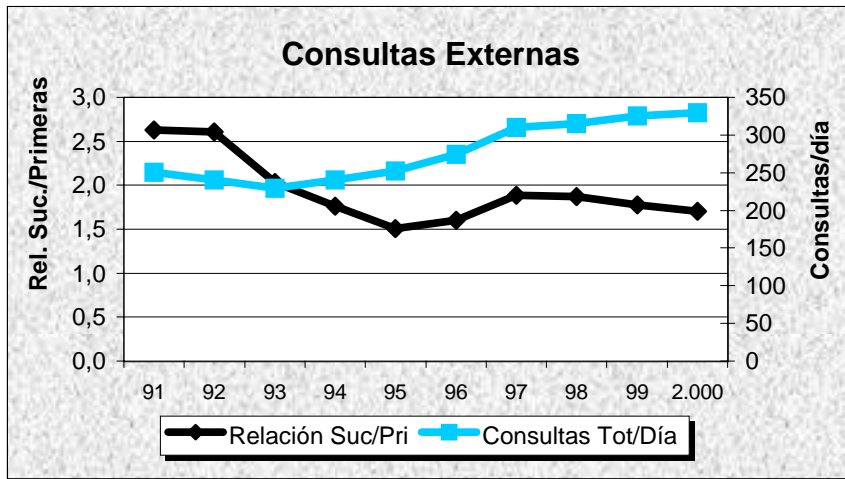
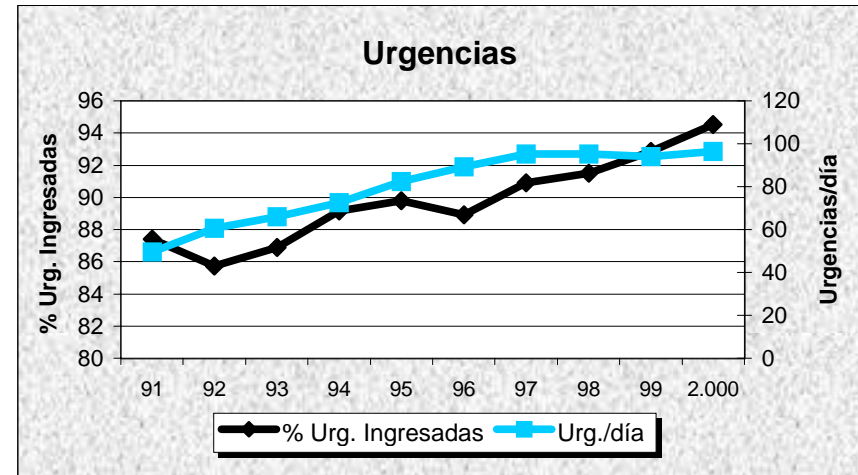
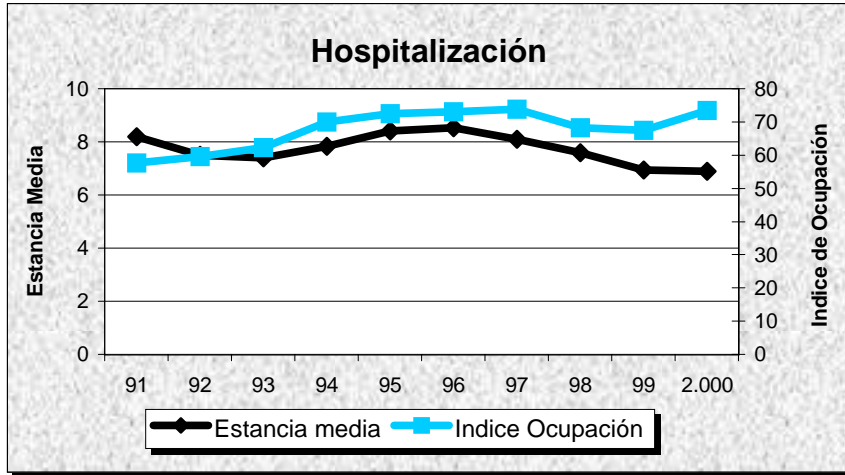

RELACION DE INDICADORES Y FORMULAS

1.- OFERTA/DEMANDA

- 1.1.- CAMAS INSTALADAS/1000 Hab.: Promedio de camas instaladas/Población asignada al Centro * 1000.
- 1.2.- INGRESOS TOTALES/1000 Hab.: Total de ingresos (Programados + Urgentes)/ Población asignada al Centro * 1000.
- 1.3.- CONSULTAS TOTALES/1000 Hab.: Total de consultas (Primeras + Sucesivas) / Población asignada al Centro * 1000.
- 1.4.- URGENCIAS TOTALES /1000 Hab.: N° de urgencias / Población asignada al Centro * 1000.
- 1.5.- INTERVENCIONES QUIRURGICAS TOTALES /1000 Hab.: Total de intervenciones Quirúrgicas (Programadas + Urgentes) Ambulatorias y con Hospitalización / Población asignada al Centro * 1000.

2.- HOSPITALIZACIÓN

- 2.1.- ESTANCIA MEDIA: N° de estancias / N° de ingresos (programados + urgentes).
- 2.2.- INDICE DE OCUPACION: N° de estancias /(promedio de camas en funcionamiento * 365 días) * 100.
- 2.3.- INDICE DE ROTACION ANUAL: N° de ingreso (programados + urgentes)/(Promedio de camas en funcionamiento)
- 2.4.- % DE INGRESOS PROGRAMADOS: N° de ingresos programados /N° de ingresos totales (programados + urgentes) * 100.
- 2.5.- INDICE DE MORTALIDAD: N° de éxitos en hospitalización/N° de ingresos (programados + urgentes) * 100.
- 2.6.- INDICE DE NECROPSIAS: N° de necropsias (hospitalización + urgencias)/N° de éxitos (hospitalización + urgencias) * 100.

3.- URGENCIAS

- 3.1.- PRESION DE URGENCIAS: N° de ingresos urgentes/(N° de ingresos programados + N° de ingresos urgentes) * 100.
- 3.2.- % DE URGENCIAS INGRESADAS: N° de urgencias ingresadas/N° de urgencias totales * 100.
- 3.3.- URGENCIAS/DIA: N° de urgencias totales/365 días.
- 3.4.- INTERVENCIONES QUIRURGICAS URGENTES CON INGRESO/DIA: N° de intervenciones quirúrgicas urgentes con hospitalización/365 días.

4.- ACTIVIDAD QUIRURGICA

4.1.- INTERVENCIONES QUIRURGICAS PROGRAMADAS CON INGRESO/DIA HABIL: N° de intervenciones quirúrgicas programadas con hospitalización/244 días.

4.2.- INTERVENCIONES QUIRURGICAS PROGRAMADAS/QUIROFANO INSTALADO/DIA HABIL: N° total de intervenciones quirúrgicas programadas (con ingreso + ambulatorias)/Promedio de quirófanos instalados/244 días hábiles.

4.3.- PARTOS TOTALES/DIA: N° de partos totales (vía vaginal + cesáreas)/365 días.

4.4.- % CESAREAS/PARTOS: N° de cesáreas/N° de partos totales (vía vaginal + cesáreas).

4.5.- TRASPLANTES TOTALES: N° de órganos trasplantados de Riñón, Córnea, Corazón, Hígado, Médula ósea, Pulmón y Otros órganos.

5.- ACTIVIDAD AMBULATORIA

5.1.- CONSULTAS TOTALES/DIA HABIL: N° de consultas totales (primeras + sucesivas)/244 días hábiles.

5.2.- RELACION SUCESIVAS/PRIMERAS: N° de consultas sucesivas/N° de consultas primeras.

5.3.- ECOGRAFÍAS TOTALES/DIA HABIL: N° total de ecografías realizadas/244 días hábiles.

5.4.- MAMOGRAFIAS TOTALES/DIA HABIL: N° total de mamografías realizadas/244 días hábiles.

5.5.- T.A.C. TOTALES/DIA HABIL: N° total de T.A.C. realizados/244 días hábiles.

5.6.- R.N.M. TOTALES/DIA HABIL: N° de Resonancias Nucleares Magnéticas realizadas/244 días hábiles.

NOTA: La población de referencia se encuentra actualizada con el Censo del 96.
En los años bisiestos se contabilizan un total de 366 días